# КУБАНСКІЙ

# КАЛЕНДАРЬ

## НА 1916 ГОДЪ.

Изданіе Кубанскаго Областного Статистическаго Комитета

ПОДЪ РЕДАКЦІЕЙ

**Л. Т. Соколова,**

при сотрудничествѣ А. Ст. Селевко.

**Цѣна 3 рубля** (безъ переплета)



ЕКАТЕРИНОДАРЪ.
Типографія Кубанскаго Областного Правленія.
1916.

# ОГЛАВЛЕНІЕ.


| | | Стр. |
|---|---|---|
| 1. | Россійскій Императорскій домъ | 1— 2 |
| 2. | Неприсутственные дни | 3— |
| 3. | Посты и мясоястія, сплошныя седмицы, дни поминовенія, двунадесятые праздники и нѣкоторыхъ святыхъ въ 1916 г. | 4— 5 |
| 4. | Дни, въ которые не совершаются браки и погребенія усопшихъ | 6— |
| 5. | Кавалерскіе праздники | 6— |
| 6. | Пасхальная таблица, показывающая, въ какіе дни будетъ Пасха и переходящіе праздники, мясоѣды, посты съ 1916 г. по 1927 годъ | 7— |
| 7. | Времячисленія и астрономическія свѣдѣнія | 8—13 |
| 8. | Сравнитедьная таблица времени | 14—15 |
| 9. | Восхожденіе и захожденіе солнца въ г. Екатеринодарѣ | 16—17 |
| 10. | Таблица для провѣрки часовъ по солнцу | 18— |
| 11 | Географическое положеніе (широта, долгота) нѣкоторыхъ мѣстъ Кубанской области и Черноморской губ. | 19—28 |
| 12 | Краткія свѣдѣнія по метеорологіи, какъ предузнавать погоду вообще и по народнымъ примѣтамъ | 29—31 |
| 13 | Народныя примѣты объ урожаѣ по временамъ года и по разнымъ явленіямъ природы | 31—32 |
| 14 | Метеорологія (воздуховѣдѣніе) | 32—33 |
| 15. | Предсказанія календаря графа Брюса на 1916 г. | 34— |
| 16. | Научныя примѣты о погодѣ | 34—35 |
| 17. | Свѣдѣнія о затменіяхъ | 36— |
| 18 | Указатель чиселъ мѣсяца по днямъ недѣли въ 1916 г. | 37— |
| 19. | Мѣсяцесловъ православнаго исповѣданія | 39—62 |
| 20 | Армяно-григоріанскій календарь на 1916 г. | 63—66 |
| 21. | Римско-католическій и Лютеранскій календарь на 1916 г. | 66—68 |
| 22. | Магаметанскій календарь на 1916 г. по могометански на 1334—1335 г. Гиджръ | 69 — |
| 23. | Еврейскій календарь на 1916 г. по еврейски на 5676 – 5677 гг. | 70— |
| 24. | Исчисленіе временн отъ нѣкоторыхъ важнѣйшихъ событій исторіи | 71— |
| 25. | Хронологическія свѣдѣнія о правителяхъ Русскаго государства | 71 – 73 |
| 26. | Алфавитный списокъ святыхъ, упомянутыхъ въ мѣсяцесловѣ православнаго исповѣданія | 73—88 |
| 27. | Государства земного шара, государи и правители | 89 – 90 |
| 28. | Сравнительныя данныя объ арміи и флотѣ | 91 – 94 |
| 29. | Численность славянскаго племени къ концу 1906 г. | 95— |
| 30. | Краткія статистичеекія данныя о Россіи | 95 – 99 |
| 31. | Главное управленіе Россіи (Государственная Дума, Государственный Совѣтъ) | 96 - |
| 32. | Правительствующій Сенатъ | 100— |
| 33. | Совѣтъ Министровъ | 100— |
| 34. | Министерства: Императорскаго двора и удѣловъ, военное, морское и юстиціи | 100 |

Стр.

35. Духовное вѣдомство . . . . . 102—104
36. Министерство иностранныхъ дѣлъ . . . . . 104—
37. Министерство внутреннихъ дѣлъ . . . . . 104—
38. Намѣстничество на Кавказѣ, Генералъ-губернаторы, губернаторы, начальники областей и градоначальники . . . . . 105—106
39. Министерство народнаго просвѣщенія, учебные округа, министерство финансовъ, торговли и промышленности, главное управленіе земледѣлія и землеустройства, министерство путей сообщенія, государственный контроль, главное управленіе коннозаводства . . . . . 106—107
40. Губерніи, области и округа Россіи . . . . . 108—110
41. Главное управленіе Кавказскаго края . . . . . 111—112
42. Учрежденія Императорскаго Двора и удѣловъ на Кавказѣ . 112—113
43 Учрежденія министерства внутреннихъ дѣлъ . . . . . 113—
44. Учрежденія министерства народнаго просвѣщенія . . . . . 113—
45. Учрежденія министерства торговли и промышленности . . . 113—
46 Учрежденія министерства путей сообщенія . . . . . 114—
47. Учрежденія военнаго министерства . . . . . 114—115
48. Учрежденія главнаго управленія Землеустройства и Земледѣлія 115—
49. Иностранные консулы на Кавказѣ . . . . . 116—117
50. Управленіе Кубанской области . . . . . 118—
51. Канцелярія Начальника Кубанской области . . . . . 118—
52. Екатеринодарская городская полиція и адресн. столъ . . . 118—
53. Ейская городская полиція . . . . . 118—
54. Майкопская городская полиція . . . . . 119—
55. Темрюкская городская полиція . . . . . 119—
56. Анапская городская полиція . . . . . 119—
57. Кубанск. Област. Жандар. управлен . . . . . 119—
58. Кущевское отд. Жандармск. пол управл. жел. дор. . . . . 119—
59. Новорос. Жандар. пол. управ. . . . . 120—
60. Войсковой штабъ Кубанскаго казачьяго войска . . . . . 120—
61. Кубанское Областное Правленіе . . . . . 121—
62. Военно-санитарная часть области . . . . . 122—
63. Войсковыя больницы . . . . . 123—
64. Войсковыя пріемные покои . . . . . 124—121
65. Врачи, служащіе по городскому станичному и сельскому общественнымъ управленіямъ . . . . . 125—126
66. Вольнопроктикующіе врачи . . . . . 126—127
67. Лечебныя заведенія и жезѣзнодорожныя больницы . . . . . 127—128
68. Строительная часть области . . . . . 128—
69. Лѣсная часть . . . . . 129—
70. Ветеринарная часть области . . . . . 129—130
71. Рыболовная часть . . . . . 13'—
72. Фабричная инспекція . . . . . 131—
73. Кубан. Областн. Тюремная Инспекція . . . . . 131—
74. Кубан Областн. тюрьм. Комитетъ . . . . . 131—133
75. Кубанская Областная Чертежная . . . . . 133—
76. Кубан Областн. Статист. Комитетъ . . . . . 133—134
77. Кубанскій войсковой музей . . . . . 134—
78. Ставропольск. дворян. деп. собр. . . . . 134—
79. Ставропольск. дворян кассы взаимопомощи . . . . . 135—
80. Управленіе Екатеринодарскаго отдѣла . . . . . 135—
81. Управленіе Таманскаго отдѣла . . . . . 125—
82. Управленіе Ейскаго отдѣла . . . . . 136—





Стр.

83. Управленіе Кавказскаго отдѣла . . . . . 136—
84. Управленіе Лабинскаго отдѣла . . . . . 136—137
85. Управленіе Майкопскаго отдѣла . . . . . 137—
86. Управленіе Баталпашинскаго отдѣла . . . . . 137—
87. Кубанское областное по воинской повинности присутствіе . 138—
88. Екатеринодарское уѣздное по воинской повинности присутствіе 138—
89. Таманское уѣздное по воинской повинности присутствіе . . . 138—
90. Ейское уѣздное по воинской повинности присутствіе . . . . 138—
91. Лабинское уѣздное по воинской повинности присутствіе . . 139—
92. Майкопское уѣздное по воинской повинности присутствіе . . 139—
93. Управленіе Екатеринодарскаго уѣздн. воинск. начальника . . 139—
94. Управленіе Ейскаго уѣзднаго воинскаго начальника . . . . 139—
95. Управленіе Майкопскаго уѣзднаго воинскаго начальника и Майкопской мѣстной команды . . . . . 139—
96. Кубанское областное по городскимъ дѣламъ присутствіе . . 139—140
97. Екатеринодарское гор. Управленіе . . . . . 140—141
98. Ейское . . . . . 142—
99. Темрюкское . . . . . 142—
100. Анапское . . . . . 142—143
101. Майкопское . . . . . 143—
102. Екатеринодарскій биржевой комитетъ . . . . . 144—
103. Ейскій биржевой комитетъ . . . . . 144—
104. Армавирскій биржевой комитетъ . . . . . 145—146
105. Кубанско-Терскій пересел. подраіонъ . . . . . 145—
106. Почтово-Телеграф. вѣдомство . . . . . 145—150
107. Черноморско-Кубанское Управ. Землед. и Государст. Имущ. 150—
108. Ставропольск. контр. палата . . . . . 151—
109 Екатерин. казен. палата . . . . . 151—152
110. Казначейства . . . . . 152—154
111. Кубан. областн. по промысл. налогу присутствіе . . . . . 154—
112. Управленіе акцызными сборами въ Кубанск. обл и Чер. губ. 154—157
113. Новочеркасская судебная палата . . . . . 157—
114. Прокурорскій надзоръ Новочеркасской судебной палаты . . 157—
115. Екатеринодарскій Окружный Судъ . . . . . 157—159
116. Прокурорскій надзоръ Екатеринодарскаго окружнаго суда . 159—160
117. Присяжные повѣренные и ихъ помощники въ Кубанской области 160—161
118. Ростовскій на Дону окружный судъ . . . . . 160—
119. Прокурорскій надзоръ Ростовскаго на Дону окружнаго суда 160—
120. Екатеринодарскій судебно-мировой округъ . . . . . 161—
121. Темрюкскій судебно-мировой округъ . . . . . 162—
122. Ейскій судебно-мировой округъ . . . . . 162—163
123. Армавирскій судебно-мировой округъ . . . . . 163—
124. Майкопскій судебно-мировой округъ . . . . . 164—
125. Армавирское городское управленіе . . . . . 164—
126. Кубанскій областной комитетъ по дѣламъ мелкаго кредита 164—165
127 Екатеринодарское отдѣленіе государственнаго банка . . . . 165—166
128. Армавирское отдѣленіе государственнаго банка . . . . . 166—
129. Кавказск. отд. крестьян. поз. банка . . . . . 166—167
130. Екатеринодарскій городской общественный банкъ . . . . . 167—
131. Екатеринодарское отдѣленіе Русскаго для внѣшней торговли банка . . . . . 167—
132. Ейское отдѣленіе Азовско-Донского коммерческаго Банка . 167—
133. Екатеринодарское отдѣленіе Азовско-Донского коммерческаго

Стр.

банка . . . . . 167—
134. Екатеринодарское отдѣленіе Русскаго Торгово-промышленнаго банка . . . . . 168—
135. Екатеринодарское отдѣленіе Русско-Азіатскаго банка . . . 168—
136. Екатеринодарское отдѣленіе Волжско-Камскаго коммерческаго банка . . . . . 168—
137. Екатеринодарское общество взаимнаго кредита . . . . . 168—
138. Екатеринодарское второе общество взаимнаго кредита . . . 169—
139. Общество взаимнаго кредита приказчиковъ и сельск. хозяевъ 169—
140. Кубанское общество взаимнаго кредита табаководовъ . . . 169—
141. Взаимный кредитъ Кубанскихъ казаковъ . . . . . 169—
142. Кубанскій центральный союзъ учрежденій мелкаго кредита . 169—170
143. Правленіе Екатер. гор. О-ва взаим. отъ огня страхов. . . 170—
144. Ссудо-сберегат. т-во ремесленниковъ . . . . . 170—
145. Ейская таможня . . . . . 170—
146. Темрюкская таможенная застава . . . . . 170—
147. Анапская таможенная застава . . . . . 170—
148. Таманскій таможенный постъ . . . . . 170—
149. Ахтарская таможенная застава . . . . . 171—
150. Кубанское областное по дѣламъ объ обществахъ и союзахъ присутствіе . . . . . 171—
151. Об-во любителей изученія Кубанской области . . . . . 171—172
152. Частныя об-ва образованія въ Кубанской области . . . . 172—
153. Кубанскій областной комитетъ попеч. о народной трезвости 172—
154. Правленіе женскаго благотворительнаго общества . . . . . 173—
155. „ Екатеринодарскаго благотворительнаго общества 173—
156. „ общества вспомоществованія нуждающимся ученикамъ Екатеринодарск. муж. гимназіи . . . . . 173—
157. Кубанское О-во вспомоществованія учащимся . . . . . 173—
158. Правленіе О-ва взаимнаго вспомоществованія учащимъ и учившимъ въ начальныхъ училищахъ Кубанской области и Черноморской губерніи . . . . . 173—174
159. Правленіе Императорскаго Общества спасанія на водахъ . 174—
160. Кубанское поощрительное скаковое общество . . . . . 174—
161. Кубанское Александро-Невское религіозно-просвѣтительное братство . . . . . 174—
162. Кубанское мѣстное управленіе Краснаго Креста . . . . . 174—
163. Кубанская Община сестеръ милосердія . . . . . 174—
164. Кубанское общество братской помощи увѣчнымъ воинамъ . 174—175
165. Кубанскій отдѣлъ Императорскаго Россійскаго Общества Сельско-хозяйствен. птицеводства . . . . . 175—
166. Общество взаимнаго воспомоществованія приказчиковъ . . 175—
167. Правленіе Кубанск, отд. Россійск. об-ва покров. животн. . . 175—
168. Общество вспомоществ, учащимся Екатеринод. Коммерческ. училища . . . . . 176—
169. Личный составъ высшихъ агентовъ управленія Владикавказской желѣзной дороги . . . . . 175—180
170. Личный составъ высшихъ агентовъ Ейской желѣзн. дороги . 180—
171. Черноморско-Кубанская желѣзная дорога . . . . . 180—181
172. Армавиръ-Туапсинская желѣзная дорога . . . . . 181—
173. Благодарненская вѣтка Армавиръ-Туапсинск. жел. дор. . . 181—182
174. Судоходство по рѣкѣ Кубани . . . . . 182—
175. Акціонерное общество „Кубанское Пароходство“ . . . . . 182—183
176. Духовное вѣдомство . . . . . 183—





Стр.

177. Екатеринодарскія городскія публичныя библіотеки . . . . 190—
178. Учебное вѣдомство . . . . . 191—210
179. Дирекція народныхъ училищъ . . . . . 210—
180. Учебныя заведен., подвѣдомственныя дирекціи . . . . 210—214
181. Подвѣд Инспекторамъ Народ. уч. I раіона . . . . . 214—219
182. „ „ „ „ II „ . . . . . 219—224
183. „ „ „ „ III „ . . . . . 224—230
184. „ „ „ „ IV „ . . . . . 231—235
185. „ „ „ „ V „ . . . . . 235—240
186. „ „ „ „ VI „ . . . . . 240—246
187. „ „ „ „ VII „ . . . . . 246—252
188. „ „ „ „ VIII „ . . . . . 252—256
189. „ „ „ „ IX „ . . . . . 256—261
190. „ „ „ „ X „ . . . . . 261—267
191. Списокъ ярмарокъ въ Кубанской области . . . . . 268—272
192. Торгово-промышленныя заведенія области: Екатеринод. отд. 273—285
193. „ „ „ Таманскаго „ 285—314
194. „ „ „ Ейскаго „ 314—347
195. „ „ „ Кавказскаго „ 347—369
196. „ „ „ Лабинскаго „ 370—392
197. „ „ „ Майкопскаго „ 392—402
198. „ „ „ Баталпашин. „ 402—408
199 Списокъ населенныхъ мѣстъ и крест. земельн товар. по отдѣламъ . . . . . 409—434
200 Списокъ населенныхъ мѣстъ въ алфавитномъ порядкѣ . . 435—569
201. Списокъ крестьян. земельн. тов. въ алфавит. порядкѣ . . 570—605
202. Алфавитный списокъ фамиліямъ лицъ, упомянутыхъ въ адресъ-календарѣ правительственныхъ, сословныхъ и общественныхъ учрежденій Кубанской области съ указаніемъ страницъ, на которыхъ они помѣщены . . . . . 607—669

| № | Губерніи и области. | Жит. въ тысяч. | Кв. вер. | Уѣздовъ | Губ. и обл. города. |
|---|---|---|---|---|---|
| 95 | Холмская . . . | 1,068 | 11.863 | 8 | Холмъ. |
| 96 | Черниговская . . | 3,108 | 46,042 | 15 | Черниговъ. |
| 97 | Черноморская . . | 139 | 7,327 | 3 | Новорос. |
| 98 | Эриванская . . . | 1,002 | 24,408 | 7 | Эривань. |
| 99 | Эстляндская . . . | 492 | 17,306 | 4 | Ревель. |
| 100 | Якутская обл. . . | 327 | 3,432,533 | 5 | Якутскъ. |
| 101 | Ярославская . . . | 1,250 | 31,231 | 10 | Ярославль |

# Главное Управленіе Кавказскаго края.

**Намѣстникъ ЕГО ИМПЕРАТОРСКАГО ВЕЛИЧЕСТВА на Кавказѣ,** Главнокомандующій Кавказской арміей, Войсковой Наказный Атаманъ Кавказскихъ казачьихъ войскъ ЕГО ИМПЕРАТОРСКОЕ ВЫСОЧЕСТВО Генералъ-Адъютантъ, Генералъ-отъ-Кавалеріи ***Великій Князь Николай Николаевичъ.***

Помощникъ Главнокомандующаго Кавказской арміи Генералъ-отъ-Инфантеріи ***Н. Н. Янушкевичъ.***

Помощникъ Намѣстника на Кавказѣ по гражданской части Генералъ-Лейтенантъ Князь ***В. Н. Орловъ.***

## Управленіе Намѣстника ЕГО ИМПЕРАТОРСКАГО ВЕЛИЧЕСТВА на Кавказѣ.

**Совѣтъ Намѣстника.** Предс. Помощн. Намѣстника по гражд. части Гофмейстеръ Высочайшаго Двора Никол. Леонид. ***Петерсонъ.***

Члены: т. с.: Мих. Павл. ***Гаккель*** [отъ Мин. Внутр. Дѣлъ], Евген. Густав. ***Вейденбаумъ,*** Егермейстеръ Высочайшаго Двора Никл. Федр. ***Джунковскій*** [отъ Мин. Фин. и Торг. и Пром.], Владим. Никл. ***Осьцкій.***

Члены по должн.: Старш. Предс. Тифл. Суд. Палаты Сенаторъ, т. с. Алексѣй Алексѣев. ***Чебышевъ,*** Дир-ръ Канц. Намѣстника Е. И. В. на Кавк. т. с. Никол. Вас. ***Никольскій,*** Уполн. Главноупр. Землеустр. и Земледѣл. на Кавк. д. с. с. Конст. Ив. ***Шашковскій.***

**Офицеры и чиновники особыхъ порученій при Намѣстникѣ.** Чиновники IV класса: безъ содерж.: въ должн. Шталмейстера Высочайшаго Двора д. с. с.: Викт. Степ. ***Толстой,*** Асельдеръ-бекъ ***Казаналиповъ***; V класса: съ содерж.: въ зв. Камергера Высочайшаго Двора д. с. с. кн. Петръ Алдр. ***Грузинскій,*** н. с. Алексѣй Петр. ***Опочининъ,*** безъ сод.: д. с. с. Максимил. Іосиф. ***Фишеръ,*** въ зв. Камергера Высочайшаго Двора д. с. с. Серг. Никл. ***Бурнашевъ,*** с. с.: Георг. Логин. ***Львовичъ.*** Леонъ Георг, ***Евангуловъ***; VI класса: съ содерж.: к. а: Никл. Павл. ***Племянниковъ,*** г. с. Гайдаръ Нажмунд. ***Бамматовъ***; безъ содерж.: с. с. Як. Семен. ***Сламовъ,*** к. св. Дм. Дм. ***Стрѣлковъ,*** н. с. Мих. Никл. ***Непринцевъ,*** к. а. Ив. Казим. ***Рычгорскій-Савичъ;*** VII класса безъ содерж. к. ск. графъ Ремигій Фадѣев. ***Грохольскій.***

**По военно-народному управленію** [безъ сод.] Генералы для поруч. Ген-М: Вас. Мих. ***Тамамшевъ,*** кн. Вас. Лев. ***Гуріели,*** Пк. Ив. Павл. ***Барановъ.*** Шт.-офиц для поруч.: Пк Фдр. Ив. ***Поповъ,*** Ппк.: Георг. Семен. ***Кетхудовъ,*** кн. Влад. Григ. ***Цулукидзе,*** Алексѣй Семен. ***Сливицкій.*** Об.-офицеры для пор.: Шт--Ротм. кн. Иракл, Ив. ***Андрониковъ,*** Корнетъ Евген. Евген. ***Ширинкинъ.***

**Техники по строительной и дорожной частямъ при Намѣстникѣ** Гражд. инж. д. с. с. Дм. Дм. ***Буйновъ,*** инж. пут. сообщ, Онуфр. Ильдефонс. ***Гурчинъ.***

**Техническое совѣщаніе при управленіи Намѣстника.** Предс. д. с. с. Дм. Дм. ***Буйновъ.*** Члены: д. с. с. Онуфр. Ильдеф. ***Гурчинъ,*** с. с. Конст. Аркад. ***Борисоглѣбскій,*** н. с. Іос. Ив. ***Когновицкій,*** Мих. Никл. ***Непринцевъ*** Дѣлопр. к. ск. Мих. Христ. ***Лоренценъ.***

**Чиновникъ Министерства Иностранныхъ Дѣлъ для пограничныхъ сношеній при Намѣстникѣ Е. И. В. на Кавказѣ.** С. с. Кам.-Юнк. Двора Е. И. В. Никол. Никл. ***Скрябинъ.***

## Канцелярія Намѣстника (ул. Петра Великаго, 8. Тфл. 37).

Дир-ръ т. с. Никол. Вас. ***Никольскій.*** Вице-Дир-ры: с. с. Никол. Никол. ***Агуровъ,*** к. св. Никол. Гаврл. ***Келаревъ.***

**Чиновники для порученій при канцеляріи по военно-народному управленію:** безъ содерж. VI класса: Пк. Дав. Бѣжан. ***Ратиновъ,*** к. а.: Георг. Мих. ***Смирновъ***; VII класса: Ппк.: Никл. Ив. ***Мансу-***

***радзе.*** кн. Ив. Алдр. ***Тумановъ.*** инж.-тех. Асадъ-б. ***Рустамбековъ.*** нч. лекарь Богданъ Серг. ***Халатовъ;*** VIII класса: Кап. Аркад. Леонард. ***Зальсскій,*** к. а. Іос. Юльянов. ***Рженецкій.***

*Секретарская часть.* Секрет. для иностран. перепс. с. с. Адольфъ Адольф. ***Эльзенгеръ.*** Младш. пом. дѣлопр. к. ск. Дм. Арсен. ***Жеромскій.*** Переводч. к. р. Мих. Петр. ***Черемисиновъ.*** Кандид. на админ. должн. Ппрч. Никл. Алдр. ***Каринскій.*** Канцел. чин. к. ск. Федоръ Карл. ***Бауэръ.***

**Отдѣленія** *Инспекторское.* Дѣлопр.: VI кл. к. св. Гавр. Ив. ***Тулаевъ,*** VII кл. с. с. Ив. Алдр. ***Липинскій.*** Ст. пом. дѣл. к. а. Конст. Никл. ***Ростамбековъ.*** Младш. пом. дѣлопр.: н. с. Іос. Андр. ***Струтковскій,*** Ппрч. Алдр. Трифон. ***Рындыкъ.*** Шт.-офиц. для поруч.: Ппк.: Никл. Ив. ***Мансурадзе.*** кн. Ив. Алдр. ***Тумановъ.*** Кандид. на администр. должс.: Прч. Іос. Степ. ***Ананов,*** г. с. Шалва Соломон. ***Курцхалія,*** нч. Дм. Дм. ***Пагиревъ.*** Канцел. чин-ки: г. с. Сафон. Кирил. ***Жариновъ.*** к. р. Никита Ив. ***Теръ-Гукасовъ.*** Переводч. к. ск. Мих. Павл. ***Пармаксизовъ.***

*Пенсіонное.* Дѣлопр. н. с. кн. Мих. Давид. ***Чавчавадзе.*** Переводч. к. св. Серг. Як. ***Азаранетовъ.*** Младш. пом. дѣлопр. к. ск. Мих. Виктор. ***Абрамовъ.*** Кандид. на админ. должн. Ппрч. Георг. Ив. ***Тельгинъ.*** Канцел. чин. к. р. Никл. Викент. ***Новаковскій.***

*Общихъ Дѣлъ.* Дѣлопр. с. с. Плат. Мих. ***Домерщиковъ,*** Ст. пом.: к ск. Никл. Степ. ***Пахомовъ,*** г. с. кн. Мих. Сем. ***Лордкипанидзе.*** Канцел. чин. г. с. Вас. Алдр. ***Черногубовъ.*** Канцел. служ. нч. Даніилъ Адріан. ***Бойко,*** Мих. Вас. ***Лукьянецъ.***

*Сословно-Поземельное.* Дѣлопр. н. с. Ричардъ Ив. ***Лонго,*** Старш. пом. дѣлопр.: к. а. Серг. Никл. ***Ворохининъ,*** Шт.-Кап. Людв. Мих. ***Леоновичъ,*** к. ск. Вас. Мих. ***Щукинъ,*** Канцел. чин-ки: г. с. Анатол. Адольф ***Войткевичъ,*** отст. н. с. Григ. Ростом ***Татіевъ.*** Канцел. служ: г. с. Валент. Казим. ***Букшъ,*** нч. Конст. Павл. ***Пономаревскій,*** Петръ Петр. ***Петрухинъ,*** Ив. Ив. ***Бражниковъ.***

*Счетное.* Бухгалт. г. с. Мих. Владисл. ***Барро,*** пом. к. ск. Вас. Алдр ***Кругликовъ.*** Кандид. на администт. долж. к. р. Алдръ Георг. ***Молодцовъ.*** Канцел. служ. нч. Ив. Як. ***Бѣлогрудъ.***

*Хозяйственное.* Дѣлопр. с. с. Алдръ Серг. ***Понятскій.*** Старш. пом. дѣлопр. н. с. Викт. Викт. ***Кленевскій.*** Чиновн особ. поруч. г. с. Гайдаръ Нажмунд. ***Бамматовъ.*** Канцел. служ.: нч: Фдръ Никит ***Перовъ.*** Никл. Ив. ***Аниканов.***

*Торгово-Промышленное.* Дѣлопр. с. с Бор. Дм. ***Коваленскій.*** Старш. пом. дѣлопр. к. а. кн. Зурабъ Анемподист. ***Мочабели.*** Кандид. на адм. долж.: к р. кн. Вас. Мих. ***Павленовъ.*** Канцел. служ нч Мих. Нест. ***Шкарауловъ.***

*Земское.* Дѣлопр. д. с. с Вас. Алексѣев ***Соколовъ.*** Чиновн. особ. поруч. к св. Дм. Дм. ***Стрѣлковъ*** Кандид. на админ. должн. к. св. кн. Мих. Георг. ***Тумановъ.*** Канцел. чин-ки: г. с. Никита Андр. ***Ерпылевъ.*** Гавр. Георг. ***Алексѣевъ.*** Канцел служ. нч. Евген. Евген. ***Евстифѣевъ.***

*Земско-Бухгалтерское.* Дѣлопр. к ск. Леонт. Дм. ***Шрамченко.*** Стерш. пом дѣлопр. г. с Никл Григ. ***Скибицкій.*** Младш. пом. дѣлопр. тт. с. Мамиконъ Серг. ***Азаранетовъ.***

*Финансовое.* Завѣдыв. отд. чиновн. особ. пор. при Намѣстникѣ н. с. Алексѣй Петр. ***Опочининъ.*** Старш. пом. дѣлопр г. с. Макаръ Дм. ***Ведерниковъ*** Канцел. чин. к. ск. Антонъ Вас. ***Сивухинъ.*** Канцел. служ. Пав, Степ. ***Исаковъ***

*Календарное.* Зав. с. с. Адольфъ Адольф. ***Эльзенгеръ.*** пом. к. р. Никл. Петр. ***Стельмащукъ.*** г. с. Адріанъ Адріан. ***Мартьяновъ.*** Канцел. служ.: Анатол. Степ. ***Тарасовъ,*** Никл. Ив. ***Бѣляковъ.***

*Регистратура.* Регистр. н. с. Ив. Григ. ***Луценко.*** Канцел. чиц. к р. Никиф. Матв. ***Канюкъ.*** Канцел. служ. г. с. Ефимъ Ив. ***Карагаевъ,*** нч. Тимоф. Абрам. ***Жигалко.***

*Экзекуторская часть.* Экзекут. [онъ-же прих.-расходч.] н. с. Леванъ Антон. ***Шотніевъ.*** Канцел. служ: нч.: Серг. Як. ***Яковлевъ,*** Алексѣй Фдр. ***Рябуха.***

*Типографія* [уг. Барон. и Лорисъ-Меликовск. 14 Тлф. 67]. Упр. к. ск. Сем. Ѳедр. ***Авдѣевъ,*** пом. к. ск Алдръ Дм. ***Волковъ.*** Счетн. чиновн. г. с. Пав. Матв. ***Морозовъ***

*Архивъ* [Сергіевск., 4]. Архиваріусъ с. с. Як. Сем. ***Смановъ,*** пом. к. а. Георг Лукичъ ***Бакрадзе.***

*Кавказская археографическая комиссія.* И. д. Предсѣд. с. с. Владим. Адольфов. ***Берже.***

*Тифлисскій казенный театръ.* Дир. Ген.-М. Вас. Мих. ***Тамамшевъ,*** пом. с. с. Вадимъ Ант. ***Валькевичъ.*** Смотр с. с. Як. Сем. ***Смановъ*** Зав. технич. ч. архит. н. с. Н. А. ***Оболонскій.*** Зав. матер. ч. Іос. Никл. ***Плямъ.***

## Учрежденія Императорскаго Двора и Удѣловъ.

**Управленіе Инспектора Кавказскихъ Удѣльныхъ Имѣній** [ул. Петра Великаго, 22. Тлф. 4-35]. Инсп. с. с. Ѳдръ Алдр ***Пургольдъ,*** пом. к. св. Владм. Алдр. ***Петровъ.*** Дѣлопр. н. с. Ѳдр. Григ. ***Тимоѳеевъ,*** пом. г. с. Ив. Мих. ***Дьяконовъ.*** Бухг.: н. с. Ѳедръ



Алдр. ***Твелькмейеръ,*** тт. с Іовъ Ив. ***Парамоновъ,*** к ск. Мих. Осип. ***Маракушинъ,*** пом. нч Андр Ив. ***Сипятковъ.*** Архит. н с. Ник. Адріан. ***Оболонскій.*** Техн. тт. с. Конст Захар. ***Дешеваго.*** Лѣснич к. а. Алдръ Никл. ***Бабуринъ.*** Старш. землем. к ск. Владим. Ив ***Пшеничновъ*** Землем.: 1-го разр.: тт. с. Серг. Логин. ***Суворовъ,*** нч. Алдръ Алдр. ***Прозоровскій,*** к. ск: Викт. Ив. ***Десятниченко,*** Янъ Яновичъ ***Сапіэтъ;*** 2-го разр. г. с. Ив. Ив. ***Крысовъ***

*Удѣльныя имѣнія:* **Балаханскій нефтяной промыселъ** [с Балаханы, Бакинск. губ.]. Факт. контр. с. с. бар. Ник Евген. ***Пфейлитцеръ-Фонъ Франкъ***

**Вачеви** [ст. Шаропань, Зак. ж. д.]. Завѣд. нч. Георг. Алдр. ***Кипіани.***

**Гяуръ-Архское** [ст. Сандаръ. Зак. ж. д.]. Упр. к. а. кн. Бидзинъ Григ. ***Макаевъ***

**Каракальское** [уроч. Джелалъ-оглы, Борчал. у., Тифл. губ.]. Управл. к. св. Евген. Владим. ***Эргардтъ.***

**Карталинское** [с. Мухрань, Душетск. у., Тифл. губ.]. Управл. вак.

**Мукузанское** [с. Велисцихе, Сигнах. у., Тифл. губ.]. Управл. нч. Алдръ Ѳом. ***Тушмаловъ.***

**Напареульское** [почт. адр. г. Телавъ, сел. Напареули, Тифл. губ.]. Управл. тт. с. Никл. Никл. ***Малыхинъ.***

**Цинондальское** [почт. адр. г. Телавъ, сел. Цинондали, Тифл. губ.]. Управл. н. с. Эрнестъ Андр. ***Гейне.*** Врачъ с. с. Эмилій Іоганов. ***Антенъ.***

**Чаквинское** [ст. Чаква, Зак. ж. д.]. Управл. тт. с. Конст. Степ. ***Ильяшенко,*** пом. к. ск. Карлъ Як. ***Реккъ.***

**Управленіе инспектора удѣльнаго винодѣлія** [Москва, Трубниковскій пер., д. № 19]. Инсп. въ зв. Камергера Высочайшаго Двора д. с. с. Викт. Ник. ***Мартыновъ.***

*Удѣльныя винодѣльческія имѣнія:* **Абрау-Дюрсо** [г: Новороссійскъ]. Управл. н. с. Алдръ-Петръ Вильгельм: ***Келлеръ.*** Бухг.-письмов. нч. Пав. Петр: ***Дементьевъ.***

Имѣніе ЕГО ВЕЛИЧЕСТВА **„Дагомысъ“** [п. Сочи, Черноморск. губ.]. Управл. к. а. Григ. Ѳед. ***Успенскій.***

**„Темпельгофъ“** [м. Темпельгофъ, Ставропольск. губ.]. Управл. н. с. Левъ Львов. ***Марковъ.***

**Тифлисскій удѣльный подвалъ** [Цхнетская, 3. Тлф. 3-66]. Завѣдыв. к. с. Алдръ Алдр. ***Егоровъ.***

## Учрежденія Министерства Внутреннихъ Дѣлъ.

**Россійскій пограничный съ Персіей комиссаръ** Пк. Дм. Алд. ***Цыссъ,*** пом. г. с. Ив. Георг. ***Шелковниковъ.*** Перев.: письм. нч. Влад. Никл. ***Каменковъ,*** слов. нч. Ковсумъ-Мамедъ Гусейнъ-о. ***Вагабовъ.***

**Закавказскій статистическій комитетъ** [Московская, 3. Тлф. 9-13]. Предс. Гофмейст. Выс. Дв. Никл. Леонид. ***Петерсонъ.*** Зам. предс. т. с Евген. Густ. ***Вейденбаумъ.*** Члены по назн.: т. с. Ник Ѳдр. ***Джунковскій,*** Влад. Никл. ***Осьцкій,*** д. с. с.: Никл. Ѳдр. ***Рудольфъ,*** Ив. Ант. ***Смирновъ,*** Никл. Вас. ***Никольскій,*** Стеф. Владисл. ***Гласекъ,*** Валер. Ив. ***Колобовъ.***

**Статистич. отд. при комит.** Редакт.: ст. вак., мл. г. с. Гр. Фил. ***Чурсинъ*** и. д. Вычисл.: Никл. Петр. ***Стельмащукъ,*** к. р. Адріанъ Адріан. ***Мартьяновъ.***

**Управленіе медицинскою частью гражданскаго вѣдомства на Кавказѣ** [Ксеніевская, 10. Тлф. 56]. Управл. д. с. с. Фдръ Людв. ***Фехнеръ.*** Непр. Члены: д. с. с: Мих. Никл. ***Веселовзоровъ,*** с. с. Петръ Веніам. ***Вихревъ.*** Дѣлопр. с. с. Никл. Никл. ***Ростамбековъ.*** Медиц. и для поруч.: с. с. Зах. Ив. ***Бабанасовъ,*** н. с. Влад. Григ. ***Божовскій.*** Св.-шт. врачъ при управл. с. с. Абессаломъ Як. ***Айрапетовъ.*** Эксп. для хим.-микроск. изслѣд. к. ск. Робертъ Дав. ***Купцисъ.*** Завѣд. дѣлопр. по благотв. учрежд отст. Пк. Сем. Вас. ***Болдыревъ***

**Владикавказскій Почтово-телеграфный округъ** [гор. Владикавказъ]. Нач. к. св. Алексѣй Фелиціанов. ***Вильга,*** пом. н. с. Петръ Адріанов. ***Базилевскій*** Гл. Мех. к. св. Гр. Ив. ***Курабцевъ.*** Чин. особ. пор. к. св. Ив. Іосиф. ***Шулякевичъ.*** Дѣлопр. н. с. Дм. Герас. ***Державинъ.***

## Учрежденія Министерства Народнаго просвѣщенія.

**Управленіе учебнымъ округомъ.** Попечит. Кавк. учебн. окр. д. с. с. Никл. Фдр. ***Рудольфъ.*** Окруж. инсп.: т. с. Левъ Гр. ***Лопатинскій.*** д. с. с: Алдръ Ив. ***Словинскій,*** Серг. Серг. ***Ларіоновъ.*** Окружн. архит. тт с. Гарегинъ Герас. ***Аладжіанъ.***

## Учрежденія Министерства Торговли и Промышленности.

**Кавказское горное управленіе** [уг. Ртищевск и Лермонтовск. Тлф. 2-44]. Нач-къ д. с. с. Никл. Никл. ***Жакъ,*** пом. д. с. с. Маріанъ Ив. ***Ченгеры.*** Старш. дѣлопр. к. ск. Ив. Ив. ***Евдокимовъ*** [онъ-же исп. об. юрисконс.]. Дѣлопр.: тт. с. Серг. Петр. ***Ва-***

**куловъ,** тт. с. Ал. Ал. **Сурковъ** и. об., пом. к. с. Пав. Северин. **Ольшевичъ** Бугх. Прап. зап. Франц. Карл. **Арашкевичъ** и. об. Канц. чин.: к. ск. Д. Д. **Уркмазовъ,** С. В. **Рыжковъ,** к. р. К. М. **Агніевъ**

**Управленіе Кавказскихъ минеральныхъ водъ** [г. Пятигорскъ]. Дир-ръ т. с. Серг. Вас. **Теличеевъ** Горн. инж.: старш. с. с. Ив. Мих. **Пугиновъ;** младш. к ск. Ив. Влад. **Фаврь.** к. а. Ив. Ив. **Володкевичъ** Врачъ с. с. Никл. Арсен. **Орловъ** Архит. с. с. Ив. Ив. **Байковъ** Химикъ к. ск. Эрнстъ Эрнст. **Карстенсъ.** Чин. особ. пор [онъ-же секр. врач.-технич. и хоз. комит.] к св Вас. Емельян. **Васильевъ** Бухг. г. с. Степ. Тимоф. **Судаченко.** Пом. бухг. к. а. Пав. Алекс. **Харыбинъ.** Дѣлопр. к ск Андр. Никл. **Костенскій** и д. пом. г с Алдр Мих. **Климовичъ.** Юрисконс. с. с. Влад. Ник. **Михайловъ.** Инж.-электр.: старш к ск. Евг. Ник. **Кутейниковъ,** младш. Алдръ Вас. **Паченцевъ.** Зав хозяйств. отд. к. ск. Бор Як. **Бородяевъ.** Личн. секр. дир-ра водъ Пк въ отст. Петръ Мих **Чичинадзе** Пом химика Іоганъ Іог. **Штанге.** Пом. архит.: к. ск. Анд. Ив. **Кузнецовъ.** Никл. Никл. **Семеновъ.** Врачи: санитарн. Пятигорск. группы Конст. Виктор. **Писнячевскій.** ветерин. к св. Алдръ Мих. **Вербовъ,** Главн садовн. Андр Як. **Аболинъ.** Архивар г. с. Т. К. **Бамбола.**

**Пятигорская группа.** Зав. с. с. Мих. Никл. **Соловьевъ** Письмов. нч. Степ. Вас. **Анищенковъ.** Надз. Степ. Фдр. **Бычковъ.** Фельдш. Валер. Вас. **Кривцовъ.**

**Ессентукская группа.** Зав. Пк. Мих. Никл. **Кропачевъ.** Письмов. г. с. Митрсф. Ив. **Марковъ,** и. д. Надз. Серг. Фдр. **Котелевецъ** Санит. врачъ Влад. Алексѣев. **Доброславинъ.** Фельдш. Ив. Ром. **Гурко**

**Желѣзноводская группа.** Зав. Георг. Мих. **Куколевскій** и. д. Письмов. к. р. Леонидъ Никл. **Павловъ** и. д. Надз. Гр. Мирон. **Ступницкій.** Санит. врачъ н. с. Никл. Иннокент. **Родіоновъ** Фельдш. Як. Степ. **Дергачъ.**

**Кисловодская группа.** Зав. н. с. Станисл. Владисл. **Ясенскій.** Письмов. г. с. Петръ Андр. **Анохинъ.** Надз. Мих. Франц. **Лазовскій.** Фельдш. Вас. Павл. **Зажницкій.** Зав. розл. и экспорт. минер. водъ Бор. Алексѣев. **Доброславинъ**

**Пятигорское лѣсничество.** Лѣснич. н. с. Вячесл. Мих. **Васильевъ,** пом.: К. а. Дм. Павл. **Фока,** тт. с. Алдръ Вас. **Волковъ,** г. с. Ив. Петр. **Павленко.**

**Кавказская шелководственная станція.** Зав. нч. Алдръ Серг. **Щепотьевъ.** Старш ассист. [онъ-же пом. зав.] г. с. Вл. Павл. **Ивановъ.** Ассист. зав. химич. набор к. ск. Э. Х **Роллевъ.** Ассист, завѣд. зоолог. лаб. нч. Вл. Петр. **Казанцевъ.** Завѣд Нухинск. отд. нч. Конст. Алдр. **Горбачевъ.** Зав. отд. к. р Георг. Гавр. **Сундукьянцъ.** Зав. письм. [онъ-же бухг. и казн.] нч. Никл. Петр. **Головашкинъ.** Старш. шелков.: к. р. Вл. Ант. **Зейдлицъ,** Іос. Георг. **Кутателадзе,** Алексѣй Серг. **Жуковскій,** Мих. Конст. **Алексѣевъ.** Младшіе шелков.: отст. Шт.-Кап. Іос. Конст. **Дитерихсъ,** нч.: Ив. Мих. **Ждановъ,** Гр. Алдр. **Мириановъ,** Алексѣй Ив. **Кирковъ,** Конст. Ѳадд. **Аффрікіанцъ.** Пчелов.: старш. нч. Алдръ Петр. **Соловьевъ,** младш. нч. Алдръ Гавр. **Кузнецовъ,** Садовн. нч. Зах. Дан. **Прилипко.**

**Водное управленіе на Кавказѣ** [Головинск пр., 24 Тлф. 3-33]. Инсп. водъ на Кавказѣ т. с. Никл. Алдр. **Петровъ.** Юрисконс. по водн. дѣл. на Кавказѣ к. св. Вас. Ив. **Соколовъ.** Дѣлопр. к. св. Никп. Ипполит. **Романовскій.** Зав. технич. ч. тт. с. Нифонт. Ив. **Иловайскій.** Зав. гидрометр. ч. Ал. Магнусов. **Фонъ-Эссенъ.** Бхг. к. р. Серг. Як. **Бѣлоконистовъ.**

## Учрежденія Министерства Путей сообщенія.

**Кавказскій округъ путей сообщенія** [Сергіевская, 8. Тлф. 35]. Нач. д. с. с. Станисл. Ѳом. **Гофманъ,** пом. с. с. Алдръ Вас. **Адріановъ.** Инсп. работ.: старш. вак.; младш.: с. с. Ив. Аслан. **Чехоевъ,** к. св. Никл. Павл. **Успенскій** и. д.

## Учрежденія Военнаго Министерства.

**Кавказскій военно-окружной совѣтъ.** Предс. пом. по воен. части Намѣстника ЕГО ИМПЕРАТОРСКАГО ВЕЛИЧЕСТВА на Кавказѣ, Ген.-отъ-Инф. Алдръ Зах. **Мышлаевскій.** Члены: команд. 1-го Кавк. арм. корп. Ген.-Л. Никл. Алексѣев. **Клюевъ,** команд. 2-го Кавк. арм. корп. Ген.-отъ-Инф. Георг. Эдуард. **Берхманъ,** нач. Кавк. гренад. див. Ген.-Л. Владм. Павл. **Шатиловъ,** нач. артил. окр. Ген.-Л. Влад. Дм. **Афанасьевъ,** инсп. инжен. части окр. Ген.-Л. Як. Авиноген. **Порошинъ.** нач. Кавк. кавалер. див. Ген.-Л. Классъ-Густавъ-Робертъ Роберт. **Шарпантье.** нач. окр. штаба Ген.-Л. Никл. Никл. **Юденичъ,** окр. воен.-санитарн. исп. т. с. Владм. Франц. **Шолковскій,** окр. военно-ветерин. инсп. т. с. Фдр. Вас. **Лисицынъ,** нач. Кубанск. пласт. бриг. Ген.-М. Мих. Алексѣев. **Пржевальскій,** нач. Кавк. окр. управл. по кварт. довол. войскъ Ген.-М. Ген.



над. Никл. **Тархановъ.** окр. интенд., вак., нач. Тифлисск. мѣстн. бриг. Ген.-М. Ив. Вас. **Науменко.** отъ Воен. Минист. Пк. Никл. Ив. **фонъ Рубенау.** Юрисконс. д. с. с. Никл. Никл. **Шигаевъ.**

**Окружной штабъ.** [Дворцовая ул. Тлф. 1-79]. Нач. шт. Ген.-Л. Никл. Никл **Юденичъ.** Окр. ген.-квартирм. Г.-М. Леон. Мигроф. **Болховитиновъ,** окр. дежурн. ген. Г.-М. Бор. Петр. **Веселовзоровъ,** нач воен. сообщ Г.-М. Владм. Кирил. **Карповъ** нач. военно-истор. отд. Пк. Сем. Спирид. **Эсадзе,** нач военно-топогр. отд. Г.-М Никл. Осипов **Щеткинъ,** пом. его Пк. Мечесл Осип. **Фергисъ,** Шт.-гфиц. для поруч.: Пк. Пав. Спирид **Стефановичъ-Стасенко,** [онъ-же зав. передв. войскъ по жел. дор и водн. путямъ Кавк. раіона] Об.-офиц. для поруч.: Кап.: Дан. Павл. **Драценко,** Владм. Владм. **Кочержевскій,** Георг. Ив **Квинитадзе.**

**Управленіе генералъ-квартирмейстера.** Старш. адъют.: отд.: строев. Пк. Ник. Адріан. **Букретовъ,** мобилиз. Ппк. Ник. Андр. **Яковлевъ,** 1-го казач. Ппк. Пантел. Прокоф. **Кривцовъ.**

**Кавказскій военно-окружной судъ** [Ольгинская, 48. Тлф. 4-84]. Предс Ген.-Л Ив Ив **Игнатьевъ.** Военные судьи: Г.-М. Максимъ Ксеноф. **Липкинъ,** Вас. Мих. **Хороманскій,** Андр. Петр. **Андреевъ.** Никл Алдр. **Потаповъ** Анат. Никл. **Абдуловъ,** Вас. Ив. **Дубровскій** Вас Анд. **Рудаковъ,** Пк. Ив. Ардаліон. **Пановъ.**

Секр. к св. Игнатъ Северин. **Слонскій,** пом.: н. с. Никл. Алдр. **Суворовъ** к. а. Алдръ Франц **Букріевскій,** к. ск.: Алдръ Фдр **Аристовъ,** Вас Аким **Верченко,** И. д. пом. секр.: г. с.: Миронъ Як **Гончаровъ,** Серг Мих. **Оносовскій,** нч.: Владм Іос. **Щебровскій,** Георг. Алексѣев. **Черняевскій** и вак.

Перев.: н. с. Алдръ Гр. **Бекъ-Мармачевъ,** к. а. Конст. Исаак. **Георгобіани**

Кандидаты на военно-судебн. должн. Кап. Владм. Викт. **Самборскій** и три вак.

Воен. слѣдов.: Пк. Леон. Петр. **Пуликовскій,** д. с. с. Никл. Мих. **Бакулинъ,** Пк. Никл. Матв. **Московенковъ** [всѣ въ г. Тифлисѣ], Алдръ Вас. **Исаевъ** [г. Владикавказъ], Алдръ Владм. **Губановъ** [г. Батумъ], Фдр. Конст. **Приходько** [г. Баку], Ппк.: Викт. Тих. **Васильевъ** [г. Елисаветполь], Владм. Іос. **Ульяновскій** [г. Екатеринодаръ], Кап.: Гр. Бор. **Любимовъ** [г. Александрополь], Мих. Бас. **Розыграевъ** [г. Карсъ].

**Военно-прокурорскій надзоръ Кавказскаго военно-окружнаго суда** [Ольгинская, 48. Тлф. 4-84]. Воен. прок. Ген.-М. Степ. Сигизм. **Мокульскій** Пом. его: Пк.: Вас. Вас. **Галицинскій,** Гр. Никл. **Шубинскій,** Алдръ Вас. **Владиміровъ,** кн. Ираклій Іос. **Визировъ,** Ппк.: Іос. Артем. **Кишмишевъ,** Іос. Ник. **Роиновъ,** Валеріанъ Сем. **Высоцкій** Валент. Валентин. **Кондаковъ.** Конст. Ив. **Боровскій,** Кап. Мих. Мих. **Иващенко,** Секр. к. св. Алдръ Емельян. **Бориско,** пом. г. с. Вас. Андр. **Машохинъ.** Канд. на военно-суд. должн.: Кап.: Влад. Викт. **Самборскій,** Ник. Ник. **Басинъ,** приком.: Кап.: Алдръ Никл. **Медвѣдевъ,** Никл. Степ. **Кириченко.** Алдръ Як. **Бисеровъ,** Шт.-Кап. Ив. Мих. **Калинкинъ.**

**Окружное интендантское управленіе** [Николаевск., 51. Тлф. 2-31]. Окружн. интенд. вак., пом. Пк. Никл. Петр. **Нейманъ.** Прав. канц. Ппк. Конст. Павл. **Чаплыгинъ.** Начки отд.: д. с. с. Дав. Ант. **Данквіевъ.** Ппк.: Никл. Вас. **Нейкирхтъ.** Алдръ Алдр. **Бетхеръ,** к. св. Владм. Вас. **Егоровъ,** пом.: с. с. Ив. Исид. **Придатокъ,** к. св. Алексѣй Вас. **Павловъ,** Шт.-Кап. Пантел. Алдр. **Павленко.** Старш. столонач.: к. св. Каспаръ Христ. **Ломизе,** Вас. Вас. **Бейеръ,** н. с. Як. Евгн. **Силаковъ** Старш. бухг.: к. св. Никл. Игнат. **Никифоровъ,** н. с. Леон. Мих. **Леоновичъ.** Казн. Кап. Петръ Фдр. **Соколовъ** Чин. для поруч.: н. с. Алдръ. Ант. **Барковскій,** Петръ Алдр. **Науменко,** к. а. Никл. Мих. **Цетеловъ** Столонач. к. ск. Леон. Вас. **Козыревъ,** г. с.: Конст. Іос. **Мириановъ,** Игнат.-Францъ Ив. **Ганицкій,** Никл. Спирид. **Шаншіевъ** Бухг.: тт. с.: Конст. Ив. **Окикевичъ,** Ив. Матв. **Деканозовъ.** Пом. столонач.: г. с. Георг. Ром. **Мачавариани** к. р., Георг. Дав. **Заутовъ.** Гр. Гр. **Ахрахадзе** нч.: Серг. Мих. **Юркевичъ,** Ефимъ Ив. **Куренковъ.** Пом. бухг.: тт. с. Алдръ Фдр. **Муромцевъ,** г. с. Бор. Авенир. **Николаевъ,** Ппрч. Зах. Никл. **Андрониковъ.** Чины резерва: нч.: Вас. Иродіон. **Рцхиладзе,** Елизбаръ Георг. **Цамалашвили,** Серг. Петр. **Котельниковъ,** к. р. Никл. Эдмунд. **Вольфъ**

## Учрежденія Главнаго Управленія Землеустройства и Земледѣлія.

Уполномоченный Главноупр. Землеустр. и Земледѣл. на Кавказѣ д. с. с. Конст. Ив. **Шашковскій** пом. д. с. с. Фдр. Алдр. **Шимановскій.** Инсп. сел. хоз. к. св. Степ. Никл. **Тимоѳеевъ.** Таксаторъ к. а. Ив. Конст. **Богдановъ Калинскій,** Младш. таксат.: I разр.: н. с. Дав. Виссар. **Зедгинидзе** тт. с. Адръ Вас. **Ситковскій;** II разр. нч. Мечисл. Ант. **Годлевскій** [Канцелярія Уполномоч. Сергіевск., 9. Тлф. 1-21].

# Лица Россійскаго дипломатическаго корпуса и консульской службы въ Персіи и иностранные консулы на Кавказѣ.

## Персія.

**Тегеранъ.** Чрезв. послан. и полном. министръ д. с. с. Ив. Яковл. ***Коростовецъ.*** Секр.: 1-й въ зв. Кам.-Юнк. к. св. Евген. Вас. ***Саблинъ,*** 2-й н. с. Фдръ Ив. ***Грюнманъ*** Драгом.: 1-й н. с. Мих. Мих. ***Гирсъ,*** 2-й вак. Студ-ты миссіи: вак. Врачъ при миссіи к. св. Алдръ Ив. ***Заплотынскій.*** Агентъ Мин. Торг. и Пром. к. св. Алексѣй Алдр. ***Косминскій.***

Генер. конс. д. с. с. Алдръ Никл. ***Штритеръ.*** Секр. к. а. Бор. Ив. ***Долгоноловъ.*** Драгом.: 1-й к. а. Герм. Густав. ***Гильдебрандъ,*** 2-й вак.

**Ардебиль.** Вице-конс. н. с. Виссар. Модест. ***Писаревъ.***

**Астрабадъ.** Конс. с. с. Конст. Вас. ***Ивановъ.*** Секр. и драгом. вак.

**Ахвазъ.** Конс. агентъ [нешт.] ***Тръ-Меленъ.***

**Бендеръ-Буширъ.** Генер. конс. д. с. с. Лукіанъ Станисл. ***Кохановскій.*** Секр. [в.-конс. лично] к. а. Дм. Дм. ***Бѣляевъ.*** Драгом. к. а. Ростисл. Алдр. ***Лисовскій.***

**Бендеръ-Аббасъ и Линга.** Конс. агентъ Мирза-Магомедъ ***Али-Ханъ.***

**Исфаганъ.** Конс. Секр. и драгом. к. ск. Мих. Іос. ***Бове*** и. д. Врачъ вак.

**Казвинъ.** Вице-конс. Никл. Зах. ***Бравинъ.***

**Кашанъ** Конс. агентъ [нешт.] ***Ага-Хасанъ.***

**Керманшахъ.** Конс. с. с. Никл. Петр. ***Никольскій.*** Секр. Вадимъ Серг. ***Романовскій*** и. д. Врачъ к. св. Антонъ Алдр. ***Волянскій.***

**Керманъ.** Конс. н. с. Левъ Павл. ***Михайловъ.*** Секр. и драгом. к. ск. Евген. Вячесл. ***Левкіевскій*** и. д. Врачъ Серг. Андр. ***Смирновъ.***

**Маку.** Конс. н. с. Серг. Петр. ***Ольферьевъ.***

**Мешхедъ** [Хоросанъ]. Генер. конс. д. с. с. кн. Аристидъ. Мих. ***Дабижа.*** Секр. и драгом. к. а. Владм. Алдр. ***Евреиновъ*** и. об. Драгом. к. а. Никл. Никл. ***Яковлевъ.*** Врачъ н. с. Мих. Алексѣев. ***Ширяевъ.*** На правахъ военнаго агента Пк. Левъ Никл. ***Скуратъ.***

**Мешеднссеръ.** Конс. агентъ [нешт.] Д. А. ***Паньянцъ.***

**Рештъ** [Гилянъ]. Ген. конс. [лично]. к. св. Гавр. Владм. ***Овсѣенко.*** Секр. и драгом. тт. с. Серг. Серг. ***Кельцевъ.*** Драгом. к. ск. ***Гарейзе.*** Врачъ к. св. Иппол. Максимил. ***Отто.***

**Сенстанъ.** Конс. [лично] к. св. бар. Анатол. Алдр. ***Черкасовъ.*** Врачъ Констан. Никл. ***Морозовъ.***

**Соуджбулагъ.** Вице-конс. н. с. Никл. Никл. ***Григорьевъ.*** Секр. тт. с. ***Чаевъ.***

**Тавризъ** [Азербейджанъ]. Ген. конс. с. с. Аркад. Алдр. ***Орловъ.*** Секр. к. а. Вас. Петр. ***Никитинъ.*** Драгом. тт. с. Никл. Мих. ***Кирсановъ.***

**Урмія.** Вице-консулъ вак.

**Хой.** Вице-конс. н. с. Георг. Вас. ***Чирковъ.*** Секр. и драгом. н. с. Владм. Георг. ***Ельчаниновъ.***

**Энзели.** Вице-конс. [нешт.] к. ск. Пав. Ив. ***Смѣловъ.***

## Иностранные консулы на Кавказѣ.

### Американ. соединен. штаты.

**Батумъ.** Конс. Феликсъ ***Виллобей-Смиттъ.*** Вице-конс. Фредерикъ ***Кодвель.***

### Бельгія.

**Баку.** Конс. ***Айвазовъ.***

**Батумъ.** Вице-Конс. ***Дейбель*** [Районъ дѣятельности: г. Сухумъ, Кутаисск. и Черноморск. губ. и Карсск. обл.].

**Новороссійскъ.** Конс. ***Дюмортье.***

**Тифлисъ.** Конс. аген. ***Де-Моркуръ.*** [Районъ дѣятельности: Тифлисск., Эриванск., Ставропольск., Бакинск. и Елисаветп. губ. и Терск. и Дагестанск. обл.].

### Великобританія.

**Батумъ.** Конс. ***Стивенсъ*** [Районъ дѣятельности: Бакинск., Елисаветпольск., Эриванск., Тифлисск., Кутаисск. и Черноморск. губ.].

**Баку.** Вице-Конс. Рональдъ ***Макъ-Доннель.***

**Новороссійскъ.** Вице - Конс. Франкъ ***Овертонъ.***

**Поти.** Вице-Конс. ***Павони.***

**Ростовъ н/Д.** Вице-Конс. Джонъ ***Лоудонъ*** [Районъ дѣятельности: Кубанск. и Терск. обл. и портовъ Азовскаго моря].

### Греція.

**Баку.** Конс. ***Кусси.***

**Батумъ.** Вице-Конс. Вас. ***Колокотронисъ.***

**Владикавказъ.** Вице-Конс. ***Франхуди.***

**Новороссійскъ.** Вице-Конс. Фокіонъ ***Зенонъ.***

**Поти.** Конс. Христо ***Манолонуло.***

### Данія.

**Баку** Конс. ***Бирингъ*** [Районъ дѣятельности: г. Баку, Бакинск., Кутаисск., Елисаветп., Тифлисск. и Эриванск. губ. и Карсск., Дагестанск. и Батумск. обл.].

**Батумъ.** Вице-Конс. ***Варнеке.***

**Новороссійскъ.** Вице - Конс. Августъ ***Бразенъ.***



**Ростовъ н/Д** Конс. Анд. ***Ниссенъ*** [Районъ дѣятельности: Ставропольск. губ. и Кубанск. и Терск. обл.].

### Испанія.

**Батумъ.** Вице-Конс. А. ***де-Кортансъ.***

**Новороссійскъ.** Вице-конс. Альбертъ ***Дюмортье.***

### Италія.

**Баку.** Конс. агентъ Георг. ***Питоевъ.***

**Батумъ.** Конс. агентъ Конст. ***Ваццанъ.***

**Кейскъ.** Конс. агентъ В. ***Ридмиллеръ.***

**Новороссійскъ.** Конс. агентъ ***де-Бове.***

**Тифлисъ.** Ген. Конс. Лоренцо ***Валери.***

**Тифлисъ.** Конс. агентъ Р. ***Галли.***

### Нидерланды.

**Баку.** Вице-Конск. С. ***Бардскій*** [Районъ дѣятельности: Бакинск. губ.].

**Батумъ.** Конс. Бургграфъ ***Кортанзе.*** [Районъ дѣятельности—весь Кавказъ].

**Батумъ.** Конс. агентъ Іос. ***Гиллертъ.***

### Норвегія.

**Баку.** Вице-Конс. ***Бирингъ*** [Районъ дѣятельности: Бакинск. губ. и Терск. и Дагестанск. обл.].

**Батумъ.** Вице-Конс. Іос. ***Гиллертъ.*** [Районъ дѣятельности: Кутаисск. губ.].

**Новороссійскъ.** Вице-Конс. Оскаръ ***Гельмюйденъ*** [Районъ дѣятельности: Черноморск. губ. и Кубанск. обл.].

### Персія

**Баку.** Конс. ***Носрат-уль-Везаре.***

**Батумъ.** Конс. ***Медхи-Ханъ-Мокеремъ-удъ-Доуле.***

**Владикавказъ.** Вице-Конс. ***Мирза-Ибрагимъ-Ханъ.***

**Елисаветполь.** Вице-Конс. вак.

**Карсъ.** Вице-Конс. Фараджулъ - Ханъ ***Сендъ-уль-Мемаликъ.***

**Ленкорань.** Конс. агентъ ***Сейфулла Ханъ***

**Новороссійскъ.** Конс. агентъ ***Аббасъ-Ханъ.***

**Петровскъ-Портъ.** Конс. агентъ ***Мирза-Алекперъ Шахсуваровъ.***

**Тифлисъ.** Генер. Конс. ***Саадъ-уль-Мулкъ Миръ-Хасанъ-Ханъ.***

**Тифлисъ.** Вице-Конс. ***Саадъ-уль-Везаре Мирза-Мохаммедъ-Ханъ.***

**Эривань.** Конс. ***Хаджи-Гули-Ханъ.***

### Португалія.

**Одесса.** Вице-Конс. І. ***Павони*** [Районъ дѣятельности: Ставропольская, Черноморская, Кутаисская, Тифлисская, Елисаветпольская и Бакинская губ. и Батумская, Карсская, Кубанская, Терская и Дагестанская обл.].

### Франція.

**Баку.** Конс. ***Гажа.***

**Батумъ.** Вице-Конс. ***Делакруа.***

**Новороссійскъ.** Вице-Конс. ***Дюмортье.***

**Поти.** Конс. агентъ Ив. ***Павони.***

**Тифлисъ.** Конс. Абель ***Бержеронъ*** [Районъ дѣятельности: Тифлисская, Эриванская, Кутаисская, Ставропольская, Елисаветпольская и Бакинская губ. и Карсская, Кубанская, Терская и Дагестанская обл.].

### Швейцарія.

**Тифлисъ.** Конс. Фдръ ***Драхенфельсъ*** [Районъ Дѣятельности—Закавказье].

**Одесса.** Конс. Эмиль ***Вей*** [Районъ дѣятельности: Кубанская и Терская обл.].

### Швеція.

**Баку.** Конс. Кнутъ ***Мальмъ*** [Районъ дѣятельности: г. Баку, Бакинская, Елисаветпольская, Эриванская и Тифлисская губ. и Дагестанская, Карсская и Терская обл.].

# АДРЕСЪ-КАЛЕНДАРЬ.

## Управленіе Кубанской области.

Начальникъ Кубанской области и Наказный Атаманъ Кубанскаго казачьяго войска, Генералъ-отъ-Инфантеріи Михаилъ Павловичъ *Бабычъ*. Старшій его помощникъ генералъ-маіоръ Петръ Ивановичъ ***Косякинъ***. Младшій его помощникъ генералъ-маіоръ Иванъ Григорьевичъ *Лебедевъ*. Старшій оберъ-офицеръ для порученій при Начальникѣ Кубанской области и Наказномъ Атаманѣ, есаулъ Владимиръ Петровичъ ***Бѣлый***. Младшій оберъ-офицеръ сотникъ ***Шкуропатскій,*** оберъ-офицеръ, подъесаулъ Борисъ Григорьевичъ ***Бирюковъ*** и сверхштатные чиновники для особыхъ порученій: старшій кол. ассес. горный инженеръ Владимиръ ***Винда*** и младшій надв. сов. ***Бердъ-Бекъ-Шардановъ***.

Командиръ Кубанской горской постоянной милиціи капитанъ Канаматъ Тляходуховичъ ***Агировъ,*** онъ же переводчикъ горскихъ нарѣчій при Наказномъ Атаманѣ Кубанскаго казачьяго войска.

### Канцелярія Начальника Кубанской области.

Правитель канцеляріи коллежскій ассесоръ Анатолій Николаевичъ ***Муравневичъ***. Помощники его, старшіе: губерн. секр. Константинъ Дмитріевъ ***Пановъ*** и втор. вакансія. Младшіе: колл. рег. Петръ Филипповичъ ***Мельниковъ*** и втор. вакансія.

### Екатеринодарская городская полиція.

Полицеймейстеръ, есаулъ Д. К. ***Михайлопуло*** (и. д.). Помощникъ полицеймейстера, к. с. Ювеналій Ив. ***Гапоновъ***. Письмоводитель, г. с. Гр. Кирил. ***Андрусенко***. Пристава: 1-й части, к. а. Матадъ Манук. ***Саникидзе,*** 2-й части, к. а. Влад. Алекс. ***Полнеръ,*** 3-й части, г. с. Аггей Тимофеев. ***Юрченко,*** 4-й части, к. ск. Козьма Ив. ***Крикливый***. Помощники приставовъ: н. ч. Евг. Георг. ***Бохневскій,*** к. р. Ѳед. Ив. ***Лагачевъ,*** к. с. Анд. Ив. ***Поповъ*** (вр. и. д.), г. с. Як. Никит. ***Марковъ,*** к. р. Алдр. Ѳед. ***Савенко,*** н. ч. Георг. Степ. ***Уваровъ*** (вр. и. д.). Сыскное отдѣленіе: начальникъ г. с. Феофилактъ Конст. ***Колмачевъ,*** (и. д.). Полицейскіе надзиратели: г. с. Пав. Сем. ***Донцовъ,*** н. ч. Леонтій Андр. ***Григонисъ,*** н. ч. Сем. Георг. ***Михайловъ*** (и. д).

### Адресный столъ.

Начальникъ—Антонина Елисѣевна ***Хвостикова***, помощникъ—(вакансія).

### Войская городская полиція.

[Керченская улица, городской домъ].

Полицеймейстеръ, войсков. старш. Ефимъ Тимофеевичъ ***Ромащукъ***. Письмоводитель, губер. секр. Михаилъ Трофим. ***Соколовъ*** Пристава: 1-й части, губ. секр. Леонидъ Александр. ***Кривцовъ,*** 2-й части, коллеж.



Предсѣдатель Екатеринодарскаго Окружнаго Суда,

Дѣйствительный Статскій Совѣтникъ

Владиміръ Яковлевичъ

**Ганнотъ.**

секр. Ефимъ Никитичъ *Губинъ*. Помощники приставовъ: и. д. кол рег. Дмитрій Фомичъ *Головань*, и. д. неим. чина, Василій Данилов. *Харченко*, и. д. неим. чина, Кириллъ Евменьев. *Корніенко*, и. д. неим. ч. Станиславъ Ив. *Протасевичъ*.

## Майкопская городская полиція.

Полицеймейстеръ колл. сов. Владиславъ Іахимовичъ *Узуновъ*, и. д. письмоводителя кол. рег. Михаилъ Степан. *Ясоченко*. Пристава: 1-й части кол. рег. Семенъ Марков. *Строкунъ*, 2-й части и. д. кол. рег. Александръ Петровичъ *Кирпичниковъ*. Околоточные надзиратели: 1-й части и. д. неим. чина Григорій Иван. *Перегудовъ* и 2-й части Михаилъ Ром. *Аносовъ*.

## Темрюкская городская полиція.

Полицеймейстеръ, кол. секр. Василій Яковлевичъ *Графовъ*. И. д. письмоводителя полиціи, кол. рег. Стефанъ Ивановичъ *Чернобаевъ*. И. д. пристава, кол. рег. Захарій Власіевичъ *Давиденко*. И. д. помощника пристава, н. ч. Игнатій Сазонтовичъ *Самсыка*

## Анапская городская полиція.

[Улица Гудовича, городской домъ].

Полицеймейстеръ, войсков. старш. Михаилъ Александровичъ *Левитесъ*, и. д. письмоводителя неим. ч. Ефимъ Максимовичъ *Федорецъ*. Приставъ г. Анапы, губ. секр. Андрей Ивановичъ *Семичъ*, и. д. помощника пристава неим. чина Сергѣй Петровичъ *Черницкій*.

## Армавирская городская полиція.

[Свѣдѣнія не доставлены].

## Кубанское Областное Жандармское Управленіе.

Начальникъ управленія, полковн. Евгеній Геркулановичъ *Бьлинскій*, (Екатеринод,, Рашпил, № 13). Адъютантъ управленія, ротмистръ Николай Давидов.. *Газдановъ* (Ек-ръ, Графск. 52). Помощникъ въ Черноморской губ. подполковн. Евграфъ Федор. *Мальдонатовъ* (Новороссійскъ). Помощникъ въ Баталпашинскомъ, Лабинскомъ и Майкопскомъ отдѣлахъ, ротмистръ Владиміръ Алексѣевичъ *Мордвиновъ* (г. Армавиръ).

## Кущевское отдѣленіе Ростовскаго жандармскаго полицейскаго управленія желѣзныхъ дорогъ.

Начальникъ отдѣленія ротмистръ Иванъ Захаровичъ *Пльшаковъ*. Штабъ квартира, отдѣленія въ г. Ейскѣ.

## Новороссійское отдѣленіе Ростовскаго жандармскаго полицейскаго управленія желѣзныхъ дорогъ.

Начальникъ отдѣленія, подполковникъ Евгеній Николаевичъ ***Гаевскій***, Штабъ квартира въ гор. Новороссійскѣ.

## Войсковой штабъ Кубанскаго казачьяго войска.

И. д. начальника войскового штаба, войск. старш. Константинъ Порфирьевичъ ***Гаденко***. И. д. Помощника, войск. старш. Вас. Ив. ***Галушко***. Старшіе адъютанты: войсков. старш. Сергѣй Павлов. ***Звягинцевъ,*** есаулъ Владиміръ Іовичъ ***Майгуръ,*** подъес. Петръ Дмитріев. ***Прскурнинъ,*** и. д. старшаго адъют., подъес. Сергѣй Васильевичъ ***Задохлинъ***.. Помощники старшихъ адъютантовъ: есаулъ Пав. Степан. ***Есауловъ,*** подъесаулы: Евгеній Георг. ***Шкуропатскій*** и Петръ Иван. ***Недбаевскій,*** и. д. казначея воскового штаба и помощника старш. адъютанта по вольному найму отстав. войск. старш. Владиміръ Федор. ***Матюшевъ***. Штабъ-офицеръ, осматривающій оружіе въ Кубанской области, полковникъ Аркадій Констан. ***Шапаревъ***. Экзекуторъ, надвор. сов. Федоръ Михайловичъ ***Дикій***.

### Кубанскій войсковой архивъ.

[Площадь войсковой больницы].

Архиваріусъ войскового архива, войск. старш. Иван. Иван. ***Кіяшко,*** помощникъ его, неим. чина Павелъ Григорьев. ***Федоренко***.

### Станичное коневодство.

[Войсковой штабъ].

Завѣдывающій станичнымъ коневодствомъ, подъесаулъ Василій Васильевичъ ***Задохлинъ***.

### Войсковые музыкантскіе и пѣвческіе хоры Куб. казачьяго войска.

[Рашпилевская № 45].

Вр. и. д. завѣдывающаго войсковыми хорами, подъес. Василій Иванович ***Удовенко***.

*Вольнонаемные:*

Капельмейстеръ войскового струннаго оркестра Самуилъ Александровичъ ***Столерманъ***.

Капельмейстеръ войскового духового оркестра, кол. рег. Францъ Матвѣевичъ ***Лоосъ***.

Регентъ войскового пѣвческаго хора Алексѣй Тимофеевичъ ***Сорокинъ***.

Учитель двухкласснаго училища, содержимаго при войсковыхъ хорахъ, Владиміръ Николаевичъ ***Панчишный***.

Законоучитель свящ. Екатеринодарскаго войскового Александро-Невскаго собора о. ***Бирюковъ***.

### Екатеринодарская военно-ремесленная школа.

[Площадь войсковой больницы],

И. д. начальника школы, подъес. Никифоръ Алексѣевичъ ***Котляръ,*** и. д. помощника его, прапорщ. Иванъ Константиновичъ ***Маймулинъ***.

### Майкопская военно-ремесленная школа.

Начальникъ школы, войск. старш. Владиміръ Петровичъ ***Камянскій***.

### Уманская военно-ремесленная школа.

И. д. начальника школы, есаулъ Іосифъ Никитичъ ***Поваляевъ***.



## Кубанское Областное Правленіе.

**1-е распорядительное отдѣленіе:** и. д. начальника отдѣленія, титуляр. совѣт. Сергѣй Констант. ***Приходько***. Дѣлопроизводители: старшій, надв. сов. Вален. Ив. ***Чумаковъ,*** младшіе: кол. секр. Трофимъ Ив. ***Школяръ,*** губер. секр. Гавр. Матвѣев. ***Толмачевъ*** и и. д. кол. рег. Филип. Артем. ***Шейко***. Завѣдующій столомъ по взаимному страхованію строеній Кубанской обл., неим. чина Васил. Ив. ***Войтовъ*** (по вольн. найму), и. д. дѣлопроизводителей: (по вольн. найму) кол. рег. Гавріилъ Ив. ***Горбъ*** и неим. ч. Филиппъ Ив. ***Орищенко***

**2-е распорядительное отдѣленіе:** начальникъ отдѣленія, стат. сов. Ив. Григор. ***Семенцовъ***. Дѣлопроизводители: старшіе: надвор. совѣт. Николай Михайл, ***Лапшинъ*** и младшіе: титул. сов. Викторъ Виктор. ***Павлоградскій***, кол. секр. Титъ Никанор. ***Кирѣевъ*** и и. д колл. рег. Михаилъ Никол. ***Бегманъ***

**3-е распорядительное отдѣленіе:** начальникъ отдѣленія, и. д. есаулъ Леопольдъ Тимоф. ***Соколовъ***. Дѣлопроизводители старшіе: надв. сов.: Александръ Павлов. ***Пьвневъ*** и Яковъ Алексѣев. ***Попко,*** младшіе: кол. секр. Павелъ Ильичъ ***Згонниковъ*** и и. д. кол. рег. Степанъ Саввичъ ***Шевель***.

**Хозяйственное отдѣленіе:** начальникъ отдѣленія дѣйствит. статск. совѣт. Григорій Владимиров. ***Ляхъ***. Дѣлопроизводители старшіе, надворн. совѣт.: Іосифъ Степан. ***Вихлянцевъ,*** Григорій Иван. ***Голубинскій,*** Андрей Васильев. ***Захаровъ,*** коллеж. ассес. Петръ Герасим. ***Булгаковъ*** и младшій кол. секр. Михаилъ Евтих. ***Парневъ***.

**Счетное отдѣленіе:** начальникъ отдѣленія, стат. совѣт. Павелъ Егоровичъ ***Шенцовъ***. Бухгалтеръ, надв. совѣт. Георгій Онисим. ***Перекотій***. Помощники его: кол. рег-ры: Ив. Гаврил. ***Бурлака,*** Алексѣй Ванифатьев. ***Коба,*** и Демьянъ Сергѣев. ***Причина*** (по вольн. найму). Дѣлопроизводители старшіе: надв. сов-ки: Ив. Федор. ***Филипповъ*** и Василій Семенов. ***Шамрай,*** младшіе: коллеж. рег-ры: Николай Андреевичъ ***Тарановъ*** и Федоръ Родіоновичъ ***Мальченко*** (по вольн. найму).

**Вообще по Областному Правленію.** Областной гидротехникъ и. д. надвор. сов. Николай Митрофановичъ ***Козополянскій***. Областной горный инженеръ стат. сов. Евгеній Максимовичъ ***Юшкинъ***. Младшій горный инженеръ (по вольн. найму) коллеж. секр. Дмитрій Родіонов. ***Баклановъ***. Землемѣръ (по вольн. найму) неим. чина ***Павлевскій***. Войсковые контролеры по учету нефти: горный инжен. Айдамиръ ***Налитковъ,*** и второго— вакансія. Войсковой техникъ рыбоводства, колл. секр. Вольдемаръ Іоаннъ Осиповъ ***Грюнбергъ*** (по вольн. найму). Техники (по вольн. найму): кол. рег. Иванъ Карповичъ ***Алексѣевъ*** и неим. чина Іасонъ Викентьевичъ ***Дыдышко***. Областной агрономъ статск. сов. Антонъ Даниловичъ ***Юдинъ***. Младшіе агрономы: коллеж. ассес.: Владиміръ Георгіевичъ ***Часовниковъ*** и Всеволодъ Дмитріевичъ ***Савицкій***. Ассесоръ надв. совѣт. Антонъ Ивановичъ ***Альшанскій***. Секретарь, кол. ассес. Николай Васильевичъ ***Шелестъ***. Архиваріусъ кол. ассес. Федоръ Васил. ***Новицкій***. И. д. чиновника для особыхъ порученій н. ч. Николай Матвѣевичъ ***Каплинъ***. Вр. и. д. экзекутора Кубанскаго областн. Правленія отст. войск. старш. Михаилъ Васильевичъ ***Зеленскій*** (по вольн. найму). Журналистъ кол. рег. Иванъ Даниловичъ ***Лещенко***. Дѣлопроизводители по горной части (по вольн. найму) старшій, неим. чина Михаилъ Афанасьевичъ ***Химченко*** и младшіе: губ. секр. Николай Ивановичъ ***Барабашевъ,*** кол. рег. Яковъ Назаров. ***Титовъ,*** неим. чина Алексѣй Дмитріевичъ ***Крамаровъ*** и прапорщики: Иванъ Макаровичъ ***Дурноусовъ*** и и. д. Иванъ Агеевичъ ***Сыроватка***. Дѣлопроизводитель по гидротехнической части (по вольн. найму) и. д. губ. секр. Леонидъ Григорьев. ***Малышевскій,*** по агрономической части и. д. неим. чина Николай Іосифовичъ ***Вихлянцевъ***.

## Военно-санитарная часть Кубанской области.

**Врачебное отдѣленіе.** Начальникъ отдѣленія, областной врачъ Кубанской области, стат. совѣт. Николай Львовичъ ***Михайловъ***. Помощникъ его, стат. совѣт. Петръ Константин. ***Кадкинъ***. Старшій дѣлопроизводитель изъ врачей, кол. совѣт. Иванъ Даниловичъ ***Скочко***. Младшіе дѣлопроизводители: титул. сов. Семенъ Петровичъ ***Мельниковъ*** и губерн. секр. Иванъ Іосифовичъ ***Скрипиль***. Врачи для командировокъ Кубанскаго областного Правленія: надв. сов. Николай Георгіевичъ ***Феодосіевъ***, лек. Левъ Васильевичъ ***Шварцъ*** и надв. совѣт. ***Шабановъ***. Классные фельдшера врачебнаго отдѣленія областного Правленія: губ. секр. Степанъ Григорьевичъ ***Ступакъ***, кол. рег. Григорій Ивановичъ ***Чайка*** и канд. на клас. д. Николай Андреев. ***Вакуленко***. Фельдшера для командировокъ Кубанскаго областного Правленія: губ. секр. Федоръ Васильевичъ ***Кармазинъ***, кол. рег. Ефимъ Григор. ***Брагинъ*** и канд. на класн. долж. Василій Семеновичъ ***Макаркинъ***.

## Въ управленіяхъ отдѣловъ.

**Екатеринодарскомъ:** старшій врачъ кол сов. Францъ Августиновичъ ***Мигдалло***, младшій надв. сов. Павелъ Дмитріевичъ ***Корсунъ***, старшій медицинскій фельдшеръ канд на кл. должн. Тимофей Сем. ***Гавва***, младшій—канд. на кл. докжн. ***Сигаревъ***, повивальная бабка П. Е. ***Семеняка***.

**Ейскомъ:** старшій врачъ кол. сов. Вячеславъ Петровичъ ***Бѣлецкій***, младшій—надв. сов. Вацлавъ Юліановичъ ***Бедржицкій***, старшій медицинскій фельдшеръ канд. на кл. должн. ***Свириденко***, младшій ***Глоба***, повивальная бабка Н. П. ***Мацюкевичъ***.

**Кавказскомъ:** старшій врачъ кол сов. Аввакумъ Андреевичъ ***Гаприндашвили***, младшій—кол. ассес. Герасимъ Дмитріевичъ ***Какурато***, старшій медицинскій фельдшеръ канд. на кл. должн. ***Саморядовъ***, младшій—***Жужневъ***, повивальная бабка М. М. ***Новосельская***.

**Таманскомъ:** старшій врачъ кол. сов. Игнатъ Григорьевичъ ***Бирюковъ***, младшій—лекарь Григ. Дм. ***Федоровъ***, классный фельдшеръ губ. секр. Иванъ Васильевичъ ***Бурьянъ***, младшій медицинскій фельдшеръ канд. на кл. долж. ***Улитинъ***, повивальная бабка А. Я. ***Мищенко***.

**Лабинскомъ:** старшій врачъ кол. сов. Петръ Александровичъ ***Американовъ***, младшій—вакансія, классный фельдшеръ коллеж. секр. ***Барановъ***, младшій медицинскій фельдшеръ—кандид. на классн. должн. ***Мельниковскій***, повивальная бабка М. С. ***Федорова***

**Майкопскомъ:** старшій врачъ кол. сов. Владимиръ Павловичъ ***Луговой***, младшій—кол. ассес. Александръ Николаевичъ ***Никитинъ***, старшій медицинскій фельдшеръ кандид. на кл. долж. ***Ромащенко*** (Иванъ) и младшій—канд. на кл. долж. ***Донсковъ***, повивальная бабка З. Т. ***Кравченко***

**Баталпашинскомъ:** старшій врачъ надв. сов. Николай Борисовичъ ***Гурскій***, классный фельдшеръ, кол. секр. ***Земцевъ*** и младшій медицинск. фельдшеръ канд. на кл. дожн. ***Стародубцевъ***, повивальная бабка А. К. ***Златорунская***

**Войсковомъ Штабѣ:** старшій медицинскій фельдшеръ канд. на клас. долж. ***Шишкинъ***.

**Усть-Лабинской мѣстной казач. командѣ:** классный фельдшеръ кол. секр. ***Ульяновъ***.



## Войсковыя больницы.

***Екатеринодарская:*** главный врачъ докторъ медицины, ст. сов. Стефанъ Мефодіевичъ ***Мащенко***. Старшіе ординаторы: кол. сов. Станиславъ Владимировичъ ***Очаповскій***, кол. сов. Михаилъ Харлампіевичъ ***Дракули-Критикосъ*** и кол. сов. Владимиръ Игнатьевичъ ***Ледомскій***. Младшіе ординаторы: надв. сов.: Николай Николаевичъ ***Нижибицкій***, Леонидъ Ричардовичъ ***Ризенъ*** Лекари: Ааронъ Лазаревичъ ***Самойловичъ***, Викторъ Федоровичъ ***Бубновъ***, Донатъ Павловичъ ***Бирюковъ***, женщина-врачъ Е. Г. ***Долгова*** Старшій ординаторъ психіатрическихъ отдѣленій, докторъ медицины, ст. сов. Федоръ Калениковичъ ***Телятникъ***. Младшій ординаторъ – вакансія. Управляющій аптекой кол. сов. Михаилъ Михайловичъ ***Корпусъ*** Рецептаріусъ кол. ассес. Григорій Ефремовичъ ***Ярошевичъ***. Лаборантъ кол. рег. Парамонъ Севастьяновичъ ***Васильченко***. Завѣдывающій хозяйствомъ войск. ст. Христофоръ Николаевичъ ***Фонъ Дистерло***. Комиссаръ кол. ас. Иванъ Ивановичъ ***Петренко***. И. д. бухг. кол. ас. ***Верещака***. Смотритель психіатрическихъ отдѣленій губ. секр. Полик. Петров. ***Шуть***. Классный фетьдшеръ к. секр. ***Халанскій***, старшіе медицин. фельдшера: канд. на кл. должн. Я. ***Дьячкинъ и Кирячекъ***, психіатрическихъ отдѣленій канд. на кл. долж.: ***Овдіенко*** Младшіе медицинскіе фельдшера, канд. на кл. долж. ***Цупоръ***, И. ***Дьячкинъ***, ***Мазепа***, ***Бутъ***, ***Левченко***, ***Одинцовъ***, ***Чубукинъ***. ***Олефиренко***. Медицин. фельдш. ***Пильчевскій и Павлюкъ*** Младшій аптечный фельдшеръ ***Чернявскій*** Младшій медицинскій фельдшеръ психіатрич. отдѣлен. ***Костенко***. Фельдшерица-акушерка О. А. ***Матрасовичъ***.

***Баталпашинская:*** старшій врачъ кол. сов. Евгеній Николаевичъ ***Сакунъ***. Классный фельдшеръ губ. секр. ***Бурханъ***. Младшій медицин. фельдшеръ канд. на кл. долж. ***Куля***, младшій аптечный фельдшеръ канд. на кл. долж. ***Волошинъ***. Завѣдывающій хозяйствомъ кол. ас. Козьма Ивановичъ ***Шевченко***.

***Апшеронская:*** старшій врачъ кол. сов. Алексѣй Александровичъ ***Рубіо***. Классный медицинскій фельдшеръ кол. рег. ***Ромащенко*** (Алексѣй). Младшіе фельдшера: канд. на кл. должн. ***Дзюбко***, аптечный—***Лыковъ*** Завѣдывающій хозяйствомъ кол. сек. Дмитрій Степ. ***Пановъ***.

***Кавказская:*** старшій врачъ кол. сов. Василій Прокофьевичъ ***Власовъ***. Классный фельдшеръ губ. секр. ***Павлевскій***, младшій медицинскій фельдшеръ канд. на кл. долж. ***Корніенко***. Младшій аптечн. фельдшеръ, канд. на кл. долж. ***Тарасенко*** Завѣдывающій хозяйствомъ кол. секр. Никифоръ Константиновичъ ***Бѣлинскій***.

***Ладожская:*** старшій врачъ, докторъ медицины кол. сов. Иванъ Павловичъ ***Шишкинъ***. Классный фельдшеръ коллеж. секр. ***Хазарьянцевъ***. Младшіе фельдшера: медицинскій—канд. на кл. долж. ***Синчило***. аптечный—канд. на кл. должн. ***Дегтярь***. Завѣдывающій хозяйствомъ кол. ас. Василій Степановичъ ***Ильинъ***.

***Лабинская:*** старшій врачъ к. сов. Ефимъ Михайловичъ ***Скалозубовъ***. Младшій ординаторъ – вакансія. Управляющій аптекой кл. ассес. Анатолій Григорьевичъ ***Изюмскій*** Клас. фельдшера: медицинскіе—губ. сек. ***Бурхановъ***, аптечный – губ. секр. ***Горбовскій***. Младш. медиц.—канд. на клас. должн. ***Малаховъ и Безкровный***. Завѣдывающій хозяйствомъ т. сов. Гордѣй Порфирьевичъ ***Семакъ***.

***Псекупская:*** старшій врачъ кол. сов. Иванъ Филипповичъ ***Косиновъ***. Младшій ординаторъ лекарь Влад. Васильев. ***Уколовъ***. Классный медицин. фельдшеръ кол. регистр ***Бойко***. Младшіе: медицинскій—канд. на кл. долж. ***Колодезевъ***, аптечный—канд. на кл. долж. ***Зиборовъ***. Завѣдывающій хозяйствомъ надв. сов. Василій Исааковичъ ***Леурда***.

***Прочноокопская:*** старшій врачъ кол. сов. Владимиръ Петров. ***Архангельскій***. Классный фельдшеръ губ.

секр. ***Живцевъ.*** Младшіе фельдшера: медицинскій—***Пигровъ***, аптечный—***Брижакъ*** Завѣдывающій хозяйств. кол. ас. ***Барановъ.***

*Славянская:* старшій врачъ кол. сов. Павелъ Пантелеймонов. ***Тодоровъ.*** Классный фельдшеръ кол. рег. ***Дорошенко.*** Младшіе фельдшера: медицинскій—канд. на кл. долж. ***Завгородній,*** аптечный—канд. на кл. дол. ***Голубъ.*** Завѣдывающій хозяйствомъ губ. секр. ***Пріймакъ.***

*Уманская:* старшій врачъ кол. сов. Андрей Тарасов. ***Кравченко.*** Классный медицин. фельдшеръ к. р. ***Ивлевъ*** Младшіе фельдшера: аптечный—***Ковганъ***, медиц. канд. на кл. должн. ***Зарубинъ.*** Завѣдывающ. хозяйствомъ к. рег. ***Соляникъ-Красса.***

## Войсковые пріемные покои.

*Ст. Крымская* Врачъ, лекарь Веніаминъ Ааронов. ***Кацъ.*** фельдшеръ канд. на кл. должн. ***Михайленко,*** фельдшерица-акушерка ***Крейцманъ***

*Ст. Платнировская.* Врачъ, лек. ***Канивецкій.*** Классный фельдшеръ кол. рег. ***Волошинъ;*** фельдшерица-акушерка (вакансія).

*Ст. Челбасская.* Врачъ, вакансія. Фельдшеръ кан. на кл. долж. ***Шейко.*** Повивальная бабка Е. И. ***Савельева***

*Ст. Новодеревянковская.* Врачъ, лекарь Георгій ***Гартманъ.*** Фельдшеръ кан. на кл. долж. ***Гринь.*** Повивальная бабка Т. И. ***Михура.***

*Ст. Незамаевская* Врачъ, лекарь Александръ Вас. ***Лихачевъ.*** Фельдш. кан. на кл. должн. ***Хрѣновъ.*** И. д. фельдшер.-акушерка Ольга ***Чорефъ.***

*Ст. Таманская* Врачъ, надв. сов. Николай Васильевичъ ***Альбрехтъ.*** Классн. фельдшеръ, кол. рег. ***Свѣтличный.*** Фельдшерица-акуш. К. Ф. ***Музалева.***

*Ст. Отрадная.* Врачъ, заурядъ-врачъ ***Сальковъ*** Фельдшеръ, кан. на кл. долж. ***Фоминъ.*** Фельдшер.-акуш. (вакансія).

*Ст. Роговская.* Врачъ, надв. сов. Борисъ Мелентьев. ***Ефимовъ.*** Фельд. шеръ, кандид. на кл. долж. ***Дурноусовъ.*** Фельдшер.-акуш Р. Г. ***Кашина***

*Ст. Переправная.* Врачъ, (вакансія). Фельдшеръ, канд: на кл. должн. ***Литвиновъ*** Повивальная бабка Надежда Петровна ***Дегтерева***

*Ст. Ново-Александровская.* Врачъ кол. сов. Сергѣй Васильев. ***Савельевъ.*** Фельдшеръ, канд. на кл. долж. ***Міюскій.*** Фельдш.-акуш. А. П. ***Леоновичъ.***

*Ст. Зеленчукская.* Врачъ (вакансія). Фельдшеръ канд. на кл. должн ***Тундовскій.*** Повивальная бабка Э. А. ***Глазнекъ.***

*Ст. Генгинская.* Врачъ, лекарь Вячеславъ Аристарховичъ ***Бутовскій.*** Фельдшеръ кол. р. ***Дудкинъ.*** Повив. бабка В. И. ***Кириченко.***

*Ст. Гіагинская.* Врачъ, лекарь Борисъ Алексѣев. ***Сократовъ.*** Фельдшеръ кандид. на кл. должн. ***Лобовъ,*** фельдш,-акуш. Н. Г. ***Дмитріева.***

*Ст. Михайловская.* Врачъ, к. а. Яковъ Федоровичъ ***Глоба*** Фельдш., кан. на кл. дол. ***Черкесовъ***, фельдш.-акуш. С. А. ***Соловьева.***

*Ст. Вознесенская.* Врачъ, лекарь Григорій Степановичъ ***Демьяновъ.*** Фельдшеръ канд. на кл. долж ***Соколовъ,*** фельдш.-акуш. (вакансія).

*Ст. Березанская.* Врачъ (вакансія). Фельдшеръ, канд. на кл. д. ***Мужелевскій,*** фельдш.-акуш. М. И. ***Никитина***

*Ст. Ильинская.* Врачъ, лекарь Михаилъ Петровичъ ***Карабановъ.*** Фельдшеръ канд. на кл. дол. ***Маговъ.*** Фельдш.-акуш. М. И. ***Никольская.***

*Ст Новопокровская* Врачъ, лекарь Александръ Петров. ***Ивановъ*** Фельдшеръ канд. на кл. дол. ***Воронаевъ.*** Повивальная бабка А. Т. ***Торохова***

*Ст. Ильская* Врачъ (вакансія). Фельдшеръ канд. на кл. долж. ***Леонидовъ,*** фельдш.-акуш. Н. В. ***Соколева.***

*Стан Старонижестебліевская* Врачъ, лекарь Василій Иванов. ***Мачаваріани*** Фельдш, канд. на кл. д. ***Глушенко.*** Пововальн. бабка Л. И. ***Кравчукъ.***



*Ст Павловская.* Врачъ, к. ассес. Евгеній Николаевичъ ***Колдобскій.*** фельдшеръ кан. на кл. дол. ***Ярошевичъ*** Фельдш.-акушер. М. А. ***Бончъ-Осмоловская.***

*Ст. Медвѣдовская.* Врачъ, лекарь Евгеній Ѳедоров. ***Новицкій*** Фельдш. к. на кл. д. ***Завгородній.*** Фельдш.-акуш. ***Черкасова***

*Ст Камышеватская.* Врачъ, (вакансія). Фельдшеръ, к. на кл. д. ***Середа.*** Фельдш.-акуш. (вакансія).

*Ст. Гривенская.* Врачъ, (вакансія). Фельдшеръ, к. на кл. д. ***Облогинъ.*** Фельдш.-акуш. (вакансія).

*Ст. Невинномысская.* Врачъ, Григорій Александровичъ ***Рѣпниковъ.*** Фельдшеръ, к. на кл. дол. ***Кушниръ.*** Фельдш.-акуш. Е. В. ***Пономарева.***

*Ст. Царская.* Врачъ (вакансія). Фельдшеръ, к. на сл. д. ***Колга.*** Повивальн. бабка (вакансія).

*Теберда:* Врачъ, лекарь Илья Андреевичъ ***Неговѣловъ.*** Фельдшеръ, канд. на кл. д. ***Шляховъ.*** Фельдш.-акуш. (вакансія).

*Лабинскій пріютъ умалишенныхъ хрониковъ* завѣдывающій, врачъ, лекарь Павелъ Ксенофон. ***Кравченко.*** Классный фельдш., к. сек. ***Момотъ.*** Старшій медиц. фельдш. к. на кл. д. ***Науменко.***

*Холмская лепрозорія:* завѣдывающій, врачъ кол. ас. Михаилъ Ивановичъ ***Курчинъ*** Смотритель кол. рег. ***Мартыненко.*** Классные фельдшера: кол. рег. ***Машкара*** и кол. рег. ***Заколодній.*** И. д. фельдшерицы-акушерки повивальная бабка С. Г. ***Слуцкая.***

*Карачаевская лепрозорія:* завѣдывающій—врачъ, кол. ас. ***Сакизчи.*** Смотритель клас. м. фельдш., к. р. ***Братко***

*Тузлянская войсковая грязелѣчебница:* завѣдыв. врачъ вак. Завѣдывающій хозяйствомъ, губ. секр. Николай Іосифовичъ ***Колесниковъ.***

## Врачи, служащіе по городскому, станичному и сельскому общественнымъ управленіямъ.

Г. Екатеринодаръ: Городовой врачъ, кол. сов. Николай Тимофеевичъ ***Стефановъ.*** Старшій врачъ город. больницы, Владиміръ Михайлов. ***Платоновъ.*** Ординаторы городск. больницы: Михаилъ Антоновичъ ***Буй,*** Григорій Виссаріон. ***Гелейшвили,*** Александръ Михайловичъ ***Волковскій.*** Терапевтъ больнич. амбулат. Владиміръ Абрамовичъ ***Милославскій*** Завѣдывающій глазнымъ отдѣлен. Александръ Павловичъ ***Владыченскій.*** Спеціалистъ ушныхъ, горловыхъ и носовыхъ болѣзней, Исаакъ Борисовичъ ***Шварцъ.*** Зубной врачъ больничной амбулатор. Захарій Шебетьевичъ ***Шакай.*** Завѣдывающій санитарнымъ бюро (вакансія). Санитар. врачъ Андрей Георгіевичъ ***Хунцарія.*** Врачи амбулаторіи: 3-й части Самуилъ Лейбов. ***Александровичъ,*** 4-й части Іосифъ Григорьевичъ ***Кауфманъ.*** Завѣдывающій заразнымъ баракомъ Екатеринодарск. городск. больницы Николай Ивановичъ ***Грязновъ.*** Сверштантный врачъ больн. Р. ***Бекзадовъ.***

Гор. Ейскъ: городовой врачъ, к. с. Семенъ Владимировичъ ***Гинцбергъ.*** Старш. врачъ гор. больн. Семенъ Никитьевичъ ***Гостевъ.*** Врачи больницы: Софья Ивановна ***Пасютевичъ.*** Семенъ Васильевичъ ***Виноградовъ.***

Гор. Майкопъ: город. санит. врачъ Анастасъ Кирил. ***Фоменко.*** Врачи гор. больн.: Алексѣй Федоровичъ ***Соловьевъ***, Василій Григ. ***Шкляръ*** и женщина-врачъ Варвара Николаевна ***Жилинская.***

Гор. Анапа: и. об. городов. врача санитар. городской врачъ Дмитр. Вас. ***Шабановъ.***

Гор. Темрюкъ: городов. врачъ к. ас. Юрій Лазаревичъ ***Шапиро.*** Старшій врачъ гор больн: (вакансія).

Гор. Армавиръ: обществ. врачъ Г. П. ***Кусикьянъ.*** Завѣдыв: больн. пособія бѣднымъ, имени Довжиковой, Левъ Васильевичъ ***Карташевъ***

Ст. Лабинская: обществен. врачъ Болеславъ Андреевичъ ***Ярошинскій.***

Ст. Каменнобродская: А. С. ***Кондарьянцъ.***

Ст. Должанская: общ. вр. Владим. Николаевичъ ***Соколовскій.***

Ст. Новотроицкая: общ. врачъ Л. Г. ***Кричевскій.***

Ст. Тихорѣцкая: А. ***Михайловъ.***

Ст. Поповичевская: Т. ***Богданова.***

Ст. Петровская: ст. сов. Н. К. ***Виноградовъ.***

Ст. Григориполисская: Н. Я. ***Клемпарскій.***

## Вольнопрактикующіе врачи.

Гор. Екатеринодаръ: ***Аветисовъ*** И. Е. (акуш.), ***Албановичъ*** А. И. отставной ст. сов., ***Березовскій*** С. Н. (вен. м.-п., накож). ***Бадмаевъ*** М. В. (вн. и нер.), ***Безкороваева*** В. Г. (общ. пр.), ***Грузевичъ-Нечай*** Н. А. (акуш.), ***Городецкій*** И. Х. (общ. пр.), ***Гаасъ*** П. Я. (общ. пр.), ***Ерохинъ*** Н. А. (общ. пр.), ***Закрына*** Н. Г. (вен., накожн.), ***Зенкевичъ*** А. И. (венер., м.-п., кож.), ***Кальфъ*** А. С. (вн. дѣтск., женск., кожн.), ***Каменскій*** М. Я., ст. сов. въ отставк. ***Колесниковъ*** П. И. (общ. пр.), ***Корбозъ*** М. С. (бактеріол. и хим.-микр. изсл.), ***Красниковъ*** Р. А. (внутр., дѣтс., венер.), ***Красникова*** Р. А. (женс., вн., дѣтс.), ***Лобановъ*** А. И. (вн., жен., хир.), ***Лихачевъ*** А. В. (вн.), ***Лицина*** Н. Г. (нерв., душ.), ***Егіазаровъ*** М. К. (кож., вен., моч.-пол.), ***Трейберъ*** А. А. (бон. бакт.), ***Сегаль*** Ш. З. (шелуд. киш.), ***Матисъ-Лейбовичъ*** С. И. (жен., дѣтск., акуш.), ***Меерович*** И. Я. (хир., жен., акуш.), ***Михайлова Кускова*** Н. А., ***Меерович*** М. И. (внутр., женск., дѣтск.), ***Миловидовъ*** А. Ф., ст. сов. въ отст., ***Михалевъ*** С. Г. (вн, нервн.), ***Мухина-Функъ*** Е. Д. (хир., жен., акуш.),— она же врачъ 3-й жен. гимназ. ***Натанзонъ*** Н. И. (вн., дѣтс.),, ***Неговѣлова*** З. Г. (общ. пр.), ***Новицкій*** А. А. (вн. дѣт.) онъ же врачъ муж. учительск. семинар. ***Орловъ*** С. Д. (вн., дѣт., рентгено-діагн.)—врачъ Маріин. женск. институт. ***Очаповская*** С. А.— врачъ Епарх. жен. уч. ***Пацанай*** Е. Ф. дѣств. ст. сов. въ отст. ***Ритенбандъ-Явелова*** Е. И. (жен., акуш., внутр.), ***Рохлина*** В. А. (вн., жен., дѣтск.), ***Рудинъ*** М. І. (зубн., вн., дѣтс.), ***Сокольская*** Ю. М. (вн. дѣт.), ***Солтынскій*** Г. В. (вн. дѣтск.)—врачъ 11 уч. Влк. ж. д. ***Синицкая*** М. А. (общ. пр.), ***Спафопулосъ*** Ф. Г. (вн., м.-п., вен.), ***Сырмакешевъ*** Н. А. (вн., дѣт., вен.), ***Фенинъ*** И. В. (хир., вн.), ***Франгопуло*** Н. Х. (вн., женск., дѣтск.)—врачъ Александр. реал. и Дух. учил. ***Функъ*** Г. Д. (хир.)—врачъ Черн.-Куб. ж. д. ***Хацкелевичъ*** М. А. (акуш., жен., дѣтс.), ***Эйнисъ*** Л. Л. (бол. уха, носа, горла, кож. и вен.), ***Эльконинъ*** В. Л. (бол. уха, носа, горла), ***Голдовскій*** Е. Д. (вн. бол.)—врачъ лечеб. для туб. больн. ***Гринбергъ*** Ц. И. (жен., накож.), ***Долгополовъ*** Н. С. (дѣт., вн.)—хим.-бакт. каб. ***Нееленко*** Н. Г. кол. сов. въ отст. ***Сокольская*** Ю. М. (женск., вн., дѣт.), ***Тимофеевъ*** Д. Г. (общ. пр.).

Гор. Майкопъ: ***Шапошниковъ*** Н. Г. (глаз. бол.). ***Оферъ*** С. З. (общ. пр.), ***Морозовъ*** К. Н. (вн., дѣск., венер.), ***Спордили*** Д. Э. (жен., акуш.).

Гор. Ейскъ: ***Пласковъ*** И. М. (вн., нервн.), ***Кельзонъ*** Э. Ш. (жен., дѣт., вн.).

Гор. Анапа: ***Будзинскій*** В. А. (бальнеолог.), ***Антоконенко*** Г. Л. д. с. с. (хир., жен. бол.), ***Чарнецкая*** А. В. (общ. пр.).

Гор. Темрюкъ: ***Киселевъ*** М. И. (общ. пр.).

Гор. Армавиръ: ***Бердичевскій*** Г. Л. (общ. пр.), ***Кудрявцевъ*** П. Г. (общ. пр.), ***Фирлеевичъ*** М. Б. (глазн.), ***Гершуни*** Л. Е. (жен., дѣт.), ***Криеръ*** В. Ф. ст. сов. въ отст. ***Кирьяновъ*** П. П. (общ. пр.). Врачъ Арм.-Туап. жел. д. ***Ерохинъ*** А. А. (хир., акуш.), ***Каспарьянцъ*** М. Б. (общ. пр.), ***Хапланов*** К. К. (общ. пр.), ***Савичъ*** М. К. (Арм.-Туап. ж. д.), ***Минасовъ*** С. А. (общ. пр.), ***Работяга*** Е. Г. (гинекол.), ***Горбунова-Сатарова*** К. В. (общ. пр.).

Ст. Бѣлорѣченская: ***Шуба*** Г. С. (общ. пр.)—вр. 2 уч. Арм.-Туапс. жел. дор.



Ст. Уманская: ***Розенштейнъ*** Х. Я. (общ. пр.), ***Выржиковскій*** Р. А. (вн.), ***Фридбаевъ*** Б. П. (общ. пр.).

Ст. Новоминская: ***Даниловичъ*** П. М. (общ. пр.)—врачъ Черн.-Куб. ж. д.

Ст. Апшеронская: ***Эттингеръ*** Ю. А.—врачъ союза Куб. нефтепр.

Ст. Крымская: ***Саракашишъ*** Х. И. (общ. пр.).

Ст. Невинномысская: ***Кравцовъ*** И. М. (общ. пр.).—вр. 5 уч. Вл. ж. д. ***Кононовъ*** В. Н. (общ. пр.)- 2-й вр. 5 уч. Вл. ж. д.

Ст. Брюховецкая: ***Забора*** В. Г. (общ. пр.).

Ст. Михайловская: ***Ширманъ*** Р. Л. (общ. пр.).

Ст. Гривенская: ***Формазановъ*** (общ. пр.).

Ст. Абинская: ***Орловъ*** В. Е. (общ. пр.).

Ст. Тихорѣцкая: ***Гликбергъ*** Г. А. (общ. пр.).

Хут. Сѣверинъ. ***Максютинъ*** В. В. (общ. пр.).

Ст. Попутная: ***Пилетичъ*** А. А. (общ. пр.) и ***Пилетичъ*** Е. А. (общ. пр.).

Ст. Приморско-Ахтарская: ***Канунниковъ*** Г. П. (общ. пр.), ***Глиндеманъ*** Ф. Г. (общ. пр).

Ст. Усть-Лабинская: ***Плеханова*** Н. А. (общ. пр.).

Хут. Романовскій: ***Мирзаянцъ*** Н. А. (внутр.), ***Сиворонов*** С. В. (акуш., жен., дѣт.), ***Жданов*** М. А.—сверхшт. врачъ О-ва Влк. ж. д. при ст. Кавказской, той же дор. ***Цаликовъ*** Д. Т., ***Ермолаевъ*** П. Ф., ***Чивчіури*** А. А. (моч. и вен.).

Хут. Тихорѣцкій: ***Пучковъ*** М. Н. (общ. пр.), ***Белле*** А. А.—врачъ 3 уч. Вл, ж. д., ***Малафеевъ*** Н. М. (пер. пункт.).

Посел. Гулькевичи: ***Шельховскій*** Д. И. (общ. пр.), ***Орловъ*** В. А. (с. зав.).

Ст. Зеленчукская: ***Хатридзе*** И. А. (общ. пр.).

Ст. Каневская: ***Черникова*** Э. И. (общ. пр.).

Ст. Урупская: ***Фоменко*** А. К. (общ. пр.).

Ст. Новорождественская: ***Барановскій*** С. Н. (общ. пр.).

Ст. Терновская: ***Христостурьянцъ*** Г. И. (общ. пр.).

Ст. Мингрельская: ***Милошевскій*** М. Б. (общ. пр.).

Ст. Кисляковская: ***Гликбергъ*** Г. А. (общ.).

## Лечебныя заведенія.

Гор. Екатеринодаръ: войсков. больница—300 кров., при ней психіатрическое отдѣленіе 60.—Больница при Кубанскомъ Маріинскомъ женскомъ институтѣ 24. Больница при Кубанскомъ Александровскомъ реальномъ училищѣ 7. Больница при сельскохозяйственной школѣ 3. Больница при 1-й Кубанской учительской семинаріи. Городская больница 230 кров., при ней родильное отдѣленіе 20. Больница при Областной тюрьмѣ 50. Больница при Епархіальномъ женскомъ училищѣ 40. Больница при Духовномъ училищѣ 20. Лечебница для туберкулезныхъ больныхъ Екатеринодорскаго отдѣла всероссійской лиги борьбы съ туберкулезомъ 2. Пріемный покой при казенномъ винномъ складѣ. Лечебница врачей И. Городецкаго, А. Новицкаго и М. Хацкелевича 20 кров., при ней родильный пріютъ 2. Лечебница женскихъ болѣзней и родильный пріютъ врача И. Аветисова 8. Лечебница врача Л. Эйниса 15. Родильный пріютъ Ерохина 2 кров.

Екатеринодарскій отдѣлъ: Ладожская войсковая б-ца 27. Псекупская войск. б-ца 40, лѣтомъ 120. Ильскій Пріемный покой 6.

Гор. Ейскъ: Городская б-ца 60.

Ейскій отдѣлъ: Уманская войсков. б-ца 33. Челбасскій войсковой пріемный покой 6. Новодеревянковскій 6. Незамаевскій 6. Павловскій 6. Камышеватскій 6.

Гор. Майкопъ: Городская б-ца 62 кров., при ней родильное отдѣленіе 6.

Частная лечебница врача Н. Шапошникова 10 кров.

Майкопскій отдѣлъ: Апшеронская войсковая б-ца 31. Переправный войсковой пріемный покой 6. Тенгинскій 6. Гіагинскій 6. Михайловскій 6. Царскій 6. Больница нефтепром. Майкопскаго раіона 20. Частная стаціонарно-амбулаторная лечебница ссудо-сберегат. т-ва ст. Некрасовской.

Гор. Анапа: городской пріемн. покой 6 кров. Водолечебница, грязелечебница и санаторія врача В. Будзинскаго 90.

Гор. Темрюкъ: Городская б-ца 15.

Таманскій отдѣлъ: Славянская войсковая б-ца 30. Крымскій войсковой пріемный покой 6. Таманскій 6. Роговской 6. Старонижестебліевскій 6. Гривенской 6. Холмская лепрозорія 100. Приморск - Ахтарскій общественный пріемный покой 8. Тузлянская грязелѣчебн. лѣтн. на 60 м.

Кавказскій отдѣлъ: Кавказск. войсковая б-ца 25 кров. Платнировскій войсковой пріемный покой 6. Березанскій войск. 6, общ. 11. Ильинскій 6. Новопокровскій 6. Медвѣдовскій 6. Брюховецкій общественный пріемный покой 5. Б-ца Тихорѣцк. перес. пункта 4. Лечебница врача М. Пучкова въ хут. Тихорѣцкомъ 5. Амбулаторная лечебница О-ва иногород. въ ст. Терновской.

Лабинскій отдѣлъ: Прочноокопская войсковая б-ца 48 кр Лабинская 100. Лабинскій пріютъ умалишенныхъ хрониковъ 50. Ново-Александровск. войсковой пріемный покой 6. Вознесенскій 6. Армавирская сельская больница 12. Б-ца имени Довжиковой въ гор. Армавирѣ 40. Лечебница женскихъ болѣзней врача В. Самуильсона 4. Б-ца „Хуторокъ“ барона В. Р Штейнгеля 20. Б-ца об-ва сельскихъ хозяевъ при ст. „Гулькевичи“ 24

Баталпашинскій отдѣлъ: Баталпашинская войсковая б-ца 48. Отрадненскій войсков. пріемн. покой 6. Зеленчукскій 6. Тебердинскій и Невинномысскій пріемн. пок. (еще не открыты).

## Екатеринодарскій мѣстный лазаретъ.

Старшій врачъ лазарета, надвор. сов. Николай Николаевичъ ***Заикинъ.*** Младшіе ординаторы: кол. асес. Мордухъ Іосифовичъ ***Фельдманъ,*** лекарь Периклъ Дмитріев. ***Лукиди.*** Управляющій аптекою лазарета, аптекарск. помощникъ Сергѣй Соломон. ***Надарейшвили.*** Завѣдывающій хозяйств. лазарета, надв. сов. Алексѣй Федоровичъ ***Васьковъ.***

## Строительная часть области.

***Строительное отдѣленіе:*** начальникъ отдѣленія, областной инженеръ, инженеръ путей сообщенія, статск. совѣт. Владимиръ Михайлов. ***Кундуховъ,*** помощникъ его, областной архитекторъ, гражданскій инженеръ, коллеж. совѣт. Александръ Петровичъ ***Косякинъ,*** младшіе инженеры, гражданскіе инженеры; кол. асес. Николай Александров. ***Миловановъ*** и инженеръ-технологъ, титул. сов. Георгій Васильев. ***Пановъ*** и Михаилъ Иван. ***Вьюнниковъ.*** Инженеры при Кубанскомъ Областномъ Правленіи по вольному найму, по сооруженію дорогъ: вакансіи. Техники путей сообщенія, состоящіе по вольному найму: Степанъ Михайловичъ ***Проскуряковъ*** и прапорщ. Петръ Тимофеевичъ ***Орловскій.*** Дѣлопроизводители: старшій, надв. совѣт. Матвѣй Леонтьевичъ ***Капланъ,*** младшій кол. рег. Трофимъ Елисѣевичъ ***Золотько*** и (по вольн. найму) прапорщ. Виталій Георгіевичъ ***Перекотій.***



## Лѣсная часть.

***Лѣсное отдѣленіе:*** Начальникъ отдѣленія и областной лѣсничій, стат. совѣт. Михаилъ Ивановичъ ***Борчевскій.*** Лѣсной ревизоръ. надв. совѣт. Георгій Кирилловичъ ***Баштанникъ.***

***Лѣсничіе лѣсничествъ:*** Кугоейскаго, титул. сов Дмитрій Федоровичъ ***Шанько*** Краснолѣсскаго, кол секр. Константинъ Захаровичъ ***Захаровъ.*** Прикубанскаго, кол. сов. Константинъ Демьяновичъ ***Косякинъ.*** Верхнелабинскаго, кол. сов. Яковъ Павловичъ ***Олейниковъ*** Псекупскаго, тит. сов. Михаилъ Герасимовичъ ***Потаюкъ.*** Среднечелбасскаго, надв. сов. Николай Николаевичъ ***Степановъ*** Царскаго, кол. секр. Леонидъ Константиновичъ ***Синькевичъ.*** Бѣлорѣченскаго, колл' асес. Александръ Герасим. ***Потаюкъ.*** Верхнебѣлорѣченскаго, губерн. секр. Александръ Васильевичъ ***Мелодіевъ.*** Махошевскаго, подъес. Петръ Павловичъ ***Кокунько*** Абинскаго, кол. секр. Андрей Ивановичъ ***Аббати-Кундури.*** Пшехскаго, титул. сов. Николай Васильевичъ ***Красовскій.*** Помощники лѣсничаго Среднечелбасскаго лѣсничества: кол. секр. Андрей Нестеров. ***Безчастный*** и и. д. неим. чина Семенъ Козмичъ ***Одерихинъ.*** Дѣлопроизводители младшіе: тит. сов. Иванъ Васильевичъ ***Казановъ*** и губ. секр. Петръ Прохоровичъ ***Нежиленко.***

## Ветеринарная часть въ области.

### *Ветеринарное отдѣленіе Кубанскаго Областного Правленія.*

Областной ветеринарный инспектвръ, стат. сов. Исаакій Ивановичъ ***Ивановъ - Юдинъ,*** помощникъ его стат. сов. Александръ Карлов. ***Зольбергъ.*** Дѣлопроизводитель изъ ветер. врачей, кол. сов. Константинъ Иван. ***Троицкій*** Ветеринарный врачъ для командировокъ надв. сонѣт. Константинъ Григорьевичъ ***Моногеновъ***

### *При Кубанской ветеринарно-бактеріологической станціи.*

И. д. завѣдывающаго станціей кол. асес. Эрнестъ Карловичъ ***Зарфельсъ***

### *Вольнопрактикующіе:*

Александръ Семеновичъ ***Горбиковъ,*** Владимиръ Егоровичъ ***Давидовичъ,*** Платонъ Константиновичъ ***Поповъ,*** Михаилъ Николаевичъ ***Матяшевскій,*** Александръ Степановичъ ***Сокольскій,*** Дмитрій Ксенофонтов. ***Надеждинъ,*** Сигизмундъ Іустиновичъ ***Олехневичъ,*** Константинъ Андреев. ***Селивановъ,*** Никаноръ Георгіевичъ ***Рыжевскій,*** Дмитрій Алекѣевичъ ***Некозъ.***

### *Городскіе и сельскіе.*

Иванъ Ивановичъ ***Воскресенскій*** въ г. Екатеринодарѣ, Василій Никол. ***Левицкій,*** въ г. Екатеринодарѣ, Ив. Ефимовичъ ***Крутиковъ,*** въ г. Екатеринодарѣ, Кондратъ Кондрат. ***Газенбушъ*** въ г. Екатеринодарѣ.

### *Ветеринарные врачи Кубанской области.*

***Участковые:*** 1-го участка кол. ас. Михаилъ Иван. ***Быстровидовъ,*** въ Екатеринодарѣ. 2-го участка Іосифъ Гавриловичъ ***Хуціевъ,*** въ ст. Усть-Лабинской. 3-го участка (вакансія), въ мѣст. Горячій-Ключъ. 4-го участка над. сов. Владимиръ Иванов. ***Виноградовъ,*** въ г. Екатеринодарѣ. 5-го участка Аврамъ Васильевичъ ***Юшко,*** въ ст. Брюховецкой. 6-го участка (вакансія), въ хут. Тихорѣцкомъ 7-го участка (вакансія) въ ст. Березанской. 8-го участка кол. асес. Ражденъ Ѳомичъ ***Саникидзе,*** въ ст. Кореновской. 9-го уч. (вакансія) въ ст. Новопокровской. 10-го участка кол. асес. Федоръ Федоров. ***Костюченко,*** въ хут. Романовскомъ. 11-го уч. Нилъ Михайлов. ***Богдановъ,*** въ г. Армавирѣ. 12-го участка (вакансія) въ ст. Новоалек-

сандровской. 13-го участка (вакансія) въ ст. Прочноокопской. 14-го участка тит. сов. Петръ Алексѣев. ***Марковъ,*** въ ст. Михайловской. 15-го участка кол. асс. Анатолій Васильев. ***Остроумовъ,*** въ ст. Лабинской. 16-го участ. над. сов. Василій Николаев. ***Анненковъ,*** въ ст. Вознесенской. 17-го уч. (вакансія) въ ст. Тифлисской. 18-го участка кол. асс. Маріанъ Дмитріев. ***Токаревскій,*** въ ст. Бѣлорѣченской. 19-го участка Иванъ Иван. ***Быдинъ,*** въ гор. Майкопѣ. 20-го участка кол. сов. Александръ Петровичъ ***Марциновичъ,*** въ стан. Переправной. 21-го участка (вакансія), въ ст. Апшеронской. 22-го участка кол. асс. Валентинъ Эдуардовичъ ***Гурскій,*** въ гор. Екатеринодарѣ. 23-го участ. Алексѣй Борисовичъ ***Мельницкій,*** въ ст. Отрадной. 24-го участка (вакансія) въ ст. Кардоникской. 25-го участка Василій Иванов. ***Кургинъ,*** въ ст. Баталпашинской. 26-го участка Николай Николаевичъ ***Калининъ,*** въ ст. Баталпашинской. 27-го участка (вакан.) въ ст. Каневской. 28-го участка надв. сов. Иванъ Феоктистовичъ ***Лазаревскій,*** въ ст. Старощербиновской. 29-го участка надв. сов. Михаилъ Феоктист. ***Лазаревскій,*** въ гор. Ейскѣ. 30-го участка кол. асс. Сѣргѣй Ивановичъ ***Протопоповъ,*** въ ст. Уманской. 31 участка (вакансія) въ ст. Екатериновской. 32-го участка кол. асс. Валерій Леонидовичъ ***Михайловъ,*** въ стан. Павловской. 33-го участка (вакансія) въ ст. Новодеревянковской. 34-го уч. тит. сов. Павелъ Ивановичъ ***Литвиновъ,*** въ ст. Приморско-Ахтарской. 35-го участка кол. асс. Захаръ Иван. ***Винокуровъ,*** въ ст. Старовеличковской. 36-го участка кол. асс. Николай Аполлоновичъ ***Костровъ,*** въ ст. Славянской. 37-го участка кол. асс. Николай Ивановичъ ***Зарьцкій,*** въ гор. Темрюкѣ. 38-го участка надвор. сов. Александръ Владим. ***Стефановскій,*** въ гор. Анапѣ. 39-го участка Сергѣй Акимовичъ ***Шауръ,*** въ ст. Крымской.

*Пунктовые.*

Кол. сов. Илларіонъ Викетьевичъ ***Стаховскій,*** въ гор. Екатеринодарѣ.

Кол. сов. Леонидъ Александров. ***Мозголевскій,*** въ г. Ейскѣ. Надв. совѣт. Павелъ Васильевичъ ***Норбековъ,*** въ г. Майкопѣ. Кол. сов. Михаилъ Петровичъ ***Труневъ,*** въ стан. Невинномысской. Кол. сов. Павелъ Дмитріевичъ ***Платковскій,*** въ гор. Армавирѣ. Надв. сов. Василій Петровичъ ***Альбановъ,*** при станціи Кавказской. Колл. сов. Степанъ Иван. ***Альбокриновъ,*** въ хуторѣ Тихорѣцкомъ. Тит. сов. Иванъ Антоновичъ ***Возный,*** въ ст. Баталпашинской. Кол. совѣт. Петръ Дмитріевичъ ***Бетафуро,*** въ ст. Таманской.

*Охранно-карантинной линіи.*

20-го участка кол. сов. Александръ Аристархов. ***Атманскихъ,*** въ сел. Тебердинскомъ. 21-го участка колл. сов. Александръ Васильев. ***Поповъ,*** въ ст. Зеленчукской. 22-го участка кол. сов. Петръ Петровичъ ***Петровъ-Бѣловъ,*** въ ст. Псебайской.

*Про управленіяхъ отдѣловъ.*

Екатеринодарскаяго отдѣла: колл. сов. Алекс. Ив. ***Канусъ,*** въ г. Екатеринодарѣ. Кавказскаго отдѣла кол. сов. Василій Васильевичъ ***Павелко,*** въ ст. Кавказской. Лабинскаго отдѣла кол. сов. Евгеній Генриховичъ ***Володзько,*** въ гор. Армавирѣ. Майкопскаго отдѣла кол. сов. Гавріилъ Лонгиновичъ ***Бѣлашевъ,*** въ г. Майкопѣ. Баталпашинскаго отдѣла колл. совѣт. Константинъ Михайловичъ ***Поповъ,*** въ ст. Баталпашинской. Ейскаго отдѣла кол. сов. Андрей Михайловичъ ***Макаренко,*** въ ст. Уманской. Таманскаго отдѣла колл сов. Алекс. Александр. ***Приходькинъ,*** въ стан. Славянской.

*Въ частяхъ войскъ.*

1-го Екатернодарскаго полка надв. сов. Петръ Григорьевичъ ***Ивановъ,*** въ гор. Екатеринодарѣ. Кавказскаго запаснаго кавалерійскаго дивизіона надв. сов. Викторъ Антоновичъ ***Зеленщиковъ,*** въ гор. Армавирѣ



## Рыболовная часть.

***Главный смотритель*** войск. старш. Алексѣй Семеновичъ ***Приходько,*** въ гор. Екатеринодарѣ. *Смотрителя участковъ:* 1-го участка (онъ-же завѣдыв. Таманскимъ рыболовнымъ раіономъ) надв. сов. Владиміръ Яковлев. ***Демяникъ,*** ст. Таманская. 2-го участка титул. сов. Михаилъ Кириллов. ***Могилатъ,*** ст. Ясенская 3-го участка титул сов. Леонидъ Константин. ***Черный,*** стан. Приморско-Ахтарская 4-го участка колл. секр. Федоръ Павловичъ ***Гурбичъ,*** стан. Гривенская. 5-го участка надв. сов. Іона Иванов. ***Погорѣловъ,*** хуторъ Черноерковскій. 6-го участка подъесаулъ Павелъ Андреевичъ ***Лещенко,*** гор. Темрюкъ. *Помощники смотрителя:* Колл. секр. Іосифъ Діонисьевичъ ***Ситникъ,*** Ачуевскій рыболовн. пром., (и. д.) колл. рег. Константинъ Владимир. ***Демяникъ,*** постъ Курчанскій. Губ. секр. Григорій Павлов. ***Шпилевой,*** постъ Пересыпскій.

## Фабричная инспекція.

И. д. Старшаго фабричнаго инспектора, инженеръ-технологъ надв. совѣт. Владиміръ Константиновичъ ***Куклинъ.*** Фабричные инспектора: инженеръ-технологи: колл. асс. Александръ Никитьевичъ ***Семеновъ,*** кол. секр. Михаилъ Алексѣевичъ ***Хрѣнниковъ*** Дѣлопроизводитель кол. рег. Михаилъ Алексѣевичъ ***Банкинъ.***

## Кубанская областная тюремная инспекція.

Кубанскій областной тюремный инспекторъ, колл. сов. Николай Дмитріевичъ ***Плетневъ;*** помощн. тюремнаго инспектора (вакансія); сокретарь при тюремномъ инспекторѣ, кол. секр. Николай Станиславов. ***Пашкевичъ;*** дѣлопроизводители тюремн. отдѣленія: кол. рег. Федоръ Васильевичъ ***Остроуховъ*** и неим. чина Григорій Петровичъ ***Гришаковъ;*** помощники дѣлопроизводителей: 1-го дѣлопроизводства вр. и. д. неим. чина Кириллъ Демьян. ***Головко*** и 2-го дѣлопроиз (вакансія).

Начальникъ Екатеринодарск. тюрьмы, колл: асес. Александръ Павлов. ***Шпилевой;*** помощники нач. Екатер. тюрьмы: колл. рег-ры: Александръ Васил. ***Сорокинъ,*** Григорій Никифор. ***Манжелієвскій,*** Иванъ Васильев. ***Пушкарскій*** и губ. секр. Лаврентій Викторовичъ ***Лябля.*** Начальникъ Армавирской тюрьмы (вакансія); помощ. нач. Армавирской тюрьмы кол. рег. Матвѣй Іосифовичъ ***Костенко.*** Нач. Баталпашинской тюрьмы, (вакансія). Начальн. Ейской тюрьмы. губ. секр. Федоръ Михайловичъ ***Копылъ.*** Нач. Лабинской тюрьмы, кол. рег. Максимъ Ивановичъ ***Порохня.*** Начальн. Майкопской тюрьмы, кол. рег. Иванъ Дм. ***Березовскій.*** Начальн. Темрюкской тюрьмы, тит. сов. Андрей Васильев. ***Темищенко*** Начал. Усть-Лабинской тюрьмы, кол. рег. Гавріилъ Іосифов. ***Артюхъ:*** помощ. начальника Усть-Лабинской тюрьмы, неим. чина Алек. Козьмичъ ***Сизіонъ***

## Кубанскій областной попечительный о тюрьмахъ комитетъ.

*Кубанскій областной тюремный комитетъ.* Вице-президенты: Начальникъ Кубанскй области генералъ-отъ инфантеріи Михаилъ Павловичъ ***Бабычъ*** Старшій помощникъ его генералъ-маіоръ Петръ Ивановичъ ***Косякинъ.*** Директора (обязательные): Областной врачъ. Предсѣдатель Екате-

ринодарскаго окружнаго суда. Прокуроръ того-же суда. Полицеймейстеръ гор. Екатеринодара, Екатеринодарскій городской голова. Протоіерей войсков. Александро-Невск. собора о. Михаилъ ***Воскресенскій***. Платящіе взносы: стат. сов. Кирилъ Евстратьевичъ ***Волошинъ***, отставной ветеринаръ, кол. сов. Владиміръ Егоровичъ ***Давидовичъ***, кол. асс. Александръ Максимовичъ ***Виноградскій***, губ. секр. Филиппъ Матвѣевичъ ***Акуловъ***, потомственный почет. гражданинъ Алексѣй Ивановичъ ***Бурцевъ***, купцы: Павелъ Филипповичъ ***Акритасъ***, почетный гражданинъ Христофовъ Павловичъ ***Богарсуковъ***, Алексѣй Акимовичъ ***Коваленко*** (онъ-же казначей), Иванъ Владимировичъ ***Горчаковъ***, Василій Ильичъ ***Яновскій***, протоіерей Екатеринодарскаго войсков. Александро-Невскаго собора Созантъ ***Мищенко***, Семенъ Соломоновичъ ***Беймъ***, Леонъ Сергѣевичъ ***Мергеловъ***, Афанасій Исидоровичъ ***Донченко***, стат. совѣт. Даніилъ Степановичъ ***Скочко***, надв. сов. Гавріилъ Степановичъ ***Чистяковъ***, купецъ Николай Александров. ***Курбатовъ***, стат. сов. Василій Иван. ***Богославскій***, полковн. Василій Елисѣевичъ ***Черникъ***, секретарь комитета стат. совѣт. Герасимъ Ивановичъ ***Потаюкъ***.

2. ***Ейское отдѣленіе.*** Предсѣдательствующій директоръ, полицеймейстеръ гор. Ейска, войск. старш. Ефимъ Тимофеевичъ ***Ромащукъ***. Директора: кол. рег. Петръ Федоровичъ ***Чеботаревъ***, купецъ Авдѣй Петровичъ ***Шилтовъ***. Ейскіе купцы: Федотъ Никифоровичъ ***Лопата***, Василій Константиновичъ ***Бондаревъ***, Иванъ Николаевичъ ***Чикригинъ***, частный повѣрен. Михаилъ Николаев. ***Луценко*** подпоручикъ Владиміръ Іосифовичъ ***Бондаренко***, купцы: Семенъ Михайлов. ***Жердевъ***, Иванъ Федоров. ***Костинъ*** и мѣщанинъ Николай Ангелеевичъ ***Ангелиносъ***

3. ***Темрюкское отдѣленіе.*** Предсѣдательствующій директоръ, полицеймейстеръ гор. Темрюка, губ. секр. Василій Яковлевичъ ***Графовъ***. Директора: темркскіе купцы: Григорій Ив. ***Пашетовъ***, Эпаминодъ Гривор. ***Грамматикопуло***, Спиридонъ Васильевичъ ***Подіорный***, Богумиръ Богумировичъ ***Вострый***, Панаіотъ Евстратьевичъ ***Хаджи-Дука***, Яковъ Федор. ***Толмачевъ***, Кондратъ Кононов. ***Гомонюкъ***, Рафаэль Петр. ***Кикизола***, над. сов. Семенъ Григорьевичъ ***Бѣляевъ***, С. А. ***Аджановъ***, Я. И. ***Левченко***, діаконъ Алексѣй Митрофановичъ ***Перчуковъ***

4. ***Екатеринодарское отдѣленіе попечен. Усть-Лабинской тюрьмы.*** Предсѣдатель директоръ священникъ Александръ Яковлевичъ ***Донецкій***, потомств. почет. гражданинъ Григорій Егоровичъ ***Теръ-Азарьевъ***, купецъ 2-й гильдіи Миронъ Сергѣевичъ ***Дабаховъ***, новороссійскій купецъ Федоръ Герасимовичъ ***Степановъ***, отставной мастеръ изъ крестьянъ Григорій Матвѣевичъ ***Феденко***, урядникъ Василій Леонтіевичъ ***Моцко***, отставной писарь изъ крестьянъ Василій Никоновъ ***Шваревъ***, войск. старш. Алексѣй Захаровичъ ***Кадушкинъ***, Х. Н. ***Амираевъ*** и Н. А, ***Алексѣевъ***.

5, ***Баталпашинское отдѣленіе.*** Предсѣдательствующій атаманъ Баталпашинск. отдѣла, Директора: инженеръ Юлій Михайлов. ***Радикъ***, учитель Влад, Капитоновичъ ***Косякинъ***, Александръ Александров. ***Потебня***, колл. рег. Хаджи-Мурза Тугановичъ ***Аліевъ***, тит. совѣт. Ервандъ Давыд. ***Саргаянцъ***, надв. сов. Г. С. ***Меденикъ***, тит. сов. С. Д. ***Лисициинъ***, кол. секр. А. И. ***Подгорный*** и Г. М. ***Кесаевъ***

6. ***Майкопское отдѣленіе.*** Предсѣдатеп. атаманъ Майкопскаго отдѣла, генер.-маіоръ Петръ Павловичъ ***Лагуновъ*** Директора: дворянинъ Константинъ Митроф. ***Козополянскій***, Игн. Ал. ***Савицкій***, В. П. ***Луговой***, А. С. ***Сократовъ***, стат. сов. Ал. Т. ***Игнатьевъ***, губ. секр. Петръ Дмитріевичъ ***Евдокимовъ***, Д. И. ***Рудаковъ***, В. Г. ***Узуновъ***.

7. ***Лабинское отдѣленіе.*** Предсѣдательствующій атаманъ Лабинскаго отдѣла, полков. Александръ Петров. ***Филимоновъ***. Директора: купцы: Николай Григорьевичъ ***Лактіоновъ***, Іосифъ Ивановичъ ***Джагуповъ***, Александръ Афанасьевичъ ***Тарасовъ***, Степанъ Захаровичъ ***Аракеловъ***, А. М. ***Халаджевъ***, прапорщикъ запаса Петръ Ивановичъ ***Ржехинъ***, Семенъ Прокофьевичъ ***Меснянкинъ***. Егоръ Борисовичъ ***Каспаровъ*** и Каспаръ Афанасьевичъ ***Каспаровъ***

***Примѣчаніе.*** Кромѣ показанныхъ здѣсь лицъ, обязательными директорами въ отдѣленіяхъ по закону состоятъ мѣстные товарищи прокурора, старшіе врачи управленій отдѣловъ, полицеймейстера, городскіе головы и благочинные священники.



## Кубанская Областная Чертежная.

Управляющій Кубанскою областною чертежною, межевой инженеръ, дѣйст. стат. сов. Сергѣй Ивановичъ ***Кедровъ***. Помощникъ управляющаго колл. сов. Николай Савельевичъ ***Иваненковъ***. Старшіе землемѣры: есаулъ Василій Степановичъ ***Бесѣдинъ***, надвор. сов. Григорій Ивановичъ ***Бирюковъ***, межевой инженеръ, надв. совѣт. Станиславъ Станиславовичъ ***Вершилло***, надвор. совѣтники: Сергѣй Герасимов. ***Булгаковъ***, Александръ Семеновичъ ***Зальвскій***, Христіанъ Яковлев. ***Заддынь***, Ананій Кириллов. ***Сепытый***, Василій Мироновичъ ***Мулюкинъ***, неим. чина Яковъ Иванов. ***Валицкій***, надв. сов. Михаилъ Борисовичъ ***Гробисъ***. Младшіе землемѣры: кол. секр. Александръ Авдѣевичъ ***Черногоровъ***, кол. секр. Павелъ Михайлов. ***Бѣлослудцевъ***, кол. секр. Сергѣй Яковлев. ***Мацуръ***, губ. секр. Тимофей Родіон. ***Мушта***, неим. чина Федоръ Семеновичъ ***Заболотній***, кол. секр. Даніилъ Михайловичъ (Асланбеков.) ***Абаевъ***, губ. секр. Викторъ Ивановичъ ***Олининъ***, губ. секр. Владиміръ Алексад. ***Шатировъ***, кол. секр. Валеріанъ Николаевичъ ***Соколовъ***, неим. чина Василій Іосифовичъ ***Гришинъ***. Старшій помощн. землемѣра, неим. чина Петръ Федоровичъ ***Бобриковъ***. Дѣлопроизводит: кол. асес. Николай Васильевичъ ***Радченко*** и кол. секр. Иванъ Ильичъ ***Свѣтловскій***. Помощн. дѣлопроизводителя титул. сов. Терентій Петр. ***Кузнецовъ***. Архиваріусъ титул. сов. Пантелеймонъ Степан. ***Чернега***

## Кубанскій областной статистическій комитетъ.

Предсѣдатель, Начальникъ Кубанской области и Наказный Атаманъ Кубанскаго казач. войска, Генералъ-отъ-Инфантеріи Михаилъ Павловичъ ***Бабычъ***. Помощникъ предсѣдателя (вакансія). Непремѣнные члены: начальникъ войсков. штаба, генералъ-маіоръ Владиміръ Платоновичъ ***Ляховъ***, войсков. протоіерей о. Михаилъ ***Воскресенскій***, директоръ народныхъ училищъ Куб. обл., дѣйств. стат. сов. Михаилъ Іосифовичъ ***Поночевный***, (онъ-же и дѣствит. членъ), областной врачъ, стат. сов. Николай Львовичъ ***Михайловъ***, управляющій Ставропольск. Контрольною Палатой, дѣйств. статск. совѣт. Николай Германовичъ ***Дюрисонъ***, начальникъ Черноморко-Кубанскаго управленія Земледѣлія и Государственныхъ имуществъ, колл. сов. Николай Николаевичъ ***Данилевскій***, уравляющій Кубанск.-Черномор. акцизн. сборами (вакансія), младшій помощ. Начальника области, генералъ-маіоръ ***Лебедевъ***, Екатеринодарскій городской голова Михаилъ Даниловичъ ***Скворцовъ***, начальникъ Владикавказ. пот.-телегр. округа, кол. сов. Алексѣй Филипповичъ ***Вильга***, управляющій Екатеринодар. Казенной Палатой, дѣйст. стат. сов. Александръ Алексѣевичъ ***Михайловъ***.

Почетные члены: профессоръ Московской сельско-хазяйствен. академіи Карлъ Эдуардов. ***Линдеманъ***, дѣйств. стат. сов Николай Карл. ***Зейдлицъ***, генералъ-лейтенантъ Владиміръ Павловичъ ***Яцкевичъ***, генералъ-маіоръ Эрастъ Григорьевичъ ***Зборовскій***, Федоръ Андреевичъ ***Щербина***.

Дѣйствительные члены: Леонидъ Яковлевичъ ***Апостоловъ***, Д. И. ***Ба-***

*галый*, Александръ Степанов. *Боголюбовъ*, С. И. *Болтенко*, Михаилъ Ивановичъ *Борчевскій*, Семенъ Ив. *Борчевскій*, священникъ Арсеній *Бълановскій*, преподаватель городского 6-ти клас. училища Ашотъ Никитьев. *Вартанетовъ*, инженеръ Владимиръ Ивановичъ *Винда*, присяжный повѣренный В. Г. *Воликъ*, кол. сек. Б. И. *Городецкій*, Л. Н. *Демьяновъ*, подполковникъ И. И. *Дмитренко*, Александръ Николаевичъ *Дьячковъ-Тарасовъ*, дворянинъ Я. В. *Жарко*, колл. совѣт. Николай Савельевичъ *Иваненко*, Петръ Осиповичъ *Кириловъ*, учитель Николай Ивановичъ *Кириченко*, генералъ-лейтенантъ А. И. *Кіяшко*, войск. старш Ив Ив *Кіяшко*, Федоръ Акимовичъ *Коваленко*, г.-м. Петръ Ивановичъ *Кокунько*, Валеріанъ Иван. *Корвинъ-Павловскій*, докторъ И. Ф. *Косиновъ*, старшій помощн. Начальника области генералъ-маіоръ Петръ Ивановичъ *Косякинъ*, дѣйств. стат. сов. Владимиръ Степановичъ *Клименко*, Вавилъ Степанов. *Лабузинъ*, войск. старш. Антонъ Диниловичъ *Ламоновъ*, Сергѣй Сергѣевичъ *Ларіоновъ*, механикъ Николай Федоровичъ *Майгуръ*, Левъ Васильев. *Македоновъ*, Петръ Федоровичъ *Мельниковъ-Разведенковъ*, Федоръ Исидоров. *Полторацкій*, Иванъ Петровичъ *Поповъ*, дворянинъ Владимиръ Владимировичъ *Радуловичъ*, Иванъ Захаровичъ *Садило*, кол. сов. Андрей Степановичъ *Селевко*, надв. сов. К. А. *Селивановъ*, директоръ Екатеринодарск. 2-й мужской гимназіи Яковъ Григорьев. *Семенцовъ*, д. статск. совѣт. Степанъ Харлампіевичъ *Слабизіонъ*, совѣт. Куб. обл. пр. Иванъ Григор. *Семенцовъ*, директоръ Кубан. Александров. реальн. училища Владимиръ Васильевичъ *Скиданъ*, колл. асес. А. С. *Собріевскій*, членъ-секретарь Комитета есаулъ Леопольдъ Тимофеевичъ *Соколовъ*, Василій Михайловичъ *Сысоевъ*, дѣйстд. стат. совѣт. Александръ Александровичъ *Топорковъ*, дѣлопроизв. Кубан. обл. правленія Василій Семен. *Шамрай*, Константинъ Константиновичъ *Федяевскій*, профессоръ Д. И. *Эварницкій*.

## Кубанскій войсковой этнографическій и естественно-историческій музей.

Завѣдывающій музеемъ войсковой старшина Иванъ Ефимовичъ *Гладкій*, помощникъ его. неимѣющій чина, Иванъ Ильичъ *Григоровъ*

## Ставропольское дворянское депутатское собраніе.

(По Ставропольской губ., Кубанской и Терской областямъ).

Губернскій предводитель дворянства въ званіи камеръ-юнкера Двора Его Императорскаго Величества кол. асс. Сергѣй Павловичъ *Бурсакъ*

*Депутаты Дворянства*: Кол. сов. Владимиръ Михайловичъ *Есауловъ* и (п. д.) тит. сов. Алексѣй Александровичъ *Зозулевскій*, и. д секретаря кол. сов. Василій Васильевичъ *Сорокинъ*, канцелярскій чиновникъ кол. рег. Кириллъ Терентьевичъ *Соловьевъ*.

*Ставропольская окруж. дворянская опека*: Ставропольскій уѣздный предводитель дворянства полковникъ въ отст. Павелъ Петровичъ *Никольскій*, помощникъ его подъесаулъ гвардіи въ отст. Андрей Андреевичъ *Есауловъ*

*Засѣдатели опеки*: Стат. сов. Владимиръ Георгіевичъ *Ермаковъ* и и. д стат. сов Константинъ Ивановичъ *Бѣлецкій*, письмоводитель тит сов. Николай Владимировичъ *Корыбутъ-Дашкевичъ*.



Кубанскій Областной Врачъ,

Дѣйствительный Статскій Совѣтникъ

Николай Львовичъ

**Михайловъ.**

## Ставропольская Губернская съ областями Терской и Кубанской дворянская касса взаимопомощи.

Предсѣдатель правленія кассы Ѳеодоръ Львовичъ ***Есауловъ***, члены правленія: ст. сов. Владиміръ Георгіевичъ ***Ермаковъ*** и тит. сов. Анатолій Владиміровичъ ***Рыковскій***, Ревизоры: Предсѣдатель ст. сов. Петръ Васильевичъ ***Беклемишевъ***, Члены: ст. сов. Гавріилъ Степановичъ ***Чистяковъ*** и губ. секр. Владиміръ Ивановичъ ***Яременко***.

## Управленіе Екатеринодарскаго отдѣла.

Атаманъ Екатеринодарскаго отдѣла и предсѣдатель Екатеринодарскаго уѣзднаго по воинской повинности присутствія полковникъ Павелъ Никифоровичъ ***Камянскій***, старшій помощникъ атамана отдѣла войсковой старшина Василій Николаевичъ ***Косиновъ***, младшій помощникъ атамана отдѣла надвор. сов Евтихій Власьевичъ ***Капустянъ***, и. д. старшаго адъютанта подъесаулъ Григорій Аѳиногеновичъ ***Горафоновъ***, помощникъ старшаго адъютанта сотн. Миронъ Петровичъ ***Расуновъ***, дѣлопроизводители: старшій титул. сов. Трофимъ Іосифовичъ ***Черный***, младшій титул. сов. Сильвестръ Никитичъ ***Смеричинскій*** и неимѣющ. чина Яковъ Васильевичъ ***Жарковъ***, Участковые начальники: и. д. 1 участка кол. секр. Георгій Никитичъ ***Стояновскій***, и. д. 2 уч. титул. сов. Емельянъ Лаврентьевичъ ***Щуплякъ*** и и. д. 3 участка подъес. Евменій Михайловичъ ***Родіоновъ***. Врачи: и. д. старшаго врача Арутюнъ Гавриловичъ ***Айвазовъ***, и. д. младшаго врача Донатъ Павловичъ ***Бирюковъ***, ветеринаръ кол. совѣт. Александръ Яновичъ ***Кангусъ***.

Повивальная бабка Пелагея Еремѣевна ***Семеняка***.

Медицинскіе фельдшера: старшій кандидатъ на классную должность Тимофей Семеновичъ ***Гавва*** и младшій кандидатъ на классную должность Александръ Николаевичъ ***Сигаревъ***.

## Управленіе Таманскаго отдѣла.

Вр. и. д. атамана отдѣла полковникъ Николай Илларіоновичъ ***Толстопятъ***, и. д. старшаго помощника атамана отдѣла войск. стар. Иванъ Степановичъ ***Стрекозовъ***, старшій адъютантъ подъес. Яковъ Ивановичъ ***Брусневъ***, помощн. старшаго адъютанта подъес. Василій Трофимовичъ ***Капустянскій***, стар. дѣлопроизводитель надв. сов. Станиславъ Станиславовичъ ***Лясковскій***, младшіе дѣлопроизводители: титул. сов. Гавріилъ Ивановичъ ***Лавровскій***, губ. секр. Корнилій Антоновичъ ***Панженскій***, старшій врачъ лекарь Григорій Дмитріевичъ ***Федоровъ***, младшій врачъ титул. сов. Анатолій Николаевичъ ***Ермолинъ***, ветеринарный врачъ управленія отдѣла кол. сов. Алексѣй Алексѣевичъ ***Приходкинъ***, класн. фельдшеръ управленія отдѣла губ. сек. Иванъ Васильевичъ ***Бурьянъ***, повивальная бабка Антонина Яковлевна ***Мищенко***, участк. начальники: 1-го участка кол. секр. Василій Петровичъ ***Колесниковъ***, 2-го участка Есаулъ Гурій Яковлевичъ ***Пята***, 3 го участка кол. сек. Иванъ Петров ***Кузьминъ***, 4-го уч. тит. сов. Никиф. Константиновичъ ***Бѣлинскій***, приставъ стан. Крымской есаулъ Александръ Митрофановичъ ***Ѣременко***, прист. станицы Приморско-Ахтарской надв. сов. Н. А. ***Пупковъ***, прист. ст. Таманской, есаулъ Владиміръ Илларіоновичъ ***Толстопятъ***.

## Управленіе Ейскаго отдѣла.

Атаманъ Ейскаго отдѣла генералъ-маіоръ Петръ Ивановичъ *Кокунько*, старшій помощникъ войск. старш. Дмитрій Мефодьевичъ *Мащенко*, и. д. старш. адъютанта подъесаулъ Петръ Антоновичъ *Фокинъ*; дѣлопроизводители: стар. надв. сов. Сергѣй Федоровичъ *Бубликовскій*, младшій кол. секрет. Филиппъ Васильевичъ *Луговскій*, неим. чина Федотъ Максимовичъ *Дорошенко*; врачи: старшій надв. сов. Вацлавъ Юліановичъ *Берджицкій*, младшій врачъ Зурабъ Георгіевичъ *Церетели*, ветеринарный врачъ кол. сов. Андрей Михайловичъ *Макаренко*, медицинскіе фельдшера: старш. кандидатъ на классную должность Василій Иларіоновичъ *Свириденко*, и младш. Дмит. Сергѣевичъ *Глоба*, повивальная бабка Неонила Николаевна *Мацкевичъ*, и. д. начальниковъ: I участка, кол. секрет. Серафимъ Ивановичъ *Воскресенскій*, 2-го неим. чина Яковъ Ивановичъ *Лопухъ* и 3-го надв. сов. Тимофей Феод. *Павлевскій*.

## Управленіе Кавказскаго отдѣла.

И. д. атамана Кавказскаго отдѣла, полковникъ Василій Григорьевичъ *Толстовъ*, и. д. стар. помощн. управленія Кавказск. отдѣла, войск. старш. Георгій Владимировичъ *Колобовъ*, и. д. старшаго адъютанта управленія Кавказск. отд., подъес. Петръ Николаевичъ *Гливенко*, и. д. помощн. старш. адъютанта подъес. Лука Іосифовичъ *Артюховъ*. Дѣлопроизводители: старшій—надв. сов. Василій Архиповичъ *Молчановъ*, и. д. младшаго дѣлопроизводителя неим. чина Сергѣй Ефимовичъ *Шишкинъ*. Врачи: стар. врачъ кол. сов. Аввакумъ Андреевичъ *Гаприндашвили*, младшій врачъ лекарь Христофоръ Асвадуровичъ *Арзамановъ*, ветеринарный врачъ кол. сов. Василій Васильевичъ *Павелко*, Участковые начальники: 1-го участка—кол. секр. Григор. Степановичъ *Шулякъ* (ст. Брюховецкая), 2-го участка—неимѣющ. чина Константинъ Тимофеевичъ *Павлевскій*, (ст. Кореновская). 3 го участка—колл. асс. Феофилактъ Еліазаровичъ *Павлевскій* (ст. Новопокровская), 4-го участка—надв. совѣт. Михаилъ Васильевичъ *Гусевъ* (ст. Кавказская). Пристава: хут. Тихорѣцкаго—кол. сов. Іосифъ Мамертовичъ *Статкевичъ*, хут. Романовскаго—подъес. Василій Николаевичъ *Бородинъ*, повивальная бабка Марія Михайловна *Новосельская*.

## Управленіе Лабинскаго отдѣла.

(Гор. Армавиръ). Атаманъ отдѣла, полковникъ Александръ Петровичъ *Филимоновъ*, старшій пом., войск. стар. Григорій Ермолаевичъ *Лиманскій*, стар. адъютантъ, подъесаулъ Григорій Васильевичъ *Носковъ*, помощникъ старш. адъютанта, подъесаулъ Гавріилъ Тимофеевичъ *Мальчевскій*; дѣлопроизводители; старшій титул. сов. Николай Титовичъ *Зашкинъ*, младшіе:—губ. секр. Алексѣй Порфирьевичъ *Бурляевъ* и кол. рег. Романъ Алексѣевичъ *Хлыстуновъ* Врачи: вр и. д. старшаго—кол. асс Федоръ Яковлевичъ *Глоба* младшій—лекарь Минасъ Борисовичъ *Каспаровъ*, класн. медицинскій фельдшеръ кол. секр. Харлампій Ивановичъ *Барановъ*, младшій медицинскій фельдш. кандидатъ на клас. должность Ив. Григорьевичъ *Мельниковскій*, повивальная бабка Марія Семеновна *Федорова*. Ветеринарный врачъ кол. сов. Евгеній Генриховичъ *Вологдько*. Агрономъ неим. чина Андрей Ивановичъ *Камянченко*. Участковые начальники: 1-го учистка тит. сов. Порфирій Николаевичъ *Аникѣевъ*, (ст. Константиновская), 2-го губ. сек. Александръ Феопемитовичъ *Романовъ*, (ст. Новотроицкая), 3-го надв. сов. Антонъ Петровичъ *Лысань*, (ст. Вознесенская) и 4-го губ. секр. Михаилъ Трофимовичъ *Макѣевъ*, (хут. Западный).



## Управленіе Майкопскаго отдѣла.

И. д. атамана Майкопскаго отдѣла войск. старш. Степанъ Львовичъ *Безладновъ*, вр. и. д. старш. помощника Есаулъ Алексѣй Іовичъ *Крикунъ*, младш. помощ. кол. секр. Александръ Ивановичъ *Келеберданскій*, старш. адъютантъ подъес. Алексан. Ивановичъ *Чикильдинъ*, и. д. помощника старш. адъютанта есаулъ Владимиръ Ивановичъ *Лицевицкій*, старшій дѣлопроизводитель надв. сов. Филиппъ Васильевичъ *Панаринъ*, младш. дѣлопроизводитель губ. секр. Яковъ Ивановичъ *Чикильдинъ*, младшій дѣлопроизводитель неим чина Виталій Яковлевичъ *Девяткинъ*, участковый начальникъ 1-го участка кол. асс. Николай Федоровичъ *Кобелевъ*, участковый начальникъ 2-го участка (ст. Константиновская), 2-го губ. сек. Александръ Феопемитовичъ *Романовъ*, (ст. Новотроицкая), 3-го надв. сов. Антонъ Петровичъ *Лысань*, (ст. Вознесенская) и 4-го губ. секр. Михаилъ Трофимовичъ *Макѣевъ*, (хут. Западный).

## Управленіе Батлапашинскаго отдѣла.

Атаманъ отдѣла Генералъ-Маіоръ Петръ Павловичъ *Лагуновъ*, старшій помощникъ атамана отдѣла войск. старш. Максимъ Ивановичъ *Недбаевскій*, младшій Помощникъ Атамана отдѣла корнетъ Миссостъ Кучуковичъ *Аѣаевъ*, старшій адъютантъ подъес. Александръ Алекс. *Потаповъ*, помощникъ Старшаго Адъютанта Подъес. Федоръ Сергѣев. *Несмашный*, старшій дѣлопроизводитель кол. ассес. Исаакій Малах. *Тришкинъ*, младшій дѣлопроизводитель губ. секр. Григорій Васил. *Подсвировъ*, младшій дѣлопроизводитель кол. рег. Григорій Степанов. *Щербаковъ*, Начальникъ 1 участка надв. сов. Леонтій Григорьевичъ *Копылъ*, начальникъ 2-го участка Подъес. Всеволодъ Эрастовичъ *Зякрачъ*, начальникъ 3 участка титул. совѣтн. Александръ Андреевичъ *Кавылинъ*, и. д. старшаго врача Григорій Степановичъ *Демьяновъ*, младшій врачъ Эздра Соломоновичъ *Аваш*, ветеринарн. врачъ кол. сов. Константинъ Михайлов. *Поповъ*, повивальная бабка Анна Козьминишна *Златорунская*.

## Кубанское Областное по воинской повинности Присутствіе.

Предсѣдатель Присутствія Начальникъ Кубанской области и Наказный Атаманъ Кубанскаго казачьяго войска, Генералъ-отъ-Инфантеріи Михаилъ Павловичъ *Бабычъ*, непремѣнный членъ дѣйствит. стат. сов. Иванъ Самойловичъ *Келебердинскій*, члены постоянные: Младшій Помощникъ Начальника Области, Генералъ-Маіоръ Иванъ Григорьевичъ *Лебедевъ*, совѣтникъ Кубанскаго Областного Правленія, дѣйствит. стат. сов. Григорій Владиміровичъ *Ляхъ*, Прокуроръ Екатеринодарскаго окружнаго суда, стат. сов. Иванъ Федоровичъ *Смирновъ*, въ отставкѣ генералъ-маіоръ *Образцовъ*. Временные члены: командиръ 233 пѣшей Донской дружины зауряд.-полков. *Сидоренко*. Врачи: помощникъ областного врача Петръ Константиновичъ *Кадкинъ*, старшій врачъ Екатеринодарскаго мѣстнаго лазарета надв. сов. *Заикинъ*, секретарь колл. асс. Іосифъ Константиновичъ *Литевскій*.

## Екатеринодарское уѣздное по воинской повинности Присутствіе.

Предсѣдатель присутствія полковникъ П. Н. *Камянскій*. Члены: Екатеринодарскій уѣздный воинскій начальникъ полковникъ *Ходаковскій*, есаулъ *Лавровскій*, членъ Екатеринодарской городской управы *Асмоловъ*. Врачи присутствія *Самохинъ* и *Айвазовъ*, и. д. секретаря *Ивашинъ*.

## Таманское уѣздное по воинской повинности Присутствіе.

Вр. и. д. предсѣдателя, полковникъ Николай Илларіоновичъ *Толстопятъ*, члены: губ. секр. Василій Павловичъ *Пріймакъ*, мѣщанинъ Карпъ Христофоровичъ *Хабасахаловъ*, нестроевой старш. разряда Андрей Кондратьевичъ *Финько*, Полковникъ Николай Андреев. *Ассіеръ*, мѣщанинъ Антонъ Ивановичъ *Будыхинъ*, врачи: старшій Таманскаго отдѣла *Федоровъ* и старшій Славянской войсковой больницы кол. сов. *Тодоровъ* и и. д. секретаря не им. чина Иванъ Миновичъ *Шевченко*.

## Ейское уѣздное по воинской повинности присутствіе.

Предсѣдатель присутствія, Генералъ-Маіоръ Петръ Ив. *Кокунько*, воинскій начальн. Гавріилъ Никол. *Симоновъ*, отстав. полков. Александръ Дмитріевичъ *Шрамко*, есаулъ Іосифъ Никитичъ *Поваляевъ*, купецъ 1-й гильдіи Ермилъ Ивановичъ *Богомоловъ*, мѣщанинъ Александръ Андреевичъ *Редовскій*, мѣщанинъ Григорій Александровичъ *Арцыновичъ*, надв. сов. Василій Архиповичъ *Молчановъ*, мѣщ. Степанъ Егоровичъ *Сьдлецкій*, кр. Михаилъ *Солодовниковъ*, вр. и. д. секретаря присутствія, Николай Козьмичъ *Кондауровъ*, врачи: кол. сов. Андрей Тарасовичъ *Кравченко*, надв. сов. *Бедржицкій*.



## Лабинское уѣздное по воинской повинности Присутствіе.

Предсѣдатель полковникъ А. П. *Филимоновъ*, обязательный членъ присутствія Лабинскій уѣздный воинскій начальникъ подполковн. А. В. *Курошъ*, члены: старшій помощникъ атамана Лабинскаго отдѣла войск. стар. Г. Е. *Лиманскій*, Г. С. *Айвазовъ*, Е. Б. *Каспаровъ* и Д. И. *Верзунъ*, врачи: старшій врачъ Лабинскаго отдѣла коллеж. ассес. Яковъ Федоровичъ *Глоба*, младшій Минасъ Борисовичъ *Каспаровъ* и и. д. секретаря Илья Григорьевичъ *Лукиновъ*.

## Майкопское уѣздное по воинской повинности Присутствіе.

Предсѣдатель присутствія войск. старш. Степанъ Львовичъ *Безладновъ*, члены: Майкопскій воинскій начальникъ, подполк. Иванъ Павловичъ *Алякринскій*, полицеймейст., кол. сов. Владиславъ Іоахимовичъ *Узуновъ*, членъ управы Сергѣй Михайловичъ *Тарасовъ*, врачи: старшій врачъ Майкопскаго отдѣла, кол. сов Владиміръ Павловичъ *Луговой*, врачъ по назначенію управы. И. д. секретаря присутствія, кол. рег. Артемій Филипповичъ *Герасимовъ*.

## Управленіе Екатеринодарскаго уѣзднаго воинскаго начальника.

(Медвѣдовская, № 98).

Екатеринодарскій уѣздный воинскій начальникъ полковникъ Илья Игнатьевичъ *Ходаковскій*, дѣлопроизводитель кол. асс. Семенъ Назаровичъ *Доильниковъ*, завѣдывающій пересыльною и хозяйственною частями при управленіи прапорщикъ 202 пѣх. Горійскаго полка Константинъ Ефремовичъ *Барабашевъ*.

## Управленіе Ейскаго уѣзднаго воинскаго начальника.

Уѣздный воинскій начальникъ подполковникъ Гавріилъ Николаевичъ *Симоновъ*, дѣлопроизводитель кол. рег. Іоакимъ Петровичъ *Шулякъ*.

## Управленіе Майкопскаго уѣзднаго воинскаго начальника и Майкопской мѣстной команды.

Майкопскій уѣздный воинскій начальникъ подполковн. Иванъ Павловичъ *Алякринскій*, дѣлопроизводитель управленія кол. секр. Николай Петровичъ *Кричевцовъ*, младшій офицеръ Майкопской мѣстной команды—вакансія.

## Кубанское Областное по городскимъ дѣламъ присутствіе.

(Дмитріевская улица, домъ Мерцалова, № 93, кв. № 3).

Предсѣдатель Начальникъ Кубанской области и Наказный Атаманъ Генералъ-отъ-Инфантеріи М. П. *Бабычъ*, члены присутствія:

Млад. помощ. Начальника Кубанской области г.-м. И. Гр. *Лебедевъ*, прок. Екатеринодарскаго окружнаго П. Ѳ. *Смирновъ*, управл. Екатеринодарской казенной палаты д. стат. сов. Александръ Алексѣев. *Михайловъ*, Екатеринодарскій городской голова М. Д. *Скворцовъ*, отъ Екатеринодарской городской думы А. П. *Подушка*, секретарь присутствія Дмитрій Дмитріев. *Платковскій*.

---

## Екатеринодарское городское управленіе.

Городская управа.

Городской голова Михаилъ Даниловичъ *Скворцовъ*.

Члены управы: Савва Иванов. *Долгополовъ*, Михаилъ Васильев. *Бѣляковъ*, Николай Григорьевичъ *Филь*, Евлампій Ивановичъ *Перевозовскій*, Савватій Флоров *Асмоловъ*, секрет. Думы и управы Паладій Васильевичъ *Мироновъ*.

Гласные Екатеринодарской городской Думы на четырехлѣтіе 1912—1916 г.г.

*По 1-му участку.* Николай Николаев. *Николаевъ*, Василій Григорьев. *Воликъ*, Константинъ Порфирьев. *Гаденко*, Александръ Иван. *Литовкинъ*, Степанъ Иван. *Невзоровъ*, Сергѣй Егоров. *Никифораки*, Василій Ильичъ *Яновскій*, Владимиръ Васильев. *Скиданъ*, Борисъ Митрофанов. *Городецкій*, Иванъ Николаев. *Дицманъ*, Адріанъ Прокофьев. *Подушка*, Аполонъ Флоріанов. *Рубинскій*, Алексѣй Акимов. *Коваленко*, Иванъ Владимир. *Горчаковъ*, Елеазаръ Тимофеев *Каракай*, Иванъ Захаров. *Садило*, Владиміръ Михайлов. *Платоновъ*, Иванъ Григорьев. *Семенцовъ*, Семенъ Илларіоновичъ *Хльбниковъ*, Матвѣй Галустов. *Теръ Огонянцъ*.

*По 2-му участку.* Генрихъ Адамов. *Вютерихъ*, Филиппъ Матвѣев. *Акуловъ*, Михаилъ Александ. *Ерохинъ*, Кондратъ Григорьев. *Богинскій*, Николай Алексѣев. *Ерошовъ*, Василій Макаровичъ *Полуяновъ*, Ефимъ Дементьев. *Наговицкій*, Григорій Петров. *Рудасовъ*, Василій Димитріев. *Гнитіевъ*, Николай Тимофеев. *Стефановъ*, Макаръ Васильев. *Пузинъ*, Александръ Леонидов. *Хаританскій*, Иванъ Леонтьев. *Масловъ*, Василій Зиновьев. *Поляковъ*, Константинъ Васильев. *Саблуковъ*

*По 3-му участку.* Тихонъ Никаноров. *Михайловъ*, Петръ Петр. *Васинъ*, Андрей Евсѣев. *Филипенко*, Иванъ Никифоров. *Шульга*, Григорій Васильев. *Савинъ*, Діомидъ Тимоф. *Сидоренко*, Адольфъ Николаев *Роккель*, Василій Яковл. *Науменко*, Никифоръ Васильев. *Козинъ*, Сергѣй Иван. *Коноваловъ*, Іосифъ Акакіев. *Птушенко*, Даніилъ Иванов. *Рыльскій*, Афанасій Иванов. *Шевцовъ*, Александръ Данилов. *Шпонька*, Даніилъ Павлов. *Шевцовъ*, Василій Иванов. *Мордовцевъ*, Лука Ивановичъ *Климовъ*, Іосифъ Григорьев. *Новгородскій*, Николай Иванов. *Олешко*, Иванъ Захаров. *Маймула*, Никита Аким. *Клецъ*, Димитрій Федор. *Шакинъ*.

*По 4-му участку.* Василій Александровичъ *Коростиленко*, Гурій Лаврентьев. *Гунченко*, Иванъ Григорьев. *Гриппасъ*, Григорій Иван. *Кисель*, Мефодій Степанов. *Скоморохов*, Григорій Иванов. *Правда*, Илья Максимов. *Свергунъ*, Матвѣй Антонов. *Галушка*, Миронъ Иван. *Грицай*.

*Городской Общественный Банкъ.* Директоръ Яковъ Лаврентьевичъ *Щуплякъ*, товарищъ его: Павелъ Степанов. *Лабузинъ*, бухгалтеръ Николай Романов. *Кравцовъ*.

*Сиротскій Судъ.* Предсѣдатель Еф. Дмент. *Наговицкій*, члены: Ник. Ив. *Олешко*, Ант. Ив. *Мерцаловъ*,



*Городская больница, богадѣльня и санитарное бюро.* Врачи: Старшій—Влад. Михайлов. *Платоновъ*, ординаторы и ассистенты: Гр. Виссар. *Гелейшвили*, Мих. Ант. *Буй*, Пав. Ив. *Бударинъ*, Влад. Мих. *Векслеръ*, Ован. Мак. *Бароновъ*, глазн. врачъ Александръ Павл. *Владыченскій*, прозекторъ; амбулаторные врачи: Исай Борис. *Шварцъ*, Зах. Шеб. *Шакай*, дѣтск. врач., завѣд. консультаціей, Александръ Мих. *Волковскій*, завѣдывающій амбул. при городской больн. А. С. *Хейфецъ*, амб. хирург. П. И. *Колесниковъ*. Смотрит. больницы Мих. Егор. *Теръ-Азарьевъ*, бухгалтеръ Мак. Сер. *Коноваловъ*, свящ. о. Ѳеодоръ *Неговѣловъ*, завѣд. заразными бараками *Уфтюжаниновъ*, запасный врачъ Ник. Викентьев. *Каспаровъ*.

*Врачи для сѣдныхъ:* 1 го и 2-го участка Ник. Яковлев. *Кейзеровъ*, 3-го участка Самуилъ Львов. *Александровичъ*, 4 го участка Іос. Григ. *Кауфманъ*, провиз. больн. аптеки Влад. Алексѣев. *Поташниковъ*, завѣд. гор. апт. Ник. Яков. *Рохлинъ*.

*Санитарное бюро* Завѣд. (вакансія), завѣдывающій гигіен лаборат. Вас. Кондр. *Данилейко*, 2 вакансіи город. санитарн. врачей, школьный сан. врачъ Петръ Авдр. *Розановъ*, школьн. сан. врачъ Надежда Егр. *Лищина*.

*Городскіе инженеры;* водоснаб. и освѣщенія Никол. Федор. *Майгуръ*, инженеры водопровод. Никол. Викторов. *Ральфъ* и электро-инженеръ Николай Степанов. *Пестовскій*, гор. архитекторъ Захар. Ил. *Коршевецъ*, помощн. его: Петръ Прок. *Долинъ* и Ѳед. Ник. *Дементьевъ*, (мощеніе).

*Канцелярія и бухгалтерія Екатеринославской Городской Управы:* Помощники секретаря: Василій Федор. *Григорьевъ* и Михаилъ Конст. *Лаговскій*, бухгалтеръ Митр. Захар. *Пушкаревъ*, помощ. Ал. Карл. *Алленбахъ*, кассиры: Исидоръ Даниил. *Ляшенко*, Сергѣй Иванов. *Миронов* и Сергѣй Николаев. *Гудима*, дѣлопроизводители: Діон. Ѳедоров. *Еремичъ*, Модестъ Григор. *Косовичъ*, Степ. Андр. *Якшинъ*, Георгій Андр. *Журули*, Петръ Петр. *Парфеновъ* Арт. Леонт. *Щуплякъ*, Альвіанъ Мих. *Любомудровъ*, Анат. Ник. *Шевкуновъ*, Богд. Витольдов. *Грегоровичъ*, Анатол. Ник. *Крыловъ*, Николай Георг. *Бойчукъ*, Влад. Иван. *Николаевскій*, Сергѣй Григорьевичъ *Жилкинъ*.

*Торговая депутація*, члены: по 1-му под. участку—Иванъ Никол. *Бородинъ*, Антонъ Григ. *Мараховскій*, Мих. Павл. *Маликовъ*, Вас. Павлов. *Бондаренко*, Григ. Вас. *Саввинъ*, Василій Александр. *Коростиленко*, кандидаты: Лукьянъ Гр. *Арзумановъ*, М. М. *Капланъ*, Гаврилъ Ник. *Шаповаловъ*, по 2-му податн. участку: члены—Генрихъ Адам. *Вютерихъ*, Сем. Пав. *Бондаренко*, Ѳедот. Гор. *Баклановъ*, Пав. Лаз. *Яременко*, Андрей Павлов. *Гринько*, Афанасій Иван. *Швецовъ*, кандидаты: Алекс. Петр. *Черкасовъ*, Ник. Павл. *Лозинскій* и Василій Дмитр. *Гнитіевъ*.

*Торговая полиція и друг. служащіе управы.* Комиссары: Новаго базара Иванъ Мих. *Деревлевъ*, сѣнного баз. Георг. Іов. *Безхльбный*, хлѣбн. рынк., Дубин. и Покровскаго баз. Мак. Ант. *Гожуленко*; городской Ив. фад. *Здориковъ*, стараго базара Мит. Филипп. *Комаристый*, завѣдывающій городской скотобойней—ветерин. вр. Ив. Ефр. *Крутиковъ*, его помощникъ ветеринарн. врачъ К. К. *Газенбушъ*, городской ветеринарно-санитарный врачъ Василій Николаевичъ *Левицкій*, городской юрисконсультъ Ник. Ник. *Валковскій*, завѣдыв. ассенизац. обоз. Ив. Ив. *Мамаенко* начальн. пожарн. команды Гр. Дан. *Клочанъ*, завѣд. Пушкинской библіотекой Гавр. Васильев. *Доброскокъ*, купеческій староста Андрей Евсеевичъ *Филипенко* мѣщанскій староста Георгій Елисѣев. *Головня*.

---

## Ейское городское управленіе.

Городской голова Федоръ Ивановичъ *Черный*, членъ управы, заступающій мѣсто городск. головы Тихонъ Дмитріев. *Шульгинъ* члены управы: Александръ Андрев. *Редовскій*, Андрей Данилов. *Клешневъ*, городской секретарь Александръ Михайлов. *Свѣтличный*. Столоначальникъ хозяйствен. стола Фома Григорьевичъ *Щупаковскій*, столоначальникъ рекрутскаго стола Никифоръ Васильев. *Захаровъ*, бухгалтеръ Василій Моисеевичъ *Бондарь*, городск. архитект. гражд. инженеръ Александръ Константинов. *Газенко* Городской техникъ Александръ Евсѣев. *Подушка*, завѣдыв. электрической станціей инженеръ-електрикъ Николай Дмитріев. *Муратовъ*.

## Тюмрюкское городское управленіе.

Городской голова Игнатій Иван. *Голубовъ*. Члены управы: Антонъ Иванов. *Будыхинъ* и Константинъ Федоров *Лозовой* городской секр. Григорій Андреевичъ *Зинковскій*, бухгалтеръ Иванъ Михайлов. *Тереза*, помощн. его Семенъ Николаев *Фисенковъ*, дѣлопроизводители: Филиппъ Тимофеевичъ *Чернявскій* и Исидоръ Николаевичъ *Брюховецкій*, городской архитекторъ Евгеній Александровичъ *Кальмейеръ*.

**Городской общественный банкъ.** Директоръ Алексѣй Петровичъ *Полунинъ*, товарищи его: Евменій Титов. *Романенко* и Федоръ Яковлевичъ *Негрьевъ*, бухгалтеръ Михаилъ Митрофановичъ *Загайный*, помощники его: Петръ Георгіевичъ *Карташевъ*, Макс. Прокоф. *Значко*.

## Анапское городское Управленіе.

*Городская Дума*: Предсѣдатель Владиміръ Адольфовичъ *Будзинскій*, гласные: *Антоконенко* Григ. Львовичъ, *Безкоровайный* Павелъ Титов., *Борисовъ* Наумъ Николаев., *Будзинскій* Влад. Адольф., *Веселовскій* Николай Иван., *Воронковъ* Николай Алекс., *Георгіевъ* Давидъ Григор., *Гоцуцъ* Петръ Романов., *Гульченко* Федор. Степ., *Емцовъ* Семенъ Ив., *Ефимовъ* Вас. Триф. *Золотаревъ* Алекс. Вас., *Кравченко* Лаврент. Дмитр., *Крутченскій* Влад. Семен., *Лебединецъ* Тимофей Матв., *Лялюшкинъ* Вас. Андреев., *Малашенко* Ефимъ Павл., *Масловъ* Герасимъ Мих., *Масловъ* Вас. Ѳедор., *Мисировъ* Макаръ Егоров., *Николаенко* Иванъ Пантел., *Пиленко* Влад. Иллар., *Порохня* Зах Павл., *Прокоповичъ* Евген. Алекс., *Семеновъ* Викт. Петр., *Сидоренко* Дмитр. Иван., *Сотниковъ* Іос. Андр., *Стефановскій* Алекс. Владиміров., *Таранкевичъ* Як. Степ., *Ткачевъ* Егоръ Семен., *Узляковъ* Іона Фед., *Федосѣенко* Иллар. Авкс., *Черненко* Дмитр. Андр., *Шлигель-Мильхъ* Филиппъ Фридрихов., *Штейфонъ* Серг. Конст., *Шпакъ* Никол. Петр., *Шульга* Иванъ Анис., секретарь думы Михаилъ Михайловичъ *Сумцовъ*.

*Анапская Городская Управа:* Городской голова Владиміръ Адольфовичъ *Будзинскій*, членъ управы заступающій мѣсто гор. головы Николай Андр. *Ассіеръ*, членъ управы Павелъ Титов. *Безкоровайный*, гор. секретарь Михаилъ Мих. *Сумцовъ*, дѣлопроизводитель хозяйств. стола Сигизмундъ Адамов. *Томашевскій*, дѣлопроизв. воинск. стола и мѣщан. уп. Зах. Ѳедор. *Казанокъ* пр. и. д. архиваріуса Гавр Николаев. *Маньковскій*, завѣд. паспортн. столомъ Дмитр Ив. *Шульга*, регистраторъ Елена Трофим. *Кононова* бухгалт.



Еванъ Алекс. *Лапшинъ*, пр. и. д. пом бухгалт. Николай Евген. *Васильевъ*, счетоводы: Троф Мефод. *Черный* Гавр. Иван *Мельниковъ*, Іос. Фед. *Гонецкій* кассирша Марія Гавр. *Васильева* и. д. город. архитект. Георг. Людвиг. *Вагнеръ*, реминтонисты упр.: Петръ Иги *Марченко* и Богумила Викент *Урбановичъ* гор. юрисконсультъ помощн. присяж. повѣр. Ник. Иван. *Домонтовичъ*.

*Городской Сиротскій Судъ:* предсѣдатель Николай Андр *Ассіеръ* члены: Иванъ Анис. *Шульга*, Мих. Ив *Множенскій* дѣлопроизв Ив. Мих *Разумихинъ*.

*Городской Общественный Банкъ:* пр. и. об. директ. банка Родіонъ Филиппов. *Дриленко*, товар. дирек. Мих. Михайл. *Лапаревъ*, пр. и. об. тов директ. Георг. Митрофан. *Копылъ* бухгалт. Дмитр. Макар. *Зеленскій*, кассиръ-артельщ. Алекс. Ив. *Кручининъ*.

*Городская амбулаторія:* врачъ (вакан.), городск санитар врачъ Дмитрій Васильев *Шабановъ*, городск. ветеринар. врачъ (вакан.).

Завѣдывающій городск. электр. станціей Антонъ Панкратьев. *Левицкій*.

Базарный смотритель Лавр. Дм. *Кравченко*.

Завѣд. пожарн. обозомъ заштат. священ. Павелъ Евграф. *Базилевскій*.

## Майкопское городское Управленіе.

*Городская управа*: Городской голова сс. Дм. Ив. *Рудаковъ*, члены: Серг Мих. *Тарасовъ* Косьма Осип. *Говорушко*, Алекс. Нест. *Волошинъ*, секретъ Владм Климент. *Дьяковскій*, пом.-вак., дѣлогр.: Афан. Мих. *Образцовъ*, Влад. Филиппов. *Сакиркинъ*, Андр. Петр *Мокротоваровъ* бухг Павелъ Ир. *Салищевъ* пом. старш: Алекс. Иг. *Асыченко*, младш.: Евг. Алекс. *Цуварева* Илья Вас. *Бондарецъ* и вак., кассиръ Влад. Дм. *Федоровъ*, гор. архит. вак., столон-ки: Дм Карп. *Скоринъ*, Никан. Дм. *Воробьевъ*, Алдр Алекс. *Болдыревскій* Григ Дм *Щербина*, пом. Дав. Як *Суздаленко* Федотъ Тимоф *Корбаневъ* регистр. Елизав. Никл. *Благовѣщенская*.

*Городской сиротскій судъ.* Предс. сс. Дм. Ив. *Рудаковъ*, члены: Іос Дав *Оськинъ*, Троф Іос. *Власовъ*, дѣлопр. ка. Никл. Петр *Слѣпухинъ*.

*Городской Общественный Банкъ* директ Іос. Дав. *Оськинъ*, товар.: Пав. Егор. *Зарубинъ*, Ив Мих *Никольскій*, бухг. Вас Мих. *Никитченко*, кассиръ отст. кр. Лавр. Ив. *Федуловъ*.

*Городская больница.* врачи: Вас. Гр. *Шкляръ*, Варв. Никл *Жилинская*, Леонидъ Гавр. *Тыринъ*, Абрамъ Янкель Нохимов. *Ялоблоцкій*, Соня Срулевна *Бялоблоцкая*, фельдш.: Іос Викет *Купстасъ*, Ант. Георг *Федорова*, Марія Алдр *Преображенская*, Полина Як. *Пархомова*, Нина Валент. *Крисоногова* и вак. фармацевтъ Тих. Георгіев. *Харичковъ*, комисс. Мих. Фдр. *Черниговъ*, счетов. Петръ Григ. *Овчаровъ*, гор. сан. врачъ Никл Ив *Кофановъ*, гор сан. фельдш.: Алдръ Алексѣев. *Алимовъ*, Филиппъ Ив. *Стремоуховъ*, гор. уч. акуш.: Елизав Алексѣев. *Филатова* Вѣра Никл. *Лущукъ*, Стефан. Гр. *Матушкина*.

*Городской ломбардъ.* Распоряд. Ив. Мих *Никольскій*, бухг. Мих. Ив. *Вартановъ*.

*Городская телефонная станція.* Завѣд. Евген. Мих. *Титовъ*.

*Городская скотобойня* Завѣд. П. Г. *Григорьевъ*, ветер. врач *Норбековъ*, ветер. фельдш. *Щанниковъ*.

*Городская дума.* Гласные: Степ. Григ. *Бльдновъ*, Ив Ив *Бьликовъ*, Карпъ Алдр. *Вакулинъ* Алдр Нестер. *Волошинъ*, Кузьма Осип. *Говорушко* Георг: Сем *Голубовскій*, Мих. Никол. *Гурскій*, Никл,

Никл. *Демиденко*, Петръ Герас. *Домаевъ* Федос. Ефим. *Жденевъ* Ив. Алексѣев. *Зайцевскій*. Дмитр. Савел. *Иваненко*, Алексѣй Трофим. *Игнатьевъ*, Петръ Фдр. *Касаткинъ*, Пав Ив. *Краснобаевъ*, Георг. Алекс. *Коробьинъ* Троф. Никол. *Крюковъ*, Никл. Никл. *Кузнецовъ* Ив. Зах. *Лежанинъ*, Петръ Емел. *Мальцевъ*, Никол. Дм. *Манятн*, Алдръ Макаров. *Плохотниковъ*, Алдръ Герас. *Потаюкъ*, Никл. Петр. *Просянкинъ*, Филиппъ Кузьм. *Сакирко* Родіонъ Андр. *Сафоновъ*, Петръ Никл. *Слѣпухинъ*, Алексѣй Фдр. *Соловьевъ* Вас. Федоров. *Соловьевъ* Сер. Мих. *Тарасовъ*, Федотъ Абрам. *Ткаченко*, Викт. Вяч. *Товара*, Алдръ Аким. *Толмачевъ*, Дороф. Алексѣев. *Тоцкій*, Лавр. Ив. *Федуловъ* Ант. Емел. *Хоменко*, Тимоф. Ефим. *Цуверкаловъ*, Петръ Львов. *Черновъ*, Сераф. Никит. *Чибичевъ*, Арамъ Влад. *Шаповаловъ*, Минас. Горг. *Шапошниковъ*, Никита Георг. *Шапошниковъ*, Георг. Фдр. *Шарабашевъ*, Васил. Петр. *Щербаковъ*, Петръ Антонов. *Яковлевъ*, Ант. Еремѣев. *Якушевъ*, депут. отъ дух. вѣд. прот. А. С. *Сократовъ*, гор. секр. В. К. *Дьяковскій*.

## Екатеринодарскій Биржевой Комитетъ.

Предсѣдатель И. Н. *Дицманъ*.

*Члены.* В. И. *Яновскій*, Е. Т. *Каракай*, М. И. *Бершацкій*, А. И. *Литовкинъ*, А. А. *Бартъ*, А. А. *Компанеецъ*, К. І. *Піотровскій*, А. Е. *Филиппенко*, Г. А. *Ерошовъ*.

Старшій биржевой маклеръ Г. К. *Кечеджіевъ*.

*Кандидаты.* Х. Р. *Хачадуровъ*, И. А. *Аведовъ*, Э. И. *Уййскій*, И. Ф. *Чебановъ*, Ф. Ф. *Морозовъ*, И. М. *Хейфецъ*.

*Арбитражная комиссія.* И. М. *Хейфецъ*, В. И. *Яновскій*, Е. Т. *Каракай*, М. И. *Бершацкій*, И. Ф. *Чебановъ*, А. И. *Литовкинъ*, А. А. *Компанеецъ*, Х. Е. *Каллига*, В. А. *Гринько*, Н. Ф. *Сатунянъ* Ф. Ф. *Морозовъ*, М. Е. *Сапинъ*.

*Кандидаты.* Э. И. *Уййскій* Ф. С. *Бабаджанъ* В. Я. *Налбадьянъ*.

*Котировальная комиссія.* *Балабановъ* И. Ф., *Бершацкій* М. И., *Галанинъ* И. И., *Гринько* В. А. *Каракай* Е. Т., *Лужецкій* И. Е., *Петровъ* В. В., *Скворцовъ* Н. Д., *Таксисъ* В. Г.

*Кандидаты.* А. Н. *Красненковъ*, М. Г. *Гороховъ*, Ф. Ф. *Морозовъ*, М. Е. *Сапинъ*.

*Ревизіонная комиссія.* П. М. *Мельниковъ*, Х. Е. *Каллига*, М. І. *Дицманъ*.

## Ейскій Биржевой Комитетъ.

Предсѣдатель Ейскаго Биржевого комитета Семенъ Николаевичъ *Голльвидеръ*, секретарь Иванъ Алексѣевичъ *Павловъ*, завѣдывающій аналитической камерой Петръ Яковлевичъ *Батищевъ*, конторщица анализаторша Акилина Ефрем. *Лахно*.

## Армавирскій Биржевой Комитетъ.

Предсѣдатель биржевого комит. *Николенко* Яковъ Фомичъ, заступающій мѣсто предсѣдателя *Шокинъ* Иванъ Сергѣев., члены комитета: *Деримъ-Оглу* Карпъ Мануйл., (онъ же казначей), *Ломагинъ* Василій Иванов., *Бабаевъ* Григорій Павловичъ, *Камаровъ* Константинъ Николаев., *Кусиковъ* Борисъ Карповичъ. Непремѣнный членъ комит. и старшій биржевой маклеръ *Ротманъ* Андрей Федоров., секретарь комитета *Молчановъ* Василій Родіоновичъ, конторщикъ *Прохоровъ* Алексѣй Ильичъ.



## Кубанско-Терскій переселенческій подраіонъ.

Завѣдывающій Кубанско-Терскимъ переселенческимъ подраіономъ, чиновникъ особыхъ порученій при переселенческомъ управленіи, ст. сов. Иванъ Васильев *Нестеренко*. (Гор. Екатеринодаръ). Переселенческій агентъ Кубанско-Терскаго переселенческаго подраіона Акимъ Иванов. *Объѣдковъ* (Гор. Екатеринодаръ). Завѣдывающій регистраціей и передвиженіемъ переселенцевъ на Тихорѣцкомъ переселенческомъ пунктѣ Борисъ Саввичъ *Долгополовъ*. (Хут. Тихорѣцкій). Завѣдывающій Тихорѣцкимъ врачебно-продовольственнымъ пунктомъ врачъ Николай Михайлов. *Малафеевъ*. (Хут. Тихорѣцкій). Фельдшерицы акушерки того же пункта Ираида Никифоровна *Ческидова* Марія Макаровна *Любченко*, Елена Николаевна *Николаева*.

## Почтово-телеграфное вѣдомство.

*Армавирская поч.-телегр. контора 1 кл.*: начальникъ п. т. конторы надв. сов. Борисъ Петровичъ *Скляровъ*, помощникъ его, коллеж. сов. Иванъ Рейнгольдъ Давыдовичъ *Петерсонъ*; П. т. чиновникъ 1 раз. тит. сов. Степанъ Прокофьев. *Нерушевъ*; п. т. чиновники 2 разряда: губернск. секретари: Яковъ Александровичъ *Крюковъ*. Дмитрій Петровичъ *Дубовикъ* III р. Апполонъ Геергіевичъ *Харабадзе*, II р. колеж. секр. Никодимъ Васильевичъ *Стодеревскій*. П. т. чиновники III раз.: коллеж. секрет. Антонъ Антоновичъ *Яницкій*; губернск. секретари: Василій Павловичъ *Каширинъ* Николай Ивановичъ *Николаевъ* тит. сов. Иванъ Николаевичъ *Лышкинъ*. Женщина и д. п. т. чиновн. IV раз. Елисавета Александр. *Крюкова*, неим. чина Александръ Петровичъ *Соколовскій-Тулебо*.

*Армавирская телефонная сѣть*: завѣдывающій телефон. сѣтью старшій механикъ тит. сов. Иванъ Иванов. *Зябловскій*, и. д. младшаго механика в. о. коллеж. секр. Іерофей Данилов. *Даниловъ*.

*Анапская поч.-телегр. контора 4 класса:* Начальникъ п. т. конторы тит. сов. Гаврилъ Семен. *Быковъ*, помощникъ его, коллеж. секр. Александръ Дмитріевичъ *Чеботкевичъ*.

*Анапская телефонная сѣть:* завѣдывающій телефон. сѣтью младш. механикъ в. о. губерн. сек. Иванъ Васильев. *Рево*.

*Апшеронская поч.-тел. контора 4 класса*: и. д. начальника п. т. конторы губ. секр. Александръ Прокофьевичъ *Сѣмашко*. Помощникъ начальника конторы коллеж. секрет. Иванъ Семенов *Соболевъ*.

*Абинское поч.-тел. отдѣленіе*: начальникъ п. т. отдѣлен. кот. регист. Гаврилъ Федоров. *Черниковъ*.

*Анастасіевское поч.-тел. отдѣл.*: начальникъ п. т. отдѣл. неим. чина Янъ Казимиръ Игнатьев. *Цубикъ* (онъ же Чубикъ).

*Ахтанизовское почтов. отдѣленіе*: начальникъ п. т. отдѣл. неим. чина Павелъ Ефремовичъ *Вѣтровъ*.

*Баталпашинская поч.-тел. контора 5 класса*: начальникъ п. т. конторы губ. секр. Николай Амвросіевичъ *Станиславскій* помощ. п. ч. Порфирій Пимонов. *Пимошенко*.

*Брюховецкая поч.-тел. конт. 5 класса*: начальникъ п. т. конторы тит. сов. Викторъ Иванов. *Владимировъ*, помощникъ его неим. чина Иванъ Ивановичъ *Андруковичъ*.

*Гейсуйское поч. отдѣл.*: начальн почт. отдѣленія, неим. чина Сергѣй Ивановичъ ***Кнорозъ.***

*Батуринское почтов. отдѣленіе*: начальникъ почтов. отдѣл. коллеж. регистр. Федоръ Матвѣевичъ ***Янчевичъ.***

*Брынковское почтовое отдѣл.*: начальникъ п. отдѣл. колл. регист. Степанъ Кононовичъ ***Бойко.***

*Бекешевское поч.-тел. отдѣлен.*: начальникъ п. т. отдѣл. губернск. секрет. Андрей Григорьев. ***Скворцовъ.***

*Бѣлорѣченское поч.-тел. отдѣл.*: начальникъ п. т. отдѣл. кол. регист. Ефимъ Григорьевичъ ***Яремко.***

*Барсуковское почтовое отдѣл.*: начальникъ п. отдѣл. н. чина Павелъ Павлов. ***Васильевъ.***

*Безскорбное поч.-тел. отдѣлен.*: начальникъ п. т. отдѣл. колл. секр Григорій Романов. ***Пашковскій.***

*Березанское поч.-тел. отдѣлен.*: начальникъ п. т. отдѣл. колл. рег. Федоръ Семеновичъ ***Щербина.***

*Варениковское поч.-тел. отдѣленіе*: начальникъ п. т. отдѣл. неим. чина Василій Васильевичъ ***Петровъ.***

*Великокняжеское поч.-тел. отдѣленіе*: начальникъ п. т. отд. кол регистр. Михаилъ Владимировичъ ***Каратаевъ.***

*Вознесенское поч.-тел. отдѣленіе*: начальникъ п. т. отдѣл. неим. чина Даніилъ Алексѣев. ***Чульскій.***

*Воздвиженское почтовое отдѣленіе*: начальникъ поч. отдѣл. неим чина Александръ Петров. ***Семьинскій.***

*Выселковское поч.-тел. отдѣл.*: начальникъ п. т. отдѣл. н. ч. Василій Николаевичъ ***Василенко.***

*Васюринское почтовое отдѣленіе*: начальн. кол. регистр. Яковъ Дмитріев. ***Харитоновичъ.***

*Гіагинская поч.-тел. контора 6 класса:* начальникъ п. т. конторы титул. совѣтн. Евгеній Павловичъ ***Лежава.***

*Горячеключевское поч.-тел. отдѣленіе:* начальникъ п. т. отдѣлен неим. чина Иванъ Михайлов. ***Стеблинъ.***

*Гульковическая поч.-тел. контора 5 класса*: начальникъ п. т. конторы колл. секр. Николай Феофановичъ ***Зайцевъ,*** помощникъ его губернск. секрет. Горасимъ Васильев. ***Лисицкій.***

*Георгіевско-Осетинское поч.-тел. отдѣленіе:* начальникъ п. т. отдѣл. неим. чина Галактіонъ Мамуковичъ ***Кобаидзе.***

*Гривенское почтовое отдѣленіе*: начальникъ п. отдѣл. коллеж. секр. Андрей Лаврентьев. ***Желудковъ.***

*Должанское поч.-тел. отдѣленіе*: начальникъ п. т. отдѣл. губ. секр. Феодоръ Свловичъ. ***Бирюлинъ,***

*Джигинское почтовое отдѣленіе*: начальникъ п. отдѣл. н. ч. Андрей Платонов. ***Ивкинъ.***

*Дядьковское почтовое отдѣленіе*: и. д. начальника п. отдѣленія н. ч. Лоонтій Никиров. ***Колесниковъ.***

*Дагестанское почтовое отдѣлен.*: начальникъ п. отдѣл. н. ч. Василій Николаев. ***Фурикъ.***

*Дондуковское поч. тел. отдѣл.*: начальникъ п. т. отд· коллеж. секр. Николай Марков. ***Пащенко.***

*Екатеринодарская поч. тел. контора 1 класса*: начальникъ п. т. конторы статск. совѣт. Ардаліонъ Павловичъ ***Мьщанюкъ,*** помощникъ его колл. сов. Константинъ Романовичъ ***Григорьевъ.*** П. т. чиновникъ 1 раз кол. ассес. Петръ Иванов. ***Гринберіъ.*** П. т. чиновники 2 разряда: надв. сов· Иванъ Гаврилов. ***Барабашъ,*** кол. ассес. Яковъ Яновичъ ***Книбисъ,*** кол. секр. Константинъ Евстафьев. ***Мироновъ.*** П. т. чиновники 3 разряда: кол. ассес. Леонидъ Михайлов. ***Шишманцевъ,*** губернскіе секретари: Трофимъ Егоровичъ ***Рьдько,*** Александръ Іосифовичъ ***Рьдько,*** Антонъ Андреев. ***Лехманъ,*** титул. сов. Андрей Михайлов. ***Минченковъ.*** П. т. чиновн. 4 разряда: титул. совѣтникъ Андрей Андреев. ***Широчинскій,*** неим. чина Иванъ Филиппов. ***Кобенко,*** кол. секр. Семенъ Никитьев. ***Ермоленко,*** Николай Лукичъ ***Шелюто,*** надв. сов. Александръ Петров ***Сергьевъ.*** Женщина п. т. чиновникъ



Варвара Николаевна ***Хвостикова*** кол. рег Григорій Юзотовичъ ***Тиклинъ.*** Губернск секретари: Федоръ Никаноровичъ ***Ходковъ,*** Михаилъ Яковлев. ***Муницынъ,*** Николай Родіоновичъ ***Козловскій*** г. секр. Василій Яковлев. ***Константиновъ.*** П. т. чиновники 4 разряда: губ. секр. Александръ Максимов. ***Гожковъ,*** и. д. младш. механика в. о. Фрицъ Яновичъ ***Мутцынгъ.***

*Екатеринодарская телефонная сѣть*: начальникъ телефонной сѣти кол. секр Дмитрій Семенов. ***Матюховъ,.*** П. т. чиновники 4 разряда: женщина п. т чиновникъ Марія Ивановна ***Барабашъ,*** губ. секрет Захарій Яковлев. ***Рудневъ,*** женщина п. т. чиновникъ Нина Михайловна ***Скляревская.***

*Ейская поч.-тел. контора 3 класса:* начальникъ—вакансія, помначальн. конторы губ. секр Никифоръ Яковлев. ***Алейниковъ.*** П. т. чиновникъ 3 раз кол. секр Георгій Мартынов ***Скобаревъ,*** п т. чиновники 4 разр. губ. секретарь Макарій Моисеев. ***Ягловъ.***

*Екатериновское поч.-тел. отд.*: начальникъ п. т. отдѣл. кол. рег. Тимофей Андреевичъ ***Витенко.***

*Зеленчукское почтовое отдѣленіе:* и. д начальника п. отд. Максимъ Куприянов. ***Павловъ.***

*Ильское почтовое отдѣленіе*: начальникъ почтов. отдѣл. Кирил. Маркел. ***Свистунъ.***

*Ивановское почтовое отдѣленіе*: начальникъ п. отдѣл губерн. секр. Трофимъ Петровичъ ***Филипенко.***

*Имеретинское почтовое отдѣл.*: начальникъ п. отд. н. ч. Филиппъ Митрофановичъ ***Пелепакъ.***

*Ильинское почтовое отдѣленіе*: начальникъ почт отдѣл. Емельянъ Іосифовичъ ***Калитовскій.***

*Кореновская поч.-тел. контора 5 класса*: начальникъ п. т. конторы коллеж. регистр. Іонъ Дмитріевичъ ***Папуша,*** помощникъ его неимѣющ. чина Иванъ Даниловичъ ***Ищенко.***

*Кущевская поч.-тел. контора 5 класса*: начальникъ п. т. конт. надв. сов. Василій Михайловичъ ***Карта-***шевъ, помощникъ его коллж. секр. Яковъ Ивановичъ ***Бардаковъ.***

*Крымская поч. тел. контора 4 класса*: начальникъ п. т. конторы надв. совѣтн. Василій Сергѣевичъ ***Поповъ,*** помощ. его губернск. секр. Федоръ Евфимов. ***Роговый.***

*Кавказское поч. тел. отдѣленіе*: начальникъ п. т отдѣл. кол. секр. Касьянъ Кондратов. ***Кухаренковъ.***

*Курганное почтовое отдѣленіе*: начальникъ п т. отдѣл. кол. рег. Афанасій Васильев. ***Михалковичъ.***

*Кудакинское почтовое отдѣлен.*: начальникъ поч. отдѣл неим. чина Федоръ Васильев ***Фокинъ.***

*Каневская поч.-тел. контора 6 класса:* начальникъ п т. конторы коллеж. секр Иванъ Алексѣевичъ ***Тузовъ.***

*Кисляковское поч.-тел отдѣл.*: начальникъ п. т. отдѣл. кол. рег. Гермогенъ Адольфов. ***Шеманскій.***

*Крыловское почтовое отдѣлен.*: начальникъ п. отдѣленія неим. чина Андрей Іоновичъ ***Ивановъ.***

*Кардоникское почтовое отдѣл.*: и. д. начальника почтов. отдѣлен. неим. чина Даніилъ Роман. ***Щуръ.***

*Камышеватское почтов. отдѣл.*: начальникъ почтоваго отдѣл. колл. регистраторъ Николай Степановичъ ***Гриньковъ.***

*Калниболотское почтовое отдѣленіе*: начальникъ почт. отдѣлен. н ч. Федотъ Андреев. ***Кончаковъ.***

*Копанское п.-т. отд.*: начальн. кол. рег. Василій Федоровичъ ***Гришко.***

*Костромское поч. отд.*: и. д. начальника почтов. отдѣлен. неим. чина Тихонъ Платонов ***Фисенко.***

*Казьминское п.-т. отд.*: начальн. п. т. отдѣл. кол. рег. Вас. Моисеев. ***Кочетовъ.***

*Лабинская п.-т кон. 4 кл.*: начальн. п. т. конторы кол. сов. Григор. Авелов. ***Корлановъ,*** помощн. нач. конт. кол. секр. Филиппъ Нестеров. ***Семенченко,*** п. т. чиновн. 4 р. неим. чин. Афан. Иван. ***Оспищевъ.***

*Лабинская телефон. сѣть*: младшій механикъ в. о. тит. сов. Мих Петр. ***Лабутинъ.***

*Ладожское п.-т. отд.*: начальникъ почт.-телегр. отдѣленія к. р. Петръ Иван. ***Тыринъ.***

*Майкопская п.-т. кон. 3 кл.*: начальникъ п.-т. конторы надв. сов. Михаилъ Хачат. ***Каймаджевъ,*** помощн. начальн конторы надв. сов. Іосифъ-Григорій Григор. ***Скуратовичъ,*** п.-т. чиновн. 3 разр. кол. сек. Алексѣй Михайл. ***Фитисовъ,*** п. т. чиновн. 4 разр. губ. секр. Григорій Теймуразов. ***Кавтарадзе.***

*Малороссійско-Архангельская п.-т. кон. 4 кл.*: начальникъ п.-т. кон. губ. секрет. Николай Алекс. ***Аіарковъ.***

*Минрельское поч. отдѣл.*: начальн. п.-т. отд. неим. чин. Петръ Степ. ***Сватенко*** (онъ-же Ильченко).

*Медвѣдовское п.-т. отд.*: начальникъ п. т. отдѣлен. неим. чина Илья Емельян. ***Бѣликъ.***

*Михайловское поч. отд.*: начальникъ почтов. отд. неим. чина Сильв. Алексан. ***Пахневичъ.***

*Невинномысская п.-т. кон. 5 кл.*: начальн. п.-т. конт. кол. секр. Петръ Дмитр. ***Уваровъ,*** помощн. его кол. асс. Дм. Ив. ***Ильинъ,*** п.-т. чиновн. IV раз. н. ч. Григ. Саф. ***Хабаровъ.***

*Ново-Александровская п.-т. кон. 6 кл.*: начальникъ п. т. конт. над. сов. Митроф. Дм. ***Макухинъ.***

*Новодонецкое п. т. отд.*: начальн. п.-т. отд. губ. сек. Иванъ Николаев. ***Пухъ.***

*Незамаевское п. т. отд*: начальн. п. отд. неим. чина Михаилъ Мих. ***Курочкинъ.***

*Ново-Дмитріевское поч. отд.*: и. д. начальн. почт. отд. неим. чина Маркъ Каленик. ***Онищенко.***

*Ново-Леушковское п.-т. отд*: начальн. почт. отд. неим. чина Илья Павлов. ***Колядинъ.***

*Ново-Малороссійское п.-т. отд.*: начальникъ п.-т. отд. губ. секр. Степ. Вас. ***Аницикъ.***

*Ново-Бейсугское поч. отд.*: начальн. п. отдѣл неим. чина Федоръ Игн. ***Кравцовъ.***

*Ново-Минское п.-т. отд.*: начальникъ п.-т. отд. губ. секр. Михаилъ Семен. ***Состинъ.***

*Ново-Михайловское поч. отд.*: начальн. почт. отд. колл. рег. Иванъ Антонов. ***Ленскій.***

*Ново-Мышастовское поч. отд.*: начальн. п.-т. отд. неим. чина Васил. Никол. ***Калайковъ.***

*Ново-Корсунское п.-т. отд.*: начальн. п. т. отд. кол. рег. Михаилъ Васильев. ***Король.***

*Ново-Титаровское п.-т. отд.*: начальн. п.-т. отд. н. ч. Алексѣй Аф. ***Кривощекій.***

*Ново-Деревянковское п.-тел. отд.*: начальн. п. т. отд неим. чина Алекс. Артемов. ***Васильевъ.***

*Ново-Покровское п. т. отд.*: начальникъ п.-т. отд. колл. рег. Мих. Ив. ***Заплотневъ.***

*Ново-Троицкое поч. отд.*: начальн. п. отд. неим. чина Андрей Федот. ***Бойко.***

*Ново-Щербиновское п.-т отд.*: начальн. п.-т. отд. неим. чина Семенъ Іосиф. ***Григоровичъ.***

*Отрадненская п.-т. кон. 6 кл.*: начальн. п.-т. конторы кол. секр. Матв. Николаев. ***Куликъ.***

*Приморско-Ахтарская п.-т. конт. 4 кл.*: начальн. п. т. конторы надв. совѣт. Александръ Васильев. ***Колесовъ,*** помощн. начальн. конт. кол секр. Никол. Федор. ***Гимофеевъ,*** п. т. чиновн 4 разр. тит. сов. Евграфъ Андр. ***Мителъ.***

*Павловская п.-т. конт. 5 кл*: начальн. п.-т. конт. вакансія, помощн. его губ. секр. Фед. Вас. ***Ротенко.***

*Переправненское поч. отд.*: начальникъ п. отд. кол. рег. Иванъ Сем. ***Рѣзниченко.***

*Петровское поч. отд.*: начальникъ п. отд. тит. сов. Іос. Алексан. ***Соколовъ.***

*Платнировское поч. отд.*: начальникъ п. отд. кол. рег. Мих. Игнат. ***Левченко.***

*Петропавловское поч. отд.*: начальн. п. отд. н. ч. Амвросій Семен. ***Дударевичъ.***

*Пашковское п.-т. отд.*: начальн. п.-т. отд. (вакансія).

*Попутное поч. отд.*: начальникъ п. отд. неим. чина Дементъ. Иван. ***Варюта.***



*Полтавское поч. отд*: начальн. п. отд. неим. чина Илья Николаев. ***Джарджуманов.***

*Поповичевское п.-т. отд.*: и. д. начальн. п. отд. неим. чина Вас. Лук. ***Ананасевичъ.***

*Псебайское п.-т. отд.*: начальникъ п.-т. отд. кол. секр. Иванъ Львов. ***Галковскій.***

*Пластуновское почт. отд*: начальникъ п. отдѣл. неим. чина Алексѣй Иванов. ***Копыловъ.***

*Романовская п.-т. конт. 4 кл.*: начальн. п.-т. кон. тит. сов. Констант. Владим. ***Арсеньевъ,*** помощн. нач. конт. кол. секр. Вас. Никол. ***Табакарь,*** п.-т. чиновн. 3 разр. колл. ас. Никод. Александ. ***Колосовскій,*** п.-т. чиновн. 4 разр. н. ч Вас. Григ. ***Дикій,*** чиновн. 4 разр. губ. секрет. Ив. Игн. ***Сухановъ.***

*Роговская п. т. конт. 6 кл*: начальн. п.-т. конт. кол. рег. Павелъ Георг. ***Тарасовъ.***

*Росшеватское поч. отд.*: и. д. начальн. п. отд н. ч. Прокоф Мих. ***Голіонко.***

*Славянская п.-т. конт. 4 кл.*: начальн. п.-т. конт. титул. сов. Герас. Серг. ***Тумановъ,*** помощн. его губ. секр. Ив. Леонт. ***Уронскій.***

*Староминская п.-т. кон. 6 кл.*: начальн. п.-т. конт. кол. рег. Викторъ осипов. ***Козловскій.***

*Спокойное поч. отд.*: начальникъ п. отд. неим. чина Макс. Григ. ***Рябушка.***

*Старо-Корсунское поч. отд.*: начальн. п. отд. неим. чина Ив. Мир. ***Студзинскій.***

*Старовеличковское поч. отд.*: начальн. п. отд. неим. чина Ив. Мир. ***Ступницкій.***

*Старощербиновская п.-т. конт. 6 кл.*: начальн. п.-т. конт. кол. сек. Федотъ Евфимов. ***Ананичъ.***

*Старомышастовское п. т. отд.*: начальн. п.-т. отд. губ. секр. Георгій Тевхаровичъ ***Джинорія.***

*Суворовское п.-т. отд.*: начальникъ н. ч Ерема Прокоф. ***Прокофьевъ.***

*Таманская п.-т. конт. 6 кл.*: начальн. п.-т. конт. кол. секр. Макаръ Андреев. ***Топчія.***

*Тихорѣцкая поч.-тел. контора 4 кл.*: начальникъ п.-т. конторы кол. секр. Макс. Констант. ***Литвиновъ*** помощн. его кол. асес. Аполлонъ Елис. ***Прокопенко,*** п.-т. чиновн. 4 разр: губ. секр. Петр. Семенов. ***Петровъ,*** кол. секр. Андр. Іонов. ***Воронинъ,*** н. ч. Зах. Антонов. ***Виноградовъ.***

*Темрюкская поч.-тел. конт. 4 кл*: начальн. п.-т. конт. вакансія, пом. нач. конт. кол. асс. Мих. Петр. ***Савиничъ,*** п.-т. чиновн. 4 раз2. губ. секр. Ив. Петр. ***Болдыревъ.***

*Тихорѣцкое почт.-тел. отд.*: начальн. п.-т. отд. неим. чина Митр. Васильев. ***Занинъ.***

*Тенгинское почт.-тел. отдѣлен.*: начальн. п.-т. отд. кол. секр. Павелъ Илларіонъ ***Масевро.***

*Тифлисская почт.-тел. контора 6 класса* начальн. п.-т. конт. кол. рег. Іерофей Григорьев. ***Латичъ.***

*Терновское почт.-отдѣл.*: начальн. п. отд неим. чина Ив. Ив. ***Шклярикъ.***

*Темирѣсевское почт. отдѣл.*: начальн. п. отд. Авр. Елис. ***Ковда.***

*Тимашевское почт.-тел. отдѣл.*: начальн. п.-т. отд. неим. чина Макс. Тимоф. ***Жиленковъ.***

*Усть-Лабинская почт.-тел. контора 4 кл.*: начальн. п.-т. конт. вак., помощн. нач. конт. кол. секр. Ив. Ив. ***Хльбовичъ,*** п.-т. чиновн. 4 разряда титул. сов. Петръ Алексѣев. ***Ямщиковъ.***

*Упорное почтовое отдѣленіе*: начальн. п. отд. кол. секр. Іос. Адам. ***Рудзикъ.***

*Удобное почтовое отдѣленіе*: начальн. п. отд. кол. рег. Петръ Гавр. ***Ступакъ.***

*Учкуланское почтовое отдѣленіе*: начальн. п. о. Эмиръ-Мевлади Оглы ***Эмировъ*** (неим. чина).

*Уманская почт.-тел. контора 5 кл.*: начальн. п.-т. конт. губ сек. Зинов. Моисеев. ***Гречанюкъ,*** помощн. его кол. рег. Ив. Ив. ***Карякинъ.***

*Успенское почтов. отдѣл.*: начальн. п. отд. неим. чина Парф. Онуфр. ***Печневъ.***

*Успенско-Малашинское почт. отд*: начальн. п отд. н. ч. Алексан. Макс. ***Неручевъ.***

*Урупское почтов. отдѣл.*: начальн. п. отд. кол. рег. Дан. Мамонтовичъ ***Бѣльченко.***

*Филипповское почт.-тел. отд.*: начальн. п.-т. отд. кол. рег. Пантел. Васильев. ***Тучинъ.***

*Царское почтовое отдѣленіе*: начальн. п. отд. неим. чина Тимофей Евлампіев. ***Марченко.***

*Ярославское почт.-тел. отдѣл.*: и. д. начальника п.-т. отд. неим. чина Николай Ив. ***Лаврентьевъ.***

*Ясенское почт.-тел отд*: начальникъ кол рег. Василій Козьм. ***Алещенко.***

## Черноморско-Кубанское Управленіе Земледѣлія и Государственныхъ Имуществъ.

**(Гор. Екатеринодаръ).**

Начальникъ Управленія: кол. сов. Николай Николаевичъ ***Данилевскій.***

Чиновникъ особыхъ порученій— (вакансія).

Дѣлопроизводители: кол. сов. Вас. Эр. ***Казначеевъ,*** кол. ас. Мих. Як. ***Кучинскій,*** нем. ч. Ал. Вл. ***Колкуновъ.***

Старшіе помощники дѣлопроизводителя: кол. сек. Дм. Ил. ***Малофеевъ,*** губ. сек. Анд. Никиф. ***Мартьяновъ.***

Младш. помощн. дѣлопроизводит.: кол. сек. Вл. Ник. ***Корольковъ,*** кол. сек. Кон. Мих. ***Котелевскій,*** н. ч. Ник. Гр. ***Волченко.***

Экзекуторъ-архивар. тит. сов. Ив. Гавр. ***Салгаловъ.***

Землемѣръ Губ. секр. Алекс. Фед. ***Кокорекинъ.***

Исп. об. пом. землемѣра неим. ч. Ал. Серг. ***Гречишкинъ.***

Правительствен. агрономъ Черн.-Куб. раіона над. сов. Ал. Афр. ***Червонецкій.***

Надзиратель за казенными землями и оброчными статьями въ Кубан. обл., тит. сов. Іос. Каз. ***Микуловскій.***

Лѣсные чины Куб. об.: стар. лѣс. ревиз. (онъ же исп. об. пом. нач. упр.) зав. Ек. лѣснич. стат. сов. Іус. Петр. ***Комаревичъ,*** мл. лѣс. ревиз. кол сов. Кас. Док. ***Улагай,*** лѣс. конд. Вл. Аб. ***Степманъ*** (г. Екатеринодаръ).

Баталпашинскаго лѣсничества: лѣс. I раз. кол. ас. Серг. Иван. ***Кангеръ,*** лѣс. кондукторы: Леон. Куз. ***Семененко*** и Ив. Дан. ***Арабьевъ*** (ст. Баталпашинская).

Зеленчукскаго лѣсничества: лѣс. I раз., кол. сов. Ген. От. ***Шветышъ,*** лѣс. кондукторы: Сав. Сем. ***Макушинъ*** и Фад. Петр. ***Поколенко*** (ст. Сторожевая).

Предгорнаго лѣсничества: лѣсн. II раз., кол. сов. Ив. Іос. ***Людкевичъ,*** лѣс. конд. Гр. Куд. ***Канивецъ*** (стан. Лабинская).

Загданскаго лѣсничества: лѣс. II раз. н. ч. Мих. Ал. ***Голополосовъ,*** лѣс. кондукт. Ив. Ал. ***Хосикуридзе*** (ст. Псебай).

Лабинскаго лѣсничества: лѣсн. II разр., над. сов. Ив. Петр. ***Третьяковъ*** (ст. Псебайская).

Черноморской губ.: мл. лѣс. ревиз. кол. сов. Сиг. Фел. ***Розвадовскій*** (г. Новороссійскъ).

Новороссійскаго лѣсничества: лѣс. I раз., уч. лѣс. Ал. Гавр. ***Кибизовъ,*** лѣс. кондук. Леон. ***Захсоровъ*** (гор. Новороссійскъ).

Сочинскаго лѣсничества: лѣсн. I разр. тит. сов. Всев. Никол. ***Токаржевскій-Карашевичъ,*** лѣс. конд-ры: Ив. Ст. ***Галкинъ*** и Фед. Вас. ***Гришенковъ*** (Сочи).

Туапсинскаго лѣсничества: лѣс. II раз., губ. сек. Вик. Ап. ***Бѣлиновичъ,*** лѣс. конд-ры: Ник. Сп. ***Сидѣльниковъ*** и Гр. Федор. ***Кокорекинъ*** (Туапсе).

Гудаутскаго лѣсничества: лѣс. II раз., тит. сов. Серг. Ал. ***Болтенковъ,*** лѣс. кондукт. Леон. Троф. ***Лагода*** (г. Сухумъ).



Управляющій Кубанской Областной Чертежной

Дѣйствительный Статскій Совѣтникъ

Сергѣй Ивановичъ

Кедровъ.

## Ставропольская Контрольная Палата.

Управляющій Палатою д. с. с. Іосифъ Ксаверьевичъ ***Корженевскій.***

Старш. ревиз: ст. сов-ки: Сергѣй Ивановичъ ***Свиринъ,*** Николай Евфимовичъ ***Марченко,*** Иванъ Осипов. ***Лескиновичъ,*** кол. сов. Михаилъ Алексѣев. ***Брызгаловъ,*** надв. сов. Дмитрій Львовичъ ***Симоновъ.***

Младш. ревиз.: надв. сов. Степанъ Ильичъ ***Грабенко,*** кол. ас. Павелъ Иван. ***Алешинъ,*** тит. сов. Каз. Як. ***Вондоловскій,*** кол. ас. Стеф. Ив. ***Лавитскій.***

Секретарь колл. ас. Стан. Петров. ***Соколовскій.***

Помощн. ревизора: надв. сов-ки: Дан. Апол. ***Пафомовъ,*** Фед. Алекс. ***Влесковъ,*** Як. Сем. ***Петровъ*** кол. асс-ры: Георгій Вас. ***Сыкиринъ,*** Ал. Гр. ***Федоровскій,*** Дм. Пр. ***Яценко,*** тит. сов. Серг. Вас. ***Сахаровъ,*** колл. сек-ри: Вен. Дан. ***Лобикъ,*** Вас. Сем. ***Джапаридзе,*** Андр. Ив. ***Лукьяновъ,*** губ. секр-ри: Конст. Тим. ***Мамталеръ,*** Мих. Андр. ***Николовъ,*** Геор. Вас. ***Головинъ,*** Алек. Тимоф. ***Самоваровъ*** кол. секр. Петръ Степ. ***Каратыевъ*** неим. ч.: Серг. Вас. ***Леонидовъ,*** Ксав. Вац. ***Рудницкій.***

Журнал. и архивар. кол. рег. Андр. Тимоф. ***Баевъ.***

Счетн. чин-ки: кол. ас. Дм. Никиф. ***Осиповскій,*** тит. сов. Конст. Вас. ***Левченко,*** кол. секр-ри: Матв. Игн. ***Салей,*** Ив. Прох. ***Яценко,*** Алек. Ал. ***Быловъ*** Вас. Дем. ***Федосовъ*** Никол. Рост. ***Майвалдовъ,*** Дм. Яков. ***Локтіоновъ,*** Ал. Кап. ***Даниловъ,*** Генр. Іос. ***Шурно,*** губ. сек. Як. Гр. ***Ярмакъ,*** кол. рег-торы: Георг. Тим. ***Заргаровъ*** Гр. Ив. ***Галкинъ,*** Ив. Ив. ***Сагутоновъ*** Вл. Ѳед. ***Ткаченко,*** неим. ч.: Вас. Ал. ***Карташевъ*** Георг. Ѳом. ***Кужелевичъ,*** Ал. Ѳед. ***Ткаченко,*** Геор. Ал. ***Киріакопуло,*** Ант. Парм. ***Долгова.***

Счетн. чин. по вольн. найму: кол. регист-ры: Ан. Мих. ***Циммермановичъ,*** Людм. Ан. ***Машталеръ.***

## Екатеринодарская Казенная Палата.

Управляющій палатою дѣйств. стат. сов. Александръ Алексѣев. ***Михайловъ.***

Начальники отдѣленій: 1-го надв. сов. Александръ Михайл ***Михайловъ,*** 2-го кол. сов. Василій Семенов. ***Сазоновъ*** 3-го кол. сов. Григор. Тимоф. ***Полумордвиновъ*** 4-го стат. сов. Николай Григорьевичъ ***Бьжановъ.***

Секретарь надв. сов. Иванъ Вас. ***Ждановъ.***

Чиновники особыхъ поручен.: кол. сов-ки: Есперъ Александров. ***Кокушкинъ,*** Василій Никанор. ***Мальцовъ.***

Старшіе столоначальники: колл. сов. Іосифъ Никифоров. ***Терещечко,*** кол. асс-ры: Василій Павлов. ***Степановъ,*** Григорій Иванов. ***Марченко.***

Старшій бухгалтетъ кол. сов. Константинъ Владимировичъ ***Бергъ.***

Младшіе столоначальники: надв. сов. Василій Евсеев. ***Бабенко,*** кол. секр-ри: Григорій Иванов. ***Кобелевъ,*** Максимъ Григорьев. ***Рыбалка,*** кол. ас. Василій Федоров. ***Казаковъ,*** тит сов. Алексѣй Трофим. ***Симоновъ.***

Младшіе бухгалтеры: кол. сек-ри: Иванъ Герасим. ***Фетисенко*** Иванъ Васильев. ***Жуковъ,*** Афанасій Афан. ***Черкасъ,*** кол. асс-ры: Николай Панкр. ***Харютинъ,*** Меѳодій Дмитр. ***Скидановъ.***

Помощники столоначальн.: коллеж. секр-ри: Матвѣй Сергѣев. ***Макаренко,*** Иванъ Федоров. ***Басовъ,*** кол. ас. Николай Иван· ***Озерецковскій,*** тит. сов. Федоръ Тихонов. ***Шведовъ*** кол. секр-ри: Александръ Тимоф. ***Семейкинъ,*** Елесборъ Ѳом. ***Бокучава*** губ. секр. Леонидъ Констант. ***Левковичъ,*** кол. рег-ры: Николай Григорьев. ***Дудикъ,*** Дмитрій Троф. ***Лозановскій,*** Яковъ Александров. ***Ярмилко.***

Помощники бухгалтеровъ: титул. сов-ки: Аркадій Никандров. ***Солуха,*** Николай Іосиф. ***Ніякій,*** кол. секр-ри: Пантелеймонъ Герасим. ***Буймистръ.*** Николай Дмитр. ***Петинъ,*** Николай

Митроф. ***Грамматикаки*** кол. асс. Александръ Александ. ***Гиляровъ***, кол. рег. Александъ Петровичъ ***Фарскій***.

Архиваріусъ кол. секр. Самуилъ Харлампіевичъ ***Хоменко***.

Журналистъ кол. секр. Илья Елисѣевичъ ***Золотько***.

Счетные чиновники: кол. секр. Борисъ Андр. ***Дубина*** губ. сек-ри: Николай Федор. ***Одарченко***, Терентій Максимов. ***Сотниченко***, кол. рег-ры: Василій Фил. ***Куличковскій*** Александръ Александр. ***Святошевъ***. Николай Демент. ***Банникъ***, Елис. Сем. ***Воронинъ***, Никол. Иван. ***Григоръ***, Фед. Терен. ***Стефаненко***.

**Податные инспектора:**

1-го участка города Екатеринодара стат. сов. Николай Семеновичъ ***Вороновскій***, дѣлопроизводитель канцеляріи тит. сов. Иванъ Иванов. ***Сапроновъ***, (г. Екатеринодаръ). 2-го уч. гор. Екатеринодара стат. сов. Андрей Дормидонт. ***Ивановъ***, дѣлопроизвод. канцеляріи Григор. Герас. ***Бугаенко***, (г. Екатеринодаръ). Екатеринодарск. отдѣла надв. сов. Евгеній Николаев. ***Малама*** (г. Екатеринодаръ), дѣлопроизводит. канц. губ. сек. Виталій Фед. ***Ильоусовъ*** (г. Екатеринодаръ), Баталпашинскаго отдѣла кол. ассес. Ервандъ Давид. ***Сарисянцъ***, (ст. Баталпашинская), 1-го участ. Ейскаго отд. ст. сов. Иванъ Меѳод. ***Поповъ*** дѣлопроизвод. канцел. Даніилъ Мих. ***Свѣтличный*** (г. Ейскъ), 2-го участ. Ейскаго отд. стат. сов. Пій-Романъ Альфред. ***Выржиковскій***, дѣлопроизвод. канц. Яковъ Корнил. ***Кувиченскій*** (ст. Уманская), Кавказскаго отд. стат. сов. Александръ Иван. ***Грабарь***, и. д. дѣлопроизвод. канц. Иванъ Ив. ***Прудентовъ*** (х. Романовскій), 1-го учас. Лабинскаго отд. стат. сов. Мих. Иван. ***Дьяковскій***, дѣлопроизв. канц. Алексан. Виктор. ***Филомафитскій*** (г. Армавиръ), 2-го уч. Лабинскаго отд. кол. ассес. Владим. Павлов. ***Грищенко*** дѣлопроизвод. канцел. Иванъ Вас. ***Ревазовъ*** (ст. Лабинская), Майкопскаго отд. стат. сов. Авшаръ Аветовичъ ***Авшаровъ*** (г. Майкопъ), Новороссійскаго уч. стат. сов. Адольфъ Іосафат. ***Павловичъ*** (г. Новороссійскъ), дѣлопроизвод. Владимиръ Митр. ***Столяревскій***, 1-го уч. Таманскаго отд. кол. секр. Александръ Иванов. ***Лавровъ*** (г. Анапа), 2-го уч. Таманскаго отд. кол. сов. Семенъ Григор. ***Ильяевъ***, Туапсинско-Сочинскаго уч. кол. сов. Александръ Захаров. ***Коленко***, и. д. дѣлопроизвод. Василій Петров. ***Виноградовъ*** (пос. Туапсе).

**Помощники Податныхъ Инспекторовъ:**

1-го уч. Лабинскаго отд. тит. сов. Александръ Лукичъ ***Коркашвили*** (г. Армавиръ), Майкопскаго отд. титул. сов. Тихонъ Федор. ***Смоленскій*** (г. Майкопъ).

## Казначейства.

*Екатеринодарское казначейство* (Екатеринодаръ). Казначей (вакансія), старшій бухгалтеръ тит. сов. Дмитрій Яковлевичъ ***Третьяковъ***, старшій кассиръ кол. сов. Констант. Михайл. ***Аристовъ***, бухгалтеры 1-го разряда: кол. секр. Семенъ Григорьев. ***Рулевъ***, кол. ас. Моисей Николаев. ***Могилевскій***, кассиры 1-го разряда: тит. сов. Николай Кондратьев. ***Куколевскій***, кол. секр. Василій Іосиф. ***Имля*** бухгалтеры 2-го разряда: Романъ Васил. ***Пелипенко***, кол. секр. Дмитр. Аким. ***Власенко*** Як. Евстаф. ***Угнивенко***, губ. секр. Иванъ Геор. ***Сьинъ***, кассиры 2-го разряда: коллеж. секр.-ри Кириллъ Петр. ***Сопотовъ*** Мих. Ив. ***Стрюковъ***, Семенъ Андр. ***Романовъ*** письмоводит. Кириллъ Прокоф. ***Грищенко***, счетные чиновники: Тимоф. Марков. ***Вьйтанникъ***, Семенъ Константин. ***Бидаевъ***, губ. секр. Серг. Иван. ***Мархоцкій***, кол. рег. Полик. Яковл. ***Гордіенко***.

*Анапское казначейство* (г. Анапа). Казначей кол. секр. Федоръ Михайл. ***Николаевъ*** старшій бухгалтеръ кол. секр. Николай Илларіон. ***Варвинскій*** бухгалтеръ 1-го разр. кол. сек. Вас. Тарасов. ***Евтушенко***, кассиръ 1-го р.



губ. секр. Михаилъ Антоновичъ ***Судникъ***, бухгалтеры 2-го разр.: губ. сек. Даніилъ Вас. ***Прика***, тит. сов. Алекс. Іассонов. ***Туркевичъ***.

*Армавирское казначейство* (гор. Армавиръ). Казначей стат. сов. Евген. Тимофеев. ***Поляховъ*** старшій бухг. кол. секр. Евтихій Наумов. ***Ревенко***, бухгалтеры 1-го разр. надв. сов-ки: Павелъ Николаев. ***Михновскій***, Вас. Михаил. ***Житовъ*** кассиръ 1-го разр. надв. сов. Александръ Марков. ***Филимоновъ*** кассиръ 2-го разр. кол. секр. Андрей Ив. ***Марыгинъ***, бухгалт. 2-го разр.: кол. рег-ры: Григорій Федоров. ***Лагеревъ***, Михаилъ Федор. ***Бабинъ***, счетн. чиновн. кол. секр. Констант. Емельян. ***Мишустинъ***.

*Баталпашинское казначейство* (ст. Баталпашинская). Казначей кол. асс. Савва Давидов. ***Лисицынъ*** старшій бухгалтеръ кол. секр. Ермолай Никитичъ ***Симоновъ*** бухгалтеръ 1-го разр. губ. секр. Павелъ Алекс. ***Горбиковъ*** кассиръ 1-го разр. кол. секр. Нифонтъ Ефремов. ***Пулиновичъ*** бухгалтеры 2-го разр.: кол. рег. Алекс. Филиппов. ***Панкратьевъ***, кол. секр. Александръ Григорьев. ***Масловъ***.

*Ейское казначейство* (гор. Ейскъ). Казначей стат. сов. Алексѣй Петров. ***Сабо***, старшій бухгалтеръ тит сов. Евгеній Васильев. ***Панфиловъ***, бухгалтеры 1-го разряда: кол. секр-ри: Федоръ Никифор. ***Рябичкинъ***, Никол. Васильев. ***Чернокаловъ***, кассиръ 1-го разр. кол. секр. Василій Минаев. ***Меркуловъ*** кассиръ 2-го разр. губ. секр. Емельянъ Петров. ***Хрипливый***, бухгалтеры 2-го разр.: губ. секр. Иванъ Федосѣев. ***Ткаченко***, кол. рег. Александръ Иван. ***Зальсскій***, счетный чиновн. кол. рег. ***Иванчихинъ***.

*Кавказское казначейство* (х. Романовскій). Казначей надв. сов. Александръ Иван. ***Шемитовъ***, старшій бухгалт. надв. сов. Леонардъ Григор. ***Скуратовичъ***, бухгалт. 1-го разряда кол. ассес. Илья Трофим. ***Исконицкій***, кассиръ 1-го разр. кол. сек. Степанъ Лаврен. ***Буракъ*** кассиръ 2-го разр. кол. рег. Николай Александров. ***Мироновъ***, бухгалтеры 2-го разр.: губ. секр. Никаноръ Ив. ***Хаустовъ*** кол. рег. Алекс. Лукьян. ***Овчаренко***, счетн. чиновн. Иванъ Семен. ***Кутовой***.

*Лабинское казначейство* (ст. Лабинская). И. д. казначея кол. секр. Федосей Никит. ***Гноевой***, старш. бухг. тит. сов. Алексан. Иванов. ***Петровъ***, бухгалт.: 1-го разр. кол. сек. Алекс. Васил. ***Никифоровъ*** кассиръ 1-го разр. губ. сек. Никита Панфил. ***Головачевъ***, бухгал. 2-го разр.: губ. секр. Дмитр. Федоров. ***Суетовъ***, Владим. Семен. ***Рудаченко***.

*Майкопское казначейство* (гор. Майкопъ). Казначей кол. сов. Васил. Самойл. ***Ружицкій***, старш. бухгалт. надв. сов. Фед. Павл. ***Ахновскій***, бухгалеры 1-го разр.: губ. секр. Кондратъ Яковл. ***Котляровъ***, кол. секр. Петръ Васил. ***Елецкій*** кассиръ 1-го разд. кол. секр. Петръ Дмитр. ***Евдокимовъ***, кассиръ 2-го разр. кол. секр. Даніилъ Поликарп. ***Захаровъ***, бухгалтеры 2-го разр.: губ. секр. Аристархъ Иванов. ***Кобелевъ***, кол. рег. Алексан. Леонт. ***Смышляев***, счетн. чиновн. губ. сек. Матв. Никит. ***Гноевой***.

*Новороссійское казначейство* (г. Новороссійскъ). Казначей надв. сов. Николай Ксенофонт. ***Раковичъ***, стар. бухгалт. надв. сов. Констант. Михеев. ***Гладкій*** бухгалт. 1-го разр. кол. секр. Яковъ Григов. ***Ступакъ***, кассиръ 1-го разр. кол. рег. Артемій Лазарев. ***Хачко***, бухгалтеры 2-го разр.: кол. секр. Матвѣй Роман. ***Владиміровъ*** кол. рег-ры: Терентій Леонт. ***Морозовичъ***, Дмитрій Елеаз. ***Мирошниковъ***, кассиръ 2-го разряда кол. рег. Михаилъ Матвѣев. ***Кузьминъ***, счетн. чиновн. кол. рег. Владиміръ Павлов. ***Самохинъ***.

*Приморско-Ахтарское казначейство* (ст. Приморско-Ахтар.). Казначей кол. сов. Александръ Васильев. ***Дегтяревъ*** старш. бухгалт. надв. сов Павелъ Прокофьев. ***Яровой***, бухгалт. 1-го разр. кол. секр. Илья Сергѣев. ***Лабунскій***, и. д. бухгалт. 2-го разр. Георгій Иван. ***Кубанскій***, и. д. кассира 2-го разр. Федор. Васил. ***Гончаровъ***.

*Славянское казначейство* (ст. Славянская). казначей кол. секр. Григор. Петров. ***Борисовъ*** старш. бухгалт. кол. секр. Василій Вас. ***Корневъ***, бух-

галт. 1-го разр. кол. рег. Харитонъ Кирил. *Дроновъ*, и. д. бухгалт. 2-го разр. Климентъ Федоров. *Скиба*.

*Сочинское казначейство* (посадъ Сочи). Казначей кол. сов. Николай Кирил. *Усачевъ*, старш. бухгалт. кол. секр. Митрофанъ Давидов. *Иваникъ*, кассиръ 1-го разр. кол. рег. Иванъ Харитон. *Кондратенковъ*, бухг-ры 2-го разр.: кол. рег-ры: Василій Герас. *Ритиковъ*, Меводій Васильев. *Твердовскій*, кассиръ 2-го разр. Несторъ Исаак. *Борозенецъ*, счетн. чиновн. Михаилъ Николаев. *Александрія*.

*Темрюкское казначейство* (гор. Темрюкъ). Казначей кол. сов. Андрей Софрон. *Сафроновъ*, старшій бухгал. кол. ассес. Степанъ Ив. *Квитченко*, бухгалт. 1-го разр. кол. секр. Филиппъ Григ. *Панкратьевъ*, кассиръ 1-го разр. тит. сов. Владиміръ Григорьев. *Винниковъ*. бухг-ры: 2-го разр. кол. секр. Александръ Даміан. *Бѣлокуренко*, губ. секр. Андрей Антонов. *Дмитріевъ*, кассиръ 2-го разр. кол. секр. Петръ Павл. *Тимошевскій*, счетн чиновн. кол. рег. Александръ Григор *Сатчиковъ*.

*Туапсинское казначейство* (посадъ Туапсе). Казначей надв. сов. Алексѣй Александров. *Городенскій*, старшій бухгалт. кол. ассес. Флоръ Ив. *Федуловъ*, бухгалтеръ 1-го разр. кол. секр. Степанъ Григор. *Зоринъ*, кассиръ 1-го разр. кол. рег. Иванъ Егоровичъ *Сприковъ*, бухг-ры: 2-го разр. кол. рег-ры: Иванъ Юліан. *Карпъ*, Василій Ивановичъ *Авдѣевъ*.

*Уманское казначейство* (ст. Уманская). Казначей кол. ассес. Максимъ Артамон. *Манаенковъ*, старш. бухг. кол. секр. Тимофей Илларіоновичъ *Кошевой*, кассиръ 1-го разр. губерн. секр. Константинъ Гавріил. *Тереза*, бухгалт. 1-го разр. Александ. Ильичъ *Скакунъ*, бухгалтеръ 2-го разряда кол. рег. Яковъ Семеновичъ *Черноколовъ*.

## Кубанское областное по промысловому налогу Присутствіе.

Предсѣдатель начальникъ Кубанской области и Наказный Атаманъ Кубанскаго казачьяго войска, Генералъ-отъ Инфантеріи Михаилъ Павловичъ *Бабычъ*. Члены: младш. помощникъ начальника области, Генералъ-Маіоръ Иванъ Григорьев. *Лебедевъ*, атаманъ Екатеринодарскаго отдѣла, полковникъ Павелъ Никифоровичъ *Камянскій*, управляющій Екатеринодарской казенной палатой, дѣйствительный стат. сов. Александръ Алексѣев *Михайловъ*, управляющій акцизными сборами Кубанской области и Черноморской губерніи, (вакансія), предсѣдатель Екатеринодарскаго окружнаго суда, дѣйствительный статскій совѣтникъ Владиміръ Яковлевичъ *Ганнотъ*, прокуроръ Екатеринодарскаго окружнаго суда, статскій совѣтникъ Петръ Федоровичъ *Смирновъ*, Екатеринодарскій городской голова Михаилъ Даніиловичъ *Скворіковъ*; купцы: Афанасій Исидоров. *Донченко*, Николай Алексѣев. *Ерошовъ*, Василій Иванов. *Яновскій*. Александръ Акимов. *Коваленко*; завѣдыв. дѣлопроизводствомъ: стат. совѣт. Николай Григорьев. *Бѣжановъ*. Коллеж. совѣт. Василій Семеновичъ *Сазоновъ*.

## Управленіе акцизными сборами Кубанской области и Черноморской губерніи.

(Гор. Екатеринодаръ).

Управляющій (вакансія), старшій ревизоръ, статскій совѣтникъ Оттонъ Вольдемаровичъ, баронъ *Розенъ*, младшіе ревизоры: коллеж. совѣтники: Константинъ Кирилловичъ *Стрѣльниковъ*. Тихонъ Ивановичъ *Соколовъ*, старшій техникъ, статскій совѣтникъ Николай



Федоровичъ *Никоновъ*, секретари: стат. сов. Валеріанъ Васильев *Гудвилъ* кол. ассес Николай Павлов. *Пихлауровъ*, помощн. секретаря: кол. рег. Исмаилъ Іорданов *Паричкій*, коллеж. секр. Викторъ Михайловичъ *Архиповъ* Платонъ Гавріилов. *Іоилевъ*, Николай Владиміров. *Алексѣевъ*, бухгалтеры: надв. сов. Левъ Степанов. *Гетало*, неим чина Алексѣй Михайловичъ *Кудрявцевъ*, помощн. бухгалтера, кол. ассес-ры: Викторъ Антонов. *Чаленко*, Александръ Евлампіев *Красногорскій*, неим. чина Иванъ Иванов. *Долто*. кол. секр. Алексѣй Александровичъ *Ньмцовъ* сверхъ штат. чинов. кол. рег. ры: Николай Иванов. *Бѣлый*. Михаилъ Семенов. *Подчашинскій*, канцелярск. служ неим чина: Валентинъ Векентьев. *Клаусъ*, Павелъ Харитонов. *Туменко*, кол. рег Александръ Дмитріевичъ *Могилинъ*, неим. чина: Захарій Романов. *Косатый*, Михаилъ Васильев *Утянскій* коллеж. рег Дмитрій Васильев. *Ребецкій* неим чина Феодосій Діамидов. *Максимовъ*.

*1-е окружное акцизное управленіе.* (гор. Екатеринодаръ). Надзиратель, надв. сов. Викторъ Петров. *Ситниковъ*, дѣлопроизводитель, кол. сек. Степанъ Еремѣевичъ *Бежановъ*. Помощн. надзир старшіе: надвор. сов. ки; Василій Терентьев *Андреевскій* Владиміръ Константинов. *Пятницкій*, Константинъ Никол. *Качони* Михаилъ Николаев *Протопоповъ* Петръ Иванов. *Дивногорскій*, Борисъ Никол. *Бибиковъ*.

Пом. надзир. младшіе: кол. секр. Владиславъ Іосифов. *Адамовичъ* (ст. Славянская). кол. ассес.-ры: Сергѣй Андроников. *Лабуза* (ст Крымская), Иванъ Георгіев *Камбаровъ* (г. Екатеринодаръ). тит сов Александръ Александр. *Баскаковъ* (тоже), старш. штат контролеры, коллеж. сек.-ры: Николай Николаев. *Марковъ* (г. Темрюкъ), Сергѣй Иванов. *Ивановъ* (с. Геленжикъ), Карлъ Петров. *Шмидтъ* (г. Новороссійскъ), Иванъ Михайлов. *Гербаневскій* (тоже), Александръ Степанов. *Сокольскій* (г. Екатеринодаръ), Александръ Іоникіев. *Горловъ* (тоже), Леонидъ Арсеньев. *Корневскій* (тоже), губ. секр. Николай Иванов. *Ковалевъ* (г. Анапа), неим чина Михаилъ Филипповичъ *Ефимовъ* (тоже); губ. сек.-ри: Евгеній Георг *Деменко* (к. Гнодау), губ. секр. Валеріанъ Михайлов. *Авдаковъ* (ст. Крымская), титул. сов. Владиміръ Александров. *Джемарджидзе* (г. Екатеринодаръ), младшіе штатные контролеры: неим чина: Андрей Александров. *Шикъ* (ст. Брюховецкая), Іоиль Езекіев. *Чхеидзе* (г. Екатеринодаръ), кол. секр. Александръ Алексѣев. *Вановскій* (г. Темрюкъ), губ секр Александръ Павлов. *Владимірскій* (г. Екатеринославъ), коллеж. асесс. Николай Петров. *Крыжановскій* (тоже), кол. регистр. Николай Стефанов. *Боковъ* (тоже), младш штат. контролеры: неимѣющіе чина: Владиміръ Иванов. *Христофоровъ* (г. Екатеринодаръ), Дмитрій Васильевичъ *Чаплыгинъ* (тоже), Терентій Матвѣев. *Юрасовъ* (ст. Георгіе-Афипская). губ. секрет. Владиміръ Андреев *Вересотскій* (ст. Варениковская), неим. чина: Михаилъ Иванов. *Ртищевъ* (г. Екатеринодаръ) Иванъ Георгіев. *Сергіенко* (г Новороссійскъ), Евгеній Сергѣев. *Аметистовъ* (г. Екатеринодаръ), Прокофій Ефимов. *Шаламовъ* (г. Екатеринодаръ), Сергѣй Аркадьев. *Листовъ* (г. Екатеринодаръ), младш. конт не штатные: отстав надвор. сов. Александръ Васильев. *Малковъ-Панинъ* (г. Екатеринодаръ), отстав надвор. совѣт. Даніилъ Іосифов. *Цыбульскій* (г. Екатеринодаръ), надсмотрщ: неим. чина: Вячеславъ Григорьев. *Бартоломьевъ* (г. Екатеринодаръ) Николай Станиславовичъ *Мыслицкій* (тоже), Максимъ Алексѣев. *Андреевъ* (тоже), стат. сов. Платонъ Константиновичъ *Поповъ* (тоже) неим. чина Алексѣй Павлов *Береговецъ* (ст. Брюховецкая), сот. по войск. Леонидъ Максимов. *Цимлянцевъ* (ст. Гривенская), неимѣющіе чина: Александръ Михайлов. *Зааловъ* (ст. Крымская), Владиміръ Владиміров.

*Шишмаревъ* (ст. Холмская), Иванъ Андреев. *Филатовъ* (ст. Абинская). Станиславъ Феликсов. *Равдовичъ* (ст. Ильская). Гавріилъ Яковлев. *Ставицкій* (Горячій Ключъ), Викторъ Кириллов. *Горчаковъ* (г. Екатеринодаръ).

*2 Окружное акцизное управленіе.* (гор. Майкопъ). Надзиратель кол. сов. Николай Дмитріев. *Саватьевъ* дѣлопроизводитель, тит. сов. Меликъ-оръ Іустинов *Матусевичъ*, пом. надзир. старшіе: губ. секр. Владимиръ Никитичъ *Коцаръ* (п. Туапсе), надв. сов. Николай Дмитріев. *Маняти* (г. Майкопъ), помощ. надзир. младшіе, кол. асесс. ры: Михаилъ Николаев. *Коченовъ* (ст. Баталпашинская), Петръ Игнатьев. *Ходаковскій* (ст. Лабинская), Константинъ Васильев. *Ивановъ* (п. Сочи). пом. надзир. младшіе: неим чина Павелъ Никитичъ *Алексѣевъ* (г. Майкопъ), тит сов Павелъ Павлов. *Шенцовъ* (ст. Усть-Лабинская), старшіе штат. контролеры: кол. секрет. Андрей Андреев. *Алексѣевъ* (г. Майкопъ). неим. чина Николай Мартынов. *Дернилович* (г. Майкопъ), кол. секр. Александръ Иванов. *Окороковъ* (ст. Баталпашинская), неим. чина Валентинъ Иванов. *Баженовъ* (сел Джубга), губ. сек. ри: Гавріилъ Сафронов. *Дмитріевъ* (г. Майкопъ), Александръ Николаев. *Счастневъ* (Лабинская) Алексѣй Николаевичъ *Назаровъ* (п. Сочи), Карлъ Петров. *Шмидтъ* (п Туапсе), млад. штат. контролеры: коллеж. секр. Павелъ Александровичъ *Коробьинъ* (г. Майкопъ), губ сек ри. Василій Алексѣевичъ *Еремѣевъ* (от Баталпашинская). Дмитрій Александров. *Поспѣловъ* (ст. Темиргоевская) заурядъ прапорщикъ Иванъ Родіонов. *Коршуновъ* (ст. Усть-Лабинская) губ. секр Владиміръ Ивановичъ *Поповъ* (ст. Вознесенская), неимѣющіе чина: Владиміръ Петров *Марцинович* (г. Майкопъ). Борисъ Анатоліевичъ *Копа-Овдьенко* (ст. Отрадная), Викторъ Григорьев *Журавлевъ* (гор. Майкопъ), Викторъ Константинов. *Капустинъ* (г. Майкопъ), Венедиктъ Иванов. *Таранченко* (Адлеръ), Николай Вессаріонов *Кешеловъ* (Майкопъ) кол. рег. Николай Николаев. *Мова* (Майкопъ), надсмотрщики: заурядъ прапорщики: Иванъ Яковловичъ *Симоновъ* (Майкопъ), Артемій Андреевичъ *Чепурный* (Майкопъ), неимѣющіе чина: Андрей Андреевичъ *Симоновскій* (ст. Лабинская) Петръ Никитичъ *Кривоносовъ* (ст. Усть-Лабинская), Александръ Сергѣев. *Антипинъ* (Майкопъ). Владиміръ Михайлов. *Кудимовъ* (г. Майкопъ), Георгій Дмитріевичъ *Королле* (с. Георгіе-Осетинское).

*3 Окружное акцизное управленіе.* (гор. Армавиръ). Надзиратель, кол. сов. Иванъ Яковлев. *Горуновичъ*, дѣлопроизводитель, тит. сов. Андрей Дмитріев. *Говоровъ*, помощ. надзир. старшіе: надв. сов. ки: Василій Федоров. *Щедринъ* (г. Ейскъ). Андрей Дмитріев. *Поповъ* (х. Романовскій), Евгеній Николаев. *Бабіевскій* (гор. Армавиръ), Михаилъ Петров. *Поночевный* (тоже) пом. надзир. младшіе: кол. секр Константинъ Николаевичъ *Федорченко* (Тихорѣцкая). кол. асесс. Алексѣй Яковлев. *Свѣтовостоковъ* (хут. Романовскій), старшіе штат. контролеры: коллеж. секр.-ри: Владиміръ Александров. *Цининъ* (г. Ейскъ), Владиміръ Августиновичъ *Петровскій* (Ейскъ), Брониславъ Михайлов. *Зубравскій* (вин. зав. № 1 „Хуторокъ"), коллеж. ассес Павелъ Иванов. *Введенскій* (сел. Армавиръ), кол. секр Антонъ Антонов. *Казрагисъ* (г. Армавиръ), кол. ассес. Трифонъ Никифоров. *Сысонинъ* (хут. Романовскій), губ. сек.-ри. Павелъ Иванов. *Боруновъ* (вин. зав № 8 Лейбо Кавказскій). Александръ Ясонов. *Кавелашвили* (г. Армавиръ), неим чина Антонъ Владиславов. *Зоберинъ* (ст. Ново-Александровская), млад. штат. контролеры: губ. секр. Василій Лаврен. *Герасимовъ* (г. Армавиръ), неимѣющіе чина: Степанъ Филиппов. *Гавриловъ* (г. Армавиръ). Яромиръ Эдуардов. *Рожковскій* (сел. Ольгинское) кол. регистр. Павелъ Ивановичъ *Лукьяновъ* (ст. Уманская), неимѣющіе чина: Сергѣй Апполонов. *Кестеръ* (ст. Приморско-Ахтарская), Евстафій Васильев. *Тарановъ* (х. Романовскій), кол. секр. Владиміръ Владиміров. *Томашевскій* (х. Тихорѣцкій), неим. чина Михаилъ Викторов. *Завадовскій* (сахар. зав. при ст. Гулькевичи), губ. секр. Петръ Гавріилов. *Ткаченко* (х Романовскій), неим. чина Константинъ Григорьев. *Лысенко* (ст. Уманская), надомотрщикъ, неим. чина Константинъ Константинов. *Конопасевичъ* (ст. Павловская). старш. участков. надзиратель. надвор. совѣт. Яковлев. *Ротъ* (г. Новороссійскъ), старшіе штат. контролеры: тит. сов. Святославъ Августинов. *Гинтеръ* (тоже), коллеж. сек.-ри: Дмитрій Владиміров. *Трепольцевъ* (тоже). Владиміръ Терентьевичъ *Мережко* (тоже).



## Новочеркасская судебная палата.

(Гор. Новочеркасскъ).

Старшій Предсѣдатель тайный совѣтн. Влад. Герас. *Пръсняковъ*, д. с. с-ики: Ник. Мих. *Рьшетовскій*, Алекс. Иван. *Софроновъ*, члены палаты: с. с-ки: Степ. Никол. *Марченко*, Кон. Ив. *Телятниковъ*, Конст. Никол. *Марковъ*, секретарь т. с-къ Влад. Вас. *Шаповаловъ*, и д. пом. секрет. к. с. Викт Влад. *Орловъ*, г. с. Влад. Вяч. *Сержинэкъ*, к. с. Влад. Никол. *Антоновъ*, н. ч. Анд. Осип. *Игнатовскій*, судеб. прист. к. р. Арс. Геор. *Власовъ*. Предс-ль: тайн. с къ: Пав. Гр *Денисенко*, чл, палаты: д т. с ки: Пав. Гр *Бакумовъ*, Герм. Фед. *Добро ъ*, Алекс. Тимоф *Болотовъ*, с. с. Анд. Пав. *Кувшинскій*, секр н. с. Ив. Пав. *Веригинъ*, и д. пом. секр.: к. с. Алек. Порф. *Знаменскій*, н. ч. Бор. Вас. *Шамрай*, суд. пр. т. с. Леон. Вл. *Милославскій*.

## Прокурорскій надзоръ Новочеркасской судебной палаты.

Прокуроръ д. с. с. Ив. Ив. *Поповскій*, тов. прок.: д. с. с. Ал-ръ Никол. *Вильратъ*, с. с. Вас. Серг. *Аксаковъ*, с. с. Никол. Иппол. *Соколовскій*. Исп. обяз. тов. прок. Палаты: с. с. Георг. Георг. *Ткачевъ*, к. с. Карлъ Генрих. *Литтереръ*, секрет.: тит. с Лэон. Эр. *Губаревъ*, пом. секр.: кол. секр. Никол. Мих. *Азаровъ*.

## Екатеринодарскій окружный судъ.

*Предсѣдатель суда* дѣйс. ст. сов. Владим. Яковл. *Ганнотъ*—въ Екатеринодарѣ.

*Товарищи предсѣдателя* въ Екатеринодарѣ: дѣйст. с. с. Никол. Ив. *Калайтанъ*, стат. с. Викт. Иван, *Курдюмовъ*, ст. с. Иванъ Іос. *Власьяновичъ*.

*Члены суда* въ Екатеринодарѣ: дѣйст. с. с. Петръ Петр. *Парнасовъ*, дѣйст. с. с. Влад Вас. *Федоровъ*, дѣйст. с. с. Никол. Афан. *Дубенко*, стат. с. Никол Александ. *Никифоровъ*, кол. с. Алек ръ *Пановъ*, стат. сов. Влад. Петр *Бѣлецкій*, ст. сов. Михаилъ Конст, *Фиксенъ*, кол. с. Ив. Никиф. *Терещенко*, ст. с. Сергѣй Феодос. *Купна*, ст. с. Никол. Сѣрг. *Альбрехтъ*, ст. с. Стеф Альфонсов. *Рушковскій*, кол. с. Ив. Семен. *Георгіевскій*, дѣйст. т. с. Никол. Самой. *Ермоленко*, ст. с. Карлъ Ив. *Юрашевскій* ст. с. Паша-Бекъ *Султановъ* ст. с Алек-ръ Максимил. *Кржижановскій*, кол.

ас. Рас. Андреев. *Свичниковъ*, кол. с. Ефав. Авим. *Червяковскій*, ст. с. Серг Рас. *Михинъ*, ст. с Ив. Конст. *Венориновъ*, ст. с. Степанъ Александр. *Люцедарскій*, ст. с. Никол. Павл. *Семигановскій*.

*Мировые судьи Черноморской губерніи* города Новороссійска: 1-го участка кол. ас. Сергѣй Виктор. *Жигмановскій*, 2-го уч кол. с. Михаилъ Рас. *Федоровъ*, 3-го уч. ст. с. Ив. Людвиг. *Цилли*, 4-го уч. надв. с. Анатолій Александ. *Павловскій* Сочинскаго округа: 1-го уч. Тит. с. Донатъ Станисл. *Мацулевичъ* въ, Сочи, 2 го уч. тит. с. Никол. Никол. *Платоновъ*, въ Адлерѣ. Туапсинскаго участка. Кол. ас. Алекс-ръ Михайл. *Грековъ*—Туапсе.

*Судебные слѣдователи:* по важнѣйшимъ дѣламъ Кубанской области, въ Екатеринодарѣ: надв. с. Пав. Ив. *Курганскій*, надв. с. Геор. Яковл. *Мордмиловичъ*, по важнѣйшимъ дѣламъ Черноморской губ; кол ас. Конст. Никол. *Курчинъ* 1-го уч. кол. с. Никол. Ив. *Витковскій*, 2-го уч. ст. с. Кеворкъ Галустовичъ *Теръ-Оганяничъ-Поповъ*, 3-го уч. кол. с. Алек-ръ Андр *Монинъ*, 4-го уч. кол. ас. Степ. Вас. *Маглиновскій*, Екатеринодарскаго отдѣла въ гор. Екатеринодарѣ: 1-го уч. надв. с Витал. Витольдов. *Арцимовичъ*, 2-го уч. ст. с. Ал-дръ Сем. *Поповъ*, 3-го уч. неимѣющій чина. Григ. Льв. *Делакуръ*, 4-го уч. кол. ас. Мих. Іосиф. *Тютюриковъ*. Кавказскаго отдѣла: 1 уч. кол ас. Никол. Петр *Корзюковъ* въ хут Романовскомъ, 2-го уч секр Фома Онуфр. *Гомкевичъ* въ хут Тихорѣцкомъ, 3-го уч неимѣющій чина, Серг. Ив. *Креницынъ* въ ст Брюховецкой, 4-го уч тит. с. Борисъ Никол. *Быстровъ* въ ст. Кореновской, 5-го уч. тит. с. Конст Александр. *Васильевъ* въ хут. Тихорѣцкомъ. Лабинскаго отдѣла: 1 го уч. кол. с. Вас. Никол. *Кобцевъ* въ гор. Армавирѣ, 2-го уч. тит. с. Ив. Козьм. *Обуховъ* въ гор. Армавирѣ, 3 го уч. кол. ас. Серг. Вас. *Аладинскій* въ ст. Лабинской, 4 го уч. надв. с. Евген Бенедиктов. *Борковскій* въ ст. Лабинской, 5-го уч. кол. с. Валер. Михайл. *Падерно* въ хут. Романовскомъ, 6-го уч кол. ас. Людов Людовков *Клейнднистъ* въ гор. Армавирѣ. Гор. Майкопа: тит. с. Алексѣй Яковл. *Обуховскій*. Майкопскаго отдѣла: 1-го уч. тит. с. Ив. Никол. *Воскресенскій* въ гор. Майкопѣ, 2-го уч. кол.ас. Іосифъ Антонов. *Дземяновичъ*, 3-го уч. губ сел. Никол. Никол. *Калайтанъ* въст. Усть-Лабинской, 4 го уч. кол. ас. Конст. Вас. *Петроковскій* въ ст. Лабинской, 5-го уч. надв. с. Викт. Оскаров. *Зиммель* въ ст. Гіагинскоя, 6-го уч. кол. секр. Александръ Никол. *Ньговскій* въ ст. Апшеронской. Баталпашинскаго отдѣла: 1-го уч. надв. с. Вас. Ив. *Крутченскій* въ ст. Баталпашинской, 2-го уч. кол. секр. Вас. Александр. *Скориковъ* въ ст. Баталпашинской, 3-го уч. кол. ас. Михаилъ Іосиф. *Андрусенко* въ ст. Невинномысской, 4-го уч. тит. с Евгеній Андр. *Доброхотовъ* въ ст. Отрадной, 5-го уч. кол. ас. Владим. Владим. *Навроцкій* въ ст. Баталпашинской, 6-го уч. кол. ас. Ив. Ив. *Семенкинъ* въ ст. Отрадной. Таманскаго отдѣла: 1 го уч. тит. с. Петръ Страт. *Синицкій* въ гор. Темрюкѣ, 2-го уч. ст. с. *Протасевичъ* въ ст. Крымской. 3-го уч. кол. с. Владим. Сем. *Крутченскій* въ гор. Анапѣ, 4-го уч. кол. Ас. Стефан. Станисл. *Азаревичъ* въ ст. Славянской, 5-го уч. кол. Ас. Григор. Ив. *Лашнюковъ* въ ст. Приморско-Ахтарской, 6-го уч. кол. ас. Алек-дръ Максим. *Карповъ* въ ст. Славянской. Желѣзнодорожные: 1-го уч. вакансія, 2 го уч. тит. с. Алексѣй Алексѣев. *Ерохинъ* въ х. Тихорѣцкомъ, 3-го уч. тит. с. Владим. Александр. *Кирилловъ* въ гор. Армавирѣ.

*Старшій нотаріусъ Екатеринодарскаго окружнаго суда:* Нав. сов. Владим Ив. *Сахновскій*, въ Екатеринодарѣ.

*Помощникъ его:* кол. секр. Сем. Ксеноф. *Раковичъ* въ Екатеринодарѣ.

*Секретари суда:* губ. секр. Леонидъ Никол. *Дамаскинъ* въ Екатеринодарѣ, кол. ас. Никол. Александр. *Алымовъ*, тит. с. Дмитр. Евгеніев. *Ключаревъ*.

*Помощники секретаря:* неимѣющ. чина Сем. Андр. *Шевцовъ*, кол. секр. Вас. Петр. *Кандарицкій*, неимѣющій чина Дав. Андр. *Шевцовъ*. неимѣющій чина Адольфъ Петр. *Видрихъ*, губ. секр. Ив. Минов. *Высочинъ*, кол. рег. Никол. Самойл. *Кривченко*, кол. рег. Ив. Моисеев. *Магдукъ-Поцадюкъ*, неим. ч. Яковъ Антон. *Луговой*, неим. ч. Федоръ Власьев. *Безцѣнный*, неим. ч. Козьма Троф. *Диброва*, кол. р. Гргор. Сав. *Головань*, неим. ч. Федоръ сем. *Мухинъ*, кол. р. Сем. Петр. *Липскій*.

*Старшіе кандидаты на судебныя должности:* тит. с Конст. Ив. *Малиновскій*, тит. с. Георг. Сав. *Мислеръ*, Кол. секр. Вас. Никол. *Петровъ*, тит. с. Андрей Сем. *Ивановъ*, тит. с. Илья Никол. *Бородинъ*, тит. с. Петръ Ив. *Савицкій*. кол. секр. Петръ Львъ. *Зерщиковъ*, кол. секр. Ананій Порфир. *Науменко*, тит. с. Аскель Оскар. *Нейманъ*, кол. с. Гузеиръ Орышевичъ *Соховъ*, кол. с. Никол. Петр. *Высоцкій*, кол. с. Никол. Владислав. *Станкевичъ*.

*Младшіе кандидаты:* неим. чина Евген. Ив. *Швецовъ*, н. ч. Борисъ Павл. *Романцовъ*, н. ч. Ал-дръ Сем. *Лозовскій*, н. ч. Пантел. Мих. *Купцовъ* н. ч. Дмитр. Ив. *Кулабуховъ*, губ. с. Мих. Георг. *Ермоловъ*, н. ч. Петръ Мих. *Шленевъ*, н. ч. Фрицъ-Жанно Теодоръ Андреев. *Галлэ-Аллисъ*.

*Архиваріусъ:* Губерн. секр. Мих. Леон. *Левиковъ* въ Екатеринодарѣ.

*Судебные пристава:* Кол. рег. Никол. Конст. *Бѣлявскій*, кол. ас. Петръ Петр. *Лазаревичъ* въ Екатеринодарѣ, неим. ч. Павелъ Григ. *Петровъ* въ Екатеринодарѣ, губ. секр. Филиппъ Кузьм. *Нарыжный* въ Армавирѣ, кол. секр. Степ. Павл. *Щербаковъ* тоже, неим. ч. Ал-дръ Ив. *Колынкинъ* въ Новороссійкѣ, губ. сек. Викт. Карл. *Трещановичъ* въ Екатеринодарѣ.

*Нотаріусы:* въ Екатеринодарѣ, Адріанъ Прок. *Подушко*, Ант. Ром. *Яловый*, Геор. Михайл. *Глоба-Михайленко*, Левъ Генрих. *Зиссерманъ*. Ал-дръ Николаев. *Бѣльскій*, Ив. Гр. *Малевичъ*, Борисъ Влад. *Канатовъ*, Владим. Емельян. *Гаврюшко* въ Анапѣ, Илья Макс. *Рудаковъ* въ Майкопѣ, Валер. Валер. *Шармовичъ* тоже, Петръ Петр. *Черепановъ* тоже, Адамъ Петр. *Мазарекъ* въАрмавирѣ, Юліанъ Петр. *Пержинскій* тоже, Ив. Яков. *Яковенко* тоже, Эдуардъ Викентьев. *Захаревичъ* въ Новороссійскѣ, Николай Иванов. *Іомолицкій* тоже, Алексѣй Андреев. *Шелховской* въ Сочи, Симонъ Степ. *Бородовко*, въ Туапсе, Ив. Феодор. *Ставраки* въ Лабинской, Василій Яков. *Черешневъ* въ Усть-Лабинской, Никол. Григ. *Поповъ* ва Приморско-Ахтарской, Ив. Ив. *Простосердовъ* въ хут. Романовскомъ. Вольдемаръ Карлов. *Медеръ* въ Славянской, Ив. Степ. *Суховъ* въ Кореновской, Семенъ Степ. *Окроквердховъ* въ Крымской, Петръ Терен. *Бѣляевъ* въ ст. Пашковской, Конст. Алекс. *Потаповъ* въ Баталпашинской, Георій Авраам. *Степанченко* въ ст. Гіагінской, Юліанъ Деонис. *Вроблевскій* въ Тихорѣцкой, Вас. Вас. *Пашевскій* въ Курганной, Михаилъ Михайл. *Каманъ* въ Темрюкѣ.



## Прокурорскій надзоръ Екатеринодарскаго окружнаго суда.

Прокуроръ ст. с. Петръ Федоровичъ *Смирновъ*. Товарищи прокурора: ст. с. Ив. Вас. *Котляревскій*, к. с. Теймуръ-бекъ *Макинскій*, к. с. Влад. Иван. *Бабченко*, кол. сов. Лавръ Георг. *Рухлядко*, ст. с. Георг. Георг. *Ткачевъ*, к. с. Ник. Павлов. *Архангельскій*, к. с. Александръ Ильичъ *Вахтель*, н. с. Алекс. Павл. *Кравецъ*, к. ас. Ив. Ник. *Петровъ*, к. ас. Г. Г. *Нечитаевскій*, кол. ас. Влд. Петр. *Ильинскій*.

*инскій*, к. ас. Алек Мих. *Ивановъ*, к. ас. Борисъ Алексѣев. *Трусовъ*. кол. ас. Борисъ Ник. *Ивановъ*. кол. ас. Игорь Александр. *Савицкій*, тит с. Георг. Георг. *Коломейцевъ*, тит. с. Вас. Вас. *Рощинъ*, к. ас. Мих. Вас. *Пановъ*. Секретарь Леонидъ Макар. *Третьяковъ*. Помощ. секр. (вак ).

## Ростовскій на-Дону окружный судъ.

Предсѣдатель суда. дес. ст. сов. РейнгольдъВладиміровичъ *Самсонъ-фонъ-Гиммельштіерна*. Товарищъ предсѣдателя. стат. сов. Викторъ Владимиров *Оппоковъ*. Члены, ст. сов.: Дмитрій Александров. *Чачиковъ*, Константинъ Яковлев. *Чудновскій*, Кипріанъ Александров. *Тележинскій*, Иванъ Іосифов. *Серебацкій*, ст. сов. Владиміръ Андреев. *Мартьяновъ*, надв. совѣт.: Александръ Митрофанов. *Ширявсковъ* и Александръ Павлов. *Сухановъ*, кол. сов. Адріанъ Ильичъ *Похлебинъ*, кол. асесс. Александръ Эпаминондов *Кумани*, ст. сов. Николай Михайлов *Оранскій*, кол. сов. Ѳедоръ Ѳедоровичъ *Денисовъ*. Секретари уголовнаго отдѣленія: губ секр. Иванъ Петровичъ *Фоминъ*, гражданскаго отдѣленія: кол. секр Иванъ Петров. *Ковалевъ*, старшій нотаріусъ, коллеж. секр. Ѳедоръ Петров. *Ковалевъ*, помощникъ старшаго нотаріуса, Семенъ Ивановичъ *Савицкій*, судебные пристава: кол. секр. Дмитрій Иванов. *Выхольскій*, Константинъ Петровичъ *Королевъ*, Титъ Иванов. *Якушевскій*, архиваріусъ кол. ас. Адріанъ Саввичъ *Шевель*, помощники секретаря: губ. секр. Михаилъ Григорьевичъ *Крохинъ*, Петръ Павловичъ *Скрынниковъ*.

## Прокурорскій надзоръ Ростовскаго на-Дону окружнаго суда.

Прокуроръ стат. совѣт. Георгій Владимиров. *Юргенсъ*, товарищи прокурора: стат. сов. Алексѣй Степанов. *Петровскій*, кол. сов. Николай Павлов. *Лебедевъ*, надв. сов. Павелъ Петров. *Смирновъ*, титул. сов. Дмитрій Иванов. *Кужба*, кол. ас. Владиміръ Васильев. *Пановъ*, секретарь при прокурорѣ кол. сек. Владиміръ Алексѣев. *Лебедевъ*.

## Присяжные повѣренные и ихъ помощники въ Кубанской области.

*Присяжные повѣренные*: Г. Ейскъ. *Вайнеръ* Флавіанъ Даніилов., *Мазыкинъ* Ив. Яковлев., *Окоевъ* Автандилъ Мих., *Черный* Федоръ Ив., *Чуевъ* Николай Ант. Г. Екатеринодаръ. *Авиловъ* Алексѣй Ив., *Арондаръ* Васил. Яковл., *Бажановъ* Федоръ Федор., *Бахчисарайцевъ* Григорій Авксен., *Блезе* Владиміръ Карл., *Боговскій* Петръ Петров., *Бурменскій* Иванъ Андр., *Валковскій* Николай Никол., *Вербичевъ* Михаилъ Михайл., *Воликъ* Василій Гр., *Воловикъ* Прокофій Иванов., *Вржещъ* Викторъ Ник., *Дунка* Николай Степ., *Канатовъ* Владиміръ Влад., *Климовъ* Василій Вас., *Максютинъ* Николай Вас., *Мелодіевъ* Василій Вас., *Михинъ* Александръ Вас., *Меерович* Самуилъ Ис., *Невзоровъ* Степанъ Ив., *Никифораки* Сергѣй Ег., *Николаевъ* Николай Ник., *Плавтовъ* Николай Ал., *Потаповъ* Константинъ Мих., *Потемкинъ* Дмитрій Ник. *Раковъ* Василій Егор., *Рейновъ* Владиміръ Ил., *Рубинскій* Аполлонъ Фл., *Рындинъ* Николай Мих., *Лушкаревъ* Георгій Тим., *Сатунянъ* Николай Фед., *Сербинъ* Вячеславъ Вас., *Таманов* Миронъ Ив., *Теръ-Оганянцъ* Матвѣй



Гал., *Тржемескій* Александръ Ал., *Турутинъ* Степанъ Гр., *Хаританскій* Александръ Леон., *Хлѣбниковъ* Семенъ Ил., *Федосѣевъ* Михаилъ Ал., *Ширскій* Павелъ Сем. Ст. Лабинская. *Ставраки* Николай Иван. Ст. Усть-Лабинская: *Мантулинъ* Семенъ Вас. Г. Армавиръ: *Богдановичъ* Владиміръ Петр., *Васильевъ* Георгій Петр., *Егоровъ* Степанъ Иван., *Зиновьевъ* Рафаилъ Дм., *Проскурнинъ* Павелъ Дм., *Рицкъ* Михаилъ Юльев., *Соколовъ* Иванъ Петр., *Чарековъ* Іосифъ Петр., *Ярошенко* Иванъ Іос. Г. Майкопъ: *Должанскій* Михаилъ Викт., *Коробьинъ* Левъ Ал., *Нечаевъ* Петръ Кап., *Шапошниковъ* Минасъ Геор., *Левинсонъ* Савелій Гр. Хут. Романовскій: *Бѣлоусовъ* Николай Як., *Предтеченскій* Александръ Конст. Ст. Уманская: *Мирошниченко* Степанъ Андр.

*Помощники присяжныхъ повѣренныхъ*: Г. Ейскъ: *Кельзонъ* Изр. Гершъ Ян., *Павловичъ* Всеволодъ Ник., *Слюсаревъ* Александръ Ив., *Гудзъ* Даніилъ Наум. Г. Екатеринодаръ: *Асѣевъ* Михаилъ Ник., *Крутченскій* Анатолій Ив., *Давиденко* Павелъ Анд., *Дандуровъ* Давидъ Ст., *Каплинъ* Петръ Матв., *Липшицъ* Хаимъ Хайкель (Герм. Ил.), *Данько* Петръ Ст., *Барабашовъ* Констант. Ефр., *Балкевичъ Брандеръ* Левъ Вик., *Пенбекъ* Авраамъ Як., *Плѣшко* Леонидъ Пет., *Путято* Сергѣй Фед., *Райхлинъ* Левъ Ал., *Алахвердіевъ* Каработъ Іоанс., *Ковалевскій* Дмитрій Пл., *Сокольскій* Тимофей Вл., *Таманцевъ* Николай Ав., *Токаевъ* Андрей Фед., *Харлоба* Юда Іос., *Максютъ* Григорій Ар., *Шварцъ* Александръ Бор., *Яновскій* Андрей Вас., *Коцевъ* Пшемахо-Там., *Семилуцкій* Иван. Мих., *Евангуловъ* Александръ Дав., *Абуковъ* Магометъ Лок., *Либерманъ* Ной Як., *Никольскій* Иванъ Ал., *Старцевъ* Конст. Ник., *Шапшалъ* Федоръ Сем., *Стефановъ* Василій Пан., *Бояджи* Ил. Григ., *Даниленко* Александръ Дм., *Бѣлоусовъ* Александръ Мат., *Кузнецкій* Викторъ Гр., *Мергеловъ* Вачаканъ Мер., *Хейфецъ* Мих. Моис., *Каспаровъ* Николай Серг., *Цетлинъ* Матвѣй Ис., *Молчановъ* Александръ Як., *Виноградовъ* Александръ Ник., *Рохлинъ* Владиміръ Ал., *Курагинъ* Константинъ Феод., *Бацута* Семенъ Никол., *Аниховскій* Витольдъ Ник., *Бацута* Федоръ Ник., *Розенталь* Филиппъ Фил., *Щукинъ* Левъ Ал., *Черминскій* Викторъ Тим., *Бѣлявскій* Викторъ Ал., *Еременко* Конст. Мих., *Петляковъ* Филиппъ Герас., *Левитскій* Тихонъ Ор., *Корганьянцъ* Вард. Хор., *Богдановъ* Сергѣй Фил., *Матяшевскій* Георгій Ал., *Скрягинъ* Георгій Еф. Ст Лабинская. *Находкинъ* Сергѣй Пав. Гор. Армавиръ. *Гетмановъ* Николай Вас., *Шелховскій* Николай Ив., *Шахановъ* Григорій Серг., *Мукашьянцъ* Сергѣй Ив., *Михайловъ* Мстиславъ Ал., *Ваксовъ* Эльконъ Мар., *Оганянцъ* Рубенъ Ар., *Полянскій* Василій Дм., *Соколовъ* Александръ Ел., *Пержинскій* Владиміръ Юл., *Горюнъ* Гавріилъ Иван., *Каракашевъ* Павелъ Ер., *Рицкъ* Вадимъ Мих., *Филимоновъ*, Дмитрій Ал., *Соловьевъ* Іосифъ Ив. Хут. Романовскій. *Мысовскій* Иванъ Евд. Ст. Баталпашинская. *Гагкаевъ* Гавріилъ Іос. Г. Майкопъ. *Кешилава* Владиміръ Ив., *Коробьинъ* Георгій Ал., *Товара* Константинъ Вяч., *Очаковскій* Александръ Іос. Ст. Кореновская. *Статіосъ* Александръ Ан. Ст. Крымская. *Венеделовскій* Андрей Федор. Хут. Тихорѣцкій. *Сотсковъ* Александръ Влад.

## Екатеринодарскій судебно-мировой округъ.

Участковые мировые судьи: 1 участка (онъ-же предсѣдатель съѣзда), (вакансія). 2 участка, дѣйств. статск. совѣт., онъ-же непремѣнный членъ съѣзда, Степанъ Харлампіевичъ *Слабизіонъ*, 3 участка дѣйст. статскій совѣтн. Феодосій Спирид. *Копна*. 4 участ. стат. сов. Степанъ Антонов.

***Молендзинскій,*** 5 уч. кол. ас. Александръ Ѳедор. ***Дикій,*** 6 уч. губ. сек. Александръ Григор. ***Трухановъ,*** 7 уч. ст. сов. Петръ Мих. ***Ясинскій.***

Почетные мировые судьи: Генералъ-отъ-Инфантеріи Михаилъ Павловичъ ***Бабычъ,*** инженеръ путей сообщенія Эмилій Эмил. ***Вакре,*** отстав. генералъ.маіоръ Григорій Евгр. ***Глинскій,*** купецъ Иванъ Ник. ***Дицманъ,*** инжен. пут. сообщ. Владимиръ Мих. ***Кундуховъ,*** ст. сов. Петръ Констан. ***Кадкинъ,*** д. ст. сов. Михаилъ Антон. ***Поночовный,*** отст. полков. Иванъ Иллар. ***Орьховъ,*** ст. сов. Герасимъ Ив. ***Потаюкъ,*** Екатер. гор. голова Михаилъ Дан. ***Скворіковъ,*** купецъ Андрей Евс. ***Филиппенко,*** кол. сов. Гавріилъ Степ. ***Чистяковъ,*** отставн. подъес. Михаилъ Терен. ***Ястребовъ,*** ст. сов. Михаил. Никол. ***Матяшевскій,*** ст. сов. Григорій Яковл. ***Крыжановскій,*** ст. сов. Александръ Порф. ***Ѳеодсровъ,*** ст. сов. Яковъ Григ. ***Семенцовъ,*** куп. Василій Ил. ***Яновскій,*** губ. сек. Филиппъ Матв. ***Акуловъ,*** отст. подп. Сергѣй Иван. ***Безсомыкинъ,*** войск. стар. Конст. Порф. ***Гаденко,*** купецъ Иванъ Влад. ***Горчаковъ,*** купецъ Николай Алексан. ***Курбатовъ,*** отст. полк. Афанасій Семен. ***Казбановъ,*** отст. войск. стар. Владимиръ Антон. ***Рашпиль,*** отст. полк. Михаилъ Аполин. ***Рукевичъ,*** отст. г.-м. Констант. Евгр. ***Глинскій,*** отст. подп. Николай Данил. ***Александровъ,*** сынъ купца Федор. Фед. ***Степановъ,*** отст. полк. Василій Елис. ***Черникъ,*** войск. стар. Ѳедоръ Мих. ***Давидовъ,*** полк. Василій Семен. ***Хабаловъ,*** канд. прав. Николай Григ. ***Филь,*** кол. сов. Дмитр. Дмитр. ***Платковскій,*** отст. подъес. Гавр. Иван. ***Дуля.***

Судебные пристава: тит. сов. Андр. Иван. ***Чернявскій,*** кол. рег. Трофимъ Петр. ***Муквичъ,*** кол. сек. Григорій Семен. ***Вербицкій.***

Секретарь съѣзда: неим. ч. Алексѣй Мих. ***Бѣлый,*** пом. секр. н. ч. Николай Порф. ***Сидоренко.***

## Темрюкскій судебно-мировой округъ.

Участковые мировые судьи: 1 уч. коллеж. ассес. Александръ Михайлов. ***Вонсовскій*** (онъ-же предсѣдатель съѣзда), въ г. Темрюкѣ, 2 уч. кол. ас. Иванъ Христіан. ***Тумбиль,*** въ ст. Полтавской. 3 уч. надв. сов. Митрофанъ Никит. ***Васильевъ,*** въ г. Анапѣ. 4 уч. кол. сов. Михаилъ Степанов. ***Окроквершховъ,*** въ ст. Абинской.

Почетные мировые судьи: купецъ Григорій Иван. ***Пашетовъ,*** войсков. старш. Александръ Васил. ***Земцовъ,*** ст. сов. Иванъ Ив. ***Лавровъ,*** полков. Иванъ Яковл. ***Крыжановскій,*** двор. Владимиръ Иллар. ***Пиленко.***

Канцелярія съѣзда: секрет. пот. поч. гражд. Василій Яковл. ***Турженя,*** помощ. секретаря тит. сов. Дмитрій Алексан. ***Москаленко-Александровскій,*** судебн. приставъ тит. сов. Федоръ Матвѣев. ***Куликовъ.***

## Ейскій судебно-мировой округъ.

*Участковые мировые судьи:* 1-го уч. Ейскаго округа стат. сов. Николай Федоров. ***Малевинскій*** (камера находится въ г. Ейскѣ). 2-го уч. Ейскаго окр. (онъ-же непремѣнный членъ съѣзда) стат. сов. Вацлавъ Бенедикт. ***Шультецкій*** (камера въ г. Ейскѣ). 3-го Ейскаго ок. губ. секр. Владиміръ Ив. ***Желтановскій*** (камера въ ст. Кущевской). 4-го уч. Ейскаго окр. (онъ-же предсѣдатель съѣзда) дѣйст. стат. сов. Францъ Іосифов. ***Пржеднелскій*** (камера въ г. Ейскѣ). 5-го участка Ейскаго окр. кол. секр. Василій Антоновичъ ***Красса*** (камера въ стан. Уманской).

*Почетные мировые судьи:* въ г. Ейскѣ, дѣйст. стат. сов. Виссаріонъ Никол. ***Сергіевскій,*** стат. сов.-ки:



Алексѣй Васильев. ***Щелкуновъ,*** Михаилъ Васильев. ***Орловъ,*** Михаилъ Трофим. ***Евлаховъ,*** Димитрій Иван. ***Кононовъ,*** Аршакъ Іосифов. ***Казаровъ,*** Михаилъ Александр. ***Харламовъ,*** кол. сов. Михаилъ Александ. ***Вертелецкій,*** надв. сов. Николай Николаев. ***Кашкинъ,*** тит. сов. Стефанъ Генрихов. ***Барановскій,*** губ. секр. Василій Константин. ***Бондаревъ,*** кол. рег. Иванъ Федоровичъ ***Костинъ,*** кол. рег. Федотъ Никифоровичъ ***Лопата,*** отставной войсков. старш. Григорій Тимофеевичъ ***Люлько.***

*Почетные мировые судьи:* въ ст. Умянской: отставн. генералъ-маіоръ Степанъ Данилов. ***Семеновскій,*** отставн. полковникъ Левъ Григорьев. ***Потаповъ,*** кол. рег. Ермилъ Иван. ***Когомоловъ.***

*Почетный мировой судья:* въ ст. Павловской отставн. есаулъ Валентинъ Георгіев. ***Кривцевъ.***

*Секретарь съѣзда мировыхъ судей:* губ. секр. Петръ Онисимов. ***Семидольскій,*** помощникъ секр. съѣзда неим. чина Абрамъ Кондратьевичъ ***Данько.***

*Судебные пристава:* тит. сов. ки Никонъ Иванов. ***Исаевъ,*** Федоръ Прокофьев ***Яровой.***

## Армавирскій судебно-мировой округъ.

*Участковые мировые судьи:* 1-го уч. кол. сов. Всеволодъ Августин. ***Левитскій*** (онъ-же предсѣдатель и непремѣнный членъ съѣзда) (гор. Армавиръ). 2-го уч кол. ассес. Сергѣй Мит-рофанов. ***Блиновъ*** (ст. Баталпаш.). 3-го уч. кол. ассес. Владиміръ Сергѣев. ***Логиновъ*** (хут. Романовскій). 4-го уч. кол. ас. Константинъ Петров. ***Мато*** (г. Армавиръ). 5-го уч. стат. сов. Августъ Флоріановичъ ***Рогойскій*** (г. Армавиръ). 6-го уч. кол. секр. Дмитрій Николаев. ***Раздольскій*** (хут. Тихорѣцкій). 7-го уч. стат. сов, Іосифъ Леонардов. ***Кудрецкій*** (ст. Ново-Александровская). 8-го уч. кол. сек. Стефанъ Петровичъ ***Мусатовъ*** (ст. Баталпашинская).

*Почетные мировые судьи:* надв. сов. Серопъ (онъ-жо Серафимъ) Саакович ***Сеферовъ,*** стат. сов. Никита Герасимов. ***Бахчіевъ,*** губ. секр. Юлій Михайл. ***Радикъ,*** кол. совѣтн. Леонидъ Александр. ***Водопьяновъ,*** стат. сов. Александръ Николаев. ***Лавровъ,*** тит. сов. Сергѣй Васильев. ***Сивороновъ,*** неим. чина Петръ Григорьев. ***Каспаровъ,*** дѣйств. стат. сов. Эдуардъ Эдуардов. ***Глезеръ,*** тит. сов. Людвигъ Людвиг. ***Клейндистъ,*** кол. секр. Семенъ Прокоф. ***Меснянкинъ,*** кол. еж. сов. Степанъ Степанов. ***Сахновъ,*** стат. сов. Николай Павлов. ***Олимпіади,*** надвор. сов. Константинъ Иванов. ***Троицкій,*** титул. сов. Дмитрій Иванов. ***Шелховской,*** кол ассес. Василій Иванов. ***Крутченскій,*** губ секр. Владиміръ Владимир. ***Навроцкій,*** кол рег. Александръ Иванов. ***Лебедев***, кол рег. Вячеславъ Александров. ***Брылевъ,*** неим. чина Артемій Владимиров. ***Поповъ,*** отставн. войсковой старш. Іеремія Митроф. ***Калмыковъ,*** кол. ассес. Станиславъ Генрихов. ***Барановскій,*** кол. сов. Сергѣй Васильев. ***Савельевъ*** тит. сов. Владиміръ Александр. ***Кириловъ,*** надв. сов. Григорій Григор. ***Шахдубаговъ,*** тит. совѣтн. Иванъ Кузьмичъ ***Обуховъ,*** кол. сов Георгій Николаев. ***Мова,*** кол. сов. Николай Карлов. ***Гарфъ,*** инженеръ технологъ Петръ Иванов. ***Шатировъ,*** стат. сов. Сергѣй Артемьев. ***Цатуровъ.***

*Судебные пристава:* тит. совѣт. Генрихъ Григорьев. ***Закржевскій,*** кол. рег. Порфирій Михайлов. ***Гончаровъ,*** кол. рег. Никита Андреев. ***Ребусъ,*** кол. секр. Дмитрій Семенов. ***Клочковъ,*** губ. секр. Лазарь Феоф. ***Антоновъ.***

*И. об. секретаря* съѣзда губ. сек. Павелъ Павлов. ***Ивановъ,*** И. об. помощн. секретаря неим. чина Владиміръ Трофимов. ***Спаришъ.***

## Майкопскій судебно-мировой округъ.

(1 ч. 32 кв. д. Кислова).

Участковые мировые судьи: 1-го уч. кол. ас. Станиславъ Собѣслановичъ ***Краіовскій-Кукель*** (онъ-же непрем. членъ), 2-го уч. (вакансія), (въ ст. Лабинской), 3-го уч. дѣст. ст. сов. Василій Вас. ***Леонидовъ,*** (онъ-же предсѣдат. съѣзда въ г. Майкопѣ), 4-го уч. кол. ас. Генрихъ Владим. ***Булгаринъ,*** (въ г. Майкопѣ), 5-го уч. кол. секр. Александръ Яковлев. ***Власовъ*** (въ ст. Лабинской).

Почетные мировые судьи: дѣствит. стат. сов. Алексѣй Троф. ***Игнатьевъ,*** въ г. Майкопѣ; губ. секр. К. М. ***Козополянскій,*** въ г. Майкопѣ; ст. сов. Д. И. ***Рудаковъ***—г. Майкопъ; есаулъ В. А. ***Захаровъ***—ст. Лабинская; ст. сов. П. А. ***Жировъ,*** А. Я. ***Обухов скій,*** П. Н. ***Слѣпухинъ,*** В. П. ***Щербаковъ***—въ г. Майкопѣ; кол. сов. В. П. ***Луговой,*** кол. сов. А. В. ***Смирновъ,*** кол. ас. ***Дземяковичъ***—въ г. Майкопѣ; отст. войск. старш. Н. З. ***Соколовъ,*** запасн. подъес. П. А. ***Захаровъ***—въ ст. Лабинской; надв. сов. К. В. ***Петроковскій.***

Секретарь съѣзда губ. секр. Степанъ Кондратьев. ***Луковецкій,*** помощн. секретарь н. ч. А. И. ***Лисицынъ.***

Судебные пристава съѣзда: губ. секр. Н. Н. ***Кузнецовъ*** (въ г. Майкопѣ) и неим. чина Семенъ Агапіевичъ ***Кравченко*** (въ ст. Лабинской).

## Армавирское городское управленіе.

Городской голова Александръ Александров. ***Колычевъ,*** заступающій мѣсто городского головы членъ управы Донать Александр. ***Нестеровъ***, членъ управы Георгій Иван. ***Акобжановъ,*** секретарь управы Константинъ Николаевичъ ***Каллистовъ,*** бухгалтеръ Илья Петровичъ ***Бадьинъ,*** завѣдующій налоговымъ отдѣломъ Иванъ Викентьевичъ ***Лагода,*** дѣлопроизводитель Александръ Петровичъ ***Румовскій***, техникъ Николай Евграфов. ***Еографовъ,*** смотритель торговой полиціи Илья Бежановичъ ***Мгеладзе.***

*Гласные городской думы:* ***Акобажновъ*** Георгій Ивановичъ, ***Бердичевскій*** Григорій Леонтьев., ***Богдановичъ*** Владимиръ Петровичъ, ***Бойко*** Степанъ Иванов., ***Болотинъ*** Андрей Тимофеев., ***Вѣрченко*** Петръ Акимов., ***Володзько*** Евгеній Генриховичъ, ***Демяникъ*** Григорій Кондратьевичъ. ***Джихоидзе*** Іовъ Давидовичъ, ***Дубовенко*** Семенъ Иванов., ***Егоровъ*** Степанъ Иванов., ***Ершовъ*** Георгій Константинов., ***Закладный*** Михаилъ Леонтьев., ***Звхаровъ*** Федоръ Григорьев., ***Иващенко*** Степанъ Филиппов., ***Кашташевъ*** Левъ Васильев., ***Кудрявцевъ*** Петръ Григорьевичъ, ***Локтіоновъ*** Николай Григорьевичъ, ***Лѣсной*** Никаноръ Яковлев, ***Мажиньянцъ*** Афанасій Лазарев., ***Мазарекъ*** Адамъ Петров., ***Машковъ*** Федоръ Павлов., ***Мхитаровъ*** Сергѣй Мелконов., ***Нестеровъ*** Донатъ Александров., ***Пилипенко*** Степанъ Савельев., ***Путятинъ*** Петръ Константин., ***Рицъ*** Михаилъ Юльевичъ, ***Сахно*** Степанъ Степанов., ***Сеферовъ*** Серопъ Исаковичъ, ***Челидзе*** Георгій Бежанов, ***Яковенко*** Иванъ Яковлев., ***Ярошенко*** Иванъ Іосифов., депутатъ отъ духовнаго вѣдомства священникъ о. Л. ***Дмитревскій.***

## Кубанскій областной комитетъ по дѣламъ мелкаго кредита.

Предсѣдатель: Начальникъ Кубанской области и Наказный Атаманъ Кубанскаго казачьяго войска, Генералъ-отъ-Инфантеріи Михаилъ Павловичъ ***Бабычъ.***

Члены: старшій помощникъ Начальника Кубанской области и Наказнаго Атамана Кубанскаго казачьяго войска генералъ-маіоръ Петръ Ивановичъ ***Косякинъ.*** Младшій помощникъ Начальника Кубанской области и Наказнаго Атамана Кубанскаго казачьяго войска генералъ-маіоръ Иванъ Григорьевичъ ***Лебедевъ.*** Атаманъ Екатеринодарскаго отдѣла, полковникъ Павелъ Никифоровичъ ***Камянскій*** Начальникъ хозяйственнаго отдѣленія, Кубанскаго Областного Правленія, дѣйств. статскій совѣтникъ Григорій Владимировичъ ***Ляхъ.*** Управляющій Екатеринодарскимъ отдѣленіемъ Государственнаго банка, статскій совѣтникъ Николай Тимофеевичъ ***Никитинъ.*** Управляющій Армавирскимъ отдѣленіемъ Государственнаго банка коллежскій совѣтникъ Валерій Алексѣевичъ ***Долинскій*** Управляющій Кавказскимъ отдѣленіемъ крестьянскаго поземельнаго банка въ г. Екатеринодарѣ статскій совѣтникъ Сергѣй Михайловичъ ***Протопоповъ.*** Начальникъ Черноморско-Кубанскаго управленія земледѣлія и государственныхъ имуществъ, колл. сов. Николай Николаевичъ ***Даниловъ.*** Инспекторъ мелкаго кредита раіона Екатеринодарскаго отдѣленія Государственнаго банка, коллежскій секретарь Дмитрій Лонгиновичъ ***Числовъ.*** Податной инспекторъ Екатеринодарскаго отдѣла, коллежскій ассесоръ Николай Евгеньевичъ ***Малама.***



## Екатеринодарское Отдѣленіе Государственнаго Банка.

Управляющій ст. сов. Николай Тимофеевичъ ***Никитинъ,*** контролеръ ст. сов. Козьма Ивановичъ ***Черниговцевъ***, члены учетно-ссудныхъ комитетовъ по торгово-промышленнымъ кредитамъ—купцы: Иванъ Владимировичъ ***Горчаковъ***, Хр. Павловичъ ***Богарсуковъ,*** Петръ Исааковичъ ***Бедросовъ*** Давидъ Михайловичъ ***Донъ-Дудинъ***, Александръ Ивановичъ ***Сидоровъ***, Маркъ Израилевичъ ***Бершацкій***, Лусегенъ Кеворковичъ ***Арзумановъ,*** Владимиръ Петровичъ ***Родіоновъ***, Павелъ Дмитріевичъ ***Квасовъ.*** По сельско-хозяйственнымъ кредитамъ: потомственный поч. гражданинъ Елеазаръ Тимофеевичъ ***Каракай,*** кассиръ кол. сов. Михаилъ Семеновичъ ***Виноградовъ***, бухгалтеръ кол. ас. Павелъ Петровичъ ***Аверко-Антоновичъ,*** секретарь кол. секр. Николай Александровичъ ***Смирновъ.*** Помощники контролера: кол. сов. Николай Николаевичъ ***Лаврентьевъ***, коллеж. секр-ри: Александръ Георг. ***Вальдманъ***, Алексѣй Петровичъ ***Ивановъ***, Александръ Павлов. ***Новожиловъ,*** помощники кассира 1-го разряда: кол. секр. Константинъ Федоровичъ ***Карякинъ***, Иванъ Терентьевичъ ***Литовкинъ,*** помощники кассира 2-го разряда: губ. секр-ри: Стефанъ Константиновичъ ***Рыжи,*** Дмитрій Федоровичъ ***Серіевъ,*** неим. чина: Ефимъ Гавріиловичъ ***Никифоровъ*** Алексѣй Петровичъ ***Сопотовъ***; помощники кассира 3-го разряда: кол. рег. Козьма Васильевичъ ***Орелъ,*** губ. секр. Семенъ Сергѣевичъ ***Кондюшенковъ,*** помощники бухгалтера 1-го разряда: кол. ас-ры: Василій Федоровичъ ***Капнинъ,*** Владиміръ Козьмичъ ***Кузнецовъ,*** Николай Ефимовичъ ***Базилевскій***, губ. секр.-ри: Николай Ивановичъ ***Чернобыльскій,*** Миронъ Михайловичъ ***Асмаевъ,*** Георгій Степановичъ ***Квитченко,*** кол. секр. Иванъ Захаровичъ ***Бараковъ,*** кол. рег-ры: Андрей Яковлевичъ ***Королевъ***, Евдокимъ Кузьмичъ ***Фуниковъ,*** губ. секр. Яковъ Кирилловичъ ***Финько,*** помощники бухгалтера 2-го разряда: губерн. секр. Константинъ Прокофьев. ***Исаевъ,*** кол. рег. Василій Александров. ***Дехтеревъ,*** губ. секр. Александръ Ильичъ ***Галичій,*** кол. рег-ры: Николай Владимировичъ ***Лацаріусъ,*** Владиміръ Леонардовичъ ***Скуратовичъ,*** неим. чина Глѣбъ Константиновичъ ***Крушинскій***, тит. сов. Перчь Гавриловичъ ***Турпаянъ,*** неим. чина Романъ Павловичъ ***Бѣлоусовъ,*** помощники бухгалтера 3-го разряда: неим. чина Георгій Васильев. ***Зальсскій***, кол. рег. Константинъ Ивановичъ ***Пономаревъ***, канцелярскіе служители и пис-

цы: неим. чина Дм. Геор. ***Салищевъ,*** Ник. Ил. ***Татариновъ,*** Вл. Ал. ***Петровъ,*** ***Лавровскій*** Дм. Вл., ***Кириловъ*** Вяч. Е., ***Лихарстовъ*** П. С., Ол. Ст. ***Четенова,*** Ан. Ип. ***Александрова,*** Мел. Ил. ***Галичая.***

Инспекторы мелкаго кредита при отдѣленіи: губ. секр-ри: Дм. Леон. ***Числовъ,*** Мих. Ив. ***Минаевъ,*** Арк. Вл. ***Вейландъ,*** кол. рег-ры: Клим. Фед. ***Тряпко,*** Дав .Пав. ***Ярошевскій,*** Фед. Григ. ***Поповъ,*** неим .чина Сар. Мелх-***Лотояницъ,*** кол. секр. Пав. Фил. ***Степановъ,*** неим. чина Вас. Тим. ***Бутковскій:*** дѣлопроизв. инспекціи помощн. бухгалтера 2-го разр. Вал. Як. ***Вишлянскій,*** канц. служ. Як. Тим. ***Колоша,*** Ник. Ст. ***Клишинъ,*** Вяч. Іос. ***Хиновскій.***

## Армавирское отдѣленіе Государственнаго Банка.

*Управляющій* стат. сов. Валерій Алексѣев ***Долинскій,*** *контролеръ* надв. сов. Яковъ Александров. ***Сычевъ,*** *кассиръ* кол. сек. Александръ Васильев. ***Ушаковъ,*** *бухгалтеръ* кол. ассес. Павелъ Васильев. ***Немоловскій,*** *секретарь* кол. секр. Михаилъ Константинов. ***Бѣлороссовъ,*** *пом. контролера:* губ. секр. Чеславъ Людовиковичъ ***Кобылинскій,*** кол. сек. Никаноръ Павлов. ***Шіяновскій,*** *пом. кассира:* 1 разр. кол. секр. Михаилъ Иванов. ***Ситниковъ,*** кол. рег. Павелъ Арсеньев. ***Бѣлышевъ,*** неим. чина Станиславъ Даниловичъ ***Скугарь,*** *счетные чиновники:* 1 раз. кол. рег.-ры Николай Васильевичъ ***Ольшевскій,*** Иванъ Константинов. ***Янкевичъ,*** Михаилъ Григор. ***Клепатскій,*** Федоръ Павлов. ***Соболевъ,*** неим. чина Борисъ Егоров. ***Рыловъ,*** *канцелярскіе чиновники:* неимѣющіе чина Александръ Павл. ***Зотовъ,*** Никаноръ Козьмичъ ***Кутеповъ.*** *Мелкій кредитъ: инспекторы:* кол. секр. Николай Алексѣев. ***Скомороховъ,*** губ. секр. Вячеславъ Васильевичъ ***Цаликовъ,*** кол. рег. Дмитрій Иван. ***Отдыльновъ*** неим. чина Александръ Иванов. ***Даниловскій,*** кол. рег. Гавріилъ Поликарпов ***Куцемыловъ,*** *счетные чиновники:* 1-го разр. мѣщанинъ Николай Васильев. ***Хаджи-Константиновъ,*** *канцелярскіе чиновники:* кол. рег. Петръ Яковлев. ***Ковшарь,*** губ. секр. Григорій Иванов. ***Мирошниковъ.***

## Кавказское отдѣленіе Крестьянскаго Поземельнаго Банка.

(гор. Екатеринодаръ Гимназ. ул. д. Азвестопуло, № 41).

Управляющій стат. сов. Сергѣй Михайлов. ***Протопоповъ.*** Непремѣнные члены: стат. сов. Владимиръ Платонов. ***Ямпольскій,*** кол. ассес. Борисъ Митрофан ***Городецкій,*** тит. оов. Павелъ Иванов. ***Виноградовъ,*** кол. ассес. Василій Михаил. ***Долгополовъ.*** Чиновникъ особыхъ порученій переселенческаго управленія стат. сов. Иванъ Васильев. ***Нестеренко.*** Старш. контр. банка, кол. секр. Николай Михайлов. ***Тимофеевъ.*** Старшій бухгалт. банка кол. секр. Ричардъ Гансовичъ ***Трассъ.*** Члены отъ Куб. обл., отставн. войск. старш. Александръ Никифор. ***Каменскій,*** стат. сов. Антонъ Данил. ***Юдинъ.*** Дѣлопроизвод. кол. секр. Козьма Гаврилов. ***Бѣлецкій,*** надв. сов. Григорій Гурьев. ***Охотниковъ,*** губ. секр. Викторъ Андреев. ***Валукъ,*** кол. секр. Иванъ Васильев. ***Непокупной.*** Помощ. дѣлопроизвод. 1-го разр.: кол. секр. Степанъ Степановичъ ***Герасименко,*** неим. чина Борисъ Степанов. ***Коробкинъ,*** Василій Петров. ***Колесниковъ,*** кол. рег. Степанъ Павлов. ***Федоровъ.*** Бухгалт.: губ. секр. Алексѣй Никит. ***Сѣдовъ,*** Петръ Александров. ***Мац-***



Управляющій Екатеринодарской Казенной Палатой,

Дѣйствительный Статскій Совѣтникъ

Александръ Алексѣевичъ

Михайловъ.

*кевичъ*, пом. бухгалт. 1 раз. губ. секр. Борисъ Павловичъ *Александровъ*, кол. рег. Леонидъ Яковлевичъ *Гумеля*, неим. чина Михаилъ Федоровичъ *Гавриловъ*, Василій Ив. *Пана-Михайловъ* и Тимофей Климентьевичъ *Борискинъ*. 2-го разр. кол. рег. Константинъ Андреевичъ *Петровъ*.

## Екатеринодарскій городской общественный банкъ.

Директ. банка. Яковъ Лаврентьев. *Щупляпъ*, товар. директ. Вавила Степанов, *Лабузинъ*, бухг. Николай Романов. *Кравцовъ*, старш. помощ. бухгалт. Петръ Федоров. *Потапенко*, младш. пом. бухгал. Назарій Саввичъ *Слиденко*, (письм.), Гавріилъ Яковлевичъ *Кухаренко*, кассиры: Павелъ Иванов. *Терешинъ* и Петръ Николаев. *Парфенниковъ*.

## Екатеринодарское отдѣленіе Русскаго для внѣшней торговли банка.

(Николаевскій просп. домъ н-ковъ Коваленко).

Управляющій, Казимиръ Іеронимов. *Піотровскій*. Довѣренные: Иванъ Феофиловичъ. *Братковскій*, Иванъ Николаев. *Даллассъ*, Германъ Герман. *Морицъ*. Члены учетнаго комитета: Д. М. *Донъ-Дудинъ*, Е. Н. *Ходжабароновъ*, Г. Н. *Шаповаловъ*, П. П. *Тимофеевъ*, И. М. *Хейфицъ*.

## Ейское отдѣленіе Азовско-Донского Коммерческаго банка.

Управляющій отд. Сем. Никол. *Голлендеръ*, и. об. бухгал. довѣр. Ив. Исид. *Люблинскій*, дов. Сав. Ив. *Краснобрыжій*, пом.-ки бухг. Мих. Нат. *Гольбергъ*, Ник. Алек. *Евстафьевъ*, Ак. Влад. *Стукаловъ*, кас.-арт. Ал. Ал. *Савельевъ* и арт. Мих. Ил. *Кондратьевъ*.

## Екатерин. отд. Азовско-Донского Коммерческаго банка.

Управляющій Алексан. Абрам. *Компанейцъ*, товар. управ. Ник. Ив. *Комаровъ*, бухгал Гр. Наум. *Кнабенгофъ*, довѣренные: Анат. Кир. *Рѣзниченко*, Николай Данилов. *Смирновъ*, Акимъ Мирон. *Рогальскій*. Помощники бухгал.: Данилъ Устинов. *Андреевъ*, Михаилъ Дав. *Магнеръ*, Мефодій Никол. *Красненко*, Иванъ Никол. *Федоровъ*, Карлъ Иван. *Мазикъ*, Степанъ Тимофеев. *Костарныхъ*, Иванъ Алек. *Смыковъ*, Артемій Ив. *Малышко*, Николай Андр. *Дроздовъ*, Самсонъ Иван. *Богдановъ*, Матвѣй Филип. *Гриндюкъ*, Гавріилъ Данил. *Анацкій*, Семенъ Иван. *Цыбанъ*, Борисъ Никол. *Михельсъ*, Федоръ Моисеев. *Шапшалъ*, Александръ Абрам. *Израилевъ*, Федоръ Дмитр. *Макарцевъ*, Абрамъ Тимоф. *Гительсонъ*, старш. кас. Макарій Евменьев. *Ермиловъ*. Млад. кассиры: Александръ Александров. *Курочкинъ*, Василій Васильев. *Лебедевъ*, Василій Иван. *Хохловъ*.

## Екатеринодарское отдѣленіе Русскаго Торгово-Промышленнаго банка.

Управляющій (вакансія), бухгалтеръ Іосифъ Аветовичъ *Ярвелянъ*, довѣренные: Петръ Михайлов. *Виксне* и Казимиръ Антоновичъ *Мицкевичъ*, счетоводы: Георгій Ивановичъ *Зерзелиди*. Павелъ Ивановичъ *Болдыревъ* Николай Ивановичъ *Чистяковъ*, Павелъ Сергѣевичъ *Аметистовъ*, Александръ Григорьевичъ *Веприцкій*, Иванъ Тарасовичъ *Семенихинъ*, Козьма Михайловичъ *Шевцовъ*, Иванъ Сигизмундовичъ *Шель*, Жанета Петровна *Сагиміанъ*, кассиръ Михаилъ Семеновичъ *Семеновъ* и пом. кассира Андрей Петровичъ *Барановъ*.

## Екатеринодарское отдѣленіе Русско-Азіатскаго банка.

Директоръ *Яновскій* Василіи Ильичъ, вице-директоръ *Гусевъ* Василій Степановичъ, довѣренные: *Мельниковъ* Петръ Максимовичъ, *Богдановъ* Александръ Андреевичъ, служащіе: *Антоконенко* Ант. Фед., *Бабкинъ* Мих. Ник., *Бондаренко* Пав. Еф., *Грамматикопуло* Дм. Онис., *Квасницкій* Еф. Ал., *Козмиди* Ѳем. Ѳем., *Колесниковъ* Ив. Гер., *Кравченко* Мих. Ар., *Кривченко* Ол. Ал., *Кузнецовъ* Тим. Ст., *Лебедевъ* Геор. Зах., *Литвинскій* Ал. Ал., *Мокровичъ* Лаз. Евс., *Сондакъ* Ал. Гр., *Степановъ* Фед. Сем., *Тлавадзе* Ис. Ис., *Терещенко* Мих. Сав., *Щекотко* Ел. Анд., артельщики: *Григорьевъ* Вас. Гавр., *Каминскій* Ал. Гр., *Чувашевъ* Пав. Сер., *Щербань* Гр. Г.

## Екатеринодарское отдѣленіе Волжско-Камскаго Коммерческаго банка.

Управляющій Александръ Александровичъ *Бартъ*, бухгалт. Яковъ Аристарховичъ *Завадовскій*, довѣренный Викентій Викентьев. *Буковскій*, кассиръ-довѣренный Александръ Семеновичъ *Погожевъ*.

## Екатеринодарское Общество Взаимнаго Кредита.

Предсѣдатель совѣта М. Д. *Скворциковъ*, члены совѣта: Н. А. *Налобинъ*, Н. Ф. *Сатунянъ*, Я. М. *Буровскій*, Х. П. *Богарсуковъ*, И. Н. *Дицманъ*, А. А. *Коваленко*, М. П. *Маликовъ*, И. В. *Горчаковъ*, Н. Н. *Николаевъ*, Н. С. *Рябоволъ*, правленіе: предсѣдатель Правленія А. И. *Литовкинъ*, директоры: Д. И. *Гаврильцевъ* и В. М. *Малиновскій*, бухгалтеръ В. І. *Радченко*, контролеръ Г. Я. *Кукъ*, служащіе по бухгалтеріи: И. Е. *Ивановъ*, Н. Г. *Трепитаки*, Е. Ф. *Петшауеръ*, А. Г. *Пускаръ*, П. В. *Кондратьевъ*, И. Е. *Архиповъ*, А. В. *Фаттъ*, М. Д. *Серебрянскій*, И. И. *Краузе*, В. Н. *Аглицкій*, С. П. *Демченко*, А. И. *Ивченко*, К. М. *Ѳеоктистовъ*, И. В. *Чеснюкъ*, В. С. *Журавлевъ*, С. Н. *Щербакъ*, О. Г. *Коссовичъ*, И. В. *Эксакустосъ*, В. С. *Готскій-Даниловичъ*, И. К *Далдабановъ*, А. П. *Бѣлоусовъ*, А. А. *Харасановъ*, Л. Е. *Соломка*, В. И. *Савельевъ*, А. С. *Воронинъ*, С. М. *Савельевъ*, В. Д. *Чмовжъ*, Э. А. *Ириносовъ*, И. С. *Алидзаевъ*, Ф. И. *Высочина*, Е. М. *Селина*, Е. П. *Медвѣдева*, Г. Г. *Теръ-Оганянцъ*, Я. М. *Арсланъ*, И. О. *Теръ-Степановъ*, артельщики-кассиры: Т. И. *Жуковскій*, Н. А. *Тошинъ*, Н И. *Вороновъ*, Е. С. *Шевченко*, П. М. *Локтіоновъ*, А. А. *Манойловъ*.



## Второе Екатеринодарское Общество Взаимнаго Кредита.

Совѣтъ: предсѣдатель совѣта: *Лазько* И. В., депутаты: *Полумордвиновъ* Г. Т., *Бѣжановъ* Н. Г., *Мироновъ* П. В., *Донченко* А. И., *Меликъ-Давидянцъ* К. Б., *Воликъ* В. Г., *Лозинскій* Н. П., *Раковичъ* С. К. *Рындинъ* Н. М., *Сербинъ* В. В., *Брицовъ* А. С. (кандидатъ). Правленіе: предсѣдатель *Фадѣевъ* Н. П., члены правленія: *Кроонъ* В. А., *Лиханосъ* В. А. (онъ-же бухгалтеръ), помощники бухгалтера: старшій *Ваганенко* Н. К., младшіе: *Скобелкинъ* Н. П., *Щербининъ* И. В., *Даценко* П. Б., *Томазовъ* В. Г., *Цырковъ* М. И., пріемный комитетъ: *Кунле* І. Г., *Синалицынъ* Ф. Ф., *Андріенко* Д. И., *Игнатовъ* М. М., *Басанъ* И. М., *Кокушкинъ* Э. А., *Поляковъ* И. С., *Брицовъ* А. С., юрисконсульты: прис. пов. *Климовъ* В. В., пом. прис. пов. *Хейфецъ* М. М.

## Екатеринодарское Общество Взаимнаго Кредита Приказчиковъ.

Предсѣдатель правленія Павелъ Тарасовичъ *Кара-Мурза*, члены правленія: Александръ Семеновичъ *Степановъ* и Иванъ Александровичъ *Курносовъ*, бухгалтеръ Сергѣй Михайловичъ *Федоровъ*, пом. бухгалтера Александръ Михайловичъ *Криворучевскій*, конторщики: Илья Петровичъ *Триль*, Павелъ Митрофановичъ *Замула*, Александръ Григорьевичъ *Деркачевъ*.

## Кубанское Общество Взаимнаго Кредита Табаководовъ и Сельскихъ Хозяевъ.

Совѣтъ: Г. Х. *Азвестопуло*, И. Ф. *Балабановъ* Ф. Д. *Георгіади*, А. Л. *Жданъ-Пушкинъ*, Х. *Нехай*, С. Б. *Пандулъ*, Д. Е. *Шишмановъ*, правленіе: предсѣдат.—Н. Н. *Попандопуло*, членъ правленія—бухгалтеръ Г. Ф. *Пихлеръ*, членъ правленія—Г. И. *Томаидисъ*, бухгалтерія: помощники бухгалтера: С. С. *Мироненко* и А. М. *Загайный*, конторщики: К. М. *Поповъ*, М. И. *Игнатенко*, А. Ф. *Пихлеръ*, М. А. *Антоніади*.

## Общество взаимнаго Кредита Кубанскихъ Казаковъ.

Предсѣдатель совѣта Иванъ Андреевичъ *Нечипаевскій*, члены совѣта: ст. сов. Степанъ Ивановичъ *Калайтанъ*, войск. старш. Николай Григорьевичъ *Сотниковъ*, есаулъ Дмитрій Константиновичъ *Михайлопуло*, надв. сов. Евдокимъ Дмитріев. *Сотниченко*, Александръ Ильичъ *Кудрявцевъ*, Иванъ Михайловичъ *Деревлевъ*, Ефимъ Саввичъ *Гудзикъ* и Алексѣй Николаевичъ *Гавриленко*, правленіе: предсѣдатель отставн. генералъ-маіоръ Василій Федоровичъ *Пацапай* и членъ правленія отставн. полковникъ Леонтій Павловичъ *Пѣвневъ*, бухгалтеръ Моисей Петровичъ *Ефимовъ*.

## Кубанскій Центральный Союзъ учрежденій мелкаго Кредита.

Предсѣдатель правленія Иванъ Васильевичъ *Ивасюкъ*, члены правленія: Гавріилъ Дмитріевичъ *Чернышевъ*, Кириллъ Евдокимовичъ *Гридасовъ* и Михаилъ Георгіевичъ *Людковскій*, секретарь Сергѣй Павловичъ *Балабуха*, кассиръ Никаноръ Андреевичъ *Прокопенко*, бухгалтеръ

(онъ-же и кандидатъ въ члены правленія) Тимофей Тимофеевичъ ***Болотинъ***, помощникъ бухгалтера Павелъ Федоровичъ ***Фрейдрикъ***, зав. тов. отдѣл. Аркадій Юрьевичъ ***Кучеряненко***, юрисконсультъ союза Тихонъ Орестовичъ ***Левитскій***, ревизоры: Андрей Андреев. ***Геращенко***, Александръ Петровичъ ***Ночвинъ***, Николай Павловичъ ***Скрынниковъ***, Петръ Порфирьевичъ ***Вьдибьда***, агрономъ союза Степанъ Федоровичъ ***Манжула***, участковые агрономы: Чеславъ Каэтановичъ ***Домбровскій*** (въ ст. Усть-Лабинской), Даніилъ Захарьеичъ ***Ляхъ*** (въ ст. Дондуковской), Даніилъ Прокофьевичъ ***Пилюкъ*** (въ ст. Упорной), Борисъ Назарьевичъ ***Ермиловъ*** (въ ст. Кореновской) и Митрофанъ Ивановичъ ***Крикунъ***.

## Правленіе Екатеринодарскаго Городского Общества Взаимнаго отъ огня страхованія.

Предсѣдатель ***Погуляевъ*** Александръ Александровичъ, члены правленія: ***Долининъ*** Константинъ Константиновичъ, ***Канаевъ*** Даніилъ Нестеровичъ.

## Ссудо-сберегательное товарищество ремесленниковъ.

Г. Екатеринодаръ, уголъ Кирпичной и Бурсаковской.

Предсѣдатель правленія ***Мокровъ*** Андрей Андреевичъ, члены правленія: ***Капитановъ*** Иванъ Степановичъ, ***Коблучко*** Василій Ивановичъ и ***Гетманцевъ*** Тимофей Никифоровъ, счетоводъ ***Кульчицкій*** Петръ Матвѣевичъ.

## Ейская таможня.

[Воронцовскій просп. домъ Чернышева].

Управляющій таможней надв. с. Мих-лъ Ходжиспиров. ***Чочуа***, контрол. надв. с. Зосима Петров. ***Суворовъ***, кораб. смотр. кол. ассес. Евг. Орестов. ***Крестьяновъ***, канц. чинов. губ секр. Алек-ръ Карлов. ***Ричъ***, канцел. чинов. кол. секр. Евдок. Ив. ***Рубановскій***.

## Темрюкская таможенная застава.

Управляющій тит. сов. Петръ-Павелъ Никол. ***Вестенрикъ***, помощ. управл. кол. ас. Антонъ Васильев. ***Щербина***.

## Анапская таможенная застава.

(Приморская набережная, д. № 12).

Управляющій надв. сов. Левъ Альбертов. ***Брженчковскій***, должн. переводч. упразднена. Должность члена упразднена.

## Таманскій таможенный постъ.

(Въ ст. Таманской).

Завѣдывающій Таманскимъ таможеннымъ постомъ дворянинъ Николай Антоніевичъ ***Липскій***.



## Ахтарская таможенная застава.

(Въ ст. Приморско-Ахтарской).

Управляющій, неимѣющій чина, Ромуальдъ Осиповичъ ***Рачковскій***.

## Кубанское областное по дѣламъ объ обществахъ и союзахъ Присутствіе.

Предсѣдатель Начальникъ Кубанской области и Наказный Атаманъ Кубанскаго казачьяго войска, Генералъ-отъ-Инфантеріи Михаилъ Повловичъ ***Бабычъ***, Члены: Младшій помощникъ Начальника Кубанской области и Наказнаго Атамана Кубанскаго казачьяго войска, Генералъ-Маіоръ Иванъ Григорьевичъ ***Лебедевъ***, управляющій Екатеринодарской казенной палатой дѣйс. ст сов. Александръ Алексѣевичъ ***Михайловъ***, прокуроръ Екатеринодарскаго окружнаго суда ст. сов. Петръ Федоровичъ ***Смирновъ***, Екатеринодарскій городской голова Михаилъ Даніиловичъ ***Скворіковъ***, непремѣнный членъ по городскимъ дѣламъ присутствія кандидатъ правъ Андріанъ Прокофьев. ***Подушка***, старшій фабричный инспекторъ Кубанской обл. кол. сов. Константинъ Васильев. ***Великосельскій***, завѣдывающій дѣлопроизводствомъ губ. секр. Констант. Дмитріев. ***Пановъ***.

## Общество любителей изученія Кубанской области.

(Адресъ предсѣдателя В. В. Скидана: Екатеринодаръ, Кубанское Александровское реальное училище. Адресъ секретаря Б. М. Городецкаго: Екатеринодаръ, Гимназическая 25—33. Библіотека общества помѣщается въ зданіи первой мужской гимназіи).

Общество имѣетъ цѣлью: изученіе, изслѣдованіе и описаніе Кубанской области во всѣхъ научныхъ отношеніяхъ. Для достиженія этой цѣли Общество устраиваетъ засѣданія, открытыя и закрытыя; снаряжаетъ экспедиціи, командируетъ членовъ; входитъ въ сношеніе какъ внутри Имперіи, такъ и заграницею съ учрежденіями, обществами и лицами, отъ которыхъ можетъ ожидать содѣйствія; назначаетъ вознагражденія за особенно выдающіеся труды и за разрѣшеніе научныхъ задачъ, соотвѣтствующихъ цѣлямъ Общества; періодически печатаетъ свои «Извѣстія» и «Бюллетени». Общество имѣетъ библіотеку по Кубановѣдѣнію. Съ 1913 г. Общество является представителемъ Главнаго Комитета поощренія туризма на Кавказѣ (въ Тифлисѣ), и въ качествѣ такового имѣетъ задачею изысканія средствъ для облегченія условій жизни и передвиженія туристовъ въ Кубанской области, а также распространеніе свѣдѣній о путешествіяхъ по Кавказу вообще. При Обществѣ состоитъ секція: любителей природы (предсѣд. Готфр. Александровичъ ***Рукгешель***). Составъ Общества: Почетный президентъ Общества Генералъ-отъ-Инфантеріи Михаилъ Павловичъ ***Бабычъ***, Предсѣдатель Правленія Общества Владимиръ Васильевичъ ***Скиданъ***, товарищъ предсѣдателя Григорій Яковлевичъ ***Крыжановскій***, секретарь (онъ же редакторъ „Извѣстій“ и „Бюллетеней“) Борисъ Митрофановичъ ***Городецкій***, товарищъ секретаря Николай Евгеньевичъ ***Талицкій***, казначей Борисъ Николаевичъ ***Бибиковъ***, библіотекарь Евгеній Васильевичъ ***Брокъ***. Почетные члены: Профессоръ Николай Ивановичъ ***Веселовскій***, Федоръ Андресвичъ ***Щербина***, Петръ Федоровичъ ***Чеботаревъ***. Представители въ сѣверо-Кавказскомъ ме-

ліораціонномъ комитетѣ С. І. *Баженскій* и Б. М. *Городецкій*. Дѣйствительныхъ членовъ свыше 100 человѣкъ. Уставъ Общества утвержденъ 16 октября 1897 года.

## Частныя общества образованія въ Кубанской области.

1) Кущевское общество образованія, Ейскаго отдѣла. 2) Общество женскаго образованія въ хут. Романовскомъ, Кавказскаго отдѣла. 3) Вознесенское общество образованія, Лабинскаго отдѣла. 4) Общество открытія и содержанія средне учебныхъ заведеній въ ст. Славянской, Таманскаго отдѣла. 5) Общество народныхъ университетовъ въ гор. Майкопѣ. 6) Кубанское общество народныхъ университетовъ въ гор. Екатеринодарѣ. 7) Общество открытія и содержанія въ ст. Крымской средне-учебныхъ заведеній. 8) Баталпашинское общество образованія, Баталпашинскаго отдѣла. 9) Кореновское общество образованія, Кавказокаго отдѣла. 10) Зеленчукское общество образованія иногородныхъ дѣтей, Баталпашинскаго отдѣла. 11) Анапское общество образованія, въ городѣ Анапѣ. 12) Отрадненское общество образованія, Баталпашинскаго отдѣла. 13) Полтавское общество образованія, Таманскаго отдѣла. 14) Армавирское общество народныхъ университетовъ. 15) Брюховецкое общество образованія, Кавказскаго отдѣла. 16) Приморско-Ахтарское общество образованія, Таманскаго отдѣла. 17) Урупское общество образованія, Лабинскаго стдѣла.

## Кубанскій областной комитетъ попечительства о народной трезвости.

Предсѣдатель Начальникъ Кубанской области и Наказный Атаманъ Кубанскаго казачьяго войска Генералъ-отъ-Инфантеріи *М. П. Бабычъ*, Замѣститель Предсѣдателя, Старшій Помощникъ Начальника области Генералъ-Маіоръ *П. И. Косякинъ*. Члены: Младшій Помощникъ Начальника области Генералъ-Маіоръ *И. Г. Лебедевъ*, и. д. Начальника Войскового Штаба Войсковой Старшина *К. П. Гаденко*. Предсѣдатель Екатеринодарскаго окружнаго суда *В. Я. Ганнотъ*, Директоръ народныхъ училищъ Куб. обл. дѣйст. ст. сов. *М. І. Поночовный*. Управляющ. Екатеринодарскою казен. палатою дѣйст. ст. сов *А. А. Михайловъ*, Управляющій Государств. имущест. Куб. обл. и Черномор. губер. кол. сов. *Н. Н. Данилевскій*, Директоръ Кубанск. Александровск. реальн училища *В. В. Скиданъ*, Прокуроръ Екатеринодарск. окружн. суда дѣйст. ст. сов. *Ф. П. Смирновъ*, областной врачъ ст. сов. *Н. Л. Михайловъ*, начальникъ Куб. обл. жандармскаго управл. Полков. *Е. Г. Бѣлинскій*, управляющ. Екатеринодар. отдѣл. Государст. банка ст. сов. *Н. Т. Никитинъ*, управляющ. Кавказск. отдѣленіемъ крестьянск. поз. банка ст. сов *С. М. Протопоповъ*, начальникъ хозяйств. отдѣленія Куб. областн. правл. *Г. В. Ляхъ*, Екатеринодарск. город. голова *М. Д. Скворцовъ*, депутатъ отъ духовн. вѣдомства протоіерей *М. П. Воскресенскій*, Атаманъ Екатеринод. отдѣла Полков. *И. Н. Камянскій*, Непремѣнный членъ Кавказскаго отдѣленія крестьянск. поземельн. банка кол. сов. *В. П. Ямпольскій*, Непремѣнный членъ Куб. обл. комитета кол. сов. *Д. Д. Платковскій*.



## Правленіе Екатеринодарскаго женскаго благотворительнаго общества.

Предсѣдательница супруга Наказнаго Атамана Кубанскаго казачьяго войска Софія Іосифовна *Бабычъ*. Вице-предсѣдательн. Елизавета Афанасьевна *Калери*. Завѣд. дѣлами общества дѣйств. стат. сов. Григорій Владимир. *Ляхъ*, казначей есаулъ Владимиръ Петров. *Бѣлый*, секр. надв. сов. Константинъ Евтих. *Нестеренко* Дамы-члены правленія: супруга генералъ-маіора Вѣра Ив. *Лебедева*, вдова генералъ-маіора Марія Николаевна *Корсунъ*, вдова генералъ лейтенанта Олампіада Ив. *Гетманова*, супруга полковника Анна Иван. *Камянская*, начальн. 1-й женской гимназіи Клеопатра Николаевна *Понофидина*, супруга члена Екатеринодарск. окружнаго суда Зинаида Иван. *Терещенко*, вдова генералъ-маіора Екатерина Ивановна *Протасова*.

## Екатеринодарское благотворительное общество.

Предсѣдатель правл. Александръ Иван. *Литовкинъ*.—его товарищъ Василій Семен. *Сазоновъ*; секрет. Михаилъ Ѳомичъ *Притула*, казначей Михаилъ Васил. *Бѣляковъ*, члены правленія: И. Н. *Дицманъ*, М. А. *Малама*, Е. Н. *Малама*-С. П. *Скворикова*, А. А. *Городецкая*, —Г. Я. Мордмилловичъ,—С. И. *Хлѣбниковъ*, Р. Г. *Хлѣбникова*, Е. А. *Франгопуло*, Я. Д *Николаевъ* З. Н. *Вербичева*, В. В. *Шаховъ*.

## Правленіе общества вспомоществованія нуждающимся ученикамъ Екатеринодарской мужской гимназіи.

Предсѣдатель правленія директоръ гимназіи Александръ Александровичъ *Топорковъ*.

Члены: И. Е. *Михалевъ*, купецъ Исаакъ Исидор. *Зальцманъ*, С. П. *Скворикова*, присяжный повѣренный Матвѣй Галустов. *Теръ-Оганянцъ*, Павелъ Степанов. *Оссовскій*.

## Кубанское общество вспомоществованія учащимся.

Предсѣдательница комитета, супруга начальн. Кубанской обл. и Наказнаго Атамана Кубанскаго казачьяго войска, Софія Іосифовна *Бабычъ*. Члены комитета: З. М. *Донъ-Дудина*, Е. Д. *Жданъ-Пушкина*, А. П. *Майгуръ*, А. И. *Садило*, К. Н. *Понофидина*, К. Н. *Яловая*, Е. И. *Михалева*, М. К. *Лозинская*, Е. А. *Франгопуло*, Н. Ф. *Дунка*, Е. Г. *Ашрапова*, К. В. *Родіонова*. Казначей Г. В. *Ляхъ*. Ревизіонная комиссія: А. В. *Захаровъ*, И. З. *Садило*, К. Е. *Нестеренко*.

## Правленіе о-ва взаим. вспомоществованія учащимъ и учившимъ въ Куб. обл. и Черноморской губерніи.

Предсѣдатель правлен. Гавріилъ Дмитр. *Чернышевъ*, товар. предсѣд. Игнатъ Архип. *Бѣлый*, казначей о-ва Сергѣй Семен. *Лизаревъ*, секр Филиппъ Капитон. *Ворониновъ* члены: Варвара Никол. *Шелестъ*,

Марія Лаврент. *Козюпа*, Ольга Парменовна *Рождественская*, Леонтій Кирил. *Гальченко*, Федотъ Кузьм. *Щегловскій*, Яковъ Васильев. *Полуянъ*, Григорій Леонт. *Хилько*.

Члены ревизіон. комиссіи: Петръ Абрам. *Зажаевъ*, Петръ Тимофеев. *Чернявскій*, Андрей Иван. *Семеновъ*, Захаръ Фирс. *Тыщенко*, Евгеній Степанов. *Тихоновъ*, Моисей Петров. *Ефимовъ*.

## Правленіе Императорскаго Россійскаго общества спасенія на водахъ.

Предсѣдатель правленія, Генералъ-отъ-Инфантеріи *Бабычъ*, товарищъ предсѣдателя, Екатеринодарскій купецъ Н. Г. *Кононенко*. Члены правленія: дѣйствительный стат. сов. И. С. *Келебердинскій*, стат. сов. К. Е. *Волошинъ*, надв. сов И. З. *Садило*, войской старшина А. С. *Приходько*. Казначей, дѣйствительный стат. сов. Г. В. *Ляхъ*, члены ревизіонной комиссій: колл. сов. Н. К. *Пужай* и Иванъ Влад. *Горчаковъ*, секретарь, надв. сов. *Голубинскій*.

## Правленіе Екатеринодарскаго скакового общества.

(Свѣдѣнія не доставлены).

## Александро-Невское религіозно-просвѣтительное Общество.

(Свѣдѣнія не доставлены).

## Кубанское мѣстное управленіе Общества Краснаго Креста.

Предсѣдательница—супруга Начальника области Софія Іосифовна *Бабычъ*, товарищъ ея—генералъ-маіоръ Иванъ Григорьев. *Лебедевъ*, казначей—полковникъ Аркадій Константин. *Шапаревъ*, дѣлопроизводитель кол. секр. Михаилъ Евтих. *Парневъ*.

## Кубанская община сестеръ милосердія.

(Противъ Городского сада, около главной гауптвахты).

Попечительница—супруга Генералъ-отъ Инфантеріи Софія Іосиф. *Бабычъ*, товарищъ попечительницы—супруга генералъ-маіора Вѣра Ив. *Лебедева*, главный врачъ общины, вакансія, завѣдывающій хозяйствомъ дѣйств. стат. сов. Григорій Владим. *Ляхъ*; сестра—настоятельница общины Дарія Владим. *Денишева-Долгова*; дѣлопроизвод. кол. секр. Михаилъ Евтихіев. *Парневъ*.

## Кубанское общество братской помощи увѣчнымъ воинамъ.

(Адресъ правленія: Войсковой Штабъ гор. Екатеринодаръ).

Предсѣдательница Правленія супруга Наказнаго Атамана Софія Іосифовна *Бабычъ*, Вице-предсѣдательница Елизавета Афанасьевна *Калери*. Члены правленія: Марія Георгіевна *Пужай*, Софія Борисов. *Камянская*, Любовь Николаевна *Глинская*, Зинаида Павловна *Кор-*



Непремѣнный членъ Областного по воинской повинности Присутствія,

Дѣйствительный Статскій Совѣтникъ

Иванъ Самойловичъ

Келебердинскій.

*сунъ*, Екатерина Ивановна *Протасова*, Анна Ивановна *Камянская*, Александра Николаевна *Шапарева*, Варвара Михайлов. *Федорова*, Людмила Созонтовна *Ягодкина*, Александра Пимонов. *Майгуръ*, Константинъ Порфир. *Гаденко* (казначей), Петръ Дмитріевичъ *Проскурнинъ*, (секретарь), Владимиръ Петровичъ *Бѣлый*.

---

## Кубанскій Отдѣлъ Императорскаго Россійскаго Общества Сельско-хозяйственнаго Птицеводства.

Длинная, № 11.

Предсѣдатель отдѣла Александръ Іосифовичъ *Дрбоглавъ*, секретарь и казначей Корнилій Авраамовичъ *Еременко*, товарищъ предсѣдателя Вѣра Михайловна *Давыдова*, члены совѣта: Александръ Африкановичъ *Червонецкій*, Пантелеймонъ Степановичъ *Чернега*, Александръ Парфентьевичъ *Базаровъ*, Варвара Илларіоновна *Щербинина*, Эдуардъ Антоновичъ *Каминскій* и Дмитрій Владимировичъ *Лавровскій*.

---

## Общество Взаимнаго Вспоможенія Приказчиковъ и Служащихъ въ частныхъ коммерческихъ учрежденіяхъ г. Екатеринодара.

(Борзиковская, 126, собственный домъ. Телеф. 423.

Предсѣдатель правленія Гавріилъ Іосифовичъ *Степановъ*, товарищъ предсѣдателя Павелъ Петровичъ *Бѣляевъ*, казначей Романъ Давидовичъ *Меганаджіевъ*, секретарь Григорій Семеновичъ *Быковниковъ*, члены правленія: Иванъ Григорьевичъ *Авраменко*, Александръ Парфентьевичъ *Базаровъ*, Станиславъ Игнатьевичъ *Бялковскій*, Августъ Павловичъ *Барановъ*, Анатолій Николаевичъ *Крыловъ*, Степанъ Никифоров. *Кабаненко*, Иванъ Ивановичъ *Лубянскій*, Исаакъ Павловичъ *Малбіевъ*, Василій Аверкіевичъ *Поповъ*, Петръ Павловичъ *Покровскій*, Сергѣй Нерсесовичъ *Улубековъ*, Іосифъ Тарасовичъ *Семенихинъ*, Николай Онуфріевичъ *Свѣтличный*, Михаилъ Петровичъ *Сагимьянцъ*, Иванъ Панфиловичъ *Тавризовъ*, Клеопатра Ивановна *Трунинъ*, бухгалтеръ-письмоводитель Григорій Павловичъ *Трофимченко*, предсѣдатель комитета Андрей Авксентьевичъ *Бирдусъ*, члены комитета: Александръ Парфентьевичъ *Базаровъ*, Иванъ Михайловичъ *Деревлевъ*, Никифоръ Ефимовичъ *Соловьевъ* и Матвѣй Ивановичъ *Хиршенбергъ*.

---

## Правленіе Кубанскаго отдѣла Рос. Общ. Покр. животнымъ.

(Крѣпостная, № 20).

Предсѣдательница отдѣла жена ст. сов. Марія Георгіевна *Пужай*, вице-предсѣдатель отдѣла областной ветеринар. инспекторъ Исаакій Ивановичъ *Ивановъ-Юдинъ*, члены правленія: директоръ Екатеринод. отд. Государ. банка Николай Григорьевичъ *Никитинъ*, Екатеринод. полицейм. Дмитрій Константиновичъ *Михайлопуло*, присяжн. повѣр. Вячеславъ Васильевичъ *Сербинъ*, присяжн. пов. Николай Федоровичъ *Сатунянъ*, учитель Ашотъ Никитьевичъ *Вартапетовъ* (казначей) и Николай Ивановичъ *Витковскій* (секретарь).

---

## Общество вспомоществованія учащимся Екатеринодарскаго Коммерческаго училища.

(Адресъ Правленія: Екатеринодаръ, Коммерческое училище, уголъ Новой и Котляревской улицъ).

Уставъ Общества внесенъ въ реестръ общества и союзовъ по Кубанской области, 19-го февраля 1914 г., подъ № 1, стр: № 94. Главною своею цѣлью Общество имѣетъ попеченіе о недостаточныхъ ученикахъ Екатеринодарскаго Коммерческаго училища, а равно содѣйствіе эстетическому, умственному и нравственному развитію всѣхъ вообще учениковъ училища. Членскій взносъ не менѣе 3 рублей.

Составъ правленія: предсѣдатель Борисъ Митрофановичъ ***Городецкій,*** товарищъ его Екатерина Хрисанфовна ***Есаулова,*** казначей священникъ Александръ ***Ивановъ***; члены правленія: Александръ Іосифовичъ ***Дрбоглавъ,*** Лукьянъ Григорьев. ***Арзумановъ***, Макаръ Васильевичъ ***Пузинъ,*** Александръ Семеновичъ ***Бойченко,*** Марія Михайловна ***Дрбоглавъ,*** Анна Моисеевна ***Беймъ,*** Таиса Александровна ***Курбатова*** и секретарь правленія Андрей Авксентьевичъ ***Бирдусъ.***

---

## Личный составъ агентовъ Управленія Владикавказской жел. дороги.

(Г. Ростовъ на Дону).

Управляющій дорогою д. стат. сов., инженеръ путей сообщенія инженеръ-технологъ Эдуардъ Брониславовичъ ***Войновскій-Кригеръ*** (г. Нахичевань на Д.). 1-й помощникъ управляющаго дорогою инж. пут. сообщ. кол. сов. Эдуардъ Александровичъ ***Окербломъ.*** 2-й помощникъ управляющаго дорогою, г. Нахичевань на Д., кол. секр. инженеръ путей сообщенія Петръ Федоровичъ ***Іордановъ*** (ст. Ростовъ). Правитель дѣлъ канцеляріи дороги, кол. асс. Константинъ Юльевичъ ***Андресъ.*** Помощникъ его, потомств. почетн. гражд. Николай Григорьевичъ ***Моисеенко*** (гор. Ростовъ на-Д.). Начальникъ эксплоатаціи и телеграфа, онъ-же и 4-й замѣститель управл. дор., тит. сов. инженеръ путей сообщенія Антонъ Игнатьевичъ ***Дунинъ-Сльпецъ*** (Нахичевань). Помощникъ начальника службы эксплоатаціи и телеграфа, кол. секр. Александръ Алексѣевичъ ***Савлучинскій*** (ст. Ростовъ). Помощникъ начальника службы эксплоатаціи кол. асс. инж.-технологъ Василій Ивановичъ ***Обуховъ*** (г. Нахичевань на-Д.). Помощникъ начальника службы эксплоатаціи инж. пут. сообщ. Сергѣй Петровичъ ***Германъ*** (ст. Ростовъ). Начальникъ службы ремонта пути и зданій—вакансія (Нахичевань) Пом. начальн. сл. ремонта пути и зданій кол. секр. инж.пут. сообщен. Сергѣй Васильевичъ ***Штенге*** (г. Ростовъ). Помощн. нальн. службы ремонта пути и зданій инж. пут. сообщ. Августъ Августовичъ ***Ридель*** (ст. Ростовъ). Начальникъ службы подвижного состава и тяги, онъ-же 3-й замѣстит. управл. дор. инж. пут. сообщ., инж.-технологъ Михаилъ Елеферьевичъ ***Правосудовичъ*** (г. Ростовъ на-Д.). Помощникъ начальника службы подвижного состава и тяги инж.-технологъ Павелъ Станиславовичъ ***Янушевскій*** (г. Ростовъ). Завѣдывающій частью „Нефтяное Топливо“ инж.-технологъ Мих. Серг. ***Ракитинъ.*** Начальн. техн отд., онъ-же замѣстит. начальника сл. тяги В. И. ***Лопушинскій*** (г. Ростовъ). Начальникъ вагоннаго отд., онъ-же замѣстит. начальн. службы тяги, инж.-технологъ Левъ Васильевичъ ***Донсковъ.*** Начальникъ паровознаго отд., онъ-же замѣститель начальника сл. тяги Г. П. ***Васильевъ.*** Начальникъ главнаго счетоводства и кассы кол. асс. Сергѣй Александровичъ ***Никольскій*** (ст. Ростовъ). Помощники начальника главнаго счетоводства и кассы, кандидатъ математическихъ наукъ Викентій Дмитріевичъ ***Рымашевскій*** и Вл. Фр. ***Лесгафтъ*** (г. Ростовъ). Начальникъ контроля сборовъ кандидатъ правъ, пот. двор. Владиміръ Александровичъ ***Вощининъ*** (г. Нахичевань). Помощникъ начальника контроля сборовъ личн. поч. гражд. Александръ Ивановичъ ***Токаревъ.*** Завѣдывающій пенсіонною кассою, кандидатъ математическихъ наукъ Петроградскаго университета Станиславъ Францевичъ ***Панточекъ*** (г. Нахичевань). Начальникъ главнаго магазина А. М. ***Юкинъ.*** Помощникъ начальника главнаго магазина кол секр. Иванъ Гермогеновичъ ***Вышенскій*** (г. Ростовъ). Контролеръ по пріему и отпуску матеріаловъ механикъ-строитель Василій Васильевичъ ***Петровъ*** (гор. Нахичевань). Старшій врачъ управл. дороги, запасн. чиновникъ военно-медицинск. вѣдомства лѣкарь Сергѣй Александровичъ ***Михайловъ*** (г. Ростовъ). Помощникъ старшаго врача, онъ-же врачъ при Ростовскомъ техническомъ желѣзнодорожномъ училищѣ. Викторъ Тимофеевичъ ***Калита*** (г. Ростовъ). Врачъ при Ростовскихъ главныхъ мастерскихъ Сергѣй Ивановичъ ***Ишхановъ.*** Врачъ завѣд. Ростовской желѣзнодорожной больницей Иванъ Степановичъ ***Данилевичъ.*** Ординаторъ-хирургъ Ростовской желѣзнодорожной больницы Левъ Самойловичъ ***Аствацатуровъ.*** Врачъ-окулистъ при Ростовскомъ пріемномъ покоѣ, вакансія. Женщина-врачъ при Ростовскомъ пріемномъ покоѣ Ольга Андріановна ***Соколова.*** Врачъ по зубнымъ болѣзнямъ Полина Федоровна ***Карсаева.*** Врачъ 1-го участка П. С. ***Емельяновъ*** (ст. Ростовъ). Врачъ 2-го уч. Д. Т. ***Саликовъ*** (ст. Крыловская). Врачъ 3-го уч. Андрей Августовичъ ***Белле*** (ст. Тихорѣцкая). Врачъ 4 уч. вакансія (ст. Кавказская). Врачъ 5 уч. Игнатій Михайловичъ ***Кравцовъ.*** 2-й врачъ 5-го уч. вакансія (ст. Невинномысская). Врачъ 6-го уч. вакансія (ст. Минеральныя Воды). Врачъ 7-го уч. Афако Оханукоевичъ ***Тхостовъ*** (ст. Прохладная). Врачъ 8-го уч., онъ-же врачъ ж. д. техн. уч. ст. Владикавказской Михаилъ Лаврентьевичъ ***Фишбергъ*** (ст. Владикавказъ). Врачъ 9-го уч. Евгеній Георгіевичъ ***Пахомовъ*** (ст. Грозный). Врачъ 10-го уч. Викторъ Семеновичъ ***Ковалевъ*** (ст. Петровскъ). Врачъ 11-го уч. Григорій Васильевичъ ***Солтынскій*** (ст. Екатеринодаръ). Врачъ 12-го уч. запасный чиновникъ Станиславъ Ивановичъ ***Дейбель*** (ст. Новороссійскъ). 1-й помощникъ врача 12-го уч. вакансія и 2-й врачъ вакансія (ст. Новороссійскъ). Врачъ 13-го уч. Василій Ивановичъ ***Соколовъ*** (ст. Ставрополь). Врачъ 14-го уч. Наркисъ Гавриловичъ ***Кобыщановъ*** (ст. Песчанокопская). Врачъ 15-го уч. Александръ Григорьевичъ ***Рождественскій*** (ст. Великокняжеская). Врачъ 16 уч. вакансія (ст. Котельниково). Врачъ 17-го уч. Николай Васильевичъ ***Алексѣевъ*** ст. Сарепта), его помощникъ врачъ А. П. ***Левенштейнъ*** (ст. Сарепта). Врачъ 1-й 18-го уч. Николай Ивановичъ ***Новомарьевскій*** и 2-й вакансія (ст. Дербентъ). Врачъ 19-го уч. вакансія (ст. Баладжары). Врачъ 20-го уч. вакансія (ст. Кавказская). Начальникъ 1-го отдѣленія сл. эксплоатаціи, надв. сов. инженеръ путей сообщенія Леопольдъ Ивановичъ ***Звѣржанскій*** (ст. Ростовъ). Начальникъ 2-го отдѣленія сл. эксплоатаціи вакансія (ст. Минеральныя Воды). Начальникъ 3-го отдѣленія сл. эксплоатаціи инженеръ путей сообщенія Николай Павловичъ ***Архангельскій*** (ст. Петровскъ-портъ), онъ-же и исполн. должность завѣдывающаго Петровскимъ коммерческимъ агентствомъ. Начальникъ 4-го отдѣленія сл. эксплоатаціи инженеръ-строитель Василій Васильев. ***Акифьевъ*** (ст. Екатеринодаръ). Начальникъ 5-го отдѣленія сл. эксплоатаціи, онъ-же и исполн. должность завѣдывающ. Царицынскимъ агентствомъ, двор. Людвигъ Леонтьевичъ ***Винарскій*** (ст. Царицынъ). Старшій контролеръ движенія и помощникъ начальника 1-го отдѣленія вакансія. Мл. контролеръ движенія поручикъ запаса инж. войскъ баронъ А. Э. ***фонъ-Бутларъ*** (ст. Ростовъ). Мл. контролеры 1-го отдѣл. потомств. двор. Сергѣй Михайловичъ ***Макаровъ*** и С. В. ***Месопдъ*** (ст. Тихорѣцкая). Викторъ Карл. ***Раузеръ.***

Старшій контролеръ движенія 2-го отдѣленія, дворянинъ Богданъ Вильгельмовичъ ***Богуславскій*** (ст. Минеральныя Воды). Младшіе контролеры движенія 2-го отдѣленія, мѣщ. Илья Андреевичъ ***Терещенко***, Л. С. ***Вышацкій*** и инж.-технол. М. М. ***Пензулаевъ***. Старшій контролеръ 3-го отдѣленія личн. почетн. гражданинъ Иванъ Дмитріевичъ ***Неровня*** (Петровскъ-портъ). Младш. контролеры 3-го отдѣленія, мѣщанинъ Николай Ивановичъ ***Шишкинъ*** и Александръ Александровичъ ***Эпштейнъ***. Старшій контролеръ 4-го отдѣленія, дворянинъ Николай Васильевичъ ***Филипповъ*** (ст. Екатеринодаръ). Младшій контролеръ движенія 4-го отдѣленія, двор. Николай Антоновичъ ***Эйсымонтъ***. Старшій контролеръ движенія 5-го отдѣленія инженеръ-строитель Владимиръ Николаевичъ ***Троицкій*** (ст. Царицынъ). Младшій контролеръ движенія 5-го отдѣленія, дворянинъ Василій Алексѣевичъ ***Павловъ***. Главный механикъ телеграфа, личн. поч. гражд. А. А. ***Мазарано***.

*Ревизоры доходовъ, участковъ*: 1-го—зап. нижн. чинъ Эваристъ Феликсов. ***Звѣржъ***, (г. Ростовъ), 3-го—почет. гражд. А. И. ***Лебедевъ***, (ст. Кавказская), 5-го крестьянинъ Станиславъ Ипполитовичъ ***Довгилло*** (г. Армавиръ), 6-го—двор. Прокофій Александровичъ ***Максимовичъ*** (ст. Пятигорскъ), 7-го—потомственный дворянинъ Сигизмундъ Генриховичъ ***Туркуллъ*** (ст. Владикавказъ), 13-го—мѣщанинъ А. Г. ***Левченко*** (Екатеринодаръ), 8-го—И. А. ***Пясецкій***. 11-го—Ф. И. ***Науменко*** (ст. Тихорѣцкая), 2-го—сынъ чиновн. Иванъ Владимировичъ ***Ивановъ*** (ст. Тихорѣцкая), 12-го—п. гражд. Иванъ Осиповичъ ***Калькисъ*** (ст. Царицынъ). 4-го—П. С. ***Арсени*** (ст. Ставрополь). 9-го—С. П. ***Розановъ*** (Петровскъ). 10-го—Михаилъ Францовичъ ***Ксенжопольскій*** (ст. Баку). 14-го—В. Г. ***Кобыщановъ*** (Новороссійскъ).

*Начальники отдѣленій службы, ремонта пути и зданій:* Владикавказскаго—инженеръ путей сообщен. Леонтій Александровичъ ***Водопьяновъ*** (ст. Владикавказъ). Екатеринодарскаго—инженеръ путей сообщенія Петръ Васильевичъ ***Цвѣтковъ*** (ст. Екатеринодаръ). Царицынскаго—инженеръ путей сообщенія Александръ Каэтан. ***Бялыницкій-Бируля*** (ст. Царицынъ). Петровскаго кол. секр. инженеръ путей сообщенія Викторъ Александровичъ ***Ивановъ*** (ст. Петровскъ-портъ).

*Начальники дистанцій*: 1-й дистанціи—кол. секр. инженеръ путей сообщенія Алексѣй Ивановичъ ***Лихачевъ*** (ст. Ростовъ). 2-й дистанціи—инженеръ путей сообщенія М. Ф. ***Крамаровъ*** (ст. Крыловская). 3-й дистанціи кол. секр. инженеръ путей сообщ. Дмитр. Дмитріев. ***фонъ-Ахтъ*** (ст. Тихорѣцкая). 4-й дистанціи—коллеж. секр. инженеръ путей сообщ. Юліанъ Юліановичъ ***Сташевскій*** (ст. Кавказская). 5-й дистанціи—прапорщикъ запаса инженеръ-технологъ Евгеній Валеріановичъ ***Бородаевскій*** (ст. Армавиръ). 6-й дистанціи инженеръ путей сообщенія Константинъ Ефимовичъ ***Газдановъ*** (ст. Невинномысская). 7-й дистанціи—инженеръ путей сообщенія В. В. ***Губкинъ*** (ст. Минеральныя Воды). 8-й дистанціи—дворян. Алексѣй Алексѣев. ***Соломко*** (ст. Прохладная). 9-й дистанціи—инженеръ путей сообщенія Викторъ Григорьевичъ ***Романовскій,*** командирован. въ распоряженіе военныхъ властей на Кавказѣ; замѣститель его инж. В. И. ***Калиновскій***. 10-й дистанціи—инженеръ путей сообщенія Николай Павлов. ***Голубинцевъ***. 11-й дистанціи—инженеръ путей сообщенія Вячеславъ Генриховичъ ***Каспировичъ*** (ст. Петровскъ). 12-й дистанціи—тит. сов. инженеръ путей сообщ. Карпъ Каспаровичъ ***Салтыковъ*** (ст. Ставрополь). 13-й дистанціи—инженеръ-технологъ Владимиръ Яковлевичъ ***Кричевскій*** онъ-же помощникъ завѣдывающаго техническими работами и элеваторами на ст. Новороссійскъ (ст. Новороссійскъ). 14-й дистанціи—К. В. ***Тавлиновъ*** въ командировкѣ, въ распоряженіи военныхъ властей на Кавказѣ; замѣститель его инжен. ***Воротынцевъ*** (ст. Крымская). 15-й дистанціи—тит. сов. инженеръ путей сообщенія Эмиль-Апполинарій Эмильев. ***Вакре*** (ст. Екатеринодаръ). 16-й дистанціи—инженеръ путей сообщенія Андрей Сергѣевичъ ***Новиковъ*** (ст. Песчанокопская). 17-й дистанціи инженеръ-строитель Михаилъ Васильевичъ ***Чиковъ*** (ст. Великокняжеская). 18-й дистанціи инженеръ путей сообщенія кол. секр. Иванъ Александровичъ ***Шестаковъ*** (ст. Котельниково). 19-й дистанціи—инженеръ путей сообщенія тит. сов. Николай Александров. ***Захваевъ*** (ст. Царицынъ). 20-й дистанціи—гражд. инженеръ Мих. А. ***Абрамовъ*** (ст. Дербертъ). 21-й дистанціи инженеръ-строитель Евк. Мих. ***Корякинъ*** (ст. Хачмазъ). 22-й дистанціи—прапорщ. запаса инженеръ путей сообщенія кол. секр. Казимиръ-Феликсъ Щенсновичъ ***Хойновскій*** (ст. Баладжары). 23-й дистанціи—кол. секр. инжен. путей сообщ. Иванъ Ивановичъ ***Зауэрбрей*** (ст. Усть-Лабинская). Начальникъ главныхъ ростовскихъ мастерскихъ, инж.-технологъ Иванъ Федор. ***Ядовъ***, помощникъ его инж.-технол. Влад. Мих. ***Гладко-Сацкій***. Начальникъ Тихорѣцкихъ мастерскихъ инженеръ-технологъ Станиславъ Петровичъ ***Войткевичъ***. Начальникъ новороссійскихъ мастерскихъ инж.-технологъ Евгеній Степанов. ***Леонтовичъ***. Начальникъ Влк. мастерскихъ А. Е. ***Андреевъ***.

*Начальники участковъ тяги*: Тихорѣцкаго — инжен.-технологъ Петръ Ивановичъ ***Шатировъ***. Кавказскаго—инж.-технологъ Василій Васильевичъ ***Нефедовъ***. Минераловодскаго—инж.-технол. Казимиръ Петръ Янушевичъ ***Шокальскій***. Екатеринодарскаго—дворян. Иванъ Игнатьевичъ ***Чижъ***. Грозненскаго—инжен.-технологъ Константинъ Спиридоновичъ ***Какури***. Котельниковскаго — инжен.-технологъ Николай Іосифов. ***Сташевскій***. Дербентскаго — инжен.-технологъ В. И. ***Халимовичъ***.

*Начальники депо*: Ростовскаго—дворянинъ Иванъ Іосифовичъ ***Дроздовичъ***. Батайскаго—инженеръ-технологъ Михаилъ Валерьянов. ***Кармина***. Невинномысскаго—пот. поч. гражд. Дмитр. Матв. ***Чумаковъ***. Бесланов-скаго—дворянинъ Михаилъ Доминиковичъ ***Нарушевичъ***. Великокняжескаго—личн. почетн. гражданинъ Вячеславъ Всеволодовичъ ***Греве*** Сарепскаго—инж.-технол. Петръ Егоровичъ ***Багровъ***. Царицынскаго—дворян. Вас. ***Александровъ*** Кисловодскаго—личн. почетн. гражд. Иванъ Христофоровичъ ***Варакоисъ*** Ставропольскаго мѣщанинъ Михаилъ Яковлевичъ ***Щеголевъ***. Новороссійскаго инженеръ-технологъ Станиславъ Флоріановичъ ***Якубовскій***. Петровскаго—инжен.-технологъ А. Н. ***Гринкевичъ***. Баладжарскаго—мѣщанинъ Константинъ Никитовичъ ***Чертенко***. Завѣдывающій по учебной части—ст. сов. Александръ Федотовичъ ***Семеновъ*** (г. Нахичевань н. Д.). Завѣдывающій Новороссійскимъ коммерческимъ агентствомъ инж.-механ. надв. сов. Борисъ Борисовичъ ***Стариченковъ***. Завѣдывающій технической частью и элеваторами на ст. Новороссійскъ—тит. сов. инженеръ путей сообщ. Александръ Николаевичъ ***Щенсновичъ***. Начальникъ Грозненскаго нефтеперегоннаго завода инженеръ-технологъ Иванъ Осиповичъ ***Лучинскій*** (ст. Грозный). Завѣдывающ. технической частью по всѣмъ нефтянымъ устройствамъ инжен.-технологъ Афанасій Михайлов. ***Жадановъ*** (гор. Ростовъ). Юрисконсультъ управленія дороги—прис. повѣрен. Милетій Христофоровичъ ***Гадзяцкій***. Помощники юрисконсульта управленія: 1-й помощн.—присяжн. повѣрен. Павелъ Игнатьевичъ ***Оболонскій***. 2-й пом.—присяжн. повѣрен., потомств. граждан. Николай Тимофеевичъ ***Плосконный***. 3-й помощникъ—присяжн. повѣрен. Николай Дмитріевичъ ***Чернякъ***. 4-й помощн.—присяжн. повѣр. Рудольфъ Іосифовичъ ***Фальбъ***. 5-й помощн.—присяжн. пов. Иванъ Іосифов. ***Плятъ***, (г. Ростовъ).

*Начальники главныхъ станцій*: Ростовъ—мѣщ. Александръ Александровичъ ***Тризна***. Крыловской—инж.-технологъ Клавдій Романовичъ ***Груза*** Тихорѣцкой—дворян. Констант. Як ***Соколовскій***. Кавказской—кр. Болеславъ Фомичъ ***Новицкій*** Армавиръ—Александръ Савельевичъ ***Кондрацкій***. Невинномысской—дворянинъ Николай Семеновичъ ***Колоссовскій***. Минеральныя Воды — оберъ-офицерскій

сынъ Николай Петровичъ ***Введенскій***. Прохладной—запасный фельдшеръ Александръ Митрофановичъ ***Николаевъ***. Владикавказъ—пот. почетн. гражд. Николай Ѳедотовичъ ***Богдановичъ***. Екатеринодаръ—пот. дворянинъ Владимиръ Константиновичъ ***Сомовъ*** Крымской—крестьянинъ Василій Григорьевичъ ***Духовъ***. Новороссійскъ—дворянинъ Станиславъ Устиновичъ ***Якубовскій***. Грозный—мѣщанинъ Казимиръ Игнатьевичъ ***Лоссовскій*** Петровскъ-портъ—пот. почетн. гражд. Григорій Яковлевичъ ***Погорѣльскій*** Котельниково — дворянинъ Михаилъ Александровичъ ***Байковъ***. Царицынъ—Мих. Амврос. ***Пономаренко***. Великокняжеской—личн. почет. гражд. Евгеній Сергѣевъ ***Бахчиванджи*** Дербентъ—потом. почетн. гражданинъ Бол. Іос. ***Пухальскій***. Баладжары—личн. почет. гражд. Христіанъ Карловичъ ***Богомоловъ***. Азовъ—дворянинъ Иванъ Викентьевичъ ***Гурскій***.

## Личный составъ высшихъ агентовъ Ейской жел. дор.

Предсѣдатель правленія Василій Васильевъ. ***Ненашевъ***. Директора: Кириллъ Евстратьевъ. ***Волошинъ*** Василій Константин ***Бондаревъ*** Правитель дѣлъ Иванъ Адріановъ. ***Молчановъ***.

*Управленіе (гор. Ейскъ).* Управляющій дорогой инженеръ путей сообщен. Николай Николаевъ. ***Кашкинъ***. Начальникъ службы пути онъ-же замѣститель управляющаго дорогой инженеръ путей сообщенія Иванъ Никифъ. ***Чистяковъ***. Правитель дѣлъ Иванъ Адріан. ***Молчановъ***. Дѣлопроизводитель Никаноръ Семен. ***Яценко***. Начальн. службы движенія и телеграфа Александръ Николаев. ***Романовъ***. Главный бухгалтеръ Александръ Михайловичъ ***Халчевъ*** Начальникъ контроля сборовъ Константинъ Иванов. ***Гавриловъ*** Завѣдывающій коммерческ. частью Григорій Федор. ***Жеваго*** Врачъ дороги Николай Георгіевичъ ***Ѳеодосьевъ***. Юрисконсультъ Флавіанъ Данил. ***Вайнеръ***

## Черноморско-Кубанская желѣзная дорога.

(Гор. Екатеринодаръ).

Предсѣдатель Правленія инженеръ-технологъ Ив. Васил. ***Рымаревичъ-Альтманскій***, почтов. 32, Директоры правленія: отст. полк. Ив. Илларіон. ***Орьховъ***, Рашпилев. 19, отст. кол. сов Ив. Захар. ***Садило***, Борзиковск. 81, дворян. Влад. Петров. ***Радіоновъ***. Штабная 17.

*Управленіе по постройкѣ Черноморско-Кубанской желѣзной дороги.* Исполн. обязан. Главн. Инженера путей сообш. Владимиръ Васильев. ***Поповъ***, Борзиковская 37[1], начал. техн. отдѣла и замѣст. главн. инж.-инжен. путей сообщ. Федоръ Никол. ***Веригинъ***, Посполит. 97, старш. инж. отдѣла искусствен. сооруженій инжен. пут. сообщ. Никол. Андреев. ***Соколовъ***, Котляревск. 3, завѣдыв. отдѣл. верхняго строен. и станцій инженеръ-технол. Матвѣй Яковл. ***Близнюкъ***, Штабная 53, и. об. Архит. техн. Владим. Александ. ***Александровичъ***, Посполитакинск. 126, завѣд. водоснабжен. инж.-техн. Евг. Гавріил. ***Тиховъ***, гостиница Національ, завѣд. отдѣломъ врем. движ. и телеграф., дворян. Леон. Васил. ***Гампе́ръ***, Штабная 48, правит. канц. строит. управл. Михаилъ Михаил. ***Вольскій***, Графская 29, бухгалт. строит. управл. Владим. Евг. ***Соломко***, Пластуновск. 99, Начальникъ 1-го строительнаго уч. инж. путей сообщ. Леон. Аркадьев. ***Нищенковъ***, Борзиковская 85, нач. 1 дист. 1 уч. инж. пут. сообщ. Ліодоръ Вас ***Гампе́ръ***, (всѣ въ Екатеринодарѣ). нач. 2 дист. 1 уч. техникъ пут. сообш. Борисъ Дмитр. ***Троицкій***, ст. Тимошевская, нач. 3 дист. 1 уч. техн. пут. сообш. Ив. Ив. ***Ефановъ***.



ст. Приморско Ахтарск.. нач. 2-го стрит. уч. инж. пут. сообщ. Сергѣй Ив. ***Миниловъ***, ст. Славянская, нач. 1 дист. 2 строит. уч. инж. пут. сооб. ***Парвизъ-Мирза***, ст. Крымская, нач. 2 дист. 2 строит. уч. практик. Дмит. Алексѣев. ***Смирновъ***, ст. Славянская, нач. 4 строит. уч. инж. пут. сообш. Владим. Феопемптовичъ ***Бучацкій***, ст. Староминская, нач. 1 дист. 4-го строит. уч. техн. пут. сообщ. Ром. Иллар. ***Шилинъ***, ст. Каневская.

## Армавиръ-Туапсинская желѣзная дорога.

Предсѣдатель правл.: дѣйств с. с. Георг. Никол. ***Викторовъ***, директоры правленія: инжен. пут. сообш. Ив. Алекс. ***Маймулинъ***, ген.-лейт. Вас. Платон. ***Савицкій***, Асланъ Александр. ***Тарасовъ***, кандидаты въ директора: прис. повѣр. Моисей Сергѣевъ. ***Аджемовъ***, инж. пут. сооб. кол. сов. Алек-ръ Ив. ***Верблюнеръ***, Яковъ Фомичъ ***Николенко***, правит. канцел. Петръ Георг. ***Лейманъ*** нач. технич. отдѣла кол сов. Алексѣй Ив. ***Верблюнеръ***, юрисконсультъ: прис. повѣр. Леонъ Григ. ***Шахбудаховъ***, главный бухгалт. Карлъ Казимир. ***Якштасъ*** нач. службы сборовъ Оскаръ Александр. ***Фонъ-Вертъ***, управл. дорогою: ст. сов. инж. пут. сообш. Ив. Вас. ***Нерода***, нач. службы инж. пут. собш. и замѣст. управляющ. дорогою Никол. Митроф. ***Булгаковъ*** нач. технич. отдѣла сл. пути инж. Никол. Конст. ***Работновъ***, нач. 1 уч. сл. пути техн. пут. сооб. Иванъ Ник. ***Пановъ***, нач. 2 уч. сл. пути инж. Вячеславъ Александр. ***Брылевъ***, нач. 3 уч. сл. пути инж. пут. сообш. Никол. Николаев. ***Спасскій***, нач. службы инж.-механ. надв. с. Влад. Александр. ***Федоровъ*** нач. технич. отдѣла инженеръ-механ. тит. с. Никол. Арс. ***Гавриловъ***, инжен. технич. отдѣла инж.-механ. Евген. Вас. ***Эдельштейнъ***, нач. Бѣлорѣченскаго уч. тяги инж. пут. сообщ. Сем. Никол. ***Кокшинъ***, нач. службы инж. пут. сообщ. Александръ ***Кирпичниковъ***, старшій врачъ, лекарь Петръ Павл. ***Кирьяновъ***, врачъ консультантъ лекарь Марія Кузьминична ***Саввичъ***, врачъ 2 уч. Дмитр. Сем. ***Шельдешовъ***, врачъ 3 уч. Дмит. Вас. ***Снѣговой***, врачъ 1 уч. В. С. ***Аксентовъ***, контроль сборовъ завѣдывающ отд. контроля сборовъ на линіи Никол. Потапоов. ***Григорьевъ***.

## Благодарненская вѣтка Армавиръ-Туапс. ж. дор.

По управленію работами. Глав. инж, надв. сов. инж. пут. сооб., Григ. Григ. ***Шахбудаговъ***, первый помощ. и замѣст. глав. инж. кол. секр., инж. пут. сообщ.. Рудольфъ Федор. ***Лоренцъ***, нач. технич. отдѣла кол. ас., инж. пут. сооб. Викт. Эммануилов. ***Андрузскій***, стар. инж. технич. отдѣла (онъ же замѣст. нач. технич. отдѣла) инж. пут. сообщ., Конст. Никит. ***Котикъ***, млад. инж., техн. отдѣла, инж.-строит. Ив. Петр. ***Аверинъ***, младш. инж. технич. отд., инж. пут. сообш.. Владим. Вас. ***Силкинъ***, младш. инж. технич. отд., инж. пут. сообш, Евген. Эдуардов. ***Мельсонъ***, завѣд. постройк. телегр. инж.-электрикъ, Владим. Вас. ***Савицкій***, правит. дѣлъ, Ив. Петров. ***Ивановъ***, дѣлопровзв. канц.. Иванъ Андреев. ***Маньковскій***, главн. бухгалт.. Алеканд. Павл. ***Крыловъ***, юрисконсультъ, прис пов, Георг. Петр. ***Васильевъ***, завѣд. матеріальн. и хозяйствен. частями, Алексѣй Алексѣев. ***Матвѣевъ***, начальники участковъ: инж. пут. сообщ., Дмитр. Федор ***Волковъ***. всѣ въ гор. Армавирѣ, кол. ас. инж. пут. сообш., Александ Вас. ***Скляровъ***, (онъ же 2-й замѣст. главн. инженера), въ г. Ставрополѣ, кол. ас., инж.-строит.,

Ив. Яковл. ***Паулукъ,*** село Петровское Ставропольск. губ., тит. сов.. инж. пут. сообщ., Генрихъ Георгіев. ***Гоффъ***, тамъ же, нач-ки дистанцій: инж. пут. сообщ., Ив. Дмитр. ***Синеоковъ***, въ г. Армавирѣ, техн. пут. сообщ., Іосифъ Ив. ***Разводовскій***, въ Армавирѣ, практик. Московск. инжен. училища. Сигизмундъ Людгардов. ***Антушевскій*** тамъ же, инж. пут. сообщ., Владим. Георг. ***Строковскій*** тамъ же, инж. пут. сообщ, Вас. Федор. ***Толстовъ*** (онъ же замѣстит. нач. 4 уч. сел. Татарское Ставроп. губ., техн. пут. сообщ., Дмитр. Ив. ***Тышкевичъ*** ст. Николаевская Куб. обл., инж.-строит.. Владим. Вас. ***Еленевскій*** тамъ же, инж. пут. сообщ, Михаилъ Конст. ***Чикваидзе*** (онъ же замѣст. нач. 5 уч.), въ г. Ставрополѣ, техн. пут. сообщ., Михаилъ Іосифов. ***Янчевскій*** ст. Старомарьевка Ставроп. губ.. техн. Эдмундъ Петр. ***Стребейко*** въ Ставрополѣ, инж. пут. сообщ., Эрнестъ Эмильев. ***Весслеръ*** (онъ же замстит. нач. 6 уч.), село Петровское Ставр. губ., инж.-строит., Сергѣй Лукьян. ***Герасимовъ*** тамъ же. инж. пут. сообщ, кол. секр. Михаилъ Христіанов. ***Нейманъ*** с. Благодарное Ставропольс. грб., инж. пут. сообщ, Станисл. Францев. ***Шимкевичъ*** (онъ же замѣст. нач. 7 уч.), с. Винодѣльное Ставрол. губ., инж. пут. сообщ., Арменакъ Нагапетов. ***Азатовъ*** с. Петровское Ставроп. губ., техникъ, Михаилъ Констант. ***Идзиковскій***, с. Дивное Ставроп. губ.. По дѣлу отчужденія имуществъ: главн. агентъ, Никол. Андреев. ***Калашниковъ***, г. Армавиръ, агентъ и замѣст. главн. агента, Адольфъ Адольф. ***Ющинскій***, тамъ же, Агентъ, кол. рег.. землем., Мечиславъ Адамов. ***Згерскій***, сел. Петровское Ставроп. губ., Агентъ, кол. секр., Григ. Павл. ***Виноградовъ***, гор. Ставроп.. По врачебно-санитарн. части: старшій врачъ, лекарь, Петръ Павл ***Кирьяковъ***, г. Армавиръ. врачъ Кольсунтантъ, лекарь, Марія Кузьминична ***Савичъ***, тамъ же, врачъ 4 уч., лекарь, Владимиръ Семенов. ***Аксентовъ***, тамъ же, врачъ 5 уч.. лекарь, Арсен. Акопов. ***Багдасарьянцъ***, г. Ставроп., врачъ 6 уч., лекарь, Ольга Аполлоновна ***Карчевская***, с. Петровское, Ставроп. губ., врачъ 7 уч., лекарь. Антонина Павловна ***Соколова***, сел. Винодѣльное, Ставроп. губ., по механической части: завѣдывающій, инж.-мех., надв. сов.. Владим. Александр. ***Федоровъ***, г. Армавиръ.

## Судоходство по р. Кубани.

Старшій помощникъ инспектора судоходства по р. Кубани и завѣдывающій выправительными и карчеподъемными работами на рѣкѣ Инженеръ М. В. ***Двораковскій***.

Судоходный надзиратель А. О. ***Шишкинъ***

Завѣдывающій карчеподъемными работами техникъ Н. А. ***Салаевъ***.

Техникъ на выправительныхъ работахъ К. Л. ***Астежевъ***.

Письмоводитель Р. П. ***Волобуевъ***.

## Акціонерное общество „Кубанское пароходство".

Правленіе общества: предсѣдатель правленія Л. Л. ***Андрейсъ*** директоръ-распорядит. И. Н. ***Дицманъ*** и директоръ В. К ***Гусникъ***. Управляющій пароходствомъ Г. Н. ***Меликовъ***, бухгалтеръ Л Г. ***Журули***. Агенты: въ Екатеринодарѣ П. С. ***Рьдкокашъ***, въ с. Федоровскомъ П. В. ***Зайчековъ***, въ стан. Славянской А. Н. ***Шелудяковъ***, въ ст. Гривенской Ф. К. ***Крикуненко***, въ ст. Троицкой Н. А. ***Чернявскій***, въ ст. Варениковской В. В. ***Козловъ***, въ г. Темрюкѣ Х. Н. ***Болубековъ***.

Капитанами пароход. состоятъ:



„Полѣзный" Т. Л. ***Борзикъ***, пом. капитана И. С. ***Пирогъ***, „Удобный" капитанъ М. М. ***Кирьевъ***, помощн. капитана И. К. ***Деспотули***, „Побѣда" капитанъ Н. П. ***Карауловъ***, помощн. капитана И. Р. ***Крикунъ***, „Благодѣтель" капитанъ Д. Я. ***Курбатовъ*** „Пророкъ Илья" капитанъ Ф. Д. ***Чмовжъ***, „Николай" капитанъ Р. И. ***Школенко***, „Кубанецъ" Н. С. ***Нестерцовъ***, „Опытъ" А. И. ***Шиффферъ***, „Слава" Г. С. ***Рьшетнякъ***.

## Духовное вѣдомство.

*Архіепископъ* Ставропольскій и Екатеринодарскій ***Агафодоръ*** (резиденція г. Ставрополь).

Викарный 1-й епископъ Ейскій ***Іоаннъ*** (резиденція гор. Екатеринодаръ). Викарный 2-й епископъ ***Михаилъ*** Александровскій (рез. Ставрополь).

*Благочинные и священники Кубанской области:* благочинный церквей г. Екатеринодара и войсковой протоіерей Михаилъ Петров. ***Воскресенскій***. Священники города Екатеринодара: Александро-Невскаго собора: Созонтъ Васильев. ***Мищенко***, того-же собора Владимиръ Алексан. ***Садовскій***, того-же собора Василій Григорьев. ***Бирюковъ***. Екатерининской церкви Павелъ ***Четыркинъ***, Александръ ***Фоменко***, Дмитріевской церкви Іоаннъ ***Яковлевъ***, той-же церкви Іоаннъ ***Максимовъ***. Покровской церкви: Василій ***Терновскій***, той-же церкви Георгій ***Даниловскій***, Кладбищенскій церкви Іаковъ ***Соколовскій*** и Петръ ***Костинскій***. Николаевской церкви: Іоаннъ ***Цвѣтковъ***, той-же церкви Валеріанъ ***Рождественскій***. Свято Троицк. церкви Семенъ ***Силукановъ***, Андрей ***Нарыжнякъ***. Богадѣленской церкви свящ. Федоръ ***Неговьловъ***, Сергіевской церкви реальнаго училища протоіерей Григорій ***Виноградовъ***. Воскресенской церкви протоіерей Федоръ Захар. ***Дейниковскій***, Казанской церкви при епарх женскомъ училищѣ протоіерей Константинъ Николаев. ***Терлецкій***. Введенской церкви Александръ Николаев. ***Маковъ***. Нинской церкви при учительской семинаріи Ванифатій ***Соколовъ***. Кирилло-Мефодіевской церкви духовнаго училища св. Іоаннъ ***Николайченко***. При Успенскомъ молитвенномъ домѣ Никол. ***Перевозовскій***. Тюремной церкви св. Феодосій ***Курагинъ*** (Шкура). Екатерининской церкви при Маріинскомъ женскомъ институтѣ священникъ Константинъ ***Голосовъ***. Петровской церкви при исправительномъ пріютѣ священникъ Мефодій ***Погорьловъ***, Покровской церкви общества борьбы съ нищенствомъ свящ Александръ ***Мороко***. Домовой Благовѣщенской Эллинской церкви свящ. Савва ***Тсалакисъ***.

*1-й округъ Кубанской области:* благочинный протоіерей Созонтъ Васильевичъ ***Мищенко***. Священники: Введенской церкви стан. Пашковской Дмитрій ***Мишуninъ***, той-же церкви Павелъ ***Іосифовъ***. Вознесенской церкви ст. Пашковской Григорій ***Троицкій***. Стан. Старокорсунской Александръ Матвѣев. ***Надеждинъ***, той-же станицы Павелъ Андреев. ***Потаповъ*** Стан Елизаветинской Леонтій ***Гливенко*** и Антоній ***Педина***. Ст. Марьянской Семенъ ***Калайтанъ***, той-же станицы Стефанъ Исаакіев. ***Колесниковъ***. Ст. Новомышастовск. Федоръ Карпов. ***Гливенко***, той-же стан. Іоаннъ Дмитр. ***Гремяченскій*** и Алексѣй ***Ручковскій***. Покров. церкви ст. Андреевской Петръ ***Дмитріевъ***. Стан. Васюринской священникъ Тихонъ ***Алексѣевъ*** и Владимиръ ***Орлинскій***. Станицы Динской священ. Николай ***Николайченко*** и Александръ ***Перевозовскій***, стан. Нововеличковской священ Георгій ***Аристовъ*** и Давидъ ***Мчедлидзе***, ст. Воронцовской свящ. Николай ***Зиновьевъ***.

*2-й округъ.* Благочинный свящ.

ст. Пластуновской Георгій *Бойко,* стан. Медвѣдовской свящ. Іоаннъ *Лавровъ* Сергѣй *Тихомировъ* и Николай *Водопьяновъ.* Ст. Сергіевской Петръ *Кишкинъ-Федоровъ.* Ст. Дядьковской священ. Михаилъ *Кадатскій* и Николай *Добровольскій.* Ст. Кореновской Симеонъ *Ковалевъ,* той же станицы Петръ Максимовичъ *Назаренко,* той же станицы Николай Андреевичъ *Волоцкій* и Германъ *Чистяковъ* Ст. Платнировской Павелъ *Коробчанскій,* той же ст. Николай *Шатировъ* и Филиппъ *Шамрай.* Станицы Пластуновской Филиппъ *Лавриненко* и Владиміръ *Акимовъ.* Станицы Новотитаровской Михаилъ *Лекторскій,* той же станицы Дмитрій *Поселькій* и Николай *Печеновъ.* Ст. Тимошевской священникъ Георгій *Ньмовъ* и Александръ *Воиновъ* Ст. Старомышастовской священн. Николай *Богдановъ* и Дмитрій *Мишневъ.* Хут. 3 рѣчки Кочеты, свящ. Александръ *Тихомировъ*

*3-й округ.* Благочинный священ. станицы Старовеличковской Аркадій *Ефимовъ.* Станицы Роговской Николай *Петровъ* и священникъ Александръ *Джигирь.* Ачуевскаго рыболовнаго завода священн. Петръ *Лотоцкій,* Николаевской церкви станицы Гривенской Григорій *Семерджи* и Павелъ *Корньевъ.* Данилловской церкви станицы Гривенской Михаилъ. *Кудрявцевъ,* Стан. Новониколаевской Николай *Васильевъ,* Богоявленской церкви станицы Поповичевской Николай *Соболевъ* и Василій *Ключанскій.* Стан. Поповичевской Харитонъ *Олейниковъ.* Стан. Степной Федоръ *Соколовъ,* Станицы Старовеличковской Григорій *Твердохлѣбовъ* и Александръ *Лосинскій* Стан. Староджереліевск. Дмитрій *Верижскій* и Дмитрій *Ололенко.* Ст. Старонижестебліевск. Петръ Антоновичъ *Медынскій* и Іоаннъ *Миловидовъ.* Ст. Новоджереліевской Георгій *Чмутовъ* и Василій *Ефимовъ.* Ст. Хмѣльницкой Константинъ *Погорѣлый.* Хут Вороной Гребли Василій *Скляренко.* Ст. Днѣпровской Михаилъ *Головкинъ.* Маріе-Магдалинской пустыни Алексѣй *Кудрявцевъ* и Григорій *Никольскій.*

*4-й округ.* Благочинный священ. станицы Челбасской Александръ *Акимовъ.* священ. Василій *Ельцовъ.* ста. Каневской Алексѣй *Каневскій,* Александръ *Бранковичъ* и Іаковъ *Донецкій.* Ст. Стародеревянковской Петръ *Лещенко* и Сергѣй *Губаровскій.* Ст. Крыловской Даніилъ Харитоновичъ *Стражевъ* и Викторъ *Розановъ.* Ст. Новоплатнировской Федоръ *Сердюкъ.* Стан. Приморско-Ахтарской Николай *Ивановскій,* Арсеній *Леонтовичъ* и Николай *Краснопѣвцевъ.* Хут. Добровольнаго Александръ Семеновичъ *Васильевъ.* От. Бриньковской Іоаннъ *Черный* и Илья *Бутовичъ* Стан. Привольной Семенъ *Селезневъ.* Ст. Чепѣгинской Николай Васильевичъ *Мельниковъ.* Ст. Ольгинской Александръ *Денисовъ.* Ст. Бородинской Павелъ *Сибиряковъ,* хутора Александровскаго Іоаннъ *Гордіенко,* хут. Придорожняго Григорій *Даниловскій* Гор. Ейскъ: настоятель Михаило Архангельскаго соб. прот. Іоаннъ *Соловьевъ.* Благочинный церквей гор. Ейска свящ. Василій *Новакъ.* Свящ. Мих.-Арх. собора Іоаннъ *Благонравовъ* Николаевской церкви свящ. Стефанъ Іоанновичъ *Столяревскій* и Василій *Крутченскій.* Пантелеймоновской церкви Капитонъ *Виноградовъ* и Іоаннъ *Поповъ* Старо-Покровской церкви свящ Александръ *Веселовъ* Ново-Покровской церкви священ. Александръ *Сокольскій,* Іоанно-Богословской церкви реальнаго училища свящ. Евгеній *Филипповъ* и Андрей *Радомскій.* Богадѣленской церкви Александръ *Бялозоръ.* Константино-Еленинской церкви при женской гимназіи Николай *Дубянскій.* Казанской церкви при школѣ ремесленныхъ учениковъ Василій *Голодновъ,* Георгіевской церкви хут. Широчанскаго Васил. *Дегтяревъ.*

*5-й округ.* Благочинный свящ ст. Новощербиновской Алексѣй *Меліоранскій,* свящ. стан. Должанской Тимофей *Лысенко,* Алексѣй *Богдановъ* и Іоаннъ *Красновъ.* Ст. Новощербиновской Алексѣй *Меліоранскій,* Михаилъ Андреев. *Хованскій* и Давидъ *Чубовъ.* Ст. Старощербиновск. Николай *Федоровскій,* Василій *Царевскій,* Федоръ *Бакулинъ* и Сергѣй *Пособило.* Ст. Новоминской Симонъ *Лавановъ,* Іоаннъ *Постниковъ* и Матвѣй *Бѣлоусовъ.* Ст Новодеревянковск. Іоаннъ Арсеньевичъ *Алексѣевъ,* Іоаннъ *Черный* и Іоаннъ *Гусевъ.* Ст Камышеватской Михаилъ *Григоревскій* и Федоръ *Ивановъ.* Стан. Ясенской Александръ *Изюмовъ* и Іоаннъ *Попандопуло.* Ст. Копанской Дмитрій *Кириаковъ* и Петръ *Яковлевъ.* Хут. Албашскаго Николай *Воробьевъ.*

*6-й округ.* Священники: ст. Архангельск. Дмитрій *Извольскій,* Михаилъ *Ратьмировъ* и Іоаннъ *Деркаченко.* Стан Ильинск. Георгій *Краснопѣвцевъ,* Александръ *Боголюбовъ,* Антонъ *Милованновъ* и Петръ *Пособило.* Ст. Наводнецкой Федоръ Іоанновичъ *Ключанскій* и Михаилъ *Александровскій.* Стан. Новопокровск Николай *Никольскій,* Михаилъ Александров. *Миловидовъ* и Алексѣй *Калабуховъ.* Благочинный 6-го округа той же стан. протоіер. Петръ Іоановичъ *Рудольфовъ.* Ст. Новомалороссс. Василій *Фоменко* Александръ *Аксеновъ.* Александръ *Извольскій* и Іоаннъ *Лещенко.* Стан. Терновск. Александръ Игнатьевичъ *Надеждинъ,* Илья *Доничъ,* ст. Александро-Невской Іоаннъ *Шеманюкъ,* стан. Тихорѣцк. Іоаннъ *Агаповъ,* Алексѣй Иванов. *Зарьицкій* и Іоаннъ *Агаповъ.* Хут. Тихорѣцкаго Александръ *Рождественскій.* Ст. Новорождественской Іоаннъ *Кедровъ,* Арсеній *Бѣлановскій* и Павелъ *Нарыжнякъ.* Стан. Хоперской Александръ *Покровскій.* Николаевс. ц. при станціи Тихорѣцкой Николай *Кудринъ.* Хут. Николаевскаго свящ. Владиміръ *Ірафовъ.*

*7-й округ.* Благочинный священ. стан. Екатериновской Александръ *Минервинъ* Священники: станицы Калниболотской Васил Васил. *Ивановъ* и Іоаннъ *Михайловскій.* Ст Незамаевской Алексѣй Иванов. *Соловьевъ,* Алексѣй Георгіев. *Соловьевъ* и Василій *Туткевичъ.* Стан. Екатерининск. Петръ *Ивановъ,* Михаилъ Андреев. *Коноградъ* и Александръ *Минервинъ.* Ст. Кисляковс. Іоаннъ Исаакіев. *Третьяковъ,* той же стан. Михаилъ Флегонтовичъ *Орлинскій* и Пантелеймонъ *Алексѣевъ-Денисовъ.* Стан. Кушевской, протоіерей Николай *Парадіевъ,* св. Павелъ *Делицынъ* и Андрей *Ковалевъ.* Ст. Новолеушковс. Владиміръ *Зарѣцкій* и Нилъ *Парадіевъ.* Ст. Веселой Іоаннъ *Делицынъ* и Андрей *Крутченскій,* стан. Новороговской Венедиктъ Васил. *Златорунскій.* Хут Кугоейскаго Аганій *Погуляевъ.* Ст. Новоивансвск. Александръ *Промовендовъ.* хут Новопашковс. Александръ *Мишневъ.* Хут. Старокорсунскаго Александръ *Орлинскій*

*8-й округ.* Благочинный священ. ст. Новотроицкой Митрофанъ *Федоровъ.* Ст. Старорождественс. Николай Васил *Михайловъ* и Алексѣй *Петровъ* Стан. Сенгилеевской Леонидъ *Акинфіевъ.* Ст. Николаевской Александръ *Федоренко,* той же стан. Александръ Андреев. *Махровскій.* Ст. Убѣженск. Григорій *Быковскій.* Ст. Новотроицкой Павелъ *Протасовъ* и Николай *Скрынченко.* Хут. Русскаго Василій Иван. *Золотовскій* Хут. Гушинскаго Іоаннъ *Кубанскій.* Хут. Привольнаго Сергій *Троицкій.* Хут. Изобильнаго Сергій *Каменоградскій,* хут. Косякинскаго Василій *Пашкинъ.* Александ *Деревщиковъ,* хут. Спорнаго Алексѣй *Розановъ.*

*9-й округ.* И. об. благочиннаго свящ. стан. Невинномысской Іоаннъ *Скрипченко,* той же стан. Александ. *Расторговъ* и Григорій *Добровольскій.* Станицы Бекешевской Іоаннъ *Кущъ* той же ст. Іоаннъ Констант *Розовъ.* Ст. Суворовск. Іоаннъ Васильев *Крыловъ,* той же стан Александръ *Зальсскій.* Поселка Бѣломечетскаго Павелъ *Дмитріевъ.* Ст. Бѣломечетской Елпидифоръ *Алексѣевъ* и Яковъ *Дмитріевъ.* Стан Барсуковской Григорій *Златорун-*

*ский*. Стан. Темнолѣсской Василій Иванов. *Кудрявцевъ*. Пос. Темнолѣсскаго Иванъ *Покровский*. Стан. Георгіевской Алексѣй *Замятинъ*.

*10-й округъ*. Благочинный свящ. станицы Надежной Петръ *Тутовъ*. Священники Казанской церкви стан. Урупской Павелъ *Садовскій* и Тихонъ *Ивко*. Николаевской церкви стан. Урупской Григорій *Гремяченскій*. Стан. Безскорбной Андрей *Алешковскій* и Василій *Тимофеевскій*. Стан. Попутной Павелъ Васильев. *Ивановъ* и Леонидъ *Вишневецкій*. Стан. Отрадной протоіер. Максимъ *Сапьжко* и Іоаннъ *Бибиковъ*. Стан. Спокойной Алек-дръ *Губновъ*. Села Ивановскаго Александръ *Дудикъ*. Стан. Подгорной Григорій *Рождественскій*, села Казьминскаго Николай *Польскій* и Петръ *Дементьевъ*, хут. Опочиновскаго Василій *Гриценко*

*11-й округъ*. Благочинный свящ. стан. Преградной Георгій Иванов. *Горычъ*. Священники: стан. Удобной Федоръ *Березовскій*, той же стан. Алек-дръ *Остриковъ*. Ст. Исправной Леонидъ *Кондратовъ*. Ст. Преградной Георгій Иванов *Горычъ*. Ст. Сторожев. Алек-дръ *Мамаевъ*. Ст. Кардоникск. Іоаннъ *Захаровъ*. Стан. Красногорской Григорій *Богдановъ*. Села Марухскаго Діонисій *Колковъ*. Поселка Касаутъ-Греческаго Лазарь Анастасьев *Кузьминовъ*. Стан. Передовой Георгій *Лукьяновъ*.

*12-й округъ*. Благочинный свящ. стан. Курганной Владимиръ *Малининъ*, свящ. ст Михайловск. Іоаннъ *Поповъ* и протоіерей Евгеній *Кудрявцевъ* священники: ст. Константиновск. Михаилъ *Жабинъ* и Григорій *Воиновъ*. Стан. Курганной Леонидъ *Кондратовъ*, той же стан. Владимиръ *Малининъ*. Ст. Петропавловск. Васил. *Насѣдкинъ*, Петръ *Золотовъ* и Николай *Рудневъ*. Ст. Темиргоевск. Никол. Іоаннов. *Безсоновъ*, той же ст Алексѣй *Ястребовъ*. Ст. Воздвиженск. Алексѣй *Рыкуновъ* и Михаилъ *Макарьевъ*. Ст. Тенгинск Петръ *Акинфіевъ* и Николай *Федоровъ*, Ст. Новолабинск. Григорій Іоаннов. *Екатеринославскій*. Ст. Некрасовск Александръ *Тимофеевскій*, той же ст. Григор. *Руткевичъ*, села Штурбина Василій *Томилинъ*. Хут. Гейманоскаго Алек-дръ Федоров. *Сперанскій*. Хут. Александровскаго Прохоръ *Зданевичъ*. Хут. Зубова Василій *Крастилевскій*.

*13-й округъ*. Благочинный прот. стан. Лабинской Карпъ *Руденко*, свящ. Николаевск. церкви ст Лабинской Никол. *Веселовъ*. Успенск. церкви ст. Лабинск. Георгій Дмитр. *Стрѣльбицкій* и Андрей *Данилевскій*. Стан. Родниковск. Евстафій *Орловъ*, той же ст. Алексѣй *Левитскій*. Ст. Чамлыкск. Анатолій *Парадіевъ*, той же ст. Васил. *Орловъ*. Ст. Вознесенск Алексѣй Павлов. *Руткевичъ*, Митрофанъ *Коробецкій* и Алексѣй *Ивлевъ*. Стан. Упорной Іоаннъ *Кирилловъ*. той же стан. Іоаннъ *Соколовъ*. Ст. Безстрашн. Сергѣй Александров. *Крастилевскій*. Ст. Отважной Федоръ *Дайниковскій*. Стан. Ахметовск. Феоѳемптъ Іоанновичъ *Акимовъ*. Стан. Каладжинск. Петръ *Карагачевъ*. Ст. Зассовской Іоакимъ *Бондаренко*. Ст. Владимирск Александръ *Подольскій*, той же ст. Алексѣй *Румянцевъ*. Хут. Еременскаго Михаилъ *Одигитріевскій*. Хут. Грязнушевскаго Зиновій *Новиковъ*.

*14-й округъ*. И д. Благочиннаго свящ. ст. Переправн. Іоаннъ *Пшонкинъ*. Священники: ст. Хамкетинск. Алекс. *Златоустовскій* ст. Царск. Стефанъ *Безчастный*, ст. Баракаевской Іоаннъ *Костроминъ*, ст. Губской Геласій *Ратмировъ*, стан. Баговской Вас. Андреев *Барыкинскій*, ст. Беслиневской Никол. *Кудрявцевъ*, ст Переправной Іоаннъ *Пшонкинъ*, ст. Псебайской Іоаннъ Андр *Благовидовъ* и Викторъ *Александровъ*, ст. Андрюковской Стеф. Алексѣев. *Гранниковъ*, хут. Чернаго Викт. *Заводовскій*, ст. Костромской Никол. *Пречистинекій* и Стеф. *Димитріевъ*.

*15-й округъ*. Благочинный, свящ. ст. Гіагинск. Никол. *Ключанскій*. Протоіер. Успенскаго собора и благочинный церквей гор. Майкопа Алексѣй *Сократовъ*. Священники гор. Майкопа: Успенскаго собора Алек-дръ *Молчановъ* и Мих. *Костинскій*, Александро-Невск. церкви Димитрій *Ивановъ* и Іоаннъ *Соколовъ*. Николаевской церкви Алек-дръ *Зеленскій*. Покровск. церк. Фед. Ив. *Курдюмовъ*, той же церк. Веніаминъ *Молчановъ*. Троицк. церкви Михаилъ *Ключаревъ*. Священники: ст. Ханской Вас. *Судницынъ*, села Филипповки Евг. Ив. *Тиховъ-Александровскій*, ст. Гіагинской Никол. *Чмутовъ*, той же стан. Андрей *Хованскій*, ст. Келермесской Павелъ *Семирновъ* и Алек-дръ *Безсоновъ* ст. Дондуковской Ювеналій *Бѣляевъ* и Павелъ *Сперанскій*, слоб. Сергіевской Алек-дръ *Поповъ* и Григор. *Мирзинъ*, села Упорнаго Василій *Федоренко*. ст. Кужорской Іоаннъ *Ключанскій* и Василій *Власовъ*. ст Ярославской Алексѣй *Куликъ* и Михаилъ *Студенецкій*, ст. Махошевской Влад. *Ѳоменко*, села Царскаго Дара Іоаннъ *Илларіоновъ*. Единовѣрческой церкви ст. Ханской Доментіанъ Исидор. *Ивлевъ*. Единов церкви ст. Гіагинской Іоаннъ Григ *Тумановъ*. Села Бѣлаго Петръ *Кудрявцевъ*. села Натырбово Т *Демьяновъ*. Села Архангельскаго Василій *Свѣтловъ*.

*16-й округъ*. Благочинный стан Пшехской (вакансія). Священники: ст. Абхазской Александ. *Безсоновъ*, ст. Бжедуховской Алексѣй *Виноградовъ*, ст. Гурійской Дмитрій *Федотовъ*, ст. Имеритинской Алексѣй Павл. *Виноградовъ*, ст. Кубанской Алексѣй *Абрамовъ*, ст. Кутаисской Петръ *Лавановъ*, стан. Рязанской Петръ *Поддубный* и Павелъ *Гладковъ*, ст. Тверской Вас. *Салженикинъ*, ст. Черниговской Мих. *Гремяченскій*, ст. Черноморской Іоан. *Шуваловъ*, ст. Линейной Пав. *Прозоровскій*, хут. Михайловск. Александ. *Смольяниковъ*, ст. Бѣлорѣченской Митроф. *Ивановъ*, и Григ. *Яковлевъ*, ст. Кабардинск. Алек-дръ *Фигоровскій*.

*17-й округъ*. Благочинный протоіерей ст. Георгіе-Афипск. Алек-дръ *Флегинскій*. Священники: ст. Новодмитріевск. Федоръ *Акимовъ*, ст. Ставропольской Лаз. Дмитр. *Поповъ*, ст. Калужской Антоній *Стась*, ст. Пензенской Влад. *Бордычевскій*, ст. Ключевой Моисей *Тырышкинъ*, ст. Саратовской Феод. *Шаповаловъ*, ст. Бакинской Пав. *Смирновъ*, ст. Суздальской Конст. *Карауловъ*, стан Мартанской Северіанъ *Тохадзе*, слободки Григорьевской І. *Трофимовскій*, хут. Шабано-Тхамакинскаго Капитонъ *Рождественскій*, стан. Смоленской Іоаннъ *Бойко*, ст. Крѣпостной Павелъ *Рядчиковъ*, села Фанагорійскаго Даміанъ *Кириаковъ*.

*18-й округъ*. Благочинный, протоіерей станицы Абинской Павелъ *Ивановъ* и священникъ Дмитрій *Руднев*. Священники: стан. Шапсугской Феофилактъ *Дьвицкій*, ст. Эриванской Тихонъ *Лоренцевъ*, ст. Ахтырской Викторъ *Станиславскій* и Николай *Ермолаевъ*, ст. Холмской Федоръ *Ключанскій* и Николай *Грандилевскій*, ст. Ильской Левъ Дмитріевичъ *Чаленковъ*, той-же станицы Дмитрій Іоанновичъ *Михайловъ*, ст. Сѣверской Еллій *Царевскій* и Николай *Парадіевъ*, ст. Азовской Илья *Михайловъ*, села Мерчанъ Козьма *Андреевъ*, ст. Дербентской Михаилъ *Александровъ*, ст. Убинской Аркадій *Добровольскій*, села Львовско-Товарищескаго Михаилъ *Смиренскій*.

*19-й округъ*. Благочинный, свящ. ст. Анастасіевской Василій *Мухинъ*. Протоіерей соборной церкви гор. Темрюка Павелъ *Грищенко*. Священники той же церкви: Іосифъ *Висѣевскій*, Александро-Невской церкви Михаилъ *Соболевъ*, Николаевской церкви гор. Темрюка Василій *Ксенофонтовъ*, ст. Ахтанизовской Лавтентій *Михайловскій*, стан. Фонталовской Петръ *Стефановъ*, ст. Старотитаровской Илія *Альтовъ* и Георгій *Дмитріевъ*, ст. Вышестебліевской Николай *Смирновъ* ст. Таманской Гавріилъ Трофимовичъ *Остроумовъ*, той же станицы Сергѣй Леонтьевичъ *Колышкинъ*, ст. Курчанской Василій *Коносовъ*, ст. Анастасіевской Николай *Стемпковскій* и Василій *Мухинъ*, ст. Запорожской

Афанасій ***Любченко,*** хут. Черноерковскаго Василій ***Волгинъ*** ст. Голубицкой Николай ***Кондратовъ***.

*20-й округъ.* Благочинный, свящ. ст. Троицкой Георгій ***Поярковъ,*** свящ. села Греческаго Феодосій ***Филиппиди***. Греческаго Успенскаго молитвеннаго дома ст. Крымской Іоаннъ ***Андреевъ***, села Молдаванскаго Григорій Яковлевичъ ***Конокотинъ***, имѣнія Кеслеръ Фотій Григор. ***Курочка***.

*21-й округъ.* И. д. благочиннаго, свящ. хут. Фельдмаршальскаго Григорій ***Ефремовъ***. Священники: станицы Успенской Афанасій ***Кондратовъ*** Павелъ ***Соколовъ***, Александръ Александров. ***Садовскій*** и Александръ ***Кущъ,*** ст. Расшеватской Василій ***Элпидинскій*** и Василій ***Парадіевъ,*** ст. Кавказской Петръ ***Синановъ,*** ст. Ново-Александровской Стефанъ ***Іосифовъ*** и Александръ ***Парадіевъ,*** ст. Григориполисской Алексѣй Александровичп ***Стефановъ,*** Георгій ***Агладзе*** и Владимиръ ***Лебедевъ***. ст. Дмитріевской Михаилъ ***Шамрай,*** той же стан. Іоаннъ Іоанновичъ ***Успенскій***. ст. Темижбекской Александръ ***Коваль,*** хут. Романовскаго Александръ ***Самоваровъ*** и Константинъ ***Винниковъ***, ст. Кармалинской Павелъ ***Каргалинскій***. ст. Новолокинской ***Воскобойниковъ,*** пос. Лосевскаго И. ***Прудниковъ,*** ст. Кавказской единовѣрческой церкви І. ***Прудниковъ***. ст. Темижбекской единовѣрческой церкви Т. ***Поповъ***. хут. Мокробалковскаго Григорій ***Криницкій***.

*22-й округъ.* Благочинный, свящ. ст. Брюховецкой Николай ***Карташевъ*** ст. Батуринской св. Г. ***Петровскій*** и Автономъ ***Побѣдоносцевъ***, ст. Березанской протоіерей Николай ***Гливенко*** и Павелъ ***Рудневъ,*** ст. Брюховецкой свящ. Николай ***Карташевъ,*** свящ. Владимиръ ***Орловъ*** и Пантелеймонъ ***Скобелкинъ,*** ст. Выселки свящ. Николай ***Михайловъ***, ст. Иркліевской свящ. Варфоломей ***Серіевъ***, ст. Новокорсунской священники: Василій ***Одигитріевскій*** и Константинъ ***Чебановъ***, ст. Переяславской священ. Потапій ***Лысенко*** и Михаилъ ***Никитскій***. хут. Балковскаго священ. Александръ ***Гаевскій***, ст. Журавской свящ. Алексѣй ***Адамовъ*** хут. Сердюковскаго свящ. Даніилъ ***Куриловъ***. хут. Малеваннаго свящ. Петръ ***Рождественскій*** хут. Очеретовато-Балковскаго свящ. Николай ***Цюпа***.

*23-й округъ.* Благочинный, свящ. ст. Усть-Лабинской Алексѣй ***Богдановъ,*** свящ. Михаилъ ***Лисицынъ,*** Іоаннъ ***Сальскій***. Ст. Тифлисской свящ. Александръ ***Кондратовъ*** и Петръ ***Барановъ***. Хут. Северина свящ. Федоръ ***Чирсковъ***. Ст. Ладожской священ. Іосифъ ***Діаконовъ*** и Алексѣй ***Четыркинъ***. Ст. Бейсугской свящ. Василій ***Костинскій.*** Ст. Раздольной свящ. Владиміръ ***Сперанскій.*** Ст. Воронежской священ. Левъ ***Ивановъ*** Села Николаевскаго свящ. Евгеній ***Аметистовъ***. Села Еленовскаго свящ. Дмитрій ***Смирновъ***. Ст. Кирпильской свящ. Константинъ ***Кононовъ***. Хут. Братскаго свящ. Антоній ***Гладышевскій***. Ст. Восточной свящ. Іоаннъ ***Крастилевскій***. Хут. Ловлина свящ. Матвѣй ***Бойченко***. Слободы Усть-Лабинской свящ. Петръ ***Образцовъ***.

*24-й округъ.* Ст. Павловской, благочинный, протоіерей Петръ ***Богоявленскій***, свящ. Федоръ ***Яковлевъ*** и Петръ ***Остроумовъ***. Ст. Старолеушковской священники: Михаилъ ***Таганцевъ*** и Николай ***Голензовскій***. Хут. Сасыкскаго свящ. Михаилъ ***Зубилинъ***. ст. Новомихайловской свящ. Павелъ ***Бабешковъ***. Ст. Уманской священники: Владиміръ ***Сперанскій.*** Іоаннъ ***Прелатовъ,*** Викторъ ***Крутченскій*** и Федоръ ***Уманцевъ***. Ст. Староминской свящ. Менадоръ ***Исконицкій***, Иванъ ***Кувиченскій***. Петръ ***Кудрявцевъ***. Александръ ***Безклубовъ*** и Василій ***Косаткинъ***. Ст. Коневловской свящ. Викторъ ***Кристалевскій*** и Афанасій ***Рудневъ*** Ст. Шкуринской свящ. Іоаннъ ***Некрасовъ*** и Іоаннъ ***Приоровскій*** Хут. Новотитаровскаго свящ. Евгеній ***Фоменко***. Хут. Бабычевскаго свящ. Николай ***Массальскій***.

*25 й округъ.* Гор. Армавиръ: священники: Леонидъ ***Дмитріевскій,*** Александръ ***Уколовъ,*** Георгій ***Чмутовъ*** и Вячеславъ ***Штепенко***. Сел. Богословскаго свящ. Левъ ***Уманцевъ***



и Симеонъ ***Янченко***. Села Вольнаго свящ. ***Краснодубровскій*** Станц. Гулькевичи свящ. Самуилъ ***Сердюкъ***. Села Коноково Косьма ***Бочкаревъ***. Села Новокубанскаго благочинный, свящ. Георгій ***Осьцкій*** и свящ. Николай ***Покровскій***. Села Новомихайловскаго свящ. Іоаннъ ***Семеновъ*** и Василій ***Никульчевъ.*** Села Ольгинскаго свящ. Петръ ***Адамовъ.*** Села Галицина свящ. Александръ ***Донецкій.*** Села Маламинскаго священ. Николай ***Кисловъ.*** Ст. Прочноокопской свящ. Василій ***Жогинъ.*** Села Успенскаго свящ. Николай ***Терновскій.*** Села Отрадо-Ольгинскаго свящ. Петръ ***Флегинскій*** Ст. Баталпашинской свящ.: Левъ ***Терновъ,*** Петръ ***Федоровъ*** и протоіерей Іоаннъ ***Завьяловъ.*** Единовѣрческой церкви ст. Прочноокопской свящ. Терентій ***Уколовъ.***

*26-й округъ.* Ст. Ширванской свящ. Гавріилъ ***Рябчиковъ***. Ст. Прусской свящ. Николай ***Сперанскій***. Ст. Самурской свящ. Илья ***Александровъ***. Ст. Ставропольской свящ. Василій ***Безобразовъ***. Ст. Тульской свящ. Викторинъ ***Покровскій***. Ст. Хадыжинской свящ. Павелъ ***Промовендовъ***. Ст. Абадзехской свящ. Іоаннъ ***Балабановъ***. Ст. Апшеронской свящ. Михаилъ ***Ржаксенскій***. Ст. Дагестанской свящ. Вячеславъ ***Стефановъ***. Ст. Даховской свящ. Алексѣй ***Подлужный***. Хут Каменномостскаго свящ. Василій ***Голубцовъ***. Ст. Курджипской благоч. свящ. Іоаннъ ***Федоровъ***. Ст. Нефтяной свящ. Михаилъ ***Битинъ***. Ст. Нижегородской свящ. Петръ ***Алейниковъ***. Села Гунайскаго свящ. Георгій ***Экскизовъ***.

*27-й округъ.* Ст. Анапской свящ. Константинъ ***Винниковъ***. Ст. Благовѣщенской свящ. Петръ ***Модестовъ***. Ст. Варениковской Димитрій ***Успенскій*** и Николай ***Вознесенскій***. Ст. Верхнебаканской свящ. Петръ ***Успенскій***. Села Витязевскаго свящ. Іоаннъ ***Попандопуло***. Стан. Гостагаевской свящ. Федоръ ***Успенскій*** и Николай ***Косьмодемьянскій***. Ст. Крымской благоч. священ. Павелъ ***Аристовъ***. свящ. Константинъ ***Кескиновъ*** и Іоаннъ ***Андреевъ***. Слоб. Крымско-Солдатской свящ. Дмитрій ***Рудниковъ***. Ст. Натухайской свящ. Алексѣй ***Родіоновъ***. Ст. Неберджаевской свящ. Димитрій ***Легейдо***. Ст. Нижнебаканской свящ. Алексѣй ***Коробковъ***. Ст. Раевской свящ. Николай ***Богомоловъ***.

## Добавочное расписаніе.

Къ 1-му округу Кубанской обл.: ст. Динская, священники: Николай ***Николайченко*** и Алексѣй ***Перевозовскій***, ст. Нововеличковская свящ.: Георгій ***Аристовъ*** и Давидъ ***Мчедлидзе***. Ст. Воронцовская, свящ. Николай ***Зиновьевъ.*** Покровскій женск. монаст., свящ. Меѳодій ***Надеждинъ***.

Ко 2-му округу: Ст. Тимошевская, свящ. Александръ ***Воиновъ***. Ст. Старомышастовская, свящ. Николай ***Богдановъ*** и Дмитрій ***Мищневъ***. Маріе-Магдалинская женская пустынь, свящ. Александръ ***Перевозовскій*** и Владиміръ ***Зарѣцкій.***

Къ 4-му округу: хут. Придорожный свящ. Григорій ***Даниловичъ.*** Хут. Александровскій свящ. Іоаннъ ***Гордіенко.***

Къ 8-му округу Куб. обл.: ст. Каменнобродская, свящ. Алексан. ***Кравцовъ*** и Александръ ***Кущъ***. Ст. Новомарьевская свящ. Веніаминъ ***Гаевскій***. Хут. Баклановскій свящ. Николай ***Прогнаевскій.***

Къ 9-му округу: ст. Воровсколѣсская, священникъ Николай ***Кравченко.***

Къ 10-му округу Кубан. обл.: вол. Гусаровской, священ. Деонисій ***Назаренко.***

Къ 11-му округу: ст. Усть-Джегутинская, свящ. Викторъ ***Голубинскій.*** Спасо-Преображенскій женскій монастырь, свящ. Петръ ***Лотоцкій.***

Къ 14-му округу: сел. Беноково, свящ. Петръ ***Орловъ***. Селеніе Мостовое, священ. Маркіанъ ***Поликсеновъ.***

Къ 16-му округу: ст. Бѣлорѣченская, свящ. Митрофанъ *Ивановъ*. Ст. Кабардинская, свящ. Александръ *Фигуровскій*.

Къ 20-му округу: ст. Ивановская, священники: Василій *Бѣгдаевъ*, Федоръ *Гусельниковъ* и Симеонъ *Поповъ*. Ст. Мингрельская, свящ. Николай *Лащенинъ* и Николай *Борисоглѣбскій*. Селен. Михайловское, св. Василій *Воиновъ*. Ст. Славянская, священники: Виталій *Климентовъ*, Николай *Зоринъ* и Симеонъ *Почаевскій*. Ст. Полтавская, свящ. Максимъ *Карповъ*, Николай *Бардычевскій*, Григорій *Дьяченко* и Іоаннъ *Ястребовъ*. Село Федоровское, свящ. Георгій *Кобызевъ*. Ст. Гладковская, Георгій *Яковлевъ*. Ст. Петровская, Григорій *Малиновскій* и Александръ *Верижскій*. Кудакинская волость, Илія *Кондратовъ*. Хут. Коссовича, Митрофавъ *Фатъ*.

## Екатеринодарскія городскія публичныя библіотеки.

Завѣдываніе городскими публичными библіотеками возложено на особую городскую подкомиссію, въ составъ коей входятъ: Предсѣдатель Бор. Митр. *Городецкій*. Члены; Петръ Конст. *Кадкинъ*, Евг. Ив. *Перовозовскій*, Александръ Леонт. *Хаританскій*, Сем. Иллар. *Хлѣбниковъ*, Мих. Тер. *Ястребовъ*.

### Городская публичная библіотека имени А. С. Пушкина.

(Красная ул., уголъ Дмитріевской, домъ Фабриченка). Основана 29 января 1899 года. Библіотека и кабинетъ для чтенія открыты въ будни съ 10 час. утра до 8 час. вечера. Въ воскресные и праздничные дни кабинетъ для чтенія открытъ отъ 11 час. утра до 6 час. вечера, а библіотека для выдачи книгъ отъ 12 час. дня до 3 час. дня. Плата за чтеніе (на домъ) отъ 20 коп. до 1 руб. въ мѣсяцъ. Чтеніе газетъ и журналовъ въ кабинетѣ для чтенія—безплатно.

Завѣдывающій библіотекою Гавр. Вас. *Доброскокъ*. Помощники библіотекаря: Бор. А-др. *Рыковъ*, Лидія Мих. *Любомудрова*, Елиз. Анф. *Борзыкъ*, Соф. Ип. *Шестова*.

### Городская публичная библіотека имени Н. В. Гоголя.

(Дубинка. Ставропольская улица, противъ церкви, домъ № 142). Основана 26 января 1903 года. Библіотека и кабинетъ для чтенія открыты въ будни отъ 12 час. до 3 час. дня и отъ 5 час. до 8 час. вечера, а въ праздничные дни отъ 11 час. дня до 6 час. вечера. Плата за чтеніе (на домъ) отъ 10 коп. до 20 коп. въ мѣсяцъ. Чтеніе газетъ, журналовъ и книгъ въ кабинетѣ для чтенія—безплатно.

Завѣдывающая библіотекою Екат. Моис. *Болдырева*. Помощница библіотекаря Ант. Степ. *Арча*.

### Городская библіотека - читальня имени Л. Н. Толстого.

(Гривенская ул., уголъ Новой, домъ Роженъ). Основана 23 сентября 1912 года. Библіотека и читальня открыты въ будни отъ 12 час дня до 3 час. дня и отъ 5 час. до 8 час. вечера, а въ праздничные дни отъ 11 час. дня до 6 час. вечера. Плата за чтеніе газетъ и журналовъ (на домъ)—10 коп. Чтеніе газетъ и журналовъ въ читальнѣ—безплатно.

Завѣдывающая библіотекою Марія Мих. *Селина*.



# Учебное вѣдомство.

## -я Екатеринодарская мужская гимназія имени бывшаго городского головы гор. Екатеринодара В. С. Климова.

Почетный попечитель Степанъ Иванов. *Невзоровъ*, директоръ гимназіи дѣйств. стат. сов. Александръ Александр. *Топорковъ*, законоучители: священники: Александръ Ник. *Маковъ*. Иванъ Иван. *Яковлевъ*, преподаватели русскаго языка: кол. ассесоры: Г. И. *Ткачевъ*, В Д. *Пагиревъ*, Б. А. *Пятницкій*, А. А. *Кашенко*, Екатер. Степ. *Асмолова*, Матрена Ив *Рафаловичъ*, Лариса Васильев. *Деримъ-оглы*, древнихъ языковъ: Стат сов Иванъ Петров. *Вейбертъ*, кол. сов. Николай Алек. *Преображенскій* математики: стат сов. Николай Митрофан. *Сакунъ*, Алексѣй Ѳедор. *Поляковъ*, Тиграпъ Гарегин. *Туманянцъ*, физики: надв. сов. Авраамъ Емельяновичъ *Когосьянцъ*, Борисъ Никол. *Бибиковъ*, (по найму), исторіи: стат. сов. Николай Александр. *Галакъ*, кол. сов. Антонъ Ѳад. *Лещенко* Викторъ Дмитріевичъ *Калинъ*, географіи: Владимиръ Григорьевичъ *Журавель* естествовѣдѣнія: статск. сов. Ѳедоръ Васильевичъ *Андерсонъ*, французскаго языка: стат. сов. Павелъ Степанов. *Оссовскій*, Манэ Хачатуров. *Кусикова*, Валентина Ив. *Германъ*, нѣмецкаго языка: стат. сов. Евгеній Васильев. *Брокъ*, Августа Васильев. *Покровская*, Юлія Никифоров. *Ануфріева* (по найму), рисованія: кол. сов. Александръ Иван. *Маринъ* законовѣдѣнія: дѣйствит. стат. сов. Николай Самойл. *Ермоленко*, (по найму), врачъ Александръ Михайл. *Волковскій*, учитель приготовительнаго класса надв. сов. Владимиръ Константин. *Хрусталевъ*, музыки: неим. чина Яковъ Петров. *Соколовскій*, (по найму) гимнастики Петръ Діонис. *Заниновъ* (по найму), помощники классныхъ наставниковъ: надв. сов. Александръ Соломоновичъ *Хуціевъ*, кол. секр Петръ Евсѣев. *Лянной*, письмоводитель неим. чина Василій Михайл. *Насыровъ*.

## 2-я Екатеринодарская мужская гимназія.

Почет. попеч. Гавр. Степ. *Чистяковъ*, директ. с. с. Як. Гр. *Семенцовъ*. инспект. с. с. Мих. Іос. *Сагарадзе*, законоучители: священ. Гр. Петр. *Ломако*, свящ. Іаковъ *Соколовскій* препод. рус. яз. с с. Дм. Мих. *Покровскій*, н. ч. Ив Ив. *Василенко* н. ч. Дм Ив. *Червинскій*, н. ч. Никл. Евтих. *Бедрицкій*, н. ч. Петръ Никол. *Колотинскій*, лат. яз. с. с. Алек-ръ Порф *Феодоровъ*, к св. Евг. Влад. *Шейковъ* н. ч. Вас. Петр. *Сивцевъ*, надв. сов уч. матем. Мих. Фдр. *Бажановъ*, н. ч. Петръ Іосифов. *Смильгинъ*, н ч. Ник. Влад. *Шахновичъ*, н. ч. Вал. Вик. *Генкъ*, н. ч. Цав. Георг. *Баяджи*, н. ч. Ал Дан. *Ивановъ*, нѣм яз. н. ч. Гансъ Гансов. *Пускарь*, н. ч. Петръ Фом. *Ратайчакъ*, франц. яз. Алек Ник. *Рандина*, Фот. Вас. *Чумаченко*, истор., геогр. и природ н. ч. Ив. Ник. *Жуковскій*, н ч. Руб. Балас. *Гавріелянцъ*, исторія—н. ч. Ник. Афан. *Скиданъ*, рисов. и чистопис. н. с. Никол. Степ. *Старожиловъ*, пригот. кл. н. с. Серг. Львов. *Говоровъ*, пом. кл. наст. н. с Вас. Ив. *Ловягинъ*, н. ч Вас. Вас. *Лавровъ*, врачъ к. св. Мих. Ник. *Верховскій*, письмоводитель Максимъ Фед. *Гурскій*.

## Армавирская мужская гимназія.

Почетный попечит. Владимиръ Рудольфов. баронъ *фонъ-Штейнгель* Директоръ стат. совѣтн. Александръ Николаев. *Лавровъ*, и. об. инспект стат. сов. Николай Павлов. *Олимпіади*, законоучитель православнаго вѣроисповѣданія священ. о. Николай Мартынов. *Стойковъ*, законоучитель армяно-григ. испов. свящ. Кеворкъ Ованесов. *Сефериянцъ*, учителя русскаго яз. и словесности: Николай Васильев, *Нестеровъ*, Сергѣй Александр. *Зубаревъ*, и Сергѣй Васильевичъ *Кирановъ*, учитель математики и физики надв. сов. Михаилъ Леонтьевичъ *Закладный*, учитель математики Казимиръ Петров. *Артыневичъ* учит. математики Николай Захаров. *Георгобіани*, учитель исторіи Сергѣй Андреев. *Бѣловидовъ*, и Василій Иванов. *Поповъ*, учителя латинскаго яз.: Вячеславъ Юльев. *Крыловъ*, Веніаминъ Анатоліев. *Федоровичъ* и Александръ Петров *Цыба*, учит. естествен. ист. и геогр. Николай Корниліевичъ *Рыбальскій*, Яковъ Васильев. *Цибизовъ*, Василій Андр. *Чепелянскій*, и. об. уч. франц яз. и учит. армян. яз. Вагаршакъ Карапетов. *Наапетянъ* и об. учит. франц яз. Марія-Елисавета Иван. *Микелино* и Надежда Николаевна *Стасъ*, и. об. учительн. нѣмец яз. Александра Витальевна *Голинская* и учитель пригот. класса Василій Константиновичъ *Гиневскій*, неим. чина Осипъ Павлов. *Данько*, учит. рисованія надв. сов. Сергѣй Никол. *Гросицкій*, учит. пѣнія неим. чина Александръ Николаевичъ *Холодилинъ*, врачъ кол сов. Александръ Александров. *Ѳедоровъ*, учит. гимнастики и духовной музыки неим. чина Антонъ Францев. *Козицкій*, учитель столярнаго и рѣзного дѣла Петръ Павлов. *Дорофеевскій*, помощникъ кл. наставн. Леонъ Ивановичъ *Айрапетянцъ*, Сергѣй Ив. *Самойловъ* и кол. рег. Павелъ Саверіановичъ *Кабановъ*, письмоводитель коллеж. регистр. Николай Калистратов. *Блакишный*, канцелярская служительница Антонина Васильевна *Бондарчукъ*.

## Лабинская Сергіевская мужская гимназія.

Директоръ стат. сов. Петръ Николаев. *Павловъ* исп. об. инспект. (вакансія), законоучители: священ. о. Михаилъ Николаев. *Бесновъ*, Андрей Григорьевичъ *Данилевскій* (онъ же преподаватель законовѣдѣнія). Преподаватели: русскаго яз и словесности неим. чина Петръ Евгеніев. *Агринскій*, латинскаго языка—Василій Ѳедор. *Ардишвили*, латинскаго язык и исторіи Григорій Дмитріевичъ *Чертанъ*, математики: Антонъ Іосифовичъ *Ольшевскій* и допущенная къ преподаванію Екатерина Ивановна *Иванова*, физики и географіи—неим. чина Акимъ Алексѣев. *Бойко*, естественной исторіи надв. сов. Александръ Николаевичъ *Матвѣевъ*, исторіи и русскаго языка Петръ Иванов. *Рябчиковъ* и допущенныя къ преподаванію Людмила Александров. *Попова* и Валентина Васильевна *Агринская*, нѣмец. языка Владимиръ Осипов. *Кустыновичъ* и вр. допущенная къ преподаванію Екатерина Васильев. *Борзыкова*, франц. языка Александра Михайл. *Рубцова*, чистописанія и рисованія надв. сов. Георгій Родіонов. *Бородинъ*, врачъ и преподаватель гигіены кол. ассес. Болеславъ Андр *Ярошинскій*, учительница приготовительнаго класса Мареа Ѳедоров. *Ковалева*, преподаватель пѣнія и гимнастики Андрей Макаров. *Шуяновъ*, помощникъ классныхъ наставниковъ и исп. об письмоводителя тит. сов. Михаилъ Степановичъ *Токаревъ*.



## Романовская мужская гимназія.

(Хут. Романовскій).

Директоръ стат. сов. С. А. *Цатуровъ*, закон. свящ. о. Алекс. *Самоваровъ*, преподаватели: рус. яз. и слов. Н. Т. *Терещенко*, С. М. *Добровъ* и Е. А *Адамчевская*, географіи и природов. В. І. *Голій*, математики И. Д. *Пинчуковъ*, лат. яз. Л. А. *Аванянцъ* и П. И. *Ивановъ*, исторіи М. И. *Ильяшенко*, франц. яз. В. Ф. *Насырова* и А. К. *Хачатурова*, нѣмец. яз. Г. П. *Фогель*, чистоп. и рис. П. М. *Бадаевъ*, учит. пригот. кл. Г. П. *Разсвѣтаевъ*, врачъ С. В. *Сивороновъ*, помощн. клас. наставн. А. Г. *Дьвицкій*, письмоводитель В. А. *Гофманъ*.

## Анапская мужская гимназія.

Директ. стат. сов. Ст. Григ. *Антоновъ*, и. об. инспект. онъ-же преподават. физики и естествозн. надв. сов. Ив. Пав. *Кавтарадзе*, закон. свящ. о. Ал. *Дьяновъ*, преподаватель рус. яз. Ст. Мих. *Островскій*, преп. рус. яз. Бор. Ал. *Молчановъ*, преп. мат. стат. сов. Мих. Никол. *Песоцкій*, преп. мат. Вл. Никол. *Матвѣевъ*, преп латин. яз. Сергѣй Платон. *Цагарейшвили*, преп. ист. Ѳеод. Як. *Жуковскій*, преп. ист. и лат. яз. Ник. Ал. *Тюшевскій*, преп. естествозн. и геогр. Кон. Ѳеод. *Горчакъ*, преп. нѣмец. яз. коллеж. сов. Людв. Альб. *Унтерзегеръ*, преп. нѣм яз. Над. Вик. *Домонтовичъ*, преп. франц. яз. Зин. Ал. *Цагарейшвили*, врачъ гим. надв. сов. Дм. Вас. *Шабановъ*, учит. пѣнія и гимн. Гр. Ал. *Алфимовъ*, пом. кл. наст. Ив. Кир. *Малашенко*, письмоводитель Ал. Ареф. *Шапошниковъ*.

## Баталпашинская мужская гимназія.

И. об. директора гимназіи Г. М. *Кесаевъ*, законоуч. свящ. В. *Никольскій* закон. свящ В. *Голубинскій*, преподаватели: мат. и физики Т. А О. *Ботнеръ* и В. Д *Лекишвили*, русск. яз. К. А. *Козловъ* и А. Д *Жарихинъ*, латин. яз. А. Н. *Ледедевъ*, и А. Д. *Лисовскій*, природовѣдѣнія и геогр. М. Т. *Собіевъ*, исторіи Н. В. *Карпинскій* и Ѳ. Ѳ. *Кузнецовъ*, франц. яз З. В. *Голяховская* и Ц. С. *Мьсникова*, нѣм. яз. Э. Р. *Кенке*, приготовит. кл. Р. Г. *Куатовъ*, помощ. клас. наставн. И. І. *Маковозовъ*.

## Ейская мужская гимназія.

Инспекторъ гимназіи, стат. сов. М. А. *Харламовъ*, законоуч., свящ. Андрей *Радомскій*, преподаватели: рус. яз. В. В. *Ананьинъ*, математ. Н М. *Поповъ* и надв. сов. Н. Н. *Булгаковъ*, учит. новыхъ яз. О. И. *Черевко*, учит. новыхъ яз. В. А. *Карханина*, исторіи и географ. А. П. *Вялкинъ*, естествовѣдѣнія Е. М. *Любомудровъ*, рисованія, коллеж. ассес А. А. *Кротовскій*, приготовит. класса И. В. *Редовскій*, школьный врачъ, тит. совѣт. А. Ѳ. *Борисенко*, помощ. классныхъ наставник. надв. сов. И. Д. *Дармостукъ*, письмовод. С. А. *Цылковскій* и учит. пѣнія К. В. *Солодченко*.

## Музыкальное училище Екатеринодарскаго отдѣленія Императорскаго русскаго музыкальнаго общества.

*Директоръ учил.* А. Н. ***Дроздовъ,*** секрет. Е. Е. ***Тимоновъ,*** преподаватели: по классу фортепіано: О. И. ***Быстринина,*** А. Н. ***Дроздовъ,*** Е. Е. ***Львова,*** А. М. ***Немировскій,*** Е. И. ***Сокольницкая,*** А. И. ***Сокольницкая-Вассеръ,*** по классу арфы Е. С. ***Львова;*** по классу скрипки Н. И. ***Виликъ*** и М. Д. ***Кирліанъ;*** по классу віолончели: И. К. ***Горскій:*** по классу контрабаса Я. П. ***Соколовскій;*** по классу духовныхъ инструментовъ Н. И. ***Ванденко:*** по классу пѣнія: Е. Е. ***Ирмина-Эргонова*** и В. И. ***Монтиконе-Майна;*** регентскій классъ: Н. Н. ***Соколовъ;*** теоретическіе предметы преподаютъ: А. И. ***Сокольницкая-Вассеръ*** и П. А. ***Махровскій,*** I и II гармонію Н. Н. ***Соколовъ;*** энциклопедію П. А. ***Махровскій.*** Воскресные курсы хорового пѣнія и нотной грамоты: П. А. ***Махровскій,*** библіотекарь ***Тимоновъ;*** Письмоводитель и бухгалтеръ С. М. ***Барановъ.***

---

## 1-я Екатеринодарская городская женская гимназія.

Предсѣдатель Попечительнаго Совѣта Адріанъ Прокофьев. ***Подушко.*** Члены Попечит. Совѣта: Борисъ Михайлов ***Городецкій,*** Тихонъ Никан ***Михайловъ,*** Гавріилъ Степ. ***Чистяковъ*** Леонидъ Алексѣев. ***Дементьевъ*** и Руфь Федор. ***Александровская.***

Предсѣдатель педагогическаго совѣта ст. сов. Николай Михайл. ***Калашниковъ,*** начальница гимназіи Клеопатра Николаев. ***Понофидина,*** законоучители: свящ. Іоаннъ Афанасьевичъ ***Надеждинъ,*** священ. Александръ Петр. ***Мороко.***

Преподаватели: Алексѣй Петр. ***Грибановскій*** (русск. языка). Леон. Алексѣев. ***Дементьевъ*** (географіи). Владим. Андреев. ***Егуновъ*** (естествен. истор.), Мих. Абрам. ***Могиричевъ*** (математ.), Яковъ Петр. ***Соколовскій*** (пѣнія), Ал-дръ Ив. ***Маринъ*** (рисованія).

Преподавательницы: Эльза Иван. ***Бушманъ*** (нѣмец. языка), Марія Яков. ***Гретцингеръ*** (нѣмец. языка), Анна Григор. ***Корнилевская*** (исторіи), Екатер. Степ. ***Асмолова*** (Рус. языка), Зинаида Мих. ***Горбатова*** (рус. языка), Марія Ив. ***Формазонова*** (рус. языка), Нина Никол. ***Чуева*** (учительница пригот. класс.), Надежда Дмитр. ***Засѣцкая*** (франц. языка), Евгенія Дмитр. ***Засѣцкая*** (франц. языка), Марія Авенировна ***Топоркова*** (франц. языка), Марія Ив. ***Долгорукова*** (ариомет.), Матрона Ив. ***Рафаловичъ*** (географіи), Лидія Алексѣев. ***Шапкина*** (учител. танцевъ и гимнастики).

Классныя надзирательницы: Руфина Федоров. ***Александровская,*** Ольга Іосиф ***Домбровская,*** Ксенія Мих. ***Горбатова,*** Ксенія Федор. ***Шанько,*** Вѣра Владим. ***Горбакопъ,*** Валент. Ив. ***Закрьпа,*** Алоиза Казимиров. ***Богуславская,*** Вѣра Филиппов. ***Наказненко,*** Ал-ръ Федор. ***Петровъ*** (письмоводитель). Іустинія Назаров. ***Кечеджіева*** (помошница письмоводителя).

---

## 2-я Екатеринодарская женская гимназія.

Предсѣдатель педагогическаго совѣта, препод. естеств. ст. сов. Николай Андреев. ***Жданъ-Пушкинъ,*** начальница гимназіи Марія Федор. ***Робинсонъ,*** законоучит. прот. ***Воскресенскій,*** преподаватели: словесн. и педаг., кол. асс. Василій Мирон. ***Новиковъ,*** математики и физики кол. асс. Вадимъ Дмитр. ***Шебедевъ,*** математ. Людвигъ Густавов. ***Тонъ,*** французск. языка: Мар. Конст. ***Побель,*** Вѣра Феофилов. ***Вальдейронъ*** и Елена Ал-вна ***Франгопуло,*** нѣм. языка Ольга Савельев ***Татарская,*** ариометики: Софья Миронов. ***Калашникова,*** Неонила Андр. ***Егорова,*** русскаго яз. и исторіи Марія Евген. ***Аргунова,*** естеств. и географ. Ольга Алексѣев. ***Хирнова,*** А. В. ***Ротарь,*** Григ. Герас ***Ивановъ,*** пѣнія Юлія Евген. ***Соломко,*** приготов. классовъ: Анна Александ. ***Тихомирова*** и Антонина Васил. ***Макаровская,*** врачъ, тит. сов. Петръ Андр. ***Розановъ,*** классныя надзирательницы: Елена Августов. ***Ганжа,*** Вѣра Михайл. ***Плюснина,*** Александра Иван. ***Кузнецова,*** Алексан. Карлов. ***Дрейманъ,*** Ольга Вас. ***Бодянская,*** Любовь Викент. ***Крафтъ,*** Марія Семенов. ***Крутикова*** (она же фельдшерица), письмовод. кол. асс. Илья Ѳедотов ***Артишевичъ,*** члены попечительн. совѣта: Владим Вас. ***Климовъ*** (исполн. обяз. предсѣд.), Егоръ Назаров. ***Ходжабароновъ,*** Ив. Ник. ***Дицманъ,*** Вас. Ильичъ ***Яновскій,*** Мих. Данил. ***Скворцовъ,*** Софья Петр. ***Скворцова,*** Леванъ Иван. ***Мишвелевъ,*** Ал-дръ Ив. ***Литовкинъ,*** Григ. Ѳедор. ***Шкура,*** Евгенія Илларіон ***Михалева,*** Паша-Бекъ-***Султановъ,*** Васил. Зинов ***Поляковъ,*** Гавр. Степ. ***Чистяковъ,*** Давидъ Михайл. ***Донъ-Дудинъ.***

---

## 3-я Екатеринодарская женская гимназія.

Предсѣдатель педагогическ. совѣта—Яковъ Григор. ***Семенцовъ,*** начальница гимназіи—Любовь Петр. ***Зажаева.***

Законоучители: Священн. Ал-ръ ***Мороко*** и свящ. Николай ***Перевозовскій.***

Преподаватели русскаго языка: Петръ Никол. ***Колотинскій,*** Лидія Ив. ***Криштофъ,*** Викторія Никол. ***Чуева;*** ариѳметики и математики: Викторія Ник. ***Чуева*** и Мих. Ѳеод. ***Бажановъ;*** физики и космографіи: Борисъ Никол. ***Бибиковъ;*** географ.—Любовь Петр. ***Зажаева;*** естествен. исторіи—Рубенъ Баласьев ***Гавріелянцъ;*** франц. языка—Вѣра Алекс. ***Шикъ;*** нѣмецкаго языка—Моника Феодор. ***Клюдтъ;*** рисованія—Никол. Степ. ***Старожиловъ;*** рукодѣлія—Екат. Андр. ***Гассанъ;*** пѣнія—Вас. Филипп. ***Акининъ.***

Преподавательницы пригот. классовъ: Ал-дра Іосиф. ***Дементьева*** и Анна Филипп. ***Тыщенко.***

Классныя надзирательницы: Зоя Иван. ***Надеждина,*** Юлія Петр. ***Грибановская,*** Вѣра Афанас. ***Хорольская,*** Ольга Март. ***Блюмберъ.***

Секретарь педагогич. совѣта—Вѣра Афанас. ***Хорольская,*** письмоводитель—Гавріилъ Матвѣев. ***Долженко.***

---

## 4-я Екатеринодарская женская гимназія.

Предсѣдатель педагогическ. совѣта, кол. сов. Василій Дороѳеев. ***Родіоновъ,*** нач-ца гимназіи Ольга Констант. ***Хрусталева*** (уроки нѣмецк. языка), свящ. о. Іоаннъ Плат. ***Максимовъ*** (уроки Закона Божія), Анна Ѳедор. ***Ефремова*** (уроки въ азбучномъ пригот. классѣ), Алек. Николаев. ***Богатырева*** (уроки въ младш. пригот. классѣ), Евген. Константин. ***Хрусталева*** (ур. въ старш. пригот. классѣ), Ал-дръ Васил. ***Умовскій*** (ур. словесн.), Григор. Ив. ***Байтуни*** (ур. франц. яз.), Ал-дра Тимоѳ. ***Свѣтлова*** (ур. исторіи), Евгенія Алексѣев. ***Иванова*** (уроки французск. яз.), Ив. Антон. ***Шевцовъ*** (ур. матем.), Надежда Васил. ***Байдалокова*** (ур. математ.), Ал-дра Платонов. ***Максимова*** (ур. естеств.

и географіи), Надежда Ив. *Лещенко* (ур. русск. яз. и чистописанія), Андрей Яковл. *Губаревъ* (ур. пѣнія), Ольга Львовна *Минервина* (уроки рисованія) и Татіана Ив. *Приступа* (ур. рукодѣлія).

## 5-я Екатеринодарская женская гимназія (Частная Н. Г. Исаевой).

Начальница *Исаева* Нунэ Григ., преподаватели: священ. *Костинскій* Петръ, *Варламовъ* Карпъ Захаров., *Барминъ* Мих. Иван., *Варениковъ* Евг. Конст., *Сорокинъ* Алекс. Тим., преподавательницы: *Неговьлова* Ан. Иван., *Васьхова* Мар. Алек., *Горская* Там. Чеслав., *Руднева* Нина Димит., *Маригеровская* Нин. Серг., *Ануфріева* Юлія Никиф., *Сазонова* Мар. Фед., клас. дамы: *Галакъ* Ел. Фед., *Шапшалъ* Анна Сем., *Задунайская* Ан. Абр., дѣлопроизв. *Мираньянцъ*, Левъ Мин.

## Уманская женская гимназія.

Предсѣд. педагог. совѣта Семенъ Кондр. *Мегеря*, нач-ца гимназ. Юлія Иван. *Крутченская*, законоуч. свящ. Викторъ Іоанн. *Крутченскій*, учительн. русск. яз. и чистопис. Евгенія Иван. *Миронова*, учительн. географ., исторіи и зав-щая библіот. Прасковья Никол. *Мартынова*, учительн. русс. яз. и истор. Ольга Ник. *Богоявленская*, учительн. математ. Вѣра Леон. *Максимова*, учитель естествовѣдѣн. Викт. Иван. *Моренецъ*, учительн. француз. яз. Елена Леон. *Піоттухъ*, учительн. рукодѣл. Раиса Александ. *Шрамко*, учит. рисов. и чистописан. Пав. Вас. *Мова*, класс. надзирательн. Вѣра Вас. *Луговская*, класс. надзир. Мар. Алексан. *Усикова*, учит. пѣнія Вас. Петр. *Деденевъ*

## Баталпашинская женская гимназія.

Предсѣд. педагог. сов. Г. М. *Кесаевъ*, нач-ца гимн. А. И. *Шевченко*, законоуч. священ. о. Викторъ *Голубинскій*, препод-цы русск. яз.: З. И. *Кесаева*, В. И. *Капралова*, *Ботина*, препод-цы математ. М. А. *Зеленская*, А. И. *Гезродная*, препод-цы физ., естеств. ист. и геогр. Н. П. *Тутова*, препод-ль ист. Ѳ. Ф. *Кузнецовъ*, препод-цы франц. яз. З. И. *Голяховская* А. И. *Шевченко*, препод-ца приготовит. кл. М. А. *Матвѣева*, препод. рис. А. Е. *Крученыхъ*, препод-ца рук. А. П. *Ершова*, воспитат-цы: Н. Г. *Зеленская* и А. П. *Ершова*.

## Армавирская женская гимназія общества попеченія о дѣтяхъ.

Предсѣдат. педагогич. сов. Алекс. Никол. *Лавровъ*, нач-ца гимн. Над. Хрисанф. *Холодилина*, свящ. законоуч. правосл. исповѣд. Георгій Вас. *Чмутовъ*, священ. о. Николай *Стойковъ*, законоучители арм.-григор. исп. Габр. Александр. *Твелянцъ* и Сетъ Григ. *Арутюнянцъ*, препод-ль русс. яз. Веніам. Анат. *Федоровичъ*, препод-ца рус. яз. Нонна Конст. *Трифонова*, препод-ль рус. яз. и педагог. Никол. Иванов. *Бабкинъ* препод-ль метод. ариѳм. Вас. Конст. *Гиневскій*, препод-ца ариѳм. и франц. яз. Вѣра Дмитр. *Петрова*, препод-ца математ. Ольга Мих. *Коваленко*, препод-ль физики, космогр. и ариѳм. Сем. Мих. *Кадіевъ*, препод-ль геогр. и естествозн. Никол. Арсен. *Горбуновъ*, препод-ца геогр. Лидія Антон. *Володзько*, препод-ца ист. Ольга Касп. *Бабкина*, Нина Петр. *Гагкаева*, препод-ца нѣмец. яз. Надежда Николаев. *Стась*, Эмил. Яков. *Поксъ*, препод-ца франц. яз. Вѣра Ѳед. *Закладная*, препод-ца армян. яз. Софія Иван. *Мажиньянцъ*, препод-ца рисов. и рукод. Евдокія Степ. *Гормина*, препод-ца рукодѣл. Клавд. Іос. *Неткачева*, врачъ и препод-ца гигіены Клеоп. Сем. *Власова*, препод-ца старш. пригот. кл. Надежда Анатол. *Болотникова*, препод-ца средн. пригот. кл. Над. Никол. *Сухарева*, препод-ца младш. пригот. кл. Софія Иван. *Захарова*, классн. надзир.: Анна Павл. *Суханова*, Люб. Алекс. *Никитская*, препод-ца стар. пригот. кл. Клавд. Павл. *Горбунова*, Стефанія Григ. *Дробышева*, Елена Григор. *Брагунова*, Мелита Аветов. *Карташянцъ*, препод-ль пѣнія Прокофій Миновичъ *Сапсай*.



## Вейская Ксенінская гимназія.

Директ. ваканс., нач-ца Евдок. Льв. *Цитовичъ* (она-же предс. педаг. сов.), законоуч. свящ.: Никол. Андр. *Дубянскій*, Ив. Як. *Благонравовъ*, Карап. *Еремьянъ*, преподав-ли русск. яз.: н. с. Виталій Карп. *Стыранкевичъ*, н. ч. Мих. Алдр. *Евдокимовъ*, Анна Андр. *Иванова*, Евгенія Иван. *Павловичъ*, Антон. Марк. *Попова* (она-же клас. надз.), матем.: к. ск, Вадим. Ив. *Богусъ*, Татьяна Григ. *Смирнова*, ариѳм.: Екатер. Алексѣев. *Сабо* (она-же клас. надз.), Неонилла Леонт. *Колесникова*, ест. ист. Екат. Діонис. *Дзюба*, ист. и геогр. Надежда Ѳед. *Леонардова*, геогр. Алдра Мих. *Затонская*, франц. яз.: Анна Иванов. *Григорьева*, Галина Алекс. *Замукова*, пригот. кл.: азбучн. отд. Вѣра Ив. *Орлова*, старш. отд. Ольга Евг. *Крестьянова*, младш. отд. Марія Алдр. *Попова*, чистоп. и рисов. с. с. Алексѣй Вас. *Щелкуновъ*, рисован. к. а. Владим. Григ. *Могилатъ*, рукод. и гимн. Анна Вас. *Асланова*, рукод. Апполин. Алдр. *Попова*. Клас. надз-цы: Лукреція Иван. *Сахавова*, Ольга Вас. *Дармастукъ*, Вѣра Ник. *Лавровская*, Генріэта Іос. *Варганикъ*, Марія Мих. *Алексьенко*, Анна Игнат. *Холоденко*. Врачъ н. с. Ник. Григ. *Могилатъ*. Письмов. Никол. Павл. *Ишутинъ* и. об. (онъ-же учит. пѣнія).

Попечительный совѣтъ. Предс. с. с. Вас. Вас. *Ненашевъ*. Члены: Ѳедотъ Никиф. *Лопата*, Карпъ Ив. *Замша*, Леон. Прок. *Подушка*, Ант. Никит. *Киченко*, Ив. Ив. *Чаленко*, Владим. Петр. *Волобуевъ*, Козьма Ст. *Свичкаревъ*, Алдръ Гавр. *Усачевъ*, Тих. Дм. *Шульгинъ*, Серг. Андр. *Вьтровъ*, Иллар. Сем. *Волобуевъ*.

## Лабинская женская гимназія.

Предсѣд. педагог. сов. статск. сов. Петръ Никол. *Павловъ*, нач-ца Лидія Дмитр. *Варецкая*, законоучит. свящ. Андр. Григ. *Данилевскій*, преподав-ли: русск. яз. и словесн. (вакансія), русск. яз. и ист. Валент. Вас. *Агринская*, матем. (вакансія), ариѳм. Елена Льв. *Тихонова*, физики, естествен. истор. и космогр. надв. сов. Алексан. Никол. *Матвѣевъ*, геогр. Елена Ив. *Чумакова*, исторіи—врем. допущ. къ препод. Зинаида Гр. *Ревазова*, франц. и нѣм. яз.—Варв. Мих. *Богачева*, рукодѣлія—допущ. къ преп. Марія Мих. *Воловодова*, чистоп. и рисов.—надв. сов. Георгій Родіонов. *Бородинъ*, врачъ и преподав. гигіены кол. асс. Болесл. Андр. *Ярошинскій*, препод. пѣн.—н. ч. Андр. Макар. *Шуяновъ*, препод-ца гимнаст. и танц.—Руфина Ѳедор. *Крыжевская*, клас. надзир-цы: Марія Гансовна *Томсонъ* (она-же препод. чистопис.), Евд. Исаев. *Тришкина* (она-же препод. франц. яз), Матр. Алексан. *Спицина*, Нина Никол. *Кащаева*, Аполлин. Петров. *Грязнова*.

## Майкопская женская гимназія.

Предсѣд. педагог. сов. В. С. ***Истамановъ***, нач-ца гимназ. А. П. ***Тутурина*** (она-же препод. физ.), препод. математ. и космогр. В. И. ***Кривецкій***, преподав. математ., естест. ист. и прир. Е. М. ***Писаренко***, преподав. арием. А. И. ***Кочарова***, препод. словесн. и педагог. Мар. Вл. ***Заблоцкая***, словесн. Авс. Пор. ***Сизыхъ***, методики русск. яз. Ил. Гр. ***Епатко***, русск. яз. и чистопис. М. П. ***Голева***, истор. и геогр. Евд. Н. ***Александрова***, геогр. А. В. ***Товара***, законоучит.: правосл. исп. от. Левъ ***Окиншевичъ*** и от. Ал. ***Зеленскій***, армяно-гр. исп. от. Ваг. ***Аскарьянцъ***, учительница гигіены З. М. ***Шкляръ***, учит. пѣнія І. Ѳ. ***Терсекъ***, учит-цы рукод. Ал. Дан. ***Демиденко***, Л. П. ***Лозовая***, учит-ца рис. Ол. Ст. ***Вышемірская***, учит. франц. яз. М. А. ***Тихонова*** и В. И. ***Фарфоровская***, учит-цы приготовит. кл.: С. И. ***Кочарова***, Ксенія Н. ***Ренке***, Ир. М. ***Дыховичная***, надзират-цы: М. И. ***Зеленская***, Т. Ав. ***Рудакова***, Ев. В. ***Черепуха***, Н. Ф. ***Мартіанова***, врачъ гимн. З. М. ***Шкляръ***.

## Романовская женская гимназія.

(Хут. Романовскій).

Предсѣд. педагогич. сов., стат. сов. Алексан. Иван. ***Ляуданскій***, нач-ца гимназ. Вѣра Иван. ***Васильева***, законоучит. священ, Конст. Григ. ***Винниковъ***, учит. истор. и геогр. Мих. Алексѣев. ***Бажиновъ***, арием. Над. Оттов. ***Шаудеръ***, франц. яз. Елизав. Евг. ***Соломко***, учитель нѣмецк. яз. Роландъ Ив. ***Шиллингъ***, учит. матем., физики и естеств. Ив. Георг. ***Ткаченко***, учит-ца рисов Евг. Неофит. ***Перевозчикова***, учит-ца русск. яз. въ млад. кл. и матем. въ стар. клас. Нина Ив. ***Четыркина***, учит-ца словесн. въ стар. кл. Марія Пав. ***Никотина***, врачъ Мих. Александ. ***Ждановъ***, надзират-цы Вѣра Аполлонов. ***Гончаревская*** и Клавдія Дм. ***Тинякова***, учитель пѣнія Дм. Ив. ***Пищулинъ***, учит-ца словесн. и педагог. Елена Карл. ***Экманъ***, надзират-ца Варв. Сем. ***Бартошъ***.

## Славянская женская гимназія.

(Станица Славянская).

Предсѣдат. педагогич. сов. кол. сов. Констан. Петр. ***Михайловъ*** (онъ-же препод. русс. яз. въ VIII кл.), нач-ца гимназ. Ант. Мих. ***Лебединская*** (она-же препод. педагогики), законоучит. свящ. Сем. Ив. ***Почаевскій***, преподаватели: русскаго языка—Надежда Ивановна ***Сапожковская*** математики—Валерія Зильбертовна ***Збиралъ*** (она-же препод. космогр.) и Над. Ив. ***Угнивенко***, естествовѣд., физики и геогр.—Вѣра Григ. ***Шабловская***, географіи—Лар. Алексѣевн. ***Юнаковская***, исторіи—Екат. Серг. ***Разумихина*** и Ольга Мих. ***Покровская*** франц. яз.—Ксен. Потап. ***Золотаренко***, рукодѣл.—Алекс. Васил. ***Коноржевская***, рисован.—Алексан. Серг. ***Терентьевъ***, гигіены—врачъ Анат. Ник. ***Ермолинъ***, пѣнія—Исид. Иван. ***Кравцовъ***, классн. наставницы: Мар. Пав. ***Кузько*** и Вал. Ив. ***Отрышко***.

## Тихорѣцкая женская гимназія.

Предсѣдательница педагогич. совѣта и начальница гимназіи Александра Иліодоровна ***Россетъ*** (она же и преподав.), преподават.: Свящ. о. Ал-дръ ***Рождественскій***, Андр. Стеф. ***Бѣлозовскій***, Алексѣй Иван.



Атаманъ Ейскаго отдѣла,

Генералъ-Маіоръ

Петръ Ивановичъ

Кокунько.

*Розановъ*, Ал-дра Виктор. *Холина*, Олимпіада Ив. *Ефимова*, Анастас. Серг. *Кромино*. Лидія Алексѣев. *Доронина*, Вѣра Никол. *Александрова*, Евдок. Никит. *Кислова* Семенъ Леонт. *Гавриловъ*, Марія Ив. *Бражникова* Антон. Михайл. *Голощапова*, Нина Петр. *Нечаева*, Елизав. Францев. *Михайлова*.

## Усть-Лабинская женская гимназія.

Предсѣдатель педагогич. совѣта, ст. сов. Стеф. Григор. *Антоновъ*, начальница гимназіи Елена Матвѣев. *Ткачева*, законоуч. свящ. о. А. *Донецкій*, учительницы: Марія Ив. *Шуляковская*, Анна Ив. *Супончикъ*, Надежда Матв. *Полянская*, Марья Кузьмин. *Цвѣтненко*, Лидія Констант. *Попова*, Пелегея Галакт. *Колесникова*, уч-ца рукод. Ольга Никол. *Ващенко*, и. д. учит. рисованія Поліенъ Никол. *Яковлевъ*, учит. пѣнія Стеф. Іосиф. *Воликъ*, классныя надзират.: Вильгельмина Германов. *Тейхманъ* и Лидія Мих. *Бѣлая*.

## Кубанскій Маріинскій женскій институтъ.

Предсѣдатель совѣта Начальникъ Кубанск. обл., Генералъ-отъ Инфантеріи Михаилъ Павловичъ *Бабычъ*. Начальница института Ольга Александр. *Апухтина*, помощ. ея Агнія Андреев. *Ассіеръ*. Члены совѣта: Младшій помощн. Начальн. Куб. обл. ген.-м. Иванъ Григор. *Лебедевъ*, и начал. отд. Куб. обл. пр. дѣйст. ст. сов. Григ. Владим. *Ляхъ*, инспект. классовъ, ст. сов. Василій Федор. *Владимірскій*. Управляющ. хозяйств. частью есаулъ Ал-дръ Дмитр. *Борзыкъ*. Классныя дамы пансіона: Ольга Васил. *Чумаченко*, Марія Ив. *Калитаева*, Софія Вас. *Никольская*, Марія Фердинандов. *Адамсонъ*, Лидія Александ. *Иллакида*, Марія Никандров. *Лебедева*, Марія Ив. *Ключанская*, Зоя Федор. *Шанько*, Марія Ив. *Лукьяненко*, Бильма Федор. *Петерсонъ*, Анна Васил. *Копейчикова*, Лидія Григ. *Бабичева* графиня Татьяна Иван. *Толстая*. Классныя дамы параллельныхъ классовъ: Нина Дмитр. *Косякина*, Анна Вас. *Эйманъ*, Неонила Африканов. *Глинская*, Елизавета Ив. *Слюсарева*, Ольга Михайлов. *Подгурская*, Нина Владим. *Сербіанова*, Валент. Ив. *Чепурина*. Законоучит. свящ. Конст. Александр. *Голосовъ*. Преподаватели: исторіи, ст. сов. Степ. Иван. *Калайтанъ*, естествовѣд., ст. сов. Федоръ Исид. *Полторацкій*, словесн., ст. сов. Вас. Александ. *Рѣчкинъ*, матем., Ефимъ Лаврент. *Диденко*, русск. языка, Никол. Алексѣев. *Розовъ*, географ., Никол. Алексѣев *Цвѣтиковъ*, учитель чистопис. и Рисов., кол. сов. Никол. Казимир. *Гловацкій*, учительницы нѣмецк. языка, Евгенія Яковл. *Дуванъ* и Елена Васил. *Видеманъ*, учитель. франц. языка: Юлія Адольфов. *Ламбертъ* и Екатер. Никол. *Домбровская*, учитель приготовит. класса, надв. сов. Константин. Евтихіев. *Нестеренко*, учитель приготовит. школки, к. р. А. Я. *Баштанникъ*, учит-ца гимнаст. и танцевъ Лидія Алексѣев. *Шапкина*, учит-ца рукодѣлія Елена Діомидов. *Осипова*, учит. церковнаго и хорового пѣнія Павелъ Гаврилов. *Першинъ*, врачъ панс., кол. сов. Сергѣй Дмитр. *Орловъ*. Секретарь совѣта (онъ же бухгалт.) губ. сек. Гавріилъ Михайл. *Калеником*. Эконом института к. р. Никол. Діомид *Лепеха*, канц. чиновн. губ. сѣкр. Димитр. Моисеев. *Лысенко*, надзирательница лазарета Домникія *Жарихина*, смотрительница за бѣльемъ Марія Александр. *Гетенко*, закройщица Марія Онисим. *Бутъ*, ключница онаже буфетчица Марія Павл. *Емельяненко*, причетникъ церкви Яковъ *Селищевъ*.

## Екатеринодарское епархіальное женское училище.

Предсѣдатель совѣта протоіерей Михаилъ Петр. о. *Воскресенскій*, Начальница училища Наталія *Максимова*. Инспекторъ классовъ, протоіерей Констант. Никол. *Терлецкій* (онъ же законоучитель). Члены совѣта отъ духовенства: свящ Григорій *Троицкій*, свящ. Ал дръ *Ооменко*. Зав хоз. членъ сов. свящ. І. *Николайченко* Законоучители: прот. Петръ *Руткевичъ*, священ Никол *Перевозовскій*. Преподаватели: истор., литер. и словесности Михаилъ Александр. *Тарасовъ*, физ. и естествозн. к. с. Андр. Никол. *Лебедевъ*, дидакт., педагог., психолог., метод., ариѳм. и русск. языка Елена *Перепелкина*, геогр. Влад. Ив. *Воскресенскій*, церковн. пѣнія Димитрій Максим. *Тихомировъ*, черченія, рисован. и чистописанія Иларіонъ Алексѣев. *Минасъ*. Преподавательницы: русск. языка Анна Тимофеев. *Свѣтлова*, свящ. Николай Ѳеодоров. *Сперанскій*, гражд. исторіи Серафима Александровна *Богословская*, русск. языка Ѳеодосія Даніил. *Пос*, гигіены, природов. и геометр. въ V и VI кл. Нина Леонид. *Кускова (Михайлова)*, рукодѣлія Марія Іосифов. *Налетова*, французск и нѣмецкаго языковъ: Екатерина Дмитріевна. *Кривошея*; музыки: Антонина Михайлов *Кадатская*, Евгенія *Моригеровская*, Антонина *Гаштанникъ*, Елисавета *Андреевская* и Лидія Степан. *Чиченко*; воспитательницы: Марія Андреевна *Хованская* Зоя Евдоким. *Александрова*, Анна Максим. *Архангельская*. Анна Ѳеодот. *Феодорова*, Наталія Иван. *Омельченко*, Анна Алексѣев. *Феодорова-Кишкина*, Марія Ив. *Соколова*, Антонина Ѳеодоров. *Сперанская*, Лидія Петров. *Иванова*, Евгенія Михайл. *Щербина*, Анна Семен. *Ильяшева*, Марія Степан. *Остроумова*. Параскева Ив. *Смирнова* Вѣра Васил. *Ремболовичъ*; помощн. воспитательн.: Ольга Петров. *Джигирь*, Зоя Александров. *Бѣликова*. Лидія Ив. *Гремяченская*, Марія Евген *Соколова*, Антонина Степ. *Крижановская*, Марія Аристархов. *Бутовская*. Дѣлопроизводит. совѣта н. с. Діомидъ Аристархов. *Жиленко*. Письмовод. Никол. Никол. *Чурилинъ*. Законоуч. образцовой при епархіальномъ училищѣ шк. свящ. Борисъ *Колесниковъ*. Учительн. образцовой школы Антонина Васил. *Колесникова*.

## Кубанское Александровское реальное училище.

Почетный попечитель училища, Генералъ-Маіоръ Петръ Ивановичъ *Косякинъ*, директоръ дѣйств. ст. с. Владиміръ Васил. *Скиданъ*, инсп. ст. сов. Никол. Констант. *Фанопуло*; законоучит.: прот. Григорій Александр. *Виноградовъ*, діаконъ Ал-дръ Ѳеодор. *Кущъ*; преподават.: —русск. языка: кол сов. Никол. Евгеніев. *Талицкій*, неим. ч. Дмит. Александр. *Бондаревъ*; франц. языка: ст. сов. Васил. Ив. *Богославскій*, ст. сов. Вячесл. Владим. *Боруховскій*, Борисъ Васил *Протопоповъ*, Магдалина Клавдіевна *Брабантъ*;—нѣмецкаго языка: кол сов. Іосифъ Яковл. *Цернаскъ*, кол. сов. Оскаръ Адольфов. *Реслеръ*, Евгенія *Чехирева*;—математики: неим. чина Игнатій Архипов. *Бѣлый*, неим, ч. Евгеній Іосиф. *Шиховъ*, неим. чина Васил. Васил. *Рымаревичъ-Альтманскій*; физики: неим. чина Семенъ Ѳеодоров. *Назаровъ*; естественныхъ наукъ: к. асс. Конст. Митроф. *Родіоновъ* неим. ч. Никол. Фердинанд. *Пихлеръ*; исторіи и географіи: над. сов. Иванъ Алексѣев. *Знаменскій*; русскаго языка и исторіи: неим. ч. Никол. Терент. *Чмутовъ*. кол. сек. Павелъ Филип. *Ковалевъ*; исторіи — неим. ч. Никол. Юліанов. *Чейшвили*; рисованія: ст. сов. Ал-дръ Ник. *Курочкинъ*, тит. сов. Владим. Егор. *Арбузовъ*; приготовит. класса: кол. асс. Павелъ Александр. *Неметти*, тит. сов. Тимофей Федор, *Лапикъ*; помощники класси. настав.: надв. с. Григорій Феофилакт. *Волошинъ*, неим. ч. Ив. Борис. *Звѣряевъ*; учителя: пѣнія неим. ч. Онис. Ефимов. *Харченко*; музыки—неим ч Георг. Ив *Бутаковъ*: письмоводит. бухгал. неим ч. Михаилъ Ѳомичъ *Притула*; исп. д. воспитателя пансіона: к. ас. Павелъ Александр. *Неметти* неим чина Мих. Михаил *Копыйковскій*,



неим. ч. Петръ Федор. *Гончаровъ*; экономъ кол. рег. Григ. Дмитріев. *Черновъ*; врачъ надв. сов. Николай Харламіев. *Франгопуло*, глазной врачъ *Очаповскій*, фельдшеръ больницы неим. ч. Павелъ Сафроновичъ *Нетребко*; учителя: сокольск. гимнастики неим. ч. Павелъ Гаврилов. *Живный*, ручного труда над. сов. Степанъ Никитов. *Хорольскій*.

## 2-е Екатеринодарское реальное училище.

Директоръ коллежскій совѣтникъ Василій Дорофеевичъ *Родіоновъ*, и. о. инспект кол. сов. Серг. Иван. *Савиничъ*, законоучит. свящ. Пав. *Четыркинъ*; преподаватели: русск. языка: неим ч. Пав. Владим. *Дмитріевскій* и неим. ч. Ромуальдъ Казимиров. *Вуйцикъ*; исторіи и геометріи кол. сов Дмитр. Ив. *Сигаевъ*; математики: неим. ч. Мефод. Вас. *Ивановъ* и неим. ч. Ив. Антонов. *Шевцовъ*; французск. языка, надв. сов Пет. Ив. *Елисеевъ*; немѣцкаго языка, (вакансія), естествовѣдѣнія и географіи, неим. ч. Левъ Ардаліонов. *Мѣщанюкъ*; рисованія и черченія, надв. сов. Петръ Григор. *Милановъ*; законовѣдѣнія, Никол. Иван. *Витковскій*; гимнастики, Трофимъ Степ. *Лапенко*; помощн. класс. наст. неим. ч. Борисъ Венедиктов. *Разумовскій* письмовод. кол. рег. Пав. Александр. *Корсаковъ*. По найму; франц. языка Гр. *Байтуни*; немѣц. языка: Мар. Еф. *Сорокина*, Ел. Ив. *Шахновичъ*.

## Ейское реальное училище.

Директоръ дѣйств. ст. сов. В. Н. *Сергіевскій*, исп. об. инспектора ст. сов. А. І. *Казаровъ*, законоучит. свящ. Е. П. *Филиппов*, исп об. законоучителя о Василій *Новакъ*. Преподаватели: русск. языка. неим. ч. М. П *Бояновичъ* кол. сов. С. Н. *Ильинскій* и. об. преподават. русскаго языка К. В. *Кравченко*; математики: ст. сов. М. Т. *Евлаховъ*, кол. асс. П. А. *Юзбашевъ*, неим. ч. К. М *Мосоловъ*, неим. ч И. Н. *Клименко*; исторіи: ст. сов М. В. *Орловъ*, надв сов. А. П. *Черевко*; нѣмецкаго языка ст. сов. И. В. *Сукупъ*, исп. об. преподав. нѣмец. яз. по найму неим ч. И. І. *Граше*; французск. языка неим. ч Б. І. *Мужикъ*, учительница франц. языка К. И. *Каргина*; естествовѣдѣнія неимѣющ. ч. Н. В. *Поповъ*, естествовѣд. и физики надв. сов. В. Э. *Зыкрачъ*, и. об. преподавт. естествовѣд по найму неим. ч. М. И. *Слюсаревъ*; рисованія ст. сов. В. М. *Михайловъ*; рисованія неим. ч. А. А. *Кучеровскій*; учитель пригот. класса надв. сов. Ѳ. С. *Дмитріевъ*, врачъ училища С. А. *Гинцбергъ*, учитель пѣнія В. И. *Петровъ*. Помощники класси. наставник.: надв. сов. А. П. *Бардакъ*, кол. секр. А. М. *Дмитріевъ*, письмоводит. неим. ч. М. Г *Бахтіаровъ*.

## Ивановское реальное училище.

Почетный попечитель неим. чина Павелъ Леонтіев. *Савченко*, директоръ ст. сов. Михаилъ Захар. *Штепенко*, законоучит. свящ. Василій

*Бигдаевъ;* преподав.: исторіи ст. сов. Іосифъ Ив. *Поповъ;* естествен. исторіи и географіи надв. сов. Платонъ Никол. *Зедгенидзе;* математики неим. чина Петръ Федоров. *Киченко;* и. об. преподават. русск. языка Ал-дръ Ив. *Голубъ;* учитель рисованія неим. ч. Ал-дръ Ефимов. *Пукалавъ;* замѣститель учит. рисованія Петръ Виктор. *Сизовъ;* уч-ца нѣмецк. языка Валерія Ив. *Кунцъ;* уч-ца французск. языка Ксенія Васил. *Зарѣцкая;* помощн. классн. наставн. и учитель гимнастики неим. ч. Сергѣй Семен. *Протасовъ,* письмоводитель неим. чина Алексѣй Стефан. *Бабычъ.*

## Майкопское реальное училище.

Директоръ, дѣйствит. стат. сов. Васил. Солом. *Истамановъ,* и. об. инспектора ст. сов. Васил. Вас. *Полюховъ,* почетный попеч. кол. сов. Авшаръ Аветовичъ *Авшаровъ,* законоучитель—свящ. о. Александръ Ив. *Семеновъ,* штатный преподав. математики, ст. сов. Васил. Алексѣевичъ *Соколовъ,* штатн. преподават. математ. и физики надв. сов., Викентій-Константиновъ Викентьевичъ *Яцкевичъ,* шт. преподав. рисованія, кол. сов. Юліанъ Казимиров. *Вышемирскій,* шт. преподав. нѣмецкаго языка, надв. сов. Бернгардъ Иван. *Клеминеръ* шт. преподав. франц. языка, неим. ч. Яковъ Яковл. *Фрей,* шт. преподават. исторіи и географіи, неим. ч. Валеріанъ Васил. *Попонъ,* шт преподав. исторіи и географіи, неим ч. Николай Павл. *Киншинъ,* исп. обяз. препод. русск. яз., неим. ч., Степ Исаев. *Мамиконовъ,* помощн. клас. наст., тит. сов. Мих. Іосифов. *Чиогидзе,* письмовод., кол. рег., Никол. Ив *Кириченко;* учительница нѣмецк. яз., Евгенія Евграфовна *Кугатова,* учитель пѣнія Іосифъ Ѳомичъ *Терсекъ.* уч-ца нѣмецкаго яз. Эбба Валерія Христоф. фонъ-*Миквицъ,* преподав. гимнаст. —вакант., училищный врачъ Василій Григор. *Шкляръ.*

## Михайловское Романовское реальное училище.

Директоръ Г. И. *Байковъ,* законоучит. протоіерей *Кудрявцевъ* преподаватели: русск. яз. Н. П. *Русановъ,* исторіи П. В. *Орловъ,* нѣмецкаго яз. А. В. *Портненко,* французскаго яз. Ю. И. *Горбачева,* и. о. рисованія В. И. *Скворцовъ,* и. о. пр. матем. В. Н. *Годерзіевъ* и К. А. *Боголюбовъ,* и. о. естествовѣд. Ф. А. *Ривабековъ;* учитель гимнастики А. С. *Любенко,* учит. пѣнія П. Т. *Духотеровъ,* и. о. письмоводителя В. Т. *Андросовъ,* врачъ І. Г. *Каумфанъ;* учит. музыки К. А. *Дружининъ,* учит. ручного труда М. С. *Михайличенко.*

## Темрюкское реальное училище.

Директоръ ст. сов. Семенъ Ив. *Борчевскій,* законоучитель свящ. Василій Никол. *Ксенофонтовъ,* преподаватели: русскаго яз. и исторіи —нч. Никол. Никол. *Хаматовъ,* нч. Михаилъ Алексѣев. *Лебедевъ* и Евгенія Васил. *Петерсонъ;* географіи, исторіи и законовѣдѣнія нч. Алексѣй Александр. *Кругловъ;* математики—надв. сов. Никол. Артемьев. *Григорьянцъ* и Лариса Ильинична *Ковалева;* физики и математики— нч. Викторъ Владим. *Сушковъ,* естествовѣдѣнія—нч. Мих. Григорьев. *Добровольскій;* рисованія, черченія и чистопис.—кол. асс. Апполонъ Викентьев. *Левандовскій;* нѣмецкаго яз.—Эльза Арведовна фонъ-*Вильде* и Евгенія Васил. *Петерсонъ;* французскаго яз.—Елена Михайл. *Ливенцова.* Учителя: пѣнія и музыки нч. Леонъ Ив *Соголовъ* и нч. Николай Онисим *Швецъ;* гимнастики— Никита Спиридон. *Постриганъ;* помощникъ классн. наставниковъ—нч. Вас. Ив. *Ющенко;* училищ. врачъ тит. сов. Владим. Серг. *Ивановъ;* письмоводит. Мих. Кузьм. *Лотменцевъ,* канцелярскій служит. Ив. Денисьев. *Ляхъ.*



## Урупское реальное училище.

Директоръ училища стат. сов. Констант. Дмитріев. *Шиляевъ.* Законоучитель свящ Павелъ Алексан. *Садовскій.* Учителя: исторіи неим. чина Алексѣй Михайл *Малининъ,* естественн. исторіи и географіи н. ч. Александръ Михайл. *Шуваевъ,* рисованія, чистописанія и черченія неим. ч. Семенъ Захар. *Синицынъ,* французскаго—Анна Игнат. *Дземешкевичъ,* русск. яз. неим. ч. Евгеній Францев. *Конаржевскій,* военнаго строя Дмит. Степан. *Долгополовъ,* помощн. классн. наставн. неим. ч. Николай Ив. *Дударевъ,* учит. математики, неим. ч. Владим. Ив *Любомудровъ* и Лидія Христіан. *Блюменшаль,* уч-ца нѣмецк. яз. Маргарита Осипов. *Сыпневская,* письмоводит. неим. ч. Иванъ Алексѣев. *Хлыстуновъ.*

## Екатеринодарское коммерческое училище.

Директ. уч-ща *Дрбоглавъ* Алексан. Іос., законоучит. *Ивановъ* Алексан. Андр., преподав. русск. яз. *Павловъ* Герм. Мих., препод. истор. *Бойченко* Алексан. Сем., препод. рус. яз. *Поповъ* Лавр. Еф., препод. матем. *Польскій* Вален. Аѳан., препод. математ. *Ярославцевъ* Ив. Никол., преподав. естеств ист. и геогр. *Рукгешель* Вальф. Алексан., препод. химіи и физ. *Бурцевъ* Серг. Ив., препод. спеціал. предм. *Ушаковъ* Алексан. Венедикт., препод. рисов. и чистопис. *Гусевъ* Абр. Тит., и. д. письмов. уч-ща *Пятуховъ* Андр. Мих. Изъ платы по найму: препод. армян. яз. *Варданянъ* Арсенъ Вардан., препод. нѣмецк. яз. *Фабіанъ* Эльзбета Иван. и *Рушъ* Генр. Як., препод. франц. яз. *Здроевская* Ольга Ив. и *Зеленская* Варв. Мих., препод. ариѳм. и спец. предм. *Захлебинъ* Сем. Владим., преподав. каллигр. *Мулюкинъ* Васил. Мирон., препод. танц. *Зысковскій* Ив. Мих., препод. пѣн. *Соколовскій* Як. Петр., регентъ хора *Бондаренко* Ив. Ив., препод. черченія *Генкъ* Вален. Викт., врачъ уч-ща *Неговѣловъ* Илья Андр., препод. гимнаст. *Живный* Юліанъ Гавр. Составъ попечит. сов.: предсѣд. совѣта почетн. попечит. *Хачатуровъ* Христоф. Роман., почетн. попеч. членъ сов. по зван. купеч. стар. *Филиппенко* Андр. Евс., члены совѣта: *Курбатовъ* Николай Александ., *Еськовъ* Акимъ Мих., *Беймъ* Сем. Соломон. *Донъ Дудинъ* Дав. Мих., *Горчаковъ* Ив. Вл., *Мерцаловъ* Ант. Ив., директоръ уч-ща *Дрбоглавъ* Алексан. Іос., секрет. сов. *Ивановъ* Алексан. Андр. Служащ. бухгалт. курсовъ: завѣдыв. хурс. *Дрбоглавъ* Алексан. Іос., препод. бухгалт. и комм. корреспонденц. *Ушаковъ* Алексан. Венед., препод. коммерч. ариѳм. *Винниковъ* Никол. Констант.

## Тихорѣцкое коммерческое училище.

Директ. уч-ща, онъ-же и преподав. химіи и геогр., ст. сов. Е. А. *Маковскій.* Преподаватели: библіотек., препод. и наблюд. приготовит. класса М. А. *Попова,* франц. яз. Н. В. *Красильникова,* математики В. Ф. *Бой-*

*ковъ*, естествозн. и ком. наукъ Г. І. *Пеннеръ*, графич. иск.—кол. ассес. Б. В. *Гавриловъ*, исторіи и русск. яз. П. И. *Семеновъ*, естеств. и геогр. С. К. *Кожуховъ*, Зак. Бож. свящ. А. *Кудринъ*, русск. яз. П. И. *Суходольскій*, нѣмец. яз. А. К. *Эзеринцъ*, физики и товаровѣд. В. Н. *Юденичъ*, пѣнія и муз. И. Ф. *Галкинъ*, гимнастики П. Л. *Кисловъ*, врачъ уч-ща М. Н. *Пучковъ*, письмоводитель А. І. *Усатовъ*.

## Приморско-Ахтарское 8-ми клас. коммерческое училище.

И. об. директ. уч-ща ст. сов. Я. Г. *Булатовъ*, законоуч. о. Н. *Ивановскій*, преп. русск. и истор.—вакансія, препод. нѣмец. яз. Г. К. *Задде*, препод. франц. яз. М. С. *Братчикова*, препод. матем. Н. А. *Казанскій*, препод. физики и матем.—директоръ, преп. естеств. истор. и геогр. З. И. *Гремяченская*, преп. графич. искус. А. И. *Чижовъ* и препрепод. пригот. класса О. Е. *Игнатова*.

## Вознесенская мужская 6-ти классн. прогимназія.

Инспекторъ прогимназ. стат. сов. Николай Иван. *Садиковъ*, законоуч. свящ. Алексѣй Павлов. *Руткевичъ*, препод. русск. яз. кол. секр. Сергѣй Никол. *Цытовичъ*, препод-ца ариѳм. и геогр. Марія Станисл. *Скробанская*, препод. исторіи Елиз. Георг. *Данилова*, препод. природовѣд. геогр. и графич. искусствъ Георг. Георгіев. *Скробанскій*, препод-ца француз. и латин. языковъ Екат. Федот. *Васильева* предав-ц нѣмец. яз. Марія Алекс. *Филимонова*, препод. матем. Яковъ Вас. *Бьляевъ*, помощн. классн. наст., онъ-же и. об. письмовод. Гавр. Григ. *Ивановъ*, учитель пѣнія Вас. Фед. *Лебединцевъ*, учитель гимнаст. Мих. Павл. *Цыцылинъ*, препод. русск. и латин. яз. Нина, Аполл. *Ведерникова*.

## Ейская мужская прогимназія.

(Свѣдѣнія не доставлены).

## Новолеушковская мужская прогимназія.

Почетн. попечит. неим. ч. Георг. Григ. *Хлусъ*, инспект. надв. сов. Николай Алексан. *Павловъ*, законоучит. Нилъ Григ. *Парадіевъ*, преподаватели и препод-цы: Григ. Поліевкт. *Квицаридзе*, Георг. Сем. *Рождественскій*, Вас. Георг. *Кипшидзе*, Нина Вас. *Тохумова*, Ольга Никол. *Богоявленская*, Конст. Фед. *Суховъ*, помощн. классн. наст., неим. ч. Ѳедоръ Франц. *Букрѣевскій*, препод. столярно-токар. ремесла, неим. ч. Петръ Игн. *Бобровъ*, письмовод., неим. ч. Никол. Іос. *Щербаковъ*.

## Пашковская мужская 6-тикл. прогимназія.

Директ. прогимн., ст. сов. Петръ Ѳед. *Мельниковъ-Разведенковъ*, законоуч. свящ. Алексан. Петр. *Овсянниковъ*, преподав.: русск. яз. Сергѣй Арс. *Добровольскій*, латинск.—Серг. Конст. *Виноградовъ*, нѣмецк.—Тамара Карл. *Кузикъ*, франц.—Вѣра Павл. *Оссовская*, математ.—Иванъ Петр.



*Шлычковъ*, исторіи—Алекс. Степ. *Калашниковъ*, геогр. и естествов.—Людв. Адам. *Моновидъ*, рисованія и гимнастики—Антонъ Даніил. *Гуро*, приготов. кл., кол. секр. Сем. Васил. *Герасимовъ*, врачъ—Артемъ Гавр. *Айвазовъ*, пом. кл. настав. и учитель пѣнія Иванъ Ѳедор. *Калашниковъ*, письмовод. Иларіонъ Петровичъ *Середа*.

## Темиргоевская мужская прогимназія.

И. о. Директора стат. сов. П. Д. *Смирновъ* преподаетъ матем., законоуч. свящ. о. Ник. *Безсоновъ*—Зак. Божій, Л. В. *Угриновичъ*—русск. яз., Л. А. *Шанько*—рус. и ист., И. Н. *Ярымъ-Агаевъ*—матем., В. А. *Измайловъ*—матем. и физ., Ѳ. Ѳ. *Згоральскій*—ист. и лат. яз., Б. Д. *Шебедевъ*—ист. и лат. яз., Н. А. *Смоленскій*—прир. и геогр., Г. Э. *Поль*—нѣмец. яз., Л. И. *Васильева*—франц. яз., А. С. *Галаджевъ*—рис. и чист., А. В. *Кульчицкій* (колл. асс.)—пѣн. и пом. клас. наст.. Ф. П. *Петровъ*—ручн. трудъ при ремесл. отд.

## 1-я Кубанская учительская семинарія.

(Въ г. Екатеринодарѣ).

Почетный попечитель, потом. поч. гражд. Алексѣй Акимовичъ *Коваленко*, директоръ ст. сов. Григорій Як. *Крыжановскій*, законоуч. священ. Борисъ Ѳед. *Колесниковъ*, учитель русск. яз. и исторіи. колл. ассес. Василій Саввичъ *Ходзицкій*, учитель математики, кол. ас. Василій Мих. *Варагушинъ*, учитель естествов. и географіи сост. въ VIII кл. Владим. Софрон. *Болозовичъ*, врачъ препод. кол. сов. Адамъ Антонов. *Новицкій*, учит приготов. клас. кол. рег. Андр. Ив. *Семеновъ* препод. ручн. труда сост. въ X кл. Николай Васильевичъ *Матвѣевъ*, препод. пѣнія и музыки, сост. въ X кл. Николай Николаевичъ *Соколовъ*, препод. садов. и огород. Алексѣй Роман. *Соколовъ*, письмов.-экономъ, состоящій въ должности IX кл. Григорій Степановичъ *Карманскій*, учитель образцовой школы, кол. ассес. Павелъ Минаевичъ *Мельниковъ*.

## 2-я Кубанская учительская семинарія.

(Ст. Полтавская).

Почет. попечит. ген.-лейт. Андр. Ив. *Кіяшко*, директоръ Григорій Вас. *Омельченко*, законоучитель священ. Алексѣй Серапіоновичъ *Воздвиженскій*, врачъ-преподаватель гигіены н. ч. Христоforъ Ивановичъ *Айликовъ*, учителя наукъ: неим. ч. Димитрій Алексѣевичъ *Юнаковскій*, неим. ч. Евѳимъ Вас. *Воробьевъ*, н. ч. Мих. Матв. *Рожковъ*, приготов. класса кол. ас. Алексѣй Николаевичъ *Корниловъ*, образцовой при семинаріи школы н. ч. Петръ Димитріевичъ *Кучеря*, н. ч. Константинъ Николаевичъ *Корниловъ*, Петръ Ананьевичъ *Таранецъ*, ручного труда н. ч. Іеронимъ Ѳедоровичъ *Скоканъ*, пѣнія и музыки (вакансія), садоводства и огородничества н. ч. Леонидъ Николае-вичъ *Зеленскій*, письмоводитель-экономъ неим. ч. Каллиникъ Федоровичъ *Матюшко*.

## 3-я Кубанская учительская семинарія.

(Стан. Безскорбная).

Директоръ Евгеній Игнатьевичъ ***Коровицкій,*** законоучит. и. д. свящ. о. Андрей ***Алешковскій,*** наставники: русск. яз Вадимъ Констант. ***Матюховъ,*** исторіи и географіи Андрей Вас. ***Добротинъ,*** математики Мих. Ив. ***Фроловъ,*** естествовѣд. и физ. Серг. Мих. ***Наумовъ,*** уч. рисов., чер. и чистопис. Ив. Фауст. ***Сарницкій,*** руковод. ручного труда Иванъ Макс. ***Плаховъ,*** учитель пѣнія Иванъ Георг. ***Губановъ,*** учитель гимнастики Гр. Ив. ***Горденко,*** учитель нач. 2-кл. училища (вакансія).

## Екатеринодарская женская учительская семинарія.

Начальница семинаріи и преподавательница педагогики, Поликсена Александровна ***Богданова,*** учительн. русскаго языка и исторіи Ольга Константиновна ***Святославская,*** учительница физики и математики Александра Николаевна ***Гриценко,*** учитель математики Павелъ Минаевичъ ***Мельниковъ,*** учитель пѣнія и музыки Николай Николаевичъ ***Соколовъ,*** учительница географіи и естествознанія Зинаида Семеновна ***Піучевская,*** учительн. графическихъ искусствъ Ольга Львовна ***Минервина,*** законоучитель священникъ Федоръ Андреев. ***Неговѣловъ,*** учительница образцовой школы, пѣнія и гимнастики Ольга Марковна ***Копытовская,*** учительн. образцовой школы, Зинаида Александровна ***Смирнова,*** учительница рукодѣлія Анна Андреевна ***Семенова,*** женщина-врачъ и преподавательница гигіены Зоя Георгіевна ***Неговѣлова,***

## Екатеринодарская военно-фельдшерская школа.

Начальникъ школы и инспекторъ классовъ ст. сов. Георгій Алексѣев ***Добатовкинъ,*** воспитатель сотникъ Кондратій Павловичъ ***Мовчанъ,*** воспитатель кол секр. Артемонъ Иван. ***Гончарь,*** вр. и. д. воспитателя, штатный преподаватель надв. сов. Лукіанъ Андреевичъ ***Руденко,*** преподаватели: законоучитель протоіерей Федоръ Захар ***Дейниковскій,*** врачи: стат. сов. Петръ Константин. ***Кадкинъ,*** отставной врачъ дѣйств. стат. сов. Чеславъ Осиповичъ ***Горскій,*** стат. сов. Федоръ Каленниковичъ ***Телятникъ,*** кол. сов. Станиславъ Владимировичъ ***Очаповскій,*** отставной врачъ стат. сов. Константинъ Владимировичъ ***Несмѣловъ,*** надв. сов. Николай Григорьевичъ ***Феодосьевъ,*** провизоръ кол сов. Михаилъ Михайлов. ***Корпусъ,*** экономъ-письмоводит. неим. ч. Павелъ Варфоломеев. ***Лиманскій,*** учитель пѣнія помощн. регента войск. хора урядн. ***Верещака.***

## Екатеринодарское духовное училище.

Смотритель училища стат. сов. Никандръ Димитріевичъ ***Тихомировъ.*** Помощникъ смотрителя училища стат. сов. Иванъ Иванов. ***Павловъ.*** Преподаватели: греческаго языка въ штат. классахъ стат. сов. Семенъ Георгіев. ***Челѣцовъ,*** латинскаго языка во всѣхъ классахъ кол. сов. Павелъ Евтропіев. ***Трезвинскій,*** географіи и природовѣдѣнія въ штатныхъ и параллельн. классахъ, ст. сов. Аристархъ Иринеевичъ ***Бутовскій,*** русскаго языка въ штатныхъ классахъ, церковно-славян. языка въ штатныхъ и параллельныхъ



классахъ ст. сов. Кипріанъ Анастас. ***Струковскій,*** русскаго языка въ параллельныхъ классахъ кол. сов. Николай Иванов. ***Москалевичъ,*** ариѳметики во всѣхъ штатныхъ и параллельн. классахъ надв. сов. Елеазаръ Никитичъ ***Каневскій,*** греческаго яз. въ параллельн. кл. кандид. богослов. Евгеній Димитріев. ***Рождественскій*** (нынѣ отецъ Арсеній), катехизиса съ изъяснен. богослуженія и священной исторіи въ параллельн. клас., кандид. богословія Петръ Семенов. ***Баталинъ,*** и. д. учителя церковнаго пѣнія, оконч. курсъ семинаріи Авраамъ Лазаревичъ ***Эксельбантъ,*** учитель черченія и чистописанія техникъ Владиміръ Виталіев. ***Рѣпинъ*** (онъ же дѣлопроизвод. уч ща), учитель приготов. класса надв. сов. Ѳеодосій Васильевичъ ***Пасько.*** Надзиратели за учениками: окончившій курсъ семинаріи тит. сов. Михаилъ Тимофеевичъ ***Карякинъ,*** студентъ семинаріи тит. сов. Евгеній Леонтьевичъ ***Штепенко,*** студентъ семинаріи тит. сов. Борисъ Терентьевичъ ***Чмутовъ,*** училищный врачъ надв. сов. Николай Харлампіевичъ ***Франгопуло,*** училищный фельдшеръ Климентъ Леонтьев. ***Ткаченко,*** экономъ училища урядникъ Харлампій Алексѣевичъ ***Науменко,*** священникъ училищной церкви Іоаннъ ***Николайченко.*** Члены правленія училища отъ духовенства: священникъ Василій ***Терновскій*** и священникъ Іаковъ ***Соколовскій.***

## Кубанская войсковая сел.-хоз. школа.

Управляющій школой ученый агрономъ Петръ Ивановичъ ***Звягинцевъ,*** помощникъ управляющаго, агрономъ Василій Степановичъ ***Пустовойтъ,*** преподаватели: агрономъ Сергѣй Владимировичъ ***Рушковскій,*** Иванъ Ив. ***Малюта,*** Григорій Несторов. ***Бесчастный,*** садоводъ Кононъ Яковлев. ***Калининъ.***

## Вознесенская школа садоводства, огородничества и пчеловодства 1-го разряда.

Попечитель школы стат. сов. Семенъ Иван. ***Болтенковъ,*** управляющ. школою (вакансія), преподаватель пчеловодства и вр. и. о. управляющаго школою кол. рег. Петръ Ефимовичъ ***Жадинъ.*** Преподаватели: садоводства неим. ч. Василій Вас. ***Курбатовъ,*** общеобразов. предм. неим. ч. Константинъ Петровичъ ***Кричевцовъ,*** законоучитель священникъ Алексѣй Павловичъ ***Руткевичъ.***

## Среднечелбасская низшая лѣсная школа.

Завѣдывающій школой надворный совѣтникъ Николай Николаевичъ ***Степановъ.*** Преподаватели: неим. чина Семенъ Кузьмичъ ***Одерихинъ,*** коллеж. секр. Андрей Нестеровичъ ***Безсчастный.***

## Екатеринодарская торговая школа.

Инспекторъ школы и преподават. бухгалтеріи и коммерч. ариѳм. ***Здроевскій*** Степ. Исидоровичъ, законоуч. ***Ивановъ*** Александръ Андреев., преподавательница русскаго яз. и истор. ***Пюжоль*** Екатерина Артуровна, препод. нѣмецк. языка ***Зеленская*** Варвара Михайловна, препод. каллиграфіи ***Мулюкинъ*** Василій Миронов., препод. географіи и товаровѣдѣнія

***Харченко*** Григоій Денисовичъ, препод. рисованія и каллиграфіи ***Гусевъ*** Абрамъ Титовичъ, препод. спеціальн. предметовъ ***Винниковъ*** Никол. Констант., препод. естествен. истор. ***Барминъ*** Михаилъ Ивановичъ, препод. математики и черченія ***Здроевскій*** Вячеславъ Исидоров., препод. гимнас. ***Живный*** Юліанъ Гавріилов., врачъ школы ***Неговьловъ*** Илья Андреев., и. о. письмоводит. школы ***Пьтуховъ*** Андрей Михайловичъ. Составъ попечительнаго совѣта: предсѣдатель попеч. совѣта ***Беймъ*** Семенъ Соломон., члены совѣта: ***Филиппенко*** Андрей Евсѣевичъ и ***Хачадуровъ*** Христоф. Романов., членъ и секретарь попеч. совѣта ***Курбатовъ*** Николай Алекс., члены совѣта: ***Еськовъ*** Акимъ Мих., ***Донъ-Дудинъ*** Давидъ Михайловичъ и ***Дицманъ*** Иванъ Николаев., инспекторъ школы ***Здроевскій*** Стефанъ Исидоровичъ.

## Майкопская городская торговая школа.

Исп. об. инспектора Григор. Дмит. ***Чеботаревъ***, законоучитель священ. ***Костинскій*** от. Михаилъ, Валент. Алексѣев. ***Четыркинъ***—преподават. естествозн., Сергѣй Александровичъ ***Локтюшевъ***—препод. рисован., Елена Ивановна ***Долубекова***—преподав. русскаго языка и и. об. наблюдательницы.

## Анапская приготовительная мореходная школа.

Нач. шк. ст. сов. Ив. Варф ***Скарайнъ***, законоуч. свящ. Ник. ***Соколъскій***, штат. препод. надв. сов. Иванъ Вас. ***Борисовъ***, штат. препод. надв. сов. Рих. Ив. ***Штейнгардтъ***.

## Майкопское низшее механико-техническое училище Императора Александра III-го съ ремесленной при немъ школой.

Почетный попечитель директоръ ст. сов. Петръ Афанасьев. ***Жировъ***. Инспекторъ надв. сов. инженеръ-технологъ Альбинъ Иванов. ***Роговскій***. Законоучитель свящ. Левъ Емельян. ***Окипшевичъ***. Пеподаватели: инж.-техн. Николай Васильевичъ ***Щедринъ*** и инж. металлургъ Петръ Филиппов. ***Агаповъ***. Преподаватель и исп. д. надзирателя неим. чина инж.-техн. Павелъ Михайлов. ***Сипавинъ***. Учителя: кол. рег. Евдокимъ Прокофьевичъ ***Пальниковъ*** и кол. рег. Семенъ Ивановичъ ***Фендриковъ***. Врачъ кол. рег. Василій Федоровичъ ***Соловьевъ***. Письмоводитель тит. сов. Ѳедоръ Ив. ***Кугатовъ***. Почетный смотритель ремесленной школы Константинъ Митр. ***Козополянскій***. Монтеры-техники: Петръ Алексѣевичъ ***Максименко*** и Иванъ Степановичъ ***Титовъ***.

## Попечительство Кубанскаго войскового пріюта для дѣвицъ (Екатеринодаръ).

Предсѣдатель попечительства, Начальникъ Кубанской области и Наказный Атаманъ Кубанскаго казачьяго войска, Генералъ-отъ-Инфантеріи Михаилъ Павловичъ ***Бабычъ***, попечительница пріюта Софья Іосифовна ***Бабычъ***, помощница попечительницы пріюта Вѣра Ивановна ***Лебедева***. Дѣйствительные члены попечительства: старшій помощникъ Начальника



Кубанской области, ген.-маіоръ Петръ Ивановичъ ***Косякинъ***. Младшій помощникъ его-же ген.-маіоръ Иванъ Григорьевичъ ***Лебедевъ***. Войсковой протоіерей Михаилъ ***Воскресенскій***. Директоръ народныхъ училищъ дѣйст. стат. сов. Михаилъ Іосифовичъ ***Поночовный***. Екатеринодарскій городской голова ***Скворцовъ***. Директоръ пріюта дѣйст. стат. сов. Иванъ Самойловичъ ***Келебердинскій***. Дѣлопроизводитель попечительства неим. чина Николай Викторовичъ ***Клеба***. Почетные члены попечительства: кол. сов. Владимиръ Егоровичъ ***Давидовичъ***, надв. сов. Александръ Максимовичъ ***Виноградскій***, потомств. почетн. гражд. Александръ Александровичъ ***Леонидовъ***, кол. сов. Батырь ***Бекъ Шардановъ*** (онъ-же казначей попечительства), кол. сов. Александръ Афанасьевичъ ***Дирдовскій***, надв. сов. Иванъ Даніиловичъ ***Скочко***, надв. сов. Александръ Александровичъ ***Потебня***, кол. сов. Александръ Степановичъ ***Боголюбовъ***, тит. сов. Филиппъ Матвѣевичъ ***Акуловъ***, кол. секр. Аркадій Дмитріевичъ ***Гаврильцевъ***, кол. секр. Меджидъ Люичъ ***Траховъ***, надв. сов. Константинъ Евтихіевичъ ***Нестеренко***, кол. сов. Георгій Михайловичъ ***Гречишкинъ***, кол. секр. Гамидъ Люичъ ***Траховъ***, неим. чина: Семенъ Соломоновичъ ***Беймъ***, Андрей Евсѣев. ***Филиппенко***, Евгенія Григорьевна ***Долгова***, стат. сов. Петръ Константиновичъ ***Кадкинъ***, неим. чина Алексѣй Васильев. ***Шишкинъ***, кол. рег. Онуфрій Трофимовичъ ***Назаренко***, надв. сов. Никиф. Григорьев. ***Кочевскій***, губер. секрет. Петръ Ивановичъ ***Богарсуковъ***, неим. чина Георгій Андреевичъ ***Головко***, кол. рег. Петръ Никоновичъ ***Аксеновъ***, неим. чина: Федоръ Никонов. ***Аксеновъ***, Иванъ Владимиров. ***Горчаковъ***, Іосифъ Федоровичъ ***Шуткинъ***, Яковъ Архипов. ***Крамной***, тех. пут. сообщ. Емельянъ Елисѣев. ***Новиченко***, Леонидъ Владимировичъ ***Звѣревъ***, кол. рег. Петръ Францев. ***Майхровскій***, кол. ассес. Алексан. Павлов. ***Шпилевой***, губ. секр. Николай Григорьевичъ ***Бѣлый***, неим. ч. Николай Яковлевичъ ***Поталаха***, кол. рег. Емельянъ Гавріиловичъ ***Тарасовъ***, надв. сов. Николай Митроф. ***Козополянскій***, неим. ч. Лусегенъ Кеворковъ ***Арзумановъ***, Гавріилъ Власовичъ ***Шаповаловъ***, Карлъ Фомичъ ***Гайтонъ***, Григорій Гавріилов. ***Дуля***, Иванъ Феодосіевичъ ***Логачевъ***, кол. рег. Михаилъ Артемовичъ ***Стыцына***, губ. секр. Яковъ Корниліевичъ ***Кувиченскій***, неим. ч.: Леопольдъ Луичъ ***Андрейсъ***, Федоръ Павловичъ ***Процай***, Андрей Андреев. ***Симановскій***, Федоръ Филимонов. ***Ефремовъ***, Аветисъ Акопов. ***Теръ-Акоповъ***, въ званіи камергера Двора Его Императорскаго Величества, директоръ канцеляріи по управленію дѣтскими пріютами вѣдомства учрежденій Императрицы Маріи, стат. сов. Константинъ Александровичъ ***Виноградскій***, неим. чина Владимиръ Виталіевичъ ***Рѣпинъ***, Петръ Андреевичъ ***Безкровный***, Семенъ Яковлевичъ ***Кизимъ***, Арсеній Ильичъ ***Лобовъ***, Александръ Емельянов. ***Уразко***, кол. рег. Николай Петров. ***Ивановъ***, неим. ч. Алексан. Игнат, ***Зворскій***, Михаилъ Романовичъ ***Аносовъ***, Гавріилъ Петровичъ ***Передеріевъ***, ученый лѣсоводъ, губ. секр. Андрей Ивановичъ ***Аббати-Кондури***, инжен. пут. сообщ., тит. сов. Владиміръ Васильевичъ ***Поповъ***, инжен.-технологъ кол. секр. Иванъ Васильевичъ ***Рымаревичъ-Альтманскій***, неим. ч. Федотъ Степанов. ***Лысенко***, Петръ Павловичъ ***Коломіецъ***, Гавріилъ Никоновичъ ***Аксеновъ***, купцы: Егоръ Назаровичъ ***Ходжабароновъ***, Александръ Львовичъ ***Николенко***, почетные старшины: кол. рег. Иванъ Карповичъ ***Алексѣевъ*** и Андрей Яковлевичъ ***Губаревъ*** (онъ-же учит. пѣн.). Смотрительница пріюта Екат. Никол. ***Галушкина***, помощницы ея (онѣ-же учительницы общеобразоват. предметовъ) Елизавета Авксентьевна ***Рудевичъ***, Лидія Владимировна ***Семикобылина***, Александра Ивановна ***Фокьева***, законоучитель протоіерей Федоръ ***Дейниковскій***, учительницы: бѣлошвейнаго ремесла Анна Николаевна ***Чистикова***, женскаго платья Лидія Ивановна ***Воскресенская***, зубной врачъ Софія Іосифовна ***Черкасо-***

*ва,* помощницы учительницъ рукодѣлія: Наталія Николаевна *Дьвичъ* и Марія Петровна *Черная*, надзирательница больн (она-же завѣдывающ. гардеробн.) Анна Парфентіевна *Кононенко.*

## Правленіе Кубанскаго исправительнаго пріюта.

Предсѣдатель Правленія-представитель отъ войска, отстав. полковн. Василій Елисѣев. *Черникъ.* Члены правленія отъ Кубанскаго областн. попечит о тюрьмахъ комитета-протоіерей Созонтъ Васил. *Мищенко,* куп. Иванъ Владимир. *Горчаковъ,* (онъ же казначей правленія) и ст. сов. Данилъ Степан. *Скочко,* отъ Екатеринодар. окружн. суда-членъ суда дѣйст. ст. сов. Николай Иван. *Калайтанъ,* отъ Екатеринод съѣзда миров. судей почетн. миров. судья ст. сов. Ал-дръ Порфирьев. *Феодоровъ,* отъ врачебнаго отдѣл. Куб. обл. правлен.—помощникъ областн. врача, ст. сов. Конст. Петр. *Кадкинъ,* отъ Кубанскаго войск—ст. сов. Иванъ Григ. *Семенцовъ.* отъ духовнаго вѣдомства—свящ. Іоаннъ *Максимовъ,* отъ Екатеринодар. гор. думы—гласный думы Григ. Феодор. *Шкура,* отъ Екатеринодар. купеч. общества—купецъ Давидъ Михайл. *Донъ-Дудинъ* и отъ Екатеринод. мѣщанск. об-тва—мѣщан. Георгій Елисѣев. *Головня.* Дѣлопроизводит. и секретарь правленія—кол. совѣт. Василій Никанор. *Мальцевъ.* Директоръ пріюта Ал-дръ Ниловичъ *Цыцулинъ.*

# Дирекція народныхъ училищъ Кубанской области.

Директоръ народныхъ училищъ дѣйствит. стат. сов. Михаилъ Іосиф. *Поночовный.* Инспектора: 1-го района ст. сов. Николай Михайл. *Богоявленскій* (Екатеринод. Медвѣд. 77), 2-го района неим. чина Германъ Степан. *Калайтанъ* (Екатеринод. Чаунскій переу. № 9), 3 го р. надв. сов. Іосифъ Кузьм. *Скотынскій* (Армавиръ, Лабинск. отд.), 4-го р. надв. сов. Левъ Евгеньев. *Мальцевъ* (Майкопъ, Куб. обл.), 5-го р. надв. сов. Георгій Семен. *Меденикъ* (ст. Баталпашинская Куб. об.), 6-го р. стат. сов. Дмитрій Ив. *Кононовъ* (гор. Ейскъ), 7-го р. кол. сов. Михаилъ Семен. *Чконія* (хут. Романовскій), 8-го р. кол. сов. Антонъ Никаноров. *Тетеревятниковъ* (ст. Славянская, Куб. об.), 9-го р. надв. сов. Платонъ Іосиф. *Ольшевскій* (Екатеринодаръ), 10-го р. стат. сов. Владим. Павл. *Разумовскій* (Екатеринод.). Дѣлопроизводитель канц. директора нар. уч. губ. секр. Аркадій Семенов. *Понамаревъ* (Екатеринодаръ).

## Учебныя заведенія, непосредственно подвѣдомственныя Директору народныхъ училищъ.

### I. Высшія начальныя училища.

1) *1-е. Екатеринодарское*—Инспекторъ *Зажаевъ,* Учащіе: *Акининъ, Вартапетовъ, Середа, Скопченко, Неиваненко, Семенихинъ, Некрасовъ;* нов. яз. *Перли;* франц. яз. *Вейбертъ;* учит. рисов. *Шумейко*

2) *2-е Екатеринодарское*—инспекторъ *Бекзадовъ,* учащіе: *Малеичъ, Петина, Горячовъ, Барабашъ, Варламовъ, Гаврильченко,* нѣмец. яз. *Фендриковъ;* франц яз. *Брабантъ;* учит. рисов. *Романенко;* законоучитель *Фоменко;* маст. *Гуріевъ,* поч. попеч. *Донъ-Дудинъ;* врачъ *Милославскій.*

3) *3-е Екатеринодарское*—инспекторъ *Шостакъ;* учащіе: *Миронова, Шостакъ;* франц. яз. *Краснощекова;* нѣмец. яз. *Сорокина;* учит. рукод. *Борисенкова;* законоучитель *Перевозовскій.*

4) *Армавирское*—инспект. *Зиздо;* уч-щіе: *Боярскій, Леусъ, Казазаевъ;* учит, пѣнія *Шароковъ;* законоучит. *Польскій;* врачъ *Варшавскій;* поч. попеч *Меснянкинъ*

5) *Анапское*—инспекторъ *Никоновъ;* уч-щіе: *Пирусскій. Осшапенко. Лазаревичъ;* учит. рис *Крутько;* муз. *Молдавановъ;* пѣнія *Кулиничъ;* законоучитель *Преображенскій;* попет. цопеч. *Момуловъ.*

6) *1-е Баталпашинское*—инспекторъ *Подюрный,* уч-щіе *Будникъ, Васильевъ, Кириллинъ, Орловъ* пѣнія *Маковозовъ* Законоуч. *Федоровъ.*

7) *Прюховецкое*—инспекторъ *Пащенко;* уч-щіе *Лукьяновъ, Денисовъ, Рудякъ, Сердюковъ.* Иностр. яз. *Голяховская* Уч. рукод *Жижина.* Законоуч. *Карташовъ.* Почетн. попеч *Сердюкъ.*

8) *Барсуковское*—инспект. *Подольскій;* уч-щіе *Братковъ, Зарѣцкая, Долинская* Учит. рукод. *Костенева.* Законоуч. *Яковлевъ.*

9) *Гюльрьченское*—инспект. *Лукьяновъ;* уч-щіе *Джугели, Брянцевъ, Семенихина,* Нов. яз. *Дурляхъ.* учит. рукод. *Радченко.* Рисов. *Дорохинъ.* Почет. попеч. *Слива.*

10) *Владимірское*—инспект. *Осиповъ,* уч-щіе: *Ляховичъ, Степанова, Волынкинъ.* Законоуч *Подольскій.* Учит. пѣнія *Ульсковъ.* Гимн. *Пальцевъ.*

11) *Воздвиженское*—инспект. *Ножевскій,* уч-щіе: *Гоптаревъ. Пестовская, Студеникинъ.* Законоуч. *Рыкуновъ.*

12) *Гривенское*—инспект. *Гильдунинъ,* уч-щіе: *Шаповалъ., Щербина Аревштатяницъ, Басенко.* учит. рукод. *Прокофьева* Законоуч. *Карпѣевъ.* почет. попеч. *Масловъ*

13) *Григориполисское*—инспекторъ *Зубковъ,* уч-щіе: *Шашковъ. Бойко, Тарасенко, Зубко, Жогина,* иностр. яз. *Деревлева.* Учит. рисов. *Филипповскій.* Законоуч. *Аладзе.*

14) *Ейское*—инспект. *Горбаневъ,* уч-щіе: *Полынько, Вергунъ, Басенко, Калмыковъ, Никитинъ, Клочко, Сусь. Невзоровъ Ахматовъ.* Законоуч. *Голодновъ* Врачъ *Пласковъ.* Почет. попеч. *Костинъ.*

15) *Екатериновское*—инспекторъ *Ивановъ* уч-щіе: *Кузьмина, Иванова Голоядъ, Максюта* Нов. яз. *Третьякова.* Учит. рукод. *Шепель.* Пѣнія *Зубковъ.* Рисов. *Сердюкъ.* Законоуч. *Минервинъ.*

16) *Константиновское*—инспект. *Анофріевъ,* уч-щіе. *Лозенко Дудниковъ, Тютюнниковъ.* Нов. яз. *Сатаровъ.* Почет. попеч. *Степановскій.*

17) *Камышеватское*—инспекторъ *Терновскій,* уч-щіе: *Фигуровъ, Колесникова, Семеновъ. Муравей* Нов. яз. *Шамрай.* Закон. *Григорьевскій.* Почет попеч. *Андріевскій.*

18) *Кореновское*—инспект. *Скобелкинъ,* уч щіе: *Ермоленко, Коссовичъ Ермоленко* Пр. пск. *Троицкій.* Нов. яз *Живило.* Законоуч. *Волоцкій* Врачъ *Дудинъ,* поч. поп. *Кизимъ.*

19) *Келермесское*—инспект. *Новичный.* уч-щіе: *Крыгинъ, Воевода, Рябцевъ, Ночовная Сторожко.* Нов. яз. *Малиновскій.* Законоуч *Сперанскій.* Почет. попеч. *Хелмицкій*

20) *Калниболотское*—инспек *Полтавцевъ,* уч-щіе: *Захарова, Насыровъ, Лакисова.* нѣм. яз *Якобъ.* Законоуч. *Михайловъ.*

21) *Ладожское*—инспект. *Коцубинскій,* уч-щіе: *Чигринъ, Лойченко. Лобовъ* Франц. яз. *Полякова.* Нѣмец. яз. *Бѣлау.* Учит. пѣнія *Бесчастный.* Законоуч. *Дьяконовъ.* Почет. попеч. *Арутюновъ.*

22) *Лабинское*—инспек. *Ковалевъ,* уч щіе: *Исаевъ, Бабенко, Козленко, Давыдова, Бурляевъ, Козленко. Ковалева* Франц яз. *Бруснева.* Рисов. *Богачевъ.* Законоуч. *Богачевъ* Врачъ *Ярошинскій.* Почет. поп. *Суринъ.*

23) *Майкопское*—инспект. *Малышевъ* уч-щіе: *Шульгатый, Фроловъ, Епатко. Черненко, Зайченко, Леничкинъ, Ушинкинъ. Ма-*

*лышева, Бочкаревъ Филоненко.* Законоучит *Зеленскій Ивановъ.* Врачъ *Брауде.* Учит. пѣнія *Мочало* Учит рукод. *Демиденко.* Поч. поп. *Завершинскій*

24) *Минрельское*—инспект. *Дудучава,* уч-щіе: *Дудучава Шутовъ, Томашевскій.* Учит. рукод. *Борисоглѣбская* Пѣнія *Михайловъ.* Законоучит. *Борисоглобскій.* поч. поп. *Шевченко.*

25) *Николаевское*—инспект. *Даниловъ,* уч-щіе: *Луневъ, Полерека, Пестовскій.* Учит. рукод. *Онищенко.* Поч. поп. *Косякинъ.*

26) *Ново Александровское*—инспек. *Босаковъ,* уч-щіе: *Лисицына, Мануйловъ. Газдановъ,* нов. яз. *Галушко.* законоуч —почет. поп. *Аксеновъ.*

27) *Петропавловское Александровское*—инспекторъ *Воронцовъ,* уч-щіе *Михайлова, Никитина, Панкевичъ.* Нов. яз. *Кударенко.* Законоуч. *Золотовъ*

28) *Попутное*—инспект. *Маминъ,* уч-щіе: *Алейниковъ, Иванова, Иванченко.* Нов. яз. *Гамаюнова.* Законоуч. *Ивановъ.*

29) *Прочноокопское*—инспект. *Новосадъ,* уч-ще: *Красновъ. Крупчикъ, Мордовцева.* Нов. яз. *Поночовная.* Законоуч. *Жогинъ.*

30) *Павловское*—инспект. *Гладковъ,* уч-щіе: *Дьяченко, Палый, Косьменко.* Законоуч. *Яковлевъ.*

31) *Пластуновское*—инспек. *Кадетовъ,* уч-щіе: *Гуринъ, Лещенко, Тарасовъ.* Нов. яз. *Ляпина.* Закон. *Бойко.* Почет. попеч. *Гарькуша.*

32) *Поповичевское*—инспект. *Черненко.* Уч-щіе. *Сапфировъ Аладжевъ,* Нов. яз. *Писаренко.* Учит. рисов. *Пьяновъ.*

33) *Старокорсунское*—инспекторъ *Сахно.* уч-щіе: *Пахомовъ. Кричевскій, Чаленко, Колесникова.* Франц. яз. *Дикаленко.* Нѣм. яз. *Ерганджіева* Законоуч. *Потаповъ*

34) *Старощербиновское*—инспект. *Волобуевъ,* уч-щіе: *Макаренко, Половой, Шелковой.* Нѣмец. яз. *Кіяница* Француз. яз. *Кіяница.* уч. рис. *Котелевецъ.* Законоучит. *Пособило.*

35) *Славянское*—инспект. *Меликовъ,* уч щіе: *Александрова Виноградовъ, Каспаровъ. Богинскій, Удовенко, Виноградова* Учит. рук *Каспарова.* Законуч. *Зоринъ.* Поч. поп *Бѣлый.*

36) *Сенилеевское*—инспект. *Земскій,* уч щіе: *Малышевъ Плосконосъ, Тюнина.* Законоучит. *Акинфіевъ.*

37) *Тимошевское*—инспект *Іовъ* уч-щіе: *Мельникъ, Майдибора.* франц. яз. *Майдибора.* Нѣмец. яз. *Левитская.* Учит. пѣнія *Глутенко.* Законоуч. *Ньмовъ.* Поч. попечит. *Голофастъ.*

38) *Темрюкское*—инспекторъ *Бережновъ,* уч-щіе: *Нацваловъ. Близнюкъ, Новосельцевъ Олейникова.* Учит. пѣнія *Ющенко.* Нѣмец. яз. *Качони* Законоуч. *Перчукъ.*

39) *Убъженское*—инспект. *Павелко,* уч-щіе: *Еременко Данько.* Нов. яз. *Плецъ.* Учит. пѣнія *Топорковъ.* Законоуч. *Быковскій.*

40) *Усть-Лабинское*—инспекторъ *Ребровъ,* уч-щіе: *Страшненко. Щепиловъ, Кравчукъ.* Нов. яз. *Андреева.* Законоуч. *Лисицынъ.* Почет. попеч. *Алексѣевъ.*

41) *Уманское*—инспек. *Мегеря,* уч-щіе, *Калита, Карагичевъ, Мартыновъ, Мегеря.* Законоуч. *Уманцевъ.* Врачъ *Спивакъ* Почет. поп. *Павлоградскій*

42) *Челбасское*—инспек. *Квирикадзе,* уч-щіе: *Смыгуновъ, Шульга, Чередниченко.* Законоуч. *Акимовъ.* Франц. яз. *Квирикадзе*

43) *Незамаевское*—инспек. *Никольскій,* уч-щіе: *Самко, Биркманъ.* Нов. яз. *Чеботаревъ.* Законоучитель *Туткевичъ.*

44) *Некешевское*—инспект. *Гарбузъ* уч-щіе: *Познякова, Бѣлоусъ, Зеленская.*

45) *Карта-Джюртское*—инспект. *Байрамуковъ.*

46) *Зеленчукское*—инспекторъ *Величко.*

47) *Новотитаровское*—инспекторъ *Мелиховъ,* уч-щіе: *Невзоровъ Хорина.* Нов. яз. *Савиничъ.*



48) *Васюринское*—инспект. *Гончаровъ,* уч-щіе: *Фокина.* Нов. яз *Ефимова.*

49) *Платнировское*—инспект. *Воропиновъ,* уч-щіе: франц. яз. *Воропинова.* Нѣмец. яз. *Поночовная.* Законоуч. . . . . .

50) *Рождественское*—инспекторъ *Тимченко,* уч-щіе: *Киселева.*

51) 2-е *Баталпашинское*—инспект. *Момотъ,* уч-щіе: *Крыловъ.*

52) *Суворовское*—инспек. *Шрамъ,* учитель *Пискунъ.*

53) *Невинномысское*—инспекторъ *Повстюхъ* учит. *Товпекинъ*

54) *Воровсколъское*—инспекторъ *Храмовъ.*

55) *Новопокровское*—инспекторъ *Литвиновъ.*

## 2. Ремесленныя школы.

*Екатеринодарская:* завѣдывающ. Д. Ф. *Саввинъ,* маст. техн. *Захаровъ,* стол. маст. *Титаренко,* лит. маст. *Яковлевъ,* слес. подмаст. *Клюшенковъ,* кузнецъ *Романовъ,* учитель. общеобраз. предм. *Саввина,* рисов. *Старожиловъ,* законоучит. *Терновскій,* почет. смотрит. *Мергеловъ,* врачъ *Ермолинъ.*

*Темрюкская:* завѣдывающ. Г. Л. *Мурза,* маст. техникъ. *Касьяновъ,* мастера: литейн. *Рева,* столяр. *Гришинъ,* слесарн. *Морозъ,* преподав. *Полюшкинъ,* законоучит. *Висьевскій,* врачъ *Шапиро* и почетный смотрит. *Чурилинъ.*

*Брюховецкая:* завѣдывающ. *Фенъ,* преподаватели: *Петренко, Кравченко, Петрушевскій* и законоуч. *Карташовъ.*

*Ейская школа ремесленныхъ учениковъ:* завѣдывающ. И. Е. *Горній,* преподават: *Денисовъ,* техникъ *Надьинъ,* пѣнія *Солодченко,* мастера: слесарный *Виноградовъ,* кузнечный *Акульшинъ,* столярный *Павловъ,* законоучит *Голодновъ* врачъ *Ософосіевъ.*

## 3. Женскія Маріинскія училища.

*Анапское:* смотрительница М. Г. *Петрова,* преподаватели: Е. В. *Булавинова,* Н. П. *Малашенко,* Н. Д. *Атаманчукова,* М. В. *Козленко,* Л. І *Журавлева* рисов *Крутько,* пѣнія *Царевскій,* законоуч.: *Преображенскій* и *Филипповъ.*

*Темрюкское:* смотрительница А. А. *Левитская,* преподаватели: Л. Ф. *Гензель,* Н. Г. *Радолицкая, Златоустовская,* Е. В. *Адамова, Жеребцова,* франц. яз. *Качони,* рисован. *Грековъ,* рис. *Близнюкъ,* рукод. А. *Энгельманъ.* законоучит.: *Висьевскій,* и *Ксенофонтовъ.*

## 4. Низшія частныя учебныя заведенія.

1) *Курской,* въ Армавирѣ. Содержатель Захаръ Семеновичъ *Курской.*

2) *Молодкиной,* въ ст. Вознесенской. Содержательница Анна Владиміровна *Молодкина,* преподаватели: А. Ф. *Соколова,* Е. М. *Одимтріевская* Е А. *Коробкина* Е. К. *Краушманъ,* пѣн В. Ф *Лебединцевъ,* законоуч. *Рутковичъ.*

3) *Мироновой* въ Армавирѣ. Содержательница Людмила Калистратовна *Миронова* преподавательница Августа Григорьевна *Андреева.*

4) *Булкиной* въ Армавирѣ. Содержательница Марія Алексѣевна *Булкина* законоуч. *Критскій.*

5) *Соколовой* въ Екатеринодарѣ.

Содержательница Екатерина Елисѣевна *Соколова*.

6) *Савицкаго* въ Екатеринодарѣ. Содержатель Иванъ Эдуардовичъ *Савицкій*, преподавательница А. В. *Савицкая*.

7) *Бѣлоусовой* въ ст. Отрадной. Содержательница А. В. *Бѣлоусова*, преподаватели: С. П. *Гайдашъ* В. М. *Курдюмовъ*, законоучитель *Бибиковъ*.

8) *О-ва приказчиковъ* въ Екатеринодарѣ. Завѣдывающій Петръ Филипповичъ *Мелниковъ*, преподаватели: Е. В. *Прокоповъ*, П. В. *Жуковская*, Е. И. *Стражева*, Е. М. *Полуянъ*, О. Д. *Маевская*, рукодѣл. О. Н. *Дятлова*, пѣн. М. Е. *Бондаренко*, законоучит. *Бордычевскій*.

9) *Колесниковой* въ Армавирѣ. Содержательница А. Ф. *Колесникова*, преподават. Е. С. *Кочанъ*.

10) *Малинина* въ хут. Романовскомъ. Содержатель В. И. *Малининъ*, препсдав. *Гейманъ*..

11) *Мироновой* въ Армавирѣ. Содержательница О. П. *Миронова*, преподават. В. А. *Мироновъ*.

12) *Бухгалтерскіе классы* И. Я. Бронъ Фонъ Бреннера въ Екатеринодарѣ. Завѣдывающій Н. Г. *Бѣжановъ*, преподават.: Г. Г. *Моритъ*, П. М. *Бѣлослудцевъ*,

13) *Дуля* въ Екатеринодарѣ. Содержатель *Дуля*

## II. Подвѣдомственныя Инспекторамъ Народныхъ училищъ.

### 1-й РАЙОНЪ.

### Въ гор. Екатеринодарѣ.

**а) двухклассныя муж. училища.**

1) *I-е „Александровское“ 2 кл. муж.* Зав-щій ***Зворово*** Василій Андреевичъ, зак-уч. свящ. ***Рождественскій*** Валеріанъ Вас., учащіе: ***Овечка*** Вас. Иван., ***Хилько*** Григорій Леонтьев., ***Штепа*** Антонина Палладіевна, ***Калашникова*** Пелагея, ***Бѣлоусова,*** Лидія Кузьминична, учитель пѣнія—***Романовскій*** Артемій.

2) *III-е „Александровское“ 2 кл. муж.* Зав-щій ***Шаховъ*** Дмитрій Васильев., зак-уч. свящ. ***Даниловскій*** Георгій, учащіе: ***Михайловъ*** Тихонъ Никан., ***Бирюковъ*** Кириллъ Ивановичъ, ***Костюкъ*** Михаилъ Емельянов., ***Юшко*** Евдокія Арефьевна, ***Жилкина*** Екатерина Ивановна, ***Боева*** Татіана Алексѣев., ***Завьрюхина*** Марія Александровна.

3) *V-е смѣшанное 2-классн. уч-ще.* Зав-щій ***Лизаревъ*** Сергѣй Семенов., зак.-уч. псал. ***Зарѣцкій*** Александръ Ивановичъ, учащіе: ***Жежель*** Филиппъ Михайловичъ, ***Сельская*** Анастасія Николаев., ***Ярмоленко*** Петръ Трофимовичъ, ***Толстякова*** Матрена Сергѣевна, ***Богомазовъ*** Иванъ Іовичъ, ***Куликова*** Марія Сергѣевна, ***Гайдаренко*** Нина Васильевна, учит-ца рукодѣлія—***Катушенко*** Марія Павл., учитель пѣнія—***Шепель*** Федоръ Вакховичъ.

4) *VI-е смѣшанное 2-кл. уч ще.* Зав-щій ***Птушенко*** Іосифъ Акакіев., зак.-уч. свящ. ***Перевозовскій*** Николай Ивановичъ, учащіе: ***Соколовъ*** Леонидъ Петровичъ, ***Ильина*** Евгенія Петровна, ***Куксъ*** Александра Ивановна, ***Ревенская*** Софья Сильвестровна, ***Чижевская*** Татіана, ***Красноокъ*** Петръ Васильевичъ, учит-ца рукодѣлія—***Малышенко*** Марія Ивановна.

5) *VII-е мужское имени Гр. Мал. Шкиля 2-кл. уч-ще.* Зав-щій ***Дудко*** Маркъ Андреевичъ, зак-уч. свящ. ***Силуановъ*** Семенъ Александров., учащіе: ***Каракай*** Евдокія Іезекилевна, ***Толстовъ*** Александръ Назаровичъ, ***Бергъ*** Антонина Васильевна, ***Егоро-***



Атаманъ Кавказскаго отдѣла,

Генералъ-Маіоръ

Иванъ Емельяновичъ

Гулыга.

**ва** Ольга Давидовна, ***Ефремова*** Марія Федоровна, ***Федорова*** Марія Евграфьевна, ***Блюмбергъ*** Марія Март., учитель пѣнія—***Хмара*** Ефремъ Ивановичъ.

6) *XI-е „Гоголевское" 2-кл. мужск. уч-ще.* Зав-щій ***Чуйковъ*** Дмитр. Яков., зак.-уч. свящ. ***Терновскій*** Василій Яковлевичъ, учащіе: ***Семенова*** Екатерина Павловна, ***Левченко*** Сергѣй Іоанновичъ, ***Бублейникова*** Любовь Дмитріевна, ***Орловская*** Ольга Дмитріевна, ***Птушенко*** Павелъ Ивановичъ, ***Семенихина*** Вѣра Александровна, ***Могулевъ*** Даніилъ Николаев., ***Цьхановская*** Евгенія Петров., учитель пѣнія—***Деркачъ*** Елисѣй Григорьевичъ.

**б) двухклассныя женскія училища.**

1) *1-е 2-класс. имени Т. Шевченка женское уч ще.* Зав-щая ***Жилинская*** Марія Григорьевна, учащіе: ***Клещова*** Клавдія Сергѣевна, ***Миронова*** Анна Георгіевна, ***Михайлова*** Анастасія Флоровна, ***Безходарная*** Зинаида Дмитріевна, ***Крутченская*** Александра Семеновна, ***Карпова*** Елена Федоровна, учительницы рукодѣлія: ***Максимова*** Евфросинья Мироновна, ***Кармазина*** Марія Яковл., ***Фатьянова*** Дарья Онисифоровна.

2) *2-е женское 2-кл. уч-ще.* Завщая ***Зворono,*** Любовь Федор., зак-уч. свящ. ***Цвѣтковъ*** Иванъ Павловичъ, учит-цы: ***Парфенова*** Анна Владим., ***Обабко*** Марія Ивановна, ***Змунчилло*** Анна Тимофеевна, ***Рождественская*** Ольга Парменовна, ***Козюпа*** Марія, учительница рукод.—***Архангельская*** Евгенія Васильевна, учит. пѣнія ***Ващенко*** Петръ Михайлов.

3) *3 е женское 2-кл. уч-ще* Зав-щая ***Барановская*** Елена Александровна, зак.-уч. ***Курагинъ*** Феодосій Федоров., учит-цы: ***Потапова*** Ольга Яковлев., ***Штригель*** Зинаида Алексѣевна, ***Роговская*** Софья Афанасьевна, ***Митилино*** Марія Исидоровна, учит-ца рукод.—***Запровадова*** Матрена Федор., ***Роговская*** Софья Афанасьевна, учит. пѣнія (вакан.).

4) *5-е женское 2 кл. имени Журавель уч ще.* Зав-щая ***Петрашевская*** Екатерина Ивановна, зак-уч. псал. ***Лавровъ*** Эразмъ Алексѣевичъ, учит-цы: ***Нестеренко*** Варвара Михайл., ***Нестеренко*** Тамара Константинов., ***Квасницкая*** Наталія Максимовна, ***Головина*** Марія Петровна, учит-ца рукод. ***Полунина*** Вѣра Григор., учит. пѣнія ***Губаревъ*** Андрей Яковлевичъ.

5) *8 е женское 2-кл. уч-ще.* Завщая ***Лавровская*** Наталія Григор., зак-уч. псал. ***Зарьцкій*** Александръ Ивановичъ, учит-цы: ***Руднева*** Пелагея Георгіевна, ***Данилевская*** Лидія Андронниковна, ***Тельга*** Клавдія Ивановна, ***Байдалакова*** Агриппина Ивановна, ***Меркулова*** Анастасія Ивановна, ***Златковская*** Любовь, учит-ца рукод. и пѣнія ***Ткаченко*** Феодосія Моисеевна.

6) *9-е женское* (преобразованное въ 2-кл.) *училище.* Зав-щая ***Ливанова*** Анна Ивановна, зак-учит. священ. ***Цвѣтковъ*** Іоаннъ Павловичъ, учит-цы: ***Парфенова*** Зоя Владимировна, ***Барабашъ*** Екатерина Иван., ***Лаврова*** Инна Ивановна, ***Степанова*** Зинаида, учит-ца рукод. (вакансія),

7) *12 е женское 2-кл. уч-ще имени Купеческаю О-ва.* Зав-щая ***Керша*** Неонилла Кипріановна, зак-уч. ***Ганнущенко*** Иванъ, учит-цы: ***Казанская*** Анна Афанасьевна, ***Бабякина*** Юлія Семеновна, ***Бекзадова*** Наталія Абгаровна, учит-ца рукод. ***Малахова*** Олимпіада, учитель пѣнія ***Бондаренко*** Иванъ Ивановичъ.

8) *Образцовое женское 2-кл. училище при женской учительской семинаріи,* учит-цы: ***Копытовская*** Ольга Марковна, ***Смирнова*** Зинаида Александровна.

**в) двухклассныя училища различныхъ о-въ.**

1) *2-кл. училище О-ва Владикавказской жел. дороги,* зав-щій ***Евтушенко*** Михаилъ Мартыновичъ, зак-учит. діаконъ ***Козинъ*** Николай Андреев., учащіе: ***Ивановъ*** Леонтій Илларіон., ***Косенко*** Андрей Ефимовичъ, ***Акишева*** Нина Арсеньевна, ***Тихонова*** Клавдія Андреевна, ***Иванова*** Анастасія Леонтьевна, ***Фокинъ*** Яковъ, ***Гри-***

***горова*** Людмила Болеславовна, ***Завьялова*** Зинаида Никол., ***Корніенко*** Александръ Петровичъ, учит-ца рукод. ***Полунина*** Вѣра Григорьевна, учит. пѣнія ***Губаревъ*** Андрей Яковлевичъ, инструкторъ ***Плотниковъ*** Павелъ Семеновичъ.

2) *Дмитріевское 2-кл. уч-ще Екатеринодарскаго Благотв. О-ва.* Зав-щій ***Головко*** Иванъ Васильевичъ, зак.-уч. діаконъ ***Борисовъ*** Иванъ Игнатьев., учащіе: ***Николайченко*** Татьяна, ***Вергунъ*** Михаилъ Тимофеевичъ, ***Абрицовъ*** Семенъ Гавриловичъ, ***Поповъ*** Андрей Кронидовичъ.

3) *2-кл смѣшанное уч-ще Эллинскаго благотворит. О-ва.* Зав-щій ***Делавериди*** Ѳеодоръ, учащіе: ***Стафопуло*** Елизавета, ***Попагеоргіу*** Аглая.

### г) двухклассное при войсковыхъ хорахъ.

1) Зав-щій ***Панчишній*** Владимиръ Никифоровичъ, зак-уч. священ. (вакансія).

### д) одноклассныя училища.

1) *Образцовая школа при мужской учит. семинаріи.* Зав-щій ***Мельниковъ*** Павелъ Минаевичъ, зак-уч. свящ. ***Соколовъ*** Вонифатій Ивановичъ, ***Колесниковъ*** Борисъ Федоровичъ, ***Матвѣевъ*** Николай Васильевичъ.

2) *Образцовая школа при 6-классн. городскомъ училищѣ.* Зав-щій ***Дацко*** Константинъ Корнѣевичъ, зак-учит. свящ. ***Фоменко*** Александръ Акимовичъ, учитель—***Чернявскій*** Петръ Тимофеевичъ.

3) *2-е городское начальное мужское 1-кл. уч-ще.* Зав-щій ***Лосикъ*** Александръ Федотовичъ, зак-уч. діаконъ ***Никольскій*** Викторъ, учащіе: ***Малиновскій*** Иванъ Афиногенов., ***Чернышева*** Елена Константиновна, учитель пѣнія ***Авиловъ*** Лука Михайловичъ,

4) *4-е 1-кл. смѣш. уч ще.* Зав-щій ***Очередько*** Максимъ Васильевичъ, зак-уч. псал. ***Бѣгдаевъ*** Владимиръ Григорьев., учащіе: ***Кирилловъ*** Петръ Осиповичъ, ***Каракай*** Василій Егоровичъ, ***Тамлеръ*** Любовь Николавна, ***Гудышъ*** Андрей, учит-ца рукод. ***Карягина*** Феодосія Семеновна, учитель пѣнія ***Деркачъ*** Елисѣй Григорьевичъ *въ ремесленномъ отдѣленіи мастера:* ***Илюхинъ*** Гавріилъ Семенов., ***Кравченко*** Емельянъ Григорьевичъ.

5) *7-е муж. 1-кл. уч-ще.* Зав-щій ***Чаленковъ*** Константинъ Никаноров., зак-уч. свящ. ***Рождественскій*** Валеріанъ, учащіе: ***Буханевичъ*** Полина Израилевна, ***Карцева*** Евдокія Кузьминична, ***Куличковская*** Елена Евдокимовна, ***Альперовичъ*** Марія Степановна, ***Холкина*** Вѣра Андреев.

6) *9-е смѣшанное 1-кл. училище.* Зав-щій ***Грицай*** Титъ Порфирьевичъ, зак-уч. свящ ***Нарижнякъ*** Андрей Андріановичъ, учащіе: ***Чернявскій*** Феодосій Васильевичъ, ***Манюкина*** Анна Назаровна, ***Григорьева*** Евфросинья Никитична, ***Птушенко*** Прасковія Васильевна, ***Попова*** Марія Захаровна, ***Шелестъ*** Варвара Николаевна, ***Ковалевъ*** Михаилъ Иванов., учит-ца рукодѣлія ***Ананченко*** Анна Миновна, ***Бѣликъ*** Несторъ.

7) *10-е смѣшанное 1-кл. училище.* Зав-щій ***Лебединскій*** Павелъ Ивановичъ, учащіе: ***Пелагутинъ*** Георг. Макаровичъ, ***Бѣда*** Иванъ Никитичъ, учит-ца рукодѣлія ***Машинская*** Іуліана Вас.

8) *12-е мужское 1-кл. училище.* Зав-щій ***Полубинскій*** Викторъ Андреев., зак-уч. ***Четыркинъ*** Павелъ Иванов., учащіе: ***Егорова*** Анастасія Никитична, ***Егорова*** Елена Васильев., учитель пѣнія—***Губаревъ*** Андр. Як., ***Полубинская*** Евфросинія Ивановна,

9) *13-е „Алексѣевское" 1-кл. муж. училище.* Зав-щій ***Шлыгинъ*** Иванъ Федоровичъ, зак-уч. діаконъ ***Борисовъ*** Ив. Игн., ***Бѣжанова*** Нина Евгеніевна, ***Потапова*** Надежда Ивановна, ***Плакида*** Олимпіада Алексан.

10) *14-е смѣшанное 1-кл. уч ще.* Зав-щій ***Абрицовъ*** Иванъ Гаврилов., учит-ца—(вакансія).

11) *15-е смѣшанное 1-кл. уч-ще.* Зав-щій ***Антроповъ,*** Сергѣй Никол., учащіе: ***Марментьевъ*** Иванъ Иван., вр. и. д. ***Ткаченко*** Иванъ, учит-ца рукод. ***Закутько*** Матрена Никитич., учит. пѣнія—вакансія.

12) *16-е смѣшанное 1-кл. уч-ще.* Зав-щій ***Чупрына,*** Евгеній Акимов., учащіе: ***Одолламская*** Нина Алексѣевна, ***Олейниковъ*** Антонъ Серг., учит-ца рукодѣлія ***Бартошекъ.***



13) *17-е смѣшанное 1-кл. уч-ще.* Зав-щій ***Ильинъ*** Павелъ Кузьмичъ, зак-уч. свящ. ***Голубцовъ*** Вас., учащіе: ***Меснянкина*** Ольга Ник., ***Драго*** Ольга Никол., учит-ца рукодѣлія ***Скрягина*** Матрена Даниловна, учит. пѣнія—вакансія.

14) *18-е смѣшанное 1 кл. уч ще.* Зав-щій ***Полищукъ*** Романъ Кондр., зак-уч. свящ. ***Курагинъ*** Феодосій Федоровичъ, учащіе: ***Иваненковъ*** Вас. Мих., ***Бѣлая*** Варвара Тимофеевна, ***Дмитріева*** Марія Петровна, ***Шаповалова*** Марія Григорьевна, ***Гласова*** Евгенія.

15) *19-е смѣшанное 1 кл. уч-ще.* Зав-щій ***Запровадовъ*** Стефанъ Абр., зак-уч. свящ. ***Ганнущенко*** Иванъ, учащіе: ***Фильчаковъ*** Дмитрій Дмитріевичъ, ***Орелъ*** Марія Константиновна, ***Дудко*** Варвара Павловна, учит-ца рукод. ***Полищукъ*** Варвара Ивановна, учитель пѣнія ***Савицкій*** Ив. Моисеев.

16) *20-е смѣшанное 1-кл уч-ще.* Зав-щій ***Санжаръ*** Георгій Тимофеев., зак-уч. (ваканс.), учащіе: ***Конькова*** Нина, ***Илюхина*** Евдокія Гаврилов.

### д) одноклассныя женскія училища.

1) *4-е женское училище.* Зав-щая ***Новицкая*** Александра Федосіевна, зак-учит. (вакансія), учит-цы: ***Малиновская*** Зинаида Федоровна, ***Григоровичъ*** Наталія Петровна, ***Иванова*** Марія Давидовна, ***Пихлеръ*** Пелагея Яковлевна, учит. рукодѣлія ***Приступа*** Татіана Ивановна, учитель пѣнія ***Бондаренко*** Иванъ Ивановичъ.

2) *6-е женское училище.* Зав-щая ***Чаленкова*** Елизавета Владимировна, зак-уч. діаконъ ***Козинъ*** Николай Андреевичъ, учит-цы: ***Кравченко*** Марія Александр., ***Перевертайловна*** Марія Аркадіевна, учит-ца рукод. ***Бережная*** Малья Ильинична.

3) *7-е женское училище.* Зав-щая ***Чуйкова*** Анна Федоровна, зак-учит. псал. ***Лавровъ*** Эразмъ Алексѣевичъ, учит-цы: ***Мовчанъ*** Ольга Петровна, ***Пухлимская*** Марія Петровна, ***Доморацкая*** Вѣра Іосифовна, учит-ца рукод. ***Скрягина*** Матрена Данилов., учит-ца кройки ***Могулева*** Юлія Алексѣевна, учитель пѣнія ***Деркачъ*** Елисѣй Григорьевичъ.

4) *10-е женское училище.* Зав-щая ***Гревцова*** Антон. Власьевна, зак-уч. свящ. ***Цвѣтковъ*** Іоаннъ Павловичъ, учит-цы ***Станицкая*** Надежда Петр., ***Соколова*** Александра Иван., учит-ца рук. ***Архангельская*** Евгенія Вас., учитель пѣнія (вакансія).

5) *11-е женское.* Зав-щая ***Бутягина*** Екатер. Васильев., зак-уч. свящ. ***Соколовскій*** Яковъ, учит-цы: ***Бекзадова*** Вѣра Абгаровна и ***Попова*** Павла Федоровна, учит-ца рукодѣл. ***Захарова*** Александра, учит. пѣнія ***Бондаренко*** Ив. Ив.

6) *Смѣшанное 1-кл. училище при Убѣжищѣ.* Зав-щая ***Таранова*** Наталія Васильевна, ***Кущъ*** Александръ Федоров., учит-ца: ***Проданъ*** Анна Трифонов., учитель пѣнія ***Бондаренко*** Ив. Ив.

7) *Смѣшанное 1-кл. училище О-ва борьбы съ нищенствомъ.* Зав-щій ***Ткаченко*** Николай Федоровичъ, зак-уч. ***Мороко*** Александръ Петровичъ.

8) *Вспомогательная школа* (для отстающихъ дѣтей). Зав-щая ***Рубинская*** Марія Александр., учит-цы: ***Ціосинская*** Стефанія Викентьев., ***Кузьмина*** Анастасія Ивановна, учит-ца рукодѣлія ***Ананченко*** Анна Яковл.

9) *Римско-Католическая церк.-прих. школа.* Зав-щій ***Гилевскій*** Игнатій, зак-учит. ксендзъ ***Ротъ*** Іоаннъ, учащій ***Королякъ*** Станиславъ.

10) *Лютеранская церк.-прих. школа.* Зав-щій ***Бабякинъ*** Петръ Александ., учит-ца рукодѣлія ***Шикъ*** Ольга.

## Екатеринодарскій отдѣлъ.

1) *Мартанское 2-кл. уч-ще.* Зав-щій ***Шкиль*** Иванъ Констант., зак-учит. свящ. ***Тохадзе*** Северьян. Евст., учащіе: ***Артамошкинъ*** Никол. Ант., ***Ивановъ*** Павелъ Ивановичъ, ***Сахно*** Марія, учитель пѣнія ***Васьховъ*** Вас. Григ., инструкторъ ***Пироженко*** Ив. Мар.

2) *Рязанское 2-кл. уч-ще* Зав-щій ***Терегеренко*** Иванъ Яковл., зак-учит. свящ. ***Гладковъ*** Павелъ, учащіе: ***Ря-***

*бининъ* Карпъ Ивановичъ, *Бѣляковъ* Петръ Филимоновичъ, *Шавкута* Евдокія Ивановна, *Зимаковъ-Баклашинъ* Федоръ Трофимовичъ, инструктовъ *Черновъ* Иванъ Иванов.,

3) *Саратовское 2-кл уч-ще.* Зав-щій *Новгородскій* Іосифъ Козьмичъ зак-учит. свящ. *Шаповаловъ* Ѳ., учащіе: *Пятница* Федоръ Денисовичъ, *Бородина* Валентина Константинов., *Черный* Федоръ Павловичъ, инструкторъ *Таранъ* Емельянъ Степанов.

4) *Суздальское станич 2 кл. уч-ще.* Зав-щій *Митропольскій* Пав. Вас., зак-учит. свящ. *Карауловъ* Констан. Васильев., учителя: *Легинъ* Ефимъ Никитичъ, *Скорая* Вѣра Александ. иструкторъ *Соцъ* Василій Ивановичъ.

5) *Черноморское 2 кл. уч-ще* Зав-щій *Духовъ* Викторъ Антоновичъ, зак.-учит. свящ. *Шуваловъ* Ив. Сид., учащіе: *Духова* Екатерина Михайл., *Деревянко* Петръ Михайлов., *Филиппова* Прасковія Павл,, инструкторъ *Проценко* Семенъ Васильев., учит. пѣнія *Юрченко* Дмитр. Евтих.

6) *Бакинское 2-кл муж. училище.* Зав-щій *Земцовъ* Василій Михайлов., зак-учит. свящ. *Смирновъ* Павелъ Иванов., учащіе: *Гуковъ* Алексѣй Марковичъ, *Мотузъ* Матрена Георг., инструкторъ *Корягинъ* Леонтій Александровичъ.

7) *Бакинское женское училище.* Зав-щая *Земцева* Вѣра, зак-учит. свящ. *Смирновъ* Павелъ Ивановичъ.

8) *Бѣлое сельское училище.* Зав-щій *Сушкинъ* Трофимъ Григорьев., зак.-учит. свящ. *Кудрявцевъ* Петръ Алексѣевичъ.

9) *Габукаевское аульное училище.* Зав-щій *Чаленковъ* Димитрій Конст.,

10) *Габукаевское 2-кл.* (аульное) *училище.* Зав-щій (вакансія).

11) *Кутаисское станичн. училище.* Зав-щій *Свирилинъ* Владимиръ Ивановичъ, зак-уч. свящ. *Фоменко* Алексѣй Андрон., учитель *Кедровъ* Петръ Павловичъ, инструкторъ *Скомороховъ* Ѳеодосій Михайлов.

12) *Кутаисское женское училище.* Зав-щая *Бродская* Анна Прокофьев.

13) *Новосевастопольское сельское училище.* Зав-щій *Авдѣенко* Иванъ Андреевичъ.

14) *Понежукаевское нормальное* (аульное) *училище.* Зав-щій *Кондратенко* Терентій Назаров., вѣроучитель эфендій *Намитоковъ* Магмудъ.

15) *Преображенское 1-кл. сел. училище.* Зав-щій *Купченко* Иванъ Антоновичъ.

16) *Преображенское 2-кл. сел. училище.* Зав-щій (вакансія).

17) *Рязанское мужское иногороднее училище.* Зав-щій (вакансія), зак-учит. свящ. *Гладковъ* Павелъ.

18) *Рязанское жен. иногородн. уч-ще.* Зав-щая (вакансія), зак-уч. свящ. *Ефимовъ* Іоаннъ Петровичъ.

19) *Тохтомукаевское нормальн.* (аульное) *училище.* Зав-щій (ваканс.).

20) *Тохтомукаевское жен. уч-ще.* Зав-щая (вакансія).

21) *Шенджіевское нормальн.* (аул.) *училище.* Зав-щій *Коноваловъ* Степ. Михайл., вѣроучитель (вакансія).

## Майкопскій отдѣлъ.

1) *Бжедуховское 2-кл. училище.* Зав-щій *Благодарный* Андрей Семеновичъ, зак-уч. свящ. *Виноградовъ* Алексѣй Васильевичъ, учащіе: *Ткаченко* Павелъ Григорьевичъ, *Малочинскій* Михаилъ Андреевичъ, *Безуглая* Евфросинія Миновна, инструкторъ *Головиновъ* Авраамъ Васильев.

2) *Гурійское 2-кл. училище.* Зав-щій *Хаустовъ* Владимиръ Михайл., зак-уч. свящ. *Федотовъ* Дмитр. Вас., учащіе: *Протасъ* Семенъ Иванов., *Колесникова* Антонина Ѳедотовна, инструкторъ *Кашко* Прохоръ Антоновичъ.

3) *Имеретинское 2 кл. училище.* Зав-щій *Левицкій* Антонъ Тимоф., зак-учит. свящ. *Виноградовъ* Алекс. Павл., учащіе: *Можелевичъ* Лидія Георг., *Могилевичъ* Авраамъ Димитріев., *Прокофьева* Зинаида Гавр., инструкторъ *Зеленскій* Михаилъ Севастьян.

4) *Тверское 2-кл. училище.* Зав-щій *Никулинъ* Александръ Данил., зак-уч. свящ. *Салженикинъ* Васил., учащіе: *Салженикина* Антонина Вас., *Безсчастная* Вѣра Петровна, инструкт. *Шаповаловъ* Петръ Влас.



5) *Хадыжинское 2-кл. училище.* Зав-щій *Сирота* Григорій Сергѣев., зак-учит. свящ. *Промовендовъ* Пав. Мих., учащіе: *Шерешневъ* Павелъ Матв., *Воронкова* Дарья Фроловна, *Лоренсъ* Александ. Ром.

6) *Царско-Дарское 2-кл. уч-ще.* Зав-щій *Верховцевъ* Василій Алекс., зак-учит. свящ. *Иларіоновъ* Іоаннъ Георгіев., учащіе: *Корчагина* Евдокія, *Чеснюкъ* Зинаида Ивановна, (вак.).

7) *Черниговское 2-кл. училище.* Зав-щій *Супруненко* Алекс. Емельян. зак-учит. свящ. *Гремяченскій* Мих. Александров., учащіе: *Лавреновъ* Ив. Афанас., *Шевцова* Ксенія Ивановна, *Крючкова* Вѣра Васильев., инструкторъ (вакансія).

8) *Абхазское станичное 1-клас. училище.* Зав-щій *Тупикинъ* Никол. Иван., зак-уч. свящ. *Безсоновъ* Александръ Ивановичъ, учит-ца *Тупикина* Анна Михайл., инструкторъ *Дмитренко* Трофимъ Кириллов.

9) *Архиповское сельское училище.* Зав-щая *Кухарцова* Анна Ивановна, зак-уч. свящ. *Свѣтловъ* Вас. Андр.

10) *Бжедуховское станичн. 1-кл. училище.* Зав-щій *Афонинъ* Петръ Федоровичъ, зак-уч. свящ. *Виноградовъ* Алексѣй Васил.

11) *Бжедуховское сельское нормальное 1-кл. училище.* Зав-щій *Коротаевъ* Стефанъ Васильевичъ. зак-учит. (ваканс.).

12) *Вербинское хуторское училище.* Зав-щій *Рудько* Иванъ Потаповичъ.

13) *Воронцово-Дашковское сельское училище.* Зав-щій *Лихачевъ* Семенъ Никаноровичъ.

14) *Гурійское женское училище.* Зав-ща *Хаустова* Анна Вас.

15) *Кабардинское станичное училище.* Зав-щій *Никитенковъ* Фил. Терен., зак-уч. свящ. *Фигуровскій* Александръ Степанов., учит-ца *Никитенкова* Марія Гавриловна, *Черняа* Нина Федоровна.

16) *Кабардинское хуторское иногороднее училище.* Зав-щая *Кутасова* Анна Петровна.

17) *Князе-Михайловское станичное училище.* Зав-щій *Иноземцевъ* Владимиръ Алексѣевичъ, зак-учит. *Смольяниковъ* Александръ Виктор.

18) *Леонтьевское сельское училище.* Зав-щій *Бредихинъ* Митроф. Иванов.

19) *Линейное станичное училище.* Зав-щій *Герасименко* Сергѣй Васильевичъ, зак-учит. свящ. *Прозоровскій* Павелъ Александр., (вакан.), инструкторъ *Бендусъ* Ѳедоръ Митр.

20) *Нефтяное станич. училище.* Зав-щій *Ступинъ* Сергѣй Петров., зак-уч. *Яковлевъ* Петръ Михайлов., учит. *Битинъ* Мих. Петр., учит-ца *Ступина* Матрена Михайл., (вакан.).

21) *Ново-Алексѣевское сельское училище.* Зав-щая *Лещенко* Татьяна Григорьевна.

22) *Филипповское сельск. учил.* Зав-щій *Правда* Трофимъ Павлов.

23) *Филипповское женское училище.* Зав-щая *Бѣляева* Марія.

24) *Хадыжинское хуторское училище.* Зав-щій *Корніенко* Николай Федоровичъ.

25) *Царско-Дарское 1-кл. учил.* Зав-щій *Калугинъ* Иванъ Александ., зак-учит. свящ. *Щербаковъ* Матвѣй Васильев., учащіе: *Латышъ* Петръ Филиппов., *Рыковъ* Тимофей.

---

## 2-й РАІОНЪ.

## Екатеринодарскій отдѣлъ.

### 2-хъ классныя станичн.

1) *Бейсугское.* Зав. *Деркунскій* Егф. Емел., законоуч. *Костинскій* В. С. уч. *Дощечниковъ* Гр. Прок., *Дощечникова* Лар. Никол., *Чумакова* Юл. Никол., *Лукьяненко* Нат. Петр.

2) *Воронежское.* Зак. св. *Ивановъ* Л. П., зав. *Яковлевъ* Никол. Дмит., *Голубъ* Пав. Григ., *Сазоновъ* Ник.

Евс., *Яковлева* Ан. Алек. *Петренко* Ив. Ив..

3) *Динское.* Зак. св. *Николайченко* Н. Н., зав. *Яхно* Ив. Алек., уч-щіе: *Скачекъ* Кон. Алексан., *Зубко* Фед. Зах., *Дубина* Коз. Прох., *Скачекъ* Алек. Степ. *Горный* Ан. Елис., *Дубина* Фед. Ив.

4) *Кирпильское.* Зак. св. *Кононовъ* К. М., зав. *Евтушенко* Ан. Эр., уч-щіе: *Горскій* Вл. Дм., *Евтушенко* Ел. Аф.. *Нестеренко* Ев. Мих., *Перевозчиковъ* Сер. Ив.

5) *Пашковское* 1-е. Зак. св. *Мишутинъ* Д. Г.. зав. *Гонтаревъ* Вас. Тим., уч-щіе: *Поповъ* Дан. Петр., *Богацкій* Вас. Матв., *Подварко* А.. Г., *Селявинъ* Ив. Яков., *Гонтарева* Клав. Иван., *Осокина* А., *Погуляева* О.

6) *Пашковское* 2 е. Законоуч. св. *Іосифовъ* Павелъ зав. *Новосильцевъ* Дан. Гр., уч-щіе: *Борисъ* Пав. Іос.. *Плохая* Вѣра Ан., *Галько* В. Е., *Голинскій* Ц И., *Пучкова* Пр Вас. *Рязанская* О., *Макаренко* А. Л.

7) *Пашковское* 3-е. Зак. св. *Троицкій,* зав. *Шрамъ* Пет. Сем.. уч-щіе: *Кальницкій* Фед. Ив., *Казанова* Вѣра Ив., *Назаренкова* Г. Б., *Сикачевъ* Ник. Як., *Шрамъ* А. Ив., *Санжаръ* М., *Сазоновъ* Е. А. *Болдыревъ* А. П.

8) *Старокорсунское.* Зак. діак *Деревлевъ,* зав. *Селевко* Ив. Феоф., уч щіе: *Макельскій* Коз. Иг.. *Сидашенко* Мак. Пим.. *Крчеровскій* Ст. Лав., *Ѳомина* Л. Ив., *Коваленко* К. А., *Ривный* П. Ив.

### Одноклассныя станич.

9) *Бейсугское* жен. Зав. *Пономарева* Ел. Ал., учі *Капуста* Дар. Д.

10) *Бейсугское* 1-е. Зав. *Латкинъ* Пав. Тих., уч. *Чистокльтова* Дар. Ст.

11) *Бейсугское* 2-е. Зав. *Шульга* Пет. Пан., уч. *Мищенко* Миф. Фед.

12) *Васюринское* Восточное. Зак. діак. *Сапрыкинъ* В. И. *Саверскій* Гр. Гр., уч-щіе: *Ткачевъ* Ал. Хр., *Даниленко* Ник, Вас., *Панковъ* Гур. Ив. *Мокашенко* Я. Я.

13) *Васюринское* Западное. Зак. діак. *Сапрыкинъ* В. И., зав. *Гонтаревъ* Ал. Ант., *Галанъ* Нат. Ник., *Саморядовъ* Пав. Пр.

14) *Васюринское* женск. Зак. св. *Костицкій* П. С., зав. *Попова* Юл. Ил., уч-щіе: *Арестовская* Вѣра Ан., *Казанова* Лар. Ив.

15) *Воронежское* жен. Зак. діак. *Остроумовъ* Г. А., зав. *Голубъ* Тат. Ник. *Скуина* А. П.

16) *Восточное* смѣшанное. Зак. св. *Крастиневскій* Ив., зав. *Красняпскій* Ив. Ник., *Дударь* Мих. Степ., *Зьвяковъ* Ив. Вен.

17) *Донское* 1-е Зак. *Пьгушинъ* Ал., зав. *Новгородскій* Пет. Коз, уч-щіе: *Недоренко* Дм. Фед., *Демченко* Ив Кар., *Гулькевичъ* Ан. Кар., *Перепечаевъ* Ан. Ан., *Сухно* М. А.

18) *Динское* 2-е. Зак. діак. *Донецкій* Г. Я., завѣд., *Мельниковъ* Мих. Пар., уч-щіе: *Вьтеръ* Мар. Ант.. *Орьховъ* И. Д., *Анащенко* П., *Евглевскій* П. Р.

19) *Кочетинское* хут. Зав. *Филимоновъ* Я. А., уч. *Юрченко* Аг. Плат.

20) *Ладожское* 1-е. Зак. св. *Четыркинъ* А. К., зав. *Солдатовъ* Ив. Ив., уч-щіе: *Царевъ* Ив. Григ., *Царева* Над. Ник., *Парфеновъ* Дан. Михайл.

21) *Ладожское* 2-е. Зак св. *Четыркинъ* А. К., зав. *Петинъ* П. Н., уч-щіе: *Кацубинская* Екат. Леон.. *Петина* Елис. Вас.

22) *Ладожское* 3-е. Зак. св. *Діаконовъ* Г. Г., зав. *Сидьльниковъ* И. Г., уч-щіе: *Кучерова* Марія Тер., *Сидьльникова* В.

23) *Новосуворовское.* Зав. *Мельниковъ* Ник. Петр., уч-щіе: *Бугаевъ* В. П., *Пушкина* Евг. Ник., *Яковлевъ* А., *Дьяченко* Ѳ. А.

24) *Пашковское* жен. Зак. св. *Троицкій* Г. Г., зав. *Тамошевская* Лид. Ив., уч-щіе: *Крузе* Ол. Кон., *Лоцаріусъ* Ол. Кон., *Машкара* Ан. Вас., *Велинова* Евф. Ник., *Болтенко* Кл. Як., *Гринасъ* Мар. Ив., *Щучкова* П. В., *Флорова* М., *Еобріевъ* В., *Попова* И.

25) *Раздольное* муж Зав. свящ. *Сперанскій* В. И., зав *Жагулинскій* Ал. Мих,. уч-щіе: *Нестеренко* П. Ф., *Оксюкъ* А. С., *Новосельцевъ* Д. Гр.

26) *Раздольное* женск. Зак. св. *Сперанскій* В. Ф., за. *Хмара* Мар. Пет. уч. *Молодцева* Ан. Пет.

27) *Старокорсунское* 1-е. Зак. діак. *Деревлевъ* А. Ф., зав. *Мищенко* Фед. Ил., уч-щіе: *Скрипиль* Мар. Леон., *Демченко* Мар. Пл.. *Стефанова* А. З.

28) *Старокорсунское.* 2-е. Зак. діак. *Деревлевъ* А. А., зав. *Фирсовъ* Ал. Ал., уч-щіе: *Фрейманъ* Зин. Ив., *Фирсова* Ан. Ив.

29) *Старокорсунское* 3-е. Зак. св. *Потаповъ* П. А., зав. *Марченко* Пав. Сав., уч-щіе: *Знаменская* Ю В., *Марченко* Кап. Зах.

30) *Старокорсунское* 4-е. *Скрипиль* Гр. Іос.

31) *Старокорсунское* 5-е. Зав. *Комаристовъ* Сер. Дем., уч-щіе: *Юрченко* Ол. Пл., *Комаристова* А. А.

32) *Усть-Лабинское* 1-е. Зак. св. *Лисициныъ* Мих., Зав. *Поповъ* Ал. Мих., уч-щіе: *Шепилова* Ан. Ом., *Соловьевъ* Ник. Фед.

33) *Усть-Лабинское* 2-е. Зак. св. *Сальскій* Іоаннъ. Зав. *Даниловъ* Пр. Дан., уч-щіе: *Демиденко* А. Ф., *Григоренко* Т. И.

34) *Усть Лабинское* 3-е. Зак. св. *Лисицынъ* М. М., зав. *Изотовъ* Ан. Аф., уч-щіе: *Лисицына* Нат. Мих., *Поминова* Е. А.

### Одноклассныя иногород. училища.

35) *Васюринское* 1-е. Зак. діак. *Сапрыкинъ* В. И., зав. *Волокобинская* Ол., уч-щіе: *Поповъ* Ив. Пет., *Савченко* Анаст. Тр.

*Васюринское* 2-е. Зав. *Манжула* Пел. Ѳед.

36) *Динское* мужс. 1-е. Зак. діак. *Донецкій* Г. Я., зав. *Ивченко* Ем. Иван.

37) *Динское* 2-е. Зак. діак. *Донецкій* Г. Я., зав. *Шепель* Пет. Вас.



37) *Динское* жен. *Калина* Е. Ал.

39) *Киселевское* муж. сел. Зав *Корягинъ* Ал. Ив., зак. *Смирновъ* Д. Х.

40) *Новоалексѣевское.* Зав. *Часныкъ* П. П.,

41) *Безе-де-Коровальское* посел. Зав. *Минасова* Люд. Вас.

42) *Усть Лабинское* слоб. при вол. Зак. св. *Образцовъ* П. Д.. зав. *Черненко* Пот. Дор., уч-щіе: *Томилина* Ан. Семен., *Черненко* Лид. Пет.

43) *Усть-Лабинское* иногор. 1-е. въ ст. Зак. св. *Сальскій* І. А., зав. *Хламовъ* Вас. Ив., *Виденко* Марфа М.

44) *Усть-Лабинское* 2-е. Зав. *Вонаршенко* Пет. Сем.

45 *Усть-Лабинское* слоб. 1-е. Зав. *Федишина* Р. Ив.

46) *Усть Лабинское* 2 е. Зав. *Орленко.*

## Кавказскій отдѣлъ.

### 2-хъ классныя казачьи.

47) *Выселковское* стан. Зак. св. *Михайловъ* Н. М., зав. *Кубышкинъ* Пет. Ник., уч-щіе: *Аникеевъ* Ник. Вас., *Береза* Геор. Вас., *Кубышкина* Дар. Дмит.. *Моньшиковъ* Иг. Иван.

48) *Ново-Донецкое.* Зак. свящ. *Ключанскій* Ф. И., зав. *Неживой* Мих. Ал., уч-щіе: *Ноговицкій* Сер. Дем., *Фисенко* Фед. Ил., *Комнатный* Ф. А.

49) *Ново-Малороссійское.* Зак. св. *Лещенко* Я. В., зав. *Кравчукъ* Вл. Ив., уч щіе: *Верещака* Ник. Осип., *Арестовская* Ел. Ан., *Бьда* И. Ф и *Кожушко* В.

50) *Пластуновское.* Зав. свящ. *Бойко* Б. Б., зав. *Жданъ* Ан. Як. уч-щіе: *Груздова* Юл. Як., *Кленикова* Мар. Леон., *Петровскій* И.

51) *Платнировское.* Зав. свящ. *Коробчинскій* П. К., зав. *Головко* Ив. Вас., уч-щіе: *Ситниковъ* Ив. Як., *Саморядовъ* Вик. Прок.. *Губа* Фед. Пор., *Калашникова* Мак. Павл.

52) *Тифлисское, Алексѣевское.* Зак. св. *Барановъ* П. В., зав. *Асьевъ* И. Дм., *Каніенко* Фед. Ив., *Юрова* Ел. Пав., *Семеновъ* Ив. Сем., *Деминъ* В. Г.

**Двухклассное иногороднее.**

53) *Платнировское* Зак. свящ. *Кородчанскій* П. К., зак. *Голензовскій* Бор. Деом., уч-щіе: *Хлистунъ* Кон. Кир.

**1-но-классныя казачьи.**

54) *Александроневское* хут. Зав. *Волковъ* Ив. Ил., уч. *Ткаченко* В. Г.

54) *Бузиновское.* Зав. *Цысь* Гр. Алек.

55) *Доно-Хоперское* Зав. *Остроумовъ* В. И., уч, *Евшевскій* Ил. Гр.

56) *Кореновское* стан. смѣшан. Зав. *Филоненко* Фед. Ев., уч-щіе: *Костяевъ* Ев. Фед., *Семашко* Вар. Алек.

57) *Кореновское* Александровское жен. Зак. св. *Назаренко* П. М., зав. *Кущъ* Ал. Аг., уч-щіе: *Колосовская* Вар. Фед., *Ражкова* Мар. Георг.

58) *Кореновское* Александровское муж. Зак. псал. *Свиринъ* А. В., Зак. зав. *Охтень* Ив. Мос., учщ-іе: *Мирный* Ив, Михайл., *Назаренко* Вл. Пет., *Назаренко* Мар. Ф.

59) *Братковское* хут. Зав. *Ьабичъ* Як. Фед.

60) *Кореновское* Николаевское. Зав. *Мамонтовъ* Гр. Ив., уч. *Мирный* Пет. Мих. *Полчаниновъ* Оз. Ник., зак. св. *Чистяковъ.*

61) *Малеванное* хут. Зак. свящ. *Рождественскій* П. Ф., зак. *Алейниковъ* Іос. Аф., уч-щій *Алексѣенко* Пав. Ил.

62) *Ново Бекешевское.* Зак. св *Тихоновъ* А. И., зав. *Чернякъ* Вас. Деок., уч-щіе: *Волощукъ* П. Н. *Сергѣевъ* Ник. Зах.

63) *Ново-Владимирское* Восточное. Зак. св *Тихоновъ* А. И., зав *Яфонтовскій* Пот. Ан., уч. *Трушъ* Степ Феодор.

64) *Ново-Владимирское* Западное. Зак. св. *Тихоновъ* А. И., зав. *Андреевъ* Еф. Мих., уч-щій *Асьевъ* Ф. А.

65) *Новодонецкое* жен. Законоуч. св. *Александровскій* М. С., уч-щіе: зав. *Неживая* Марія Кон., *Нечай* Мар. Стеи.

66) *Ново-Донецкое* смѣш. Зак. *Пономарева* Ев. Іос.

67) *Ново-Малороссійское* женск. Зак. св. *Акимовъ* А. И., зав. *Бѣликовъ* Ев. Ник., уч-щій *Шаповаленко* Вар. Мит.

68) *Ново-Малороссійское* мужск. Зак. діаконъ *Троицкій* А. А., зав. *Пархоменко* Ан. Ст., уч-щіе: *Тулубаевъ* Як. Мак., *Гречкинъ* Пет. Ив., *Суходоловъ* Кир. Мат., *Скляръ* Ив. Ил., *Хорцева* Е. И., *Шанько* Е. Д.

69) *Пластуновское* смѣш. 1-е. Зак. св. *Лавриненко* Ф. И., зав. *Клепиковъ* Ал. Пав., уч-щі: *Кудряшенко* Л. Я., *Семенова* А. П.

70) *Пластуновское* Восточ. Зак. св. *Акимовъ* В. Я., зав. *Инютинъ* Фил. Григ., уч-щіе: *Черникова* Гл. Фил., *Бойко* Мат. Мат., *Филонова* Хар.

71) *Пластуновское* Запад. Закон. св. *Акимовъ* В. Я., зав. *Григоровъ* Сер. Ив., уч-щіе: *Рудягинъ* А. І, *Гарковскій* В. Ф., *Семенова* Ан. Ал., *Горбъ* Фед. Мих., *Качанъ* С. В., *Боровакъ* А. А.

72) *Платнировское* 1-е. Зак. св. *Шамрай* Ф. С., зав. *Переверзевъ* Гр. Зах., уч-щіе: *Ганнущенко* Вас. Тих., *Латушъ* Ол. Сем.

73) *Платнировское* 2-е. Закон. діак. *Курдюмовъ* Ф. В., зав. *Монастырскій* Сер. Ив., уч-щіе: *Тоньева* Д., *Дрянко* С. М.

73) *Платнировское* 3-е. Зак. св. *Шамрай* Ф. С., зав. *Латушъ* Гав. Кон., уч. *Глаголева* Ел. Ник.

74) *Платнировское* 4-е. Закон. діак. *Курдюмовъ* Ѳ. В., зав. *Курилко* Ан. Пол., уч-щіе: *Павлевскій* Всев. Ел., *Соліонюкъ* Ан. Ал.

75) *Платнировское* 5-е. Закон. діак. *Курдюмовъ* Ѳ. В., зав. *Корньева* А. И., уч. *Маевская* Е. Д.



76) *Платнировское* женск. Зак. св. *Коробчанскій* П. К., зав *Пятницкая* Ел. Кон., уч щіе: *Голиновская* Ин. Сам. *Зекрачъ* Ол. Дм., *Тарабановская* Ол. Ив.

77) *Платнировское* хут. Завѣд. *Рыкунъ* Ал. Нес.

78) *Тифлисское* жен. Зак. свящ. *Кондратовъ* А. А., зав. *Демина* И. Г., уч-щіе. *Асьева* Ел. Ив., *Розанова.*

**Одноклассныя иногородніе:**

79) *Выселковское* 1-е. Зак. св. *Черникъ* В. Ф., зав. *Заика* Васил Никол.

80) *Выселковское* 2-е. Зак. св. *Черникъ* В. В., завѣд *Соляникъ* Пел. Ал.

81) *Выселковское* жен. Зав. *Шуваева* Ал. Ак.

82) *Ванновское* сел. Зав. *Обенауэръ* Хр. Як., уч. *Литвиновъ* К. Д.

83) *Екатеринославское* хут. Зав. *Волкорѣзъ* Вал. Ал.

84) *Еленовское.* Завѣд. *Степанченко* І. І.

85) *Кореновское* ин. 1-е. Законоучпсал *Свиринъ* А. В., зав. *Рожковъ* Матв. Вас.

86) *Кореновское* 2-е Очер. Бал Зав. *Борисова* Л. А уч. *Чудный* Сав Вас.

87) *Кореновско* 3-е Зав. *Ракетянскій* Ал. Ив.

88) *Кореновское* жен. Зав. *Гниловская* Мар. Ил.

89) *Леоновское* сел. Зав. *Лейбброндтъ* Гог Як., уч *Рышетнякъ* Пав. Ив., *Розенфельдъ* Ф. Ие.

90) *Мариинское* сел. Зав. свящ. *Крестелевскій* В. А., зав. *Катникова* Ко. Ал.

91) *Ново-Донецкое* 1-е. Завѣд *Довгай* Як. Як.

92) *Ново-Донецкое* смѣш. Завѣд *Малышевская* М.

93) *Ново Екатериновское* хут. Зак. св. *Гладышевскій* А. К., уч. *Кулеминъ* Ив. Мих.

94) *Ново-Малороссійское* мужск. Зав. *Шевченко* Як. Мих.

95) *Ново-Малороссійское* женское Зав *Шкурская* Вар. Мих.

96) *Ново-Николаевское* сел. Зав. *Эрлеръ* Фрид. Фр.

97) *Отрадненское* въ им. бар. Фонъ-Сталь. Завѣдующ *Кондаренко* Ал. Ал

98) *Петровско-Бурсаковское.* Зав. *Бартенова* Мар. Ив.

99) *Пластуновское* 1-е. Закон. св. *Лавриненко* Ф. И., зав. *Кудряшевъ* Ал. Мих.

100) *Пластуновское* 2-е. Завѣд. *Горбъ* Мар. Фед.

101) *Пластуновское* 3-е. Завѣд. *Сидоренко* Ив. Дмит.

102) *Платнировско.* смѣш Зав. *Хлистунъ* К. К., уч. *Лучко* В. П.

103) *Северинovское* Закон свящ. *Чирковъ* Ѳ. Г., зав. *Чмель* Васил. Гр. уч. *Подгорная* Ан.

104) *Семеновскае* сел Зак. св. *Гейльманъ* І. І., зав *Вайгеръ* Ал. Хр., уч. *Ермоленко* П. Т.

105) *Фроловское* хут. Зак свящ. *Гладышевскій* А. А., зав. *Соколова* А.

106) *Шереметьевское* хут. Зав. *Экке* Іог. Іог.

## Майкопскій отдѣлъ.

**2-хъ классныя казачьи училища:**

107) *Некрасовское* стан. Зак. св. *Судкевичъ* В. П., зав. *Черныхъ* Пав Коз., уч-щіе: *Балдыревъ* Ав. Ав. *Черныхъ* Мар Аф., *Рудникова* Ол. Дм., *Донсковъ* Вл. Мих.

108) *Ново-Лабинское* Зак. свящ. *Екатеринославскій* Г. И., завѣд. *Гуржіевъ* Куп. Ал., уч-щіе: *Дудка* В. Ѳ., *Цигулевъ* В. И., *Заболотній* Мак Мих., *Гуржіева* Пел., *Кондратенко* Ф. И.

109) *Теучинское* Зав. *Нарамоковъ* Пет Як., уч щіе *Мартыновъ* Вас Гав. *Фомина* Людм. Ив., *Антоненко* К. Л., *Чинный* В. Ф., *Ѳедоровъ* А. Ив.

**Одноклассныя училища:**

110) *Алексѣевское* хут. Зав. *Бѣлецкій* Сер Пет.

111) *Александровское* Зав. *Кривошеевъ* Вас. Ив., зак. св. *Зданевичъ* П. А., *Мирошенко* О. Д.

112) *Атаманское.* Зав. ***Вахтинъ*** Ив. Гр., зак. ***Зданевичъ*** П. А.

113) *Головское* хут. Зак. свящ. ***Гладышевскій*** А. К., зав. ***Гришасъ*** Як. Ив. уч. ***Сидоренко*** Ив. Сем.

114) *Веревкинское.* Зав. ***Серебряковъ*** Гр. Мих.

115) *Воздвиженское* ст. муж. I кл. Зак. св. ***Магарьевъ*** М. А., зав. ***Багатской*** Пет. Мат., уч. щіе: ***Богатская*** Дар. Ник., ***Одарюкъ*** А. В., ***Оксюкъ*** А. С.

116) *Воздвиженское* жен. Зак. св. ***Макарьевъ*** М. А., зав. ***Соболевъ*** Т. Ив., уч. ***Гура*** Ев. Дан.

117) *Гейдановское* хут. Зак. св. ***Сперанскій*** А. Ѳ., зав. ***Чуйко*** Пет., уч. щіе: ***Чуйко*** Клавдія., ***Кочеровъ*** Вас. Тер.

118) *Некрасовское* жен. Зак. св. ***Тимофеевскій*** А. Е. Зав. ***Тамановa*** Евг. Ол., уч. ***Болдарева*** Матр. Иван.

119) *Некрасовское* Восточное. Зак. ***Юрченко*** Леон. Григ.

120) *Некрасовское* Сѣверн. Зав. ***Пономовъ*** Вас. Петр.

121) *Ново-Лабинское* женс. Зак. св. ***Екатеринославскій*** Г. И., зав. ***Федоренко*** Гл. Зах., уч. ***Комаристовъ*** А. Д.

122) *Скобелевское* хуторское Зав. ***Киселевъ*** Ис. Феок.

123) *Сухопутское.* Зав. ***Гарбузъ*** Вас. Гр., уч. ***Рѣзниченко*** Ив. Ал.

124) *Тенгинское* жен. Зав. ***Прозоровская*** Гл. Вас., уч. ***Очередко*** Мар. Вас.

**Одноклассныя иногороднія:**

125) *Лукмасовское.* Зав. ***Глыбно*** Ав. Лук.

126) *Зубовское.* Зак. св. ***Крастилевскій*** В. А., зав. ***Потяжинско*** Ник. Иван.

127) *Тенгинское.* Зак. св. ***Федоровъ*** И. А., зав. ***Гиринъ*** Гр. Гр., уч. ***Тупикина*** Ев. Ив.

---

3-й РАЙОНЪ.

## Лабинскій отдѣлъ.

**Двухклассныя училища казачьи.**

1) *Безскорбное.* Почетн. блюстит. Х. В. ***Канаревъ***, зав. учил. М. ***Дороховъ***, учителя: К. В. ***Фурманъ-Бондарчукъ*** М. М. ***Фурманъ-Бондарчукъ*** Д. С. ***Перегородіевъ***, М. А. ***Сокольская***, А. И. ***Свѣчинскій***, А. ***Андреева***, закон. свящ. В. ***Тимоеевскій.***

2) *Вознесенское.* Почетн. блюст. С. И. ***Болтенко***, закон. свящ. М. К. ***Коробецкій***, завѣд. П. А. ***Лызь*** учителя: Г. И. ***Любченко***, М. Г. ***Дьяченко***, М. Л. ***Позывайловъ***, М. Е. ***Игумновъ.***

3) *Зассовское.* Почетн. блюстит. М. М. ***Синельниковъ***, завѣд. П. Н. ***Хорольскій***, учителя: Ф. Н. ***Немыкинъ***, ***Савина***. Н. С. ***Балыкинъ*** закон. свящ. І. ***Бондаренко.***

4) *Константиновское.* Почетный блюст. П. Н. ***Аникьевъ***, закон. свящ. М. ***Жабинъ***, завѣд. Г. И. ***Новиковъ***, учителя: И. В. ***Поповъ*** М. Г. ***Беркутовъ*** И. И. ***Головиновъ***, А. Г. ***Польская.***

5) *Курганное.* Почетн. блюст. П. Т. ***Набатниковъ***, закон. свящ. В. ***Малининъ*** завѣд. Е. П. ***Рясинскій***, учителя: В. П. ***Сумбаевъ***, П. Ѳ. ***Поповъ***, М. Я. ***Тахтарова*** И. Ф. ***Скляръ***, учит. пѣнія М. И. ***Масловъ***, инструкт. Т. В. ***Щепинъ.***

6) *Михайловское.* Почетн. блюст. Г. Н. ***Лаптевъ***, закон. свящ. І. ***Поповъ***, завѣд. И. Г. ***Ивановъ***, учителя: М. А. ***Лапшинъ***, С. Г. ***Бизяринъ***, Н. И. ***Степановъ***, И. А. ***Ивановъ*** учит. пѣнія И. Е. ***Ступкинъ***, инструкт. А. С. ***Любченко.***

7) *Родниковское.* (Поч. блюст. вак.). закон. свящ. А. ***Левитскій***, завѣд. Н. И. ***Маркинъ***, учителя: М. Ѳ. ***Катасоновъ***, С. Ѳ. ***Княжевъ***, К. ***Горскинъ***, С. П. ***Кричевцовъ***, А. М. ***Бузувьровъ***, учит. пѣн. Я. И. ***Кривчунъ***, инструкт. М. М. ***Слащевъ.***



8) *Темнолѣсское.* Закон. свящ. В. ***Кудрявцевъ***, завѣд. Н. М. ***Милевскій***, учителя: Я. С. ***Савченко*** Г. П. ***Малышевъ***, К. ***Миловидова*** Т. ***Полина***

9) *Упорное.* Почет. блюст. П. Т. ***Фищенко***. закон. свящ. І. ***Соколовъ***, завѣд. П. Д. ***Ассѣевъ***, учителя: В. Н. ***Гречкинъ***, І. Ѳ. ***Остроуховъ***, С. А. ***Горшковъ***, В. А. ***Маймулина***, В. ***Выродова***, И. Ѳ. ***Земцевъ***, инструк. П. ***Порѣцкій.***

10) *Урупское.* Почетн. блюст. Ѳ. Ѳ. ***Макознаковъ***, закон. свящ. Т. ***Ивко***, завѣд. Ѳ. О. ***Романчукъ***, учителя: С. М. ***Щербаневъ***, Г. Т. ***Ильенко***, Я. С. ***Петренко***, В. С. ***Щербанева***, А. Ѳ. ***Жукова.***

11) *Чамлыкское.* Почет. блюстит. ***Его Императорское Высочество Великій Князь Сергій Михайловичъ***, законоуч. свящ. А. ***Парадіевъ***, завѣд. Н. И. ***Киселевъ***, учителя: А. К. ***Крженетовскій***, А. Г. ***Семыкинъ***, М. В. ***Покровская***, Г. С. ***Сафоновъ***, учит. пѣнія А. ***Маховъ***, инструкт. И. С. ***Шишкинъ***

**2-хклассныя училища иногородн.**

12) ***Армавирское Александровское казенное училище.*** Почетн. смотрит. А. С. ***Алавердовъ***, смотр. учил. Г. П. ***Головко***, законоуч. арм.-григор. исповѣданія свящ. А. О. ***Аладжянцъ***, законоуч. прав. испов. свящ. П. ***Танцюра***, учителя: С. П. ***Басарія***, Д. К. ***Голинскій***. И. В. ***Долговъ***, В. А. ***Родевичъ***, Д. И. ***Тюнинъ***, Н. Е. ***Шереметьевъ*** А. Т. ***Щегловъ***, П. Т. ***Щуринъ***, Г. И. ***Тарумянъ***, Г. Л. ***Тамбіевъ***, А. М. ***Егоровъ.***

13) *Успенское* сельское. Почетн. блюстит. И. Д. ***Коробейниковъ***, законоуч. свящ. Н. ***Терновскій***, завѣд. Г. Т. ***Васенко*** учителя: А. А. ***Богдановъ***, Н. Ѳ. ***Ноздрачевъ***, А. Я. ***Жогина***, Р. Д. ***Ноздрачева***, М. Е. ***Демиденко.***

**Одноклассныя училища казачьи.**

14) *Барсуковское* 1-е. Законоуч. свящ. Г. ***Златорунскій***, завѣд. М. И. ***Свѣчинскій***, учителя: А. Н. ***Мищанинов***, А. ***Кужомъ*** учит. пѣн. И. С. ***Дьяченко***, инструкт. С. Г. ***Братковъ.***

15) *Барсуковское* 2-е. Почетный блюст. С. И. ***Чаленко***, законоуч. свящ. Г. ***Златорунскій***, завѣд. І. Г. ***Паппуринъ***, учителя: Г. ***Тумской***, М. С. ***Динкевичъ***,

16) *Барсуковское* женское. Законоуч. свящ. Г. ***Златорунскій***, завѣд. Е. И. ***Свѣчинская***, М. Б. ***Назаренко.***

17) *Безскорбное* 1-е. Поч. блюст. Ф. В. ***Проценко***, законоуч. священ. В. ***Тимоеевскій***, завѣд. Е. В. ***Кокаевъ***, учителя: И. С. ***Макаренко***, П. Г. ***Кокаева***, инструкторъ А. Я. ***Скрипка.***

18) *Безскорбное* 2-е. Законоуч. свящ. А. ***Алешковскій***, завѣд. М. Т. ***Давыдовъ***, учителя: К. Д. ***Давыдова***, Г. Г. ***Путятинъ***, инструкт. Г. И. ***Горденко.***

19) *Безскорбное* 3-е. Почет. блюст. В. З. ***Вихтенко***, завѣд. Т. И. ***Шевченко***, учит. К. Г. ***Шумаева.***

20) *Безскорбное* женское. Почет. блюст. Г. И. ***Карабутъ***, законоуч. свящ. А. ***Алешковскій***, завѣд. С. И. ***Арабаджи.***

21) *Верхне-Егорлыкское* хуторск. Почет. блюст. П. К. ***Колосовъ***, законоуч. свящ. А. ***Сильванскій***, завѣд. И. Т. ***Авдѣенко***, уч-ца А. Г. ***Авдѣенко***, инструкт. Г. А. ***Мироновъ***,

22) *Владимирское* 1-е. Почетн. блюст. И. И. ***Новакъ***, законоучит. свящ. В. ***Румянцевъ***, завѣд. А. И. ***Глотовъ***, учит.: М. П. ***Бобрышевъ***, А. А. ***Трышкина***, А. Д. ***Іаманцова***, инструкт. Т. П. ***Авиловъ.***

23) *Владимирское* 2-е. Завѣд. И. П. ***Музыкинъ***, учит.: Г. К. ***Котляровъ*** С. И. ***Бобрышева***, учит. пѣн. Г. Ф. ***Ульсковъ***, инструкторъ Т. П. ***Авиловъ.***

24) *Владимирское* 3-е. Поч. блюс. Г. И. ***Хлынинъ***, законоуч. свящ. А. ***Подольскій***, завѣд. В. Е. ***Сотниковъ***, учит.: О. Г. ***Долецкая***, А. Д. ***Денисова***, инструкт. В. Е. ***Дехтяревъ.***

25) *Владимирское* женское. Зак. свящ. А. ***Румянцевъ***, завѣд. Е. Н. ***Музыкина***, уч-ца К. И. ***Котлярова.***

26) *Вознесенское* 1-е. Поч. блюс. Т. М. *Баженовъ*, завѣд. А. С. *Самойленко*, законоуч. свящ. М. *Корабецкій*, учит.: А. Д *Мирошниченко*, И. *Карманскій*, инструкт. И. А. *Лаптевъ*.

27) *Вознесенское* 2-е. Поч. блюс. А. М. *Вакуленко*, законоуч. священ. А. *Ивлевъ*, завѣд. Р. И. *Андреевъ*, учителя: А. Г. *Малофѣевъ*, А. А. *Орловскій*, Д. П. *Безне'ѣевъ*, инстр И. А. *Лаптевъ*.

28) *Вознесенское* 3-е. Поч. блюс. В. Н. *Бальбуціевъ*, законоуч. свящ. Ѳ *Саморядовъ*, завѣд. П. Я. *Пономаренко*, учитель Ѳ. П. *Дьяченко*, инструкт. И. А. *Лаптевъ*

29) *Вознесенское* 4-е. Законоуч. свящ. М. *Коробецкій*, завѣд. В. А. *Сметанинъ*, учит. пѣнія В. *Лебединцевъ*, инструкт. *Цицилинъ*

30) *Вознесенское* 1-е женское благотв. о-ва. Законоуч. діак. Ѳ. *Саморядовъ*, зав. М. А. *Баженова*, учитцы: А. П. *Зиньковская*, М. П. *Сметанина*, учит. пѣнія В. *Лебединцевъ*.

31) *Вознесенское* 2-е женское. Почет. блюст. П. Г. *Лопыгинъ*, завѣд. А. С. *Безнебѣева*.

32) *Григориполисское* 1-е станич. Законоуч. свящ. В. *Лебедевъ*, завѣд. И. В. *Горбушинъ*, учит.: А. Д. *Горбушина*, І. В. *Буланкина*, А. В. *Горбушина*, иструк. *Ляпинъ*.

33) *Григориполисское* 2-е. Законоуч. свящ. В. *Лебедевъ* завѣд. А. И. *Даниловъ*, учит.: Е. А. *Данилова*, А. Ѳ. *Арканниковъ*, инструкт. Ѳ. *Ляпинъ*.

34) *Григориполисское* 3-е. Законоуч. діак. *Соколовъ*, зав. С. И. *Даниловъ* учит.: Л. Ѳ. *Беженарь*, Е. И. *Данилова*, инстр. Ѳ. *Маньшинъ*.

35) *Григориполисское* 4-е. Законоуч. свящ. А. *Стефановъ*, зав. С. Г. *Аксеновъ*, учит.: С Е. *Чугуновъ*, Н. П. *Разсвѣтаевъ*, инструкт. Ѳ. *Маньшинъ*.

36) *Григориполисское* 1-е женск. Законоуч. свящ. А. *Стефановъ*, зав. О. П. *Магнитская*, учит.: А. Е. *Аксенова*, учит-ца рукод. П. Н. *Уланова*.

37) *Григориполисское* 2-е женское. Зак. свящ. В. *Лебедевъ*, завѣд. А. Г. *Ляпина*.

38) *Грязнушенское* хут. Закон. свящ. З. *Новиковъ*, зав. М. А. *Полуляховъ*, учит. С. Г. *Корніенко*.

39) *Еременское* хутор. Закон. свящ. М. *Од гитріевскій*, завѣд. С. К *Ступниковъ*, учит.: И А. *Разбейко*, Ѳ С. *Лузиковъ*, инстр. К. *Калмыковъ*

40) *Западное* хутор. Закон. свящ. Г. *Быковскій*, зав. О. А. *Макѣева*, учит. А. А. *Миролюбова*.

41) *Зассовское* женское Закон. свящ. Г. *Бондаренко* зав. В. Г. *Соколова*, учит. Е. Г *Мартыщенко*, О. В. *Рябцева*.

42) *Каладжинское* 1-е ст. Зак. свящ. П. *Карагачевъ*, зав. В. Ѳ. *Ѳедоровъ*, учит. Д. П. *Патокинъ*, А. Г. *Бруснева*, учит. пѣн. Н. *Глазковъ*, инстр. Г. *Божковъ*.

43) *Каладжинское* 2 е ст. Почет. блюстит. И. С. *Па ковъ* зав. К. Х. *Ливе цевъ*.

44) *Каладжинское* ж н кое. Поч. блюст. Н. И. *Безугловъ*, зав. Л. М. *Ливенцева*.

45) *Константиновское* 1 е Поч. блюст. П. Н. *Аникѣевъ* завѣд. Д. Г. *Лопатинъ*, учит А. Г. *Матросъ*, инст. А П. *Давыдовъ*.

46) *Константиновское* 2 е. Зав. В. Г. *Польскій* учит.: Д А. *Савченко* М Ѳ. *Пушка*, инсп М И. *Швецовъ*.

47) *Константиновское* 3-е. Поч. бл. М К. *Подпоринъ*, зав К. И. *Сергіенко*, учит. С И. *Пятаковъ*.

48) *Константиновское* женское. Зак. свящ. Г. *Воиновъ*, зав А. А. *Новикова*, учит. Л. А. *Орловская*.

49) *Косякинское* хут. Зак. свящ. В. *Пашкинъ*, зав. Т. С *Вакуленко*, инстр И. В *Сухановъ*

50) *Курганное* 1-е Алексѣевское. Зак. діаконъ С. *Самецкій*, зав. В. И. *Калайтанъ* учит. А. Г. *Бруснева*

51) *Курганное* 2-е. Зак діак. С. *Самецкій*, зав С. П *Матвѣевъ*, учит. К. С. *Дриженко*, инстр Т. В. *Щепинъ*

52) *Курганное* 3-е. Зак свящ. В. *Малининъ* зав. В. Н. *Тахтаровъ*, инстр. Т. В. *Щепинъ*.



53) *Курганное* жен кое. Зак. свящ. *Іосифовъ*, зав. Е. З *Сум аева*, учит. Н. Г. *Щепетовская*, А. М. *Попова*, М. Х. *Зарубина*.

54) *Любинское* 1-е. Почет блюст. Н. З. *Соколовъ*, закон. свящ Н *Веселовъ*, зав. П. П. *Татарка*, учит.: Т. Г. *Колесниковъ*, О. Е. *Разсвѣтаева*, учит. пѣнія М. *Никитинъ*, инстр. М. *Шелковой*.

55) *Любинское* 2-е. Почет. блюст. Р. К. *Сатаровъ*, завѣд. І. Н *Томашевскій*, учит: А. К. *Малахова*, М. А. *Бакулина*, У Я. *Горячева*. Учит. пѣнія М. *Никитинъ*, инстр П. *Пятаковъ*

56) *Лабинское* 3-е. Поч бл. П. А. *Захаровъ* завѣд. А. А. *Рябцевъ* учит. В. Е. *Пономаревъ*, В. В. *Щуревичъ*. Е В. *Борзыкъ* учит пѣн. А. И. *Гридчинъ*, инстр И. *Краснянскій*.

57) *Лабинское* 4 е. Зав. С. Ѳ. *Вольныхъ*, инстр. И *Краснянскій*.

58) *Лабинское* женское ст. Поч. бл. С. З. *Аракеловъ*, закон. свящ. К. *Руденко*, зав. О С. *Шварцъ*. учит: Н Е. *Лапшина*, Г. М. *Криницкая* М. М *Колесникова*, М П *Зубкова*, учит. рукод. М. *Горбовская*, учит пѣн. А. И. *Гридчинъ*.

59) *Ляпинское* хут. Поч. бл. Н. Т *Овчинниковъ*, зав. И А. *Юскевичъ-Красковскій*, инстр. Е. М. *Шуваевъ*.

60) *Михайловское* 1-е. Поч. бл. Е. К *Сѣриковъ*, закон діаконъ *Ивановъ*, завѣд. А. М *Рыбалкинъ* учит.: Д. И. *Степановъ* К. Н. *Бражниковъ*, А. В. *Щеглова*, М. А. *Рыбникова*, учит. пѣн. И *Ступкинъ*, инстр. А *Любченко*.

61) *Михайловское* 2-е Поч. бл. В. С. *Степановъ*, закон. свящ І *Поповъ*, зав. А. А. *Моргуновъ*, учит.: А. И. *Головинова*, М. А. *Любченко*, истр. А. *Любченко*.

62) *Михайловское* 3 е. Пол. бл. И. Н. *Жученко*, закон. свящ І. *Поповъ*, завѣд. К. И. *Бѣлкинъ*, инстр. А. *Любченко*.

63) *Михайловское* женское. Поч бл. М. И. *Попова*, зак св. І. *Поповъ*, зав. А. А. *Фокина*, учит. К. *Лапшина*, Е. С. *Данилова*, учит пѣн. И. *Ступкинъ*.

64) *Надзорное*-хутор. Поч. бл. И. М. *Зиборовъ*, завѣд. А. Ѳ. *Янушъ*, учит. К. Д. *Янушъ*.

65) *Ново-Кавказское* хутор. Зав. И. А. *Карагичевъ*, инстр. Г. *Кострыкинъ*.

66) *Низовское* хутор. Закон. свящ А. *Алешковскій*. зав. П. Е *Щербаневъ*, учит. В. П *Мельниковъ*.

67) *Николаевское* 1-е ст. Поч. бл. К. Д. *Косякинъ* зак. свящ. А *Ѳедоренко*, завѣд. Г. Д. *Селивановъ*, учит. Н. П *Данилова*, Н. С. *Яшенко*, инстр. С. *Косяковъ*.

68) *Николаевское* 2 е. Поч. бл. Г. Н. *Брескинъ*, зак. свящ. А. *Ѳедоренко*, зав. Н. И *Заиченко*, учит Г. Ѳ *Ященко*, инстр. С. *Косяковъ*.

69) *Николаевское* 3 е. Поч. бл. Т. М. *Погожевъ*, завѣд. В. Ѳ. *Деревлевъ*, инстр. С. *Косяковъ*.

70) *Николаевское* женское Зак. свящ. А. *Ѳедоренко*, зав. А. Я. *Чурикова*.

71) *Ново-Алексѣевское* хуторское. Завѣд. И. Н. *Горбачевъ*, учит. И. Л. *Дьяченко*

72) *Попутное* 1-е ст. Почет. бл. Н. П. *Михайлецъ*, зав. П. И. *Марченко*, учит. М. М. *Марченко*, инструкт. Д. И. *Остапенко*

73) *Попутное* 2-е ст. Завѣд. В. И. *Щербаневъ*, учит. И. Т. *Андросовъ*, инструкт. С. И. *Костюченко*.

74) *Попутное* 3-е. Зав. Н. П. *Иванова*. учит.: И. Г. *Коробчанскій* П. Д. *Ивановъ*, инструкт. С. И. *Костюченко*.

75) *Попутное* 4-е. Законоуч. свящ. П. *Ивановъ*, зав. Г. Г. *Соломаха*, учит.: А. П. *Татарка*, Т. Г. *Соломаха*, инструкт. С. И. *Костюченко*.

76) *Прочноокопское* 1-е ст. Поч. блюст. М. К. *Улитинъ*, законоучит. свящ. В. *Жогинъ*, завѣд. Д. А. *Срединскій*, инструкт. Ф. *Калмыковъ*.

77) *Прочноокопское* 2-е ст. Законоуч. свящ. В. *Жогинъ*, зав. П. Я. *Уколовъ*, учит. Ѳ. К. *Турновъ*.

78) *Прочноокопское* 3-е ст. Законоуч. свящ. В. *Жогинъ*, зав. А. Г.

*Макаровъ* учит. Т. П. *Уколова*, инструкт. *Чикуновъ*.

79) *Прочноокопское* 4-е ст. Законоуч. свящ. В. *Жогинъ*, завѣд. Г. Д. *Асьевъ*, учит.: И. І. *Сухаревъ*, Н. И. *Лаванова*, инструкт. Ф. *Калмыковъ*.

80) *Прочноокопское* женское. Законоуч. свящ. В. *Жогинъ*, зав. А. А. *Асьева*, учит. рукод. Е. Х. *Мелконова*.

81) *Родниковское* 1-е. Законоуч. свящ. Е. *Орловъ*, зав. Р. П. *Соболева*, инструкт. М. *Слащевъ*.

82) *Родниковское* женское. Законоуч. свящ. Е. *Орловъ*, зав. Ю. И. *Кричевцова*, учит. З. Г. *Польская*, О. З. *Драгунова*, учитель пѣнія Я. *Кривчукъ*.

83) *Синюхинское* хут. Зав. А. С. *Карманскій*, почет. блюст. Ф. С. *Карманскій*.

84) *Сладкое* хут. Зав. В. А. *Мильгинъ* почетн. блюст. С. В. *Реутовъ*.

85) *Темнольское* женское. Поч. блюст. А. И. *Кудрявцева*, зав. Е. Я. *Арефьева*, учит. О. Т. *Сократова*, учит. пѣнія Н. И. *Толстенко*.

86) *Темнольское* хут. Почетн. блюст. Е. И. *Маловъ*, законоуч. свящ. И. Г. *Покровскій*, завѣд. П. Г. *Масаловъ*, учит. М. М. *Масалова*.

87) *Убѣжинское* 1-е ст. Почетн. блюст. П. Г. *Погожевъ*, законоучит. діак. Ѳ. *Коваленко*, завѣд. Д. И. *Гончаровъ*, учит.: А. В. *Свѣтлова*, К. П. *Гончарова*, инструкт. М. М. *Анахинъ*.

88) *Убѣжинское* 2-е. Почет. блюс. И. П. *Нефедьевъ*, законоуч. діак. Ѳ. *Коваленко*, завѣд И. Г. *Звѣздинъ*, учит.: И. И *Емцевъ*, В. В. *Еськовъ*, инструк. М. М. *Анахинъ*

89) *Упорное* 1-кл. ст. Законоуч. свящ. І. *Соколовъ*, зав. А. А. *Безкровный*, учит. М. Х. *Ивановъ*

90) *Упорное* женское. Законоуч. свящ. Іоаннъ *Кирилловъ*, зав. Е. Я. *Ассьева*, учит. А. Я. *Подпорина*.

91) *Урупское* 1-е ст. Почет. блюс. А. Т. *Заварыкинъ*, законоуч. свящ. Г. *Гремяченскій*, завѣд. П. С. *Никитинъ*, учит: П. Ф. *Комановъ*, А. *Степанова*, инструкт. *Кудиновъ*.

92) *Урупское* 2-е. Почет блюст. А. Е. *Казьмин*, законоуч. діак. П. *Бѣльскій*, завѣд. И А. *Васьковъ*, учит. Н. С. *Гуренковъ*, М. П *Савенковъ*.

93) *Урупское* 3-е. Законоуч. свящ Г. *Гремяченскій*, завѣд. Г. А. *Ларіоновъ*, учит.: Е. И. *Ларіонова*, З. В. *Нестерова*, инстр. Е *Кубиновъ*.

94) *Урупское* женское. Почетн. блюст. Ѳ. Ѳ. *Маказнаковъ*, законоуч. свящ. Т *Ивко*, зав. М. Д *Никитина*.

95) *Хорипское* хут. Почет блюст. В. П. *Антонецъ*, законоуч. свящ. Л. *Вишнельскій*, завѣд П. А *Краморовъ*

96) *Царицинское* хут. Завѣд А. Д. *Просвѣтовъ*, инструкт. Е. *Шуваевъ*.

97) *Чамлыкское* 1-кл. Законоуч. свящ В. *Орловъ* завѣд. С. А. *Маковкинъ*, учит: И. Ѳ. *Босенко*, А. З. *Анненкова*, К. Н. *Ивашина*, инструкт. А. П. *Малаховъ*.

98) *Чамлыкское* жен. благот. о-ва. Законоуч. діак. И. *Волобуевъ*, завѣд. М. Ѳ. *Крженстовская*, учит.: О. Ѳ. *Зиборова*, В. Ѳ. *Касьяненко*, учит. пѣн. А. *Малаховъ*.

**Одноклассныя училища не казачьи.**

99) *Армавирское* 1-е о-ва попеч. о дѣтяхъ. Завѣд. Ѳ. С. *Степановъ*, учит. М В. *Поповъ*.

100) *Армавирское* 2-е. Законоуч. свящ. С. *Лавровъ*, завѣд. Р. К. *Розанова*, учит. Н И. *Пасьчникъ*.

101) *Армавирское* 3-е. Законоуч. свящ. А *Уколовъ*, зав. Л. З. *Выродовъ*, учит. М. Н. *Жебунева*.

102) *Армавирское* 4-е. Завѣд. Д. И. *Лагуновъ*, учит. А. Н. *Покровская*.

103) *Армавирское* 5-е. Законоуч. свящ. С. *Лавровъ*, завѣд. А. З. *Пасьчникъ*, учит. Т. И. *Кимберъ*.

104) *Армавирское* 6-е. Завѣд М. І. *Офманъ*, учит. Н. Л *Выродова*.

105) *Армавирское* 7-е. Завѣд. Е. В. *Иванова*, учит. Н. М. *Сіязова*.

106) *Армавирское* 8-е. Завѣдыв. М. Т *Онуфріенко*, учит. О. Я. *Выродова*.

107) *Армавирское* Кредитн. Т-ва. Завѣдыв. П. И. *Ковшарь*, учит. С. В. *Антонова*.



108) *Армавирское* Лютеранское. Завѣд. І. А. *Шнейдеръ*, учит. І. Г. *Киндсфатеръ*.

109) *Армавирское* русско-татарское. Завѣд. А. Г. *Юрченко*, вѣроучит. мулла Г. К. *Байгильдѣевъ*.

110) *Безскорбное* 1-е иногородн. Почетн. блюст. Т С *Кошелевъ*, завѣд. Е. А. *Кривчунъ*.

111) *Безскорбное* 2-е иногор. Зав И. П. *Ерашевъ*

112) *Безскорбное* жен. иног. Зав Е. Т. *Кошель*.

113) *Владимирское* 1-кл. Завѣд. Д. А. *Бѣлоусовъ*.

114) *Вознесенское* 1-е иногородн. Законоуч. діак. Ѳ. *Саморядовъ*, завѣд И. Т. *Гладкій*, учит. И. А *Сухоруковъ*.

115) *Вознесенское* 2-е иногородн. Зав. С. Д. *Теръ-Геворгянцъ*, законоуч. діак. Ѳ. *Саморядовъ*.

116) *Вознесенское* 3-е иногородн. о-ва образованія. Завѣд. Г. И. *Цимбаловъ*.

117) *Вольное* сел. Законоуч. свящ. І. *Краснодубровскій*, завѣд. М. П. *Подрубаловъ*, учит. К. Я. *Подрубалова*.

118) *Голицинское* сел. Почетн. блюстит. М. М. *Рыпетченко*, зав. А. Ѳ. *Земцевъ*.

119) *Горькодалковское* хуторское. Почетн. блюстит. И. М. *Работяговъ*, зав. Д. В. *Бурлакъ*.

120) *Григориполисское* 1-е „Кореневское“ иногор. Законоуч. свящ Г. *Агладзе*, почетн. блюст. П П. *Кореневъ*, завѣд. А. К. *Спориш*.

121) *Григориполисское* 2-е иног. Законоуч. свящ. Г. *Агладзе*, почетн. блюст. П. П. *Кореневъ*, завѣд. Р. Н. *Ющенко*.

122) *Коноковское* 1-е сел. Почет. блюст. Н. И. *Колещукъ*, законоуч. свящ. К. *Бочкаревъ*, завѣд. П. Н. *Конорьзовъ*, учит.: Н. М. *Стришинскій*, Л. Ѳ. *Стришинская*, Е. Н. *Попазова*.

123) *Коноковское* 2-е сел. Почет. блюст. Ѳ. В. *Яцына*, законоуч. свящ. К. *Бочкаревъ*, зав. Г. И. *Сиротюкъ*, учит. П. Е. *Бондаренко*, А. В. *Салова*.

124) *Константиновское* иногор. Почет блюст И. М. *Сухановъ*, зав. А. А. *Преображенская*, учит. М И. *Сергіенко*.

125) *Курганное* 1-е иногор. Поч. блюст. Т. П. *Малютинъ*, законоуч. діак. С. *Самецкій*, завѣд. П Е *Шереметьевъ*, учит. Е С. *Полякова*.

126) *Курганное* 2-е. иног. Законоучит. діак. С. *Самецкій*, завѣд. Е. И. *Зарубина*.

127) *Курганное* женское иногор. Законоуч. діак. С. *Самецкій*, завѣд. А. В. *Семенова*.

128) *Лабинское* 1-е иног. Почет. блюст. П. И. *Ржехинъ*, зав А. А. *Зарубинъ*, учит.: Н. М. *Томашевская*, В. И. *Кучина*.

129) *Лабинское* 1-е иног. Почет. блюст. Е В. *Захарова*, завѣд. В. А. *Лосевъ*.

130) *Лабинское* 1-е иногор. жен. Зав. Л. Ѳ. *Зарубина*

131) *Лабинское* 2-е иногор. жен. Зав. Н. С. *Кужомъ*.

132) *Лабинское* захаровское иног. Поч. бл. В. А. *Захаровъ*, завѣд И. М. *Перепелицинъ*.

133) *Маламинское* сельск. Поч. бл. П. А. *Коваленко* завѣд. А Г. *Донсковъ*, учит. И. А *Меньшовъ*.

134) *Михайловское* 1-е иног. Поч бл Г. И *Кусидисъ* зак. діак. М. Ѳ. *Ивановъ*, зав. И. Г *Острецовъ*.

135) *Михайловское* 2-е иног. Зак. діак. М Ѳ. *Ивановъ*, зав. А. А. *Траценко*, уч. пѣн. И. С. *Ступкинъ*.

136) *Попутное* иног. Поч бл. Ѳ. И *Дубкинъ*, завѣд. Е. П. *Морозовъ*.

137) *Родниковское* иног. мужское. Поч. бл Л. *Левицкій*, завѣд К. П. *Соболева*, зак свящ Е. *Орловъ*.

138) *Родниковское* иног. женское. Зак. діак. П. *Соболевъ*, завѣд Л. К. *Бертоградская*

139) *Синюхинское* поселк Поч. бл. В. И. *Гирявой*, завѣд. М. *Бортникъ*.

140) *Убѣженское* иногор. Поч. бл. В. З. *Алтукинъ*, завѣд. Д. М. *Тарасовъ*

141) *Упорное* иног. Поч. бл. С. С. *Черкашинъ*, закон. свящ. П. *Кичкашинъ*.

*риллов*ъ, завѣдыв. В. М. *Дембовскій*.

142) *Успенское* 1-е сол Зак. свящ Н *Терновскій*, завѣд. А. И. *Попова*.

143) *Успенское* 2-е сельск Поч бл И. Ѳ. *Иванченко*, зак. свящ. Н. *Терновскій*, завѣд. А Т. *Пономаренко*, учит И. В. *Волковъ*.

144) *Урупское* иногор. Поч бл. В. К. *Молодкинъ*, закон свящ. Т. *Ивко*, зав. П. В *Левинъ*.

145) *Чаплыгинское* хутор. Поч бл. С. А *Чаплыгинъ*, завѣд. К. В. *Ивасенко*.

146) *Янковское* хуторское Поч бл, В. И. *Кононенко* завѣд. Г. И. *Говичъ*.

## Балтапашинскій отдѣлъ.

**2-хъ классныя училища не казачьи.**

147) *Гусаровское* 2-хъ кл. сельск. Зак. свящ. Д. *Назаренко*, завѣд. И. Г. *Камерджіевъ*, А М. *Калюжина*, Н. А. *Филимонова*.

148) *Ивановское* 2-хъ кл. сельск. П ч. бл. Т. Т. *Тамбіевъ*, зак. свящ А. *Дубикъ*, завѣд А. К. *Поліевскій*, учит.: С. Я. *Павловскій*, Н Н. *Муравьевъ*, П. Я. *Проскуринъ*

**Одноклассныя училища не казачьи.**

149) *Александродарское* сельское. Завѣд. И. П. *Фастъ* 1-й, учит.: И. И. *Фастъ* 2-й, З. А *Шмидтъ*, Н. П. *Гибертъ*.

150) *Боюсловское* мужское сел. Поч. бл. И. И. *Коржовъ*, зак. свящ. С. *Янченко*, зав. И. А *Гаврилецъ*, учит.: Г. Н. *Муравьевъ*, В. В. *Мацагоровъ*, Г. А. *Будниковъ*, инстр М. *Перелыгинъ*.

151) *Боюсловское* женское сел Законоуч. свящ. Л. *Уманцевъ*, зан С. Ф *Деревлева*

152) *Великокняжеское* сельск. Зав Р. Д. *Эвертъ*, учит: И. И. *Дирксенъ* Г. Г. *Корнельзенъ* П. Ф. *Исаакъ*

153) *Казьминское* 1-е сельск Законоуч свящ. Н. *Польскій*, завѣд. Е Д. *Цимбаловъ*, учит. Е К. *Занченко*

154) *Казьминское* 2-е сел. Законоуч. свящ. П. *Дементьевъ*, завѣд. Т. Т. *Коротковъ*, учит. Е. Н. *Короткова*, А. И. *Образцовъ*, учит. пѣнія Я. Г. *Соколовъ*.

155) *Казьминское* 3-е сел Законоуч. свящ. Н. *Польскій*, завѣд. А. М *Самойловъ*, учит. І. Р. *Куцемьлова*, П. С. *Куцемьловъ*.

156) *Корамурзинское* нормальное. Завѣд. К. И. *Максимовичъ*, вѣроучитель М. А. *Эссеналіевъ*.

157) *Курюковское* нормальн Почетн. блюст С. П. *Месянкинъ*, завѣд. И. Н. *Ѳоменко*, вѣроучитель А. Х. *Таховъ*.

158) *Ливонское* сельское. Почет. блюст. К *Томасовъ*, завѣд. І М. *Сосси*, учит. А. И. *Кооль*

159) *Ольгинское* сельское. Закон. свящ. П *Адамовъ*, завѣд. С. Е. *Щербина*, учит. І. Л. *Минаковскій*, П Г. *Сурцевъ*, И. В *Жуковъ*, Л. М *Каневская*

160) *Опочинское* хутор. Зак - учит. свящ. В *Гриценко*, завѣд. М. Я. *Костановъ*

161) *Серловское* хутор. Почетн. блюст. С. Ѳ. *Козловъ*, завѣд. *Крастилевскій*.

162) *Пискуповское* хутор. Завѣд. А М. *Карагичевъ*.

163) *Рождественское* сел. Почет. блюст. Н. И *Лапинъ*, завѣд. Г. И. *Кернъ*, учит. А Ф. *Эпингеръ*.

164) *Урупское* нормальн. Завѣд. Ч Т. *Пшунетлевъ*, вѣроучитель Н. М. *Османовъ*.



Атаманъ Екатеринодарскаго отдѣла,

Полковникъ

Павелъ Никифоровичъ

Камянскій.

4-й РАІОНЪ.

## Майкопскій отдѣлъ.

Запас. учит. ***Малининъ*** Ив. Як.

**Двухклассныя станич. училища:**

1) *Абадзехское* смѣш. Зав ***Пананов*** Ал. Пет.. зак. св. ***Балабановъ*** Іоан. Ал., уч-щіе: ***Гладилина*** Кл. Ник. ***Пананова*** Ан. Еф.

2) *Апшеронское* смѣш. Зав. ***Маловъ*** Сер. Гр., зак. св. ***Ржаксенскій*** Мих. Мих.. уч-щіе: ***Слѣпокуровъ*** Вас. Троф., ***Слѣпокурова*** Дар. Вас., ***Сидоренко*** Геор. Сем., ***Мацко*** Фил. Ив

3) *Баракаевское* смѣш. Зав. ***Трубачевъ*** Дм. Ив., Зак. св ***Костроминъ*** Іоан. Он., уч. ***Коноваловъ*** Митрф. Тим.

4) *Гіагинское* смѣш. И. д. зав. ***Курдюмовъ*** Влад. Ѳеод., зак. св. ***Ключанскій*** Ник. Ал,, уч-щіе: ***Ростовцевъ*** Ив. Ѳеод., ***Безсоновъ*** Гр. Куз., ***Слясскій*** Ник. Льв., ***Волобуева*** Над. Ив.

5) *Губское* смѣш. Зав. ***Калаушинъ*** Сем. Ил., зак. св. ***Ратмировъ*** Гел. Там., уч-щіе: ***Горкунъ*** Куз. Мих., ***Заболоцкій*** Анд. Пет., ***Павлусенко*** Зах. Вас.

6) *Дагестанское* смѣш. Зав. ***Слюсаревъ*** Ал. Ал., зак. св. ***Стефановъ*** Вяч. Ник., уч-щіе: ***Аѳанасовъ*** Ник Кар., ***Бондаренко*** Ив. Наз., ***Слюсарева*** Вал. Влад.

7) *Даховское* смѣш. Зав. ***Иванчихинъ*** Вас. Дм., зак. св. ***Подлужный*** Ал. Гавр., уч-щіе: ***Набоковъ*** Сер Ал., ***Илюхина*** Ал. Гав, ***Агаповъ*** Ник. Ал

8) *Дондуковское* муж. Зав. ***Подтопельный*** Вас. Мин., зак. свящ ***Бѣляевъ*** Ювен. Мих., уч-щіе: ***Мальцевъ*** Ив. Вас., ***Попова*** Кс. Пет., ***Логачева*** Кс. Ив., ***Жебель*** Грир. Кон, ***Подтопельная*** Раиса Гел.

9) *Дондуковское* жен. Зав. ***Петрова*** Зин. Вас., зак. свящ. ***Сперанскій*** Пав. Пет., уч-щіе: ***Петрова*** Люб. Ал., ***Мушенко*** Люб. Наум., ***Черткова*** Ек. Ив ***Свѣженцева*** Екат. Герас. уч ру-. ***Нѣмова*** Зин Пв.

10) *Костромское* смѣш. Зав. ***Прохоровъ*** Ив. Вас.. зак. св. ***Пречистенскій*** Ник Ал., уч-щіе: ***Юстъ*** Мих. Ал., ***Плѣшивый*** Влад. Ѳеод, ***Власенко*** Гр. Дм., ***Прохорова*** Анф. Георгіевна.

11) *Кужорское* смѣш. Зав. ***Залозній*** Мих. Еф, зак. св. ***Власовъ*** Аѳан. Гав., уч-щіе: ***Телешовъ*** Вас. Кирил., ***Катальниковъ*** Іос. Ден., ***Зюзинъ*** Пав. Сем., ***Самойловъ*** Вас. Мих., ***Шрамкова*** Ел. Мих.

12) *Курджинское* смѣш. Завѣд. ***Зейфертъ*** Ник Роб., зак. св. ***Ѳедоровъ*** Іоан. Вас., уч-щіе: ***Люткинъ*** Ив. Ст., ***Зейфертъ*** Ек Ѳеод. ***Добрикова*** Соф. Тих., уч. рук. ***Дзасохова*** Мар. Вас

13) *Махошевское* смѣш. Зав. ***Кисловъ*** Ив. Вас., зак. св. ***Ѳоменко*** Вл. Кон., уч щіе ***Кислова*** Ал. Пет., ***Черномуровъ*** Мак. Георг, ***Михайлова*** Кс. Тим, ***Вѣтренниковъ*** Геор. Георг.

14) *Переправное* Николаевс. смѣш. Зав. ***Бондаренко*** Геор. Пет., зак. св. ***Пшонкинъ*** Іоан. Вас., уч-щіе: ***Краевъ*** Ник. Ѳод.. ***Карагачева*** Нина Пет., ***Петрова*** Анна Вас., ***Лакосина*** Екат. Зин.

15) *Псебайское* смѣш. Зав. ***Лисуновъ*** Вас. Гав.. зак. св. ***Благовидовъ*** Іоан. Анд., уч щіе: ***Горюшкинъ*** ник. Григ, ***Фуфаевъ*** Серг. Иван., ***Фуфаева*** Зин. Ив.

16) *Пшехское* смѣш. Зав. ***Шабановъ*** Вас. Никиф, зак. св. ***Виноградовъ*** Ник., уч-щіе: ***Балашевичъ*** Ѳеод. Онуфр., ***Попель*** Сер. Аѳак., ***Попова*** Марія.

17) *Тульское* смѣшан. Зав. ***Ивановъ*** Геор. Мих.. зак. св. ***Покровскій*** Вик. Евгр., уч-щіе: ***Геуась-Швили*** Ст. Мих.. ***Наумовъ*** Алек. Матв.

18) *Хамкетинское* смѣш. Зав. ***Калиманов*** Вас. Фил, закон. св. ***Златоустовскій*** Ал. Пет., уч-щіе: ***Рогоза*** Митр. Прок. ***Калиманова*** Клав. Ник, ***Рогоза*** Вѣра Іос.

19) *Ханское* смѣшан. Завѣд. *Дикій* Дм. Вас, зак. св. *Судницынъ* Вас. Никон., уч-щіе: *Зинеевъ* Евст. Ѳеод., *Дмитріева* Ел. Ал., *Мишинъ* Ал. Сем, *Самойлова* Ан. Мих., *Пудловъ* Вас. Іос., уч. рукод *Бирюкова* Ал. Евф.

20) *Царское* смѣш. Зав. *Ковалевъ* Ал. Пант., зак св. *Безчастный* Ст. Михев., уч-щ е: *Яковлевъ* Іуст. Наум, *Сербина* Ан. Митр., *Ковалева* Матр. Тих.

21) *Ширванское* снѣш. Зав *Ткачевъ* Вик. Ст, зак. св. *Рябчиковъ* Гавр. Ерм., уч-шіе: *Храповъ* Ник. Дм, *Клименко* Мар. Косьм.

22) *Ярославское* смѣш. Завѣд. *Бѣдный* Вас. Исид., зак. св. *Студенецкій* Мих. Ив, уч шіе: *Панкевичъ* Евг. Іос., *Заболотнева* Мар. Аф, *Харыбинъ* Григ. Мео., *Алексѣенко* Ник. Пан.

**Одноклассныя стан. училища:**

1) *Андрюковское* смѣш. Завѣд *Овчаровъ* Зах Кир., зак. св. *Гранниковъ* Стеф. Ал., уч-щіе: *Щепахинъ* Вас. Мих, *Овчарова* Глик. Ѳеод.

2) *Баговское* смѣш Зав. *Бардадымовъ* Анд. Аф., зак. св *Барыкинскій* Вас. Анд., уч-щіе: *Шевченко* Мар. Конд., *Шевченко* Феод. Кир., *Бурындина* Ан. Як.

3) *Баракаевское* женск. Зав. *Плохотникова* Ан Панк., зак. св. *Костроминъ* Іоан. Онуфр.

4) *Бислингевское* смѣш. Завѣд. *Чаплыгинъ* Ив. Абр, зак св. *Кудрявцевъ* Ник. Петр, уч щіе: *Стефанюкъ* Антон. Ант., *Пищулинъ* Григ Аким.

5) *Бѣлорѣченское* 1-е Пушкинское смѣш. Зав. *Рыжеволовъ* Вас. Ник., зак ліак. *Поддубный* Вас. Яков., уч-щіе: *Рыжеволова* Екат. Ѳеод., *Семеновская* Пел. Пав, *Вишевъ* Мих. Пав., уч. рукод *Захарова* Анаст. Полик.

6) *Бѣлорѣченское* 2-е смѣш. Зав. *Кулаевъ* Ив. Агап., зак. діак. *Поддубный* Вас. Яков., уч-щіе: *Рудавина* Мар. Ѳеод. *Глинская* Екат Констант.

7) *Бѣлорѣченское* 3-е смѣш. Зав. *Фендрикова* Праск. Никит., зак. св. *Ивановъ* Митр. Яков., учащіе: *Успенская* Елиз. Пет., *Пеньковъ* Вас. Косьм.

8) *Гіагинское* жен. Зав. *Волобуева* Ир. Яков., зак. св. *Хованскій* о. Андрей., уч-шіе: *Щукина* Евд. Антон.

9) *Гіагинское* Сѣверн. смѣш. зав *Іоповъ* Ѳеод. Ив., зак. діак. *Петровъ* Ник. Пет, уча-щіе: *Алексѣенко* Іуліян. Мих. *Гречишкинъ* Алек. Иг. *Глинская* Ел. Кон.

10) *Гіагинское* Южное смѣш. Зав *Сапожниковъ* Лавр. Агаеон., зак. діак *Петровъ* Ник Пет., учащіе: *Кривопустова* Людм. Алекс ан., *Тузова* Анна Ал.

11) *Губское* женск. Зав. *Соболева* Мар Ив., зак. св. *Ратмировъ* Гелас. Тим, уч. *Синельникова* Марія Іосиф.

12) *Каменномостское* смѣш. Завѣдыв. *Маликовъ* Геор. Алек, закон. (вакан.), уч. *Мальцевъ* Ѳед. Васильев.

13) *Келермесское* 1-е смѣшан. Зав. *Фалдинъ* Пав. Алек, зак. св. *Безсоновъ* Алек. Ник, уч-щіе: *Рябцева* Ол. Ив., *Усатая-Сидоренко* Елена Вас.

14) *Келермесское* 2-е смѣшан. Зав. *Орѣховъ* Кос. Стеф., закон. св. *Смирновъ*, уч шіе: *Омелаенко* Як. Евд., *Фильчакова* Тат. Ант.

15) *Келермесское* 3-е смѣшан. Зов. *Зеленекая* Кл. Пет., зак. св. *Смирновъ*, уч-шіе: *Кулакова* Ольга Прокоф.

16) *Келермесское* 4-е смѣш. Зав. *Кулаковъ* Мих. Ив., зак. св. *Смирновъ*.

17) *Костромское* жен. Екатеринодарск. благотв. об-ва. Завѣд. *Карягина* Ан. Сем., зак. св. *Пречистенскій* Ник Алек, уч-щіе: *Касимова* Ел. Як., *Жеставская* Анна Дмит.

18) *Кубанское* смѣш. Зав. *Семенченко* Ив. Андроник, зак. св.



*Абрамовъ* Алек. Ив. уч *Винокуровъ* Ѳед. Макс.

19) *Кужорское* Александров. жен. Зав. *Хащина* Вѣра Мих., зак. св. *Власовъ* Афан. Гавр., уч-щіе: *Телешова* Матр. Ив., *Черная* Марина Ѳеодор.

20) *Махошевское* жен. Зав *Августинская* Вал. Ник, зак. св. *Ѳоменко* Влад. Кон., уч. рукодѣлія *Недодаева* Ульяна Стеф.

21) *Нижегородское* смѣшан Зав. *Ягубовъ* Мих Мих., зак. св. *Алейниковъ* Пет. Евстаф., уч. *Смолова* Пел. Вас.

22) *Переправочное* жен. 3 в. *Афанасьева* Вар. Дмит., зак. діаконъ *Критскій* Всев. Мих., уч. *Скрынникова* Анна Алек.

23) *Прусское* смѣш. Зав. *Скроботъ* Мих. Стеф., зак. св. *Сперанскій* Ник. Ив., уч-щіе: *Грибовъ* Кас. Ром., *Фендрикова* Анна Вас., уч. рукод. *Грибова* Алек. Вас.

24) *Самурское* смѣш. Зав. *Кузьминскій* Ив. Алек., зак. св. *Александровъ* Ил. Іосиф., уч. *Кузьминская* Ѳекла Алекс.

25) *Севастопольское* смѣш. Зав. *Рыковъ* Мих. Ив, зак. св *Безобразовъ* Вас. Ив, уч. *Бондаренко* Петръ Пет.

26) *Тульское* смѣш. Зав. *Геуасъ-Швили* Марія Пет., зак. св. *Покровскій* Викт. Евгр.

27) *Ханское* Сѣверное смѣш. Зав. *Бѣляевъ* Мих. Георг., зак. св. *Судницынъ* Вас. Никиф, уч-щіе: *Бѣлошапка* Олимп. Митр., *Бутенко* Ант. Алек.

28) *Ханское* Южное смѣш. Зав. *Сидоренко* Ѳедоръ Сем., зак. діак. *Киртоки* Ник. Вас,. уч-щіе: *Евдокимова* Ант. Пет., *Лобановская* Валент Яков.

29) *Ярославское* жен. Зав. *Кучина* Вѣра Як., зак. св. *Куликъ* Алек. Сем., уч-щіе: *Минаева* Евд. Ник., *Никандрина* Екат. Мих.

**Иногороднія училища:**

30) *Андрюковское* смѣш. Завѣд. *Дуля* Вар. Стеф, зак св. *Гранниковъ* Ст. Алек.

31) *Беноковское* сельск. 1-е смѣш. Зав. *Николаевъ* Алек. Мих, зак. св. *Орловъ* Пет. Як., уч. *Извѣкова* Ѳеод. Пет.

32) *Беноковское* сельск. 2-е смѣш. Зав. *Корабейниковъ* Ник. Андр., зак. св. *Орловъ* Пет. Як., уч. *Пенчукова* Люб. Харит.

33) *Елеченское* аульное смѣш. Зав. *Цеевъ* Нохъ-Каиръ Бековичъ, эфенди Хупсар. Бечъ.

34) *Бѣлорѣченское* 1-е смѣш. Зав. *Бедусенко* Кир. Ив., зак. св *Сапрыкинъ*.

35) *Бѣлорѣченское* 2-е смѣш. Зав. *Барчукова* Марія Ник, зак. свящ. *Сапрыкинъ*.

36) *Гіагинское* смѣш. Зав *Жарловъ* Ѳеод. Ив., зак. св. *Чмутовъ* Ник. Вас., уч. *Ракушанъ* Людмила Іосифов.

37) *Горбаконевское* смѣш. Завѣд. *Васильченко* Феокт. Петр., препод. Зак. Бож. онъ же.

38) *Княжеское* сельск. смѣш. Зав. *Кипоровъ* Ив. Алек., преп. зак. Божія онъ же.

39) *Кошехабльское* аульн. смѣш. Зав. *Хатановъ* Саг. Юзуф., эфенди *Мамуховъ* Ханъ-Гирей Канаметовъ.

**Майкопскія начальныя училища:**

40) *Майкопская* раіонная образцовая школа при педагогическихъ курсахъ. Зав., инспект. Майкопск. высш. нач. уч. *Малышевъ* Леонидъ Петр, зак. св. *Зеленскій* Ал. Пет., уч-щіе: *Муранцевъ* Дмит. Григор., *Тохадзе* Пел. Арс.

41) 1-е *Майкопское* смѣш. город. Зав. *Дзасаховъ* Алек. Ив., зак. прот. *Курдюмовъ* Ѳед. Ив., уч-щіе: *Раилкинъ* Никита Сав., *Филоновичъ* Мар. Спир, *Шумкова* Праск. Никол., *Безродная* Глаф. Сер., *Паринова* Стеф. Пав.

42) 2-е *Майкопское* гор. смѣш. Зав. *Нечаева* Екат. Алек., зак. св. *Соколовъ* Іоаннъ Евг., уч. *Редина* Алек. Вас.

43) 3-е *Майкопское* город. смѣш. Зав. *Павлій* Ѳеод. Ив., зак. діак. *Пахомовъ* о. Никиф., уч-щіе: *Суровъ* Ник. Ѳеод., *Недодаева* Марія

Ст., *Джажишитова* Вѣра Тартан., *Комова* Любовь Ив, *Храпылина* Екат. Никит

44) 4-е *Майкопское* гор. смѣш. Зав. *Джемарджидзе* Ив. Вас. зак прот *Молчановъ* Алек. Мит, уч-щіе: *Пахомова* Ксен. Ив.. *Даниленко* Устин. Ѳеод.. *Куслина* Варв. Ив.

45) 5-е *Майкопское* гор. смѣш Николаевское. Зав. *Корчиковъ* Анд. Мих, зак. св. *Молчановъ* Вен. Ал., уч-щіе: *Ковалевъ* Стеф. Стеф, *Ѳедорова* Валент. Дмит.

46) 6-е *Майкопское* гор смѣш. имени Н В Гоголя. Зав. *Хаустовъ* Дмит. Мих., зак діак. *Зуйкинъ* Вас. Ст., уч-щіе: *Краева* Васса Ѳеод, *Джемарджидзе* Евд. Вас

47) 7-е *Майкопское* гор. имени Н. В. Гоголя смѣш. Зав *Демиденко* Ник. Ник., Зак. діак. *Винниковъ* о. Мих, уч-щіе: *Перепелицынъ* Пав. Конд. *Шкарбанова* Марія Ѳеод, *Стефанюкъ* Мар. Ант., *Субашіева* Евг. Карп., *Игнатьевъ* Дмит. Алек.

48) 8-е *Майкопское* гор. смѣш. Зав. *Посоховъ* Пет. Ив, преп. Зак. Бож. псал. *Ганнущенко* Алек Тих.

49) 9-е *Майкопское* город смѣш. Зав. *Краснобаевъ* Паа. Ив., зак. св. *Ключаревъ* Мих. Евг, уч-щіе: *Деасамидзе* Анна Алек., *Каверина* Евг. Конст

50) 10-е *Майкопское* гор. имени М. В. Ломоносова смѣш. Зав. *Королевъ* Як. Афан., зак. діак. *Проселкинъ* Ѳеод. Петр., уч щіе: *Севостьяновъ* Мих., *Ульянова* Люд. Вас., *Ковтунъ* Марія Ил.

51) 11-е *Майкопское* гор. Маріинское смѣш Зав. *Потапова* Іуліан. Ѳеод., зак. св. *Костинскій* Мих. Сем., уч-щіе: *Мансурова* Евг. Вас, *Потапова* Ал. Ѳеод., *Кочарова* Марія Ив.. уч. рук. *Демиденко* Ал. Дан.

52) 12-е *Майкопское* город. смѣш. Зав. *Сльпухина* Пел Никол., зак. св. *Черный* Іоаннъ Геор, уч-щіе: *Краснобаева* Аваст. Іос., *Надточіева* Ел Зах. *Морозова* Пр Гр., *Литвиненко* Ив. Ив., уч. рукод. *Лашилина* Ант Вас.

53) 18-е *Майкопское* гор. Ольгинское смѣш. Зав. *Краева* Мат. Ѳеод., преп. Зак. Бож. псал. *Карягинъ* Ник. Сем., уч. *Оськина* Ел. Павл, уч. рукодѣлія *Румянцева* Анаст. Давид.

54) 14-е *Майкопское* гор. имени Жуковскаго смѣш. Зав. *Кугатовъ* Вас. Ив., зак. св. *Соколовъ* Іоаннъ Евг, уч-щіе: *Плышивая* Ал. Ѳеод., *Михайловская* Евд Кон.. *Плышивая* Ан. Ѳеод., *Ульянова* Ольга Вас.. *Аѳонинъ* Вас. Алек., уч. рук. *Влазнева* Вѣра Яков.

55) 1-е *Майкопское* прих. смѣш. Зав. *Черненко* Ив. Влас., зак. св. *Ключаревъ* Мих. Евг., уч. *Кервалидзе* Дм. Захар.

56) 1-е *Майкопское* прих. женск. Зав. *Стражева* Олимп. Лав., преп. Зак. Бож псал. *Крастилевскій* Александ. Иван., уч-щіе: *Шишкина* Анаст. Іосиф.. *Кузнецова* Ольга Дмит., уч. рукод. *Влазнева* Вѣра Яковлев.

57) 2-е *Майкопское* приход жен. Зав. *Ѳедорова* Мар. Ѳеод., зак. прот. *Курдюмовъ* Ѳеод. Ив., уч-щіе: *Антипина* Фотин. Гр., *Титова* Сераф. Мих, уч. рук. *Сакиркина* Ольга Спирид.

58) *Майкопское* ИМПЕРАТОРА НИКОЛАЯ II-го мѣщ. об-ва. Зав. *Борисенко* Сер. Яков. преп. Зак. Бож. псал *Карягинъ* Ник. Сем. уч щіе: *Шмырева* Мар. Мих., *Артановская* Нина Ник.

59) *Майкопское* Эллинскаго благ. об-ва. Зав. *Бахметьевъ* Алек. Ив., зак. св *Молчановъ* Веніам. Алек. уч-щіе: *Тутова* Вал. Серг., *Геронтиди* Ставр. Филип., *Ламбріаниди* Митр. Дмит., уч. рукод. *Ризаева* Домна Никит.

60) *Мостовое* 1-е сельск. см. Завѣд. *Ерошенко* Моис. Ив, зак. св *Поликсеновъ* Марк. Ив., уч. *Гордіенко* Ирина Клим.

61) *Мостовое* 2-е сельск. смѣш. Зав. *Мачулинъ* Пав. Як., зак. св. *Поликсеновъ* Марк. Ив. уч. *Сперанская* Нат. Мих.

62) *Натырбовское* 1-е сельс. смѣш. Зав. *Лактіоновъ* Афан. Іос., преп. Зак. Бож онъ же, уч. *Силявина* Мар. Иллар.



63) *Натырбовское* 2-е сельс. смѣш. Зав. *Константиновъ* Стеф. Вас., преп. Зак. Бож. онъ же.

64) *Новоконстантиновское* сельск. смѣш. Зав. *Мальцева* Евд. Дмит., преп. Зак Бож. она же.

65) *Перумовское* сельс. смѣш. Зав. *Руденко* Митр. Плат., преп. Зак. Бож. онъ же.

66) *Псебайское* иногород. Завѣд. *Перепелицынъ* Алек. Ник, зак. св. *Александровъ* Викт. Пет., уч. *Горюшкина* Мар. Дмит..

67) *Соленовское* сельск. Зав. *Латышевъ* Влад. Ант., препод. Зак. Бож. онъ же.

68) *Унароковское* сельск. мужск. Зав. *Тисевичъ* Алек. Пет., зак. св. *Ѳедоренко* Вас. Пет. уч. *Тисевичъ* Анна Вас.

69) *Унароковское* сельск. женск. Зав. *Мильская* Олим. Мих., преп. Зак. Бож. она же.

70) *Хакуринovское* нормальн ауль. ное, Зав *Свистуновъ* Геор. Андр.-эфенди *Едыговъ* Сал.. уч. *Зимницкій* Пет. Алек.

71) *Ходзское* аульное. Зав. *Сапрыкинъ* Алек. Авр.. эфэнди *Думанишевъ* Али Коншаг.,

72) *Хопачевское* хут. Зав. *Бабкинъ* Алекс. Мих., преп. Зан. Бож. онъ же.

73) *Черниговское* хут. Зав. *Рыдько* Ник. Сав., препод. Зак. Божія онъ же

74) *Чохракское* норм. хут. Зав. *Коженовскій* Вас. Яков., препод. Зак. Бож. онъ же.

75) *Ярославское* иногор. Зав. *Макушевъ* Вас Ив.. зак. св. *Куликъ* Алек. Сем.. уч. *Ньжинская* Евфр. Никит.

---

5-й РАІОНЪ.

## Баталпашинскій отдѣлъ.

**Казачьи 2-хъклассныя училища:**

1) *Баталпашинское.* Смотритель Кос. Сем. *Шрамъ,* зак. Пав. Ник. *Кухіанидзе,* уч-щіе: Фед. Сп. *Бугаевъ*, Мих. Ал. *Погорѣловъ* и Вас. Ксеноф. *Сѣрковъ.*

2) *Баталпашинское* жен, зав. Марія Андр. *Канграй* зак. Вас. Ник. *Кухіанидзе,* уч-щіе: Мар. Филип. *Куличковская* и Дарья Ив *Танѣева*, уч. рук. Ел. Ник. *Лякишева*, уч. пѣнія Ив. Ив. *Маковозовъ* и поч. блюст Пав. Ник. *Колодій.*

3) *Гильмечетское.* Зав. Еф. Адам. *Колна*, зак. Як. Геор. *Дмитріевъ*, уч-щіе: Дмит. Ст. *Семеновъ*, Еф. Анд. *Гуцъ*, Фед. Тар. *Чертковъ*, Анд. Геор. *Рябыхъ* и Серг. Конст. *Малышевъ* и поч. блюст. Моис. Ник. *Алейниковъ.*

4) *Ворошиловское.* Зав. Анатолій Ив. *Андреевъ*, зак. Ник. Абр. *Кравченко*. уч-щіе: Алек-дръ *Гречкинъ*, Лука Пав. *Адамчукъ*, Марія Сер. *Снопкова* и Пав. Пот. *Кайнашъ* и поч. блюст. Іосифъ Евф. *Тищенко.*

5) *Зеленчукское.* Зав. Петръ Ив. *Удовенко*, зак. Алек Петр. *Кудрявцевъ*, уч-щіе: Мих. Марк. *Сайченко*, Евдокія Пет. *Гришай* и Марія Алек. *Удовенко*, уч. рук. Вартурія Акоп. *Минасова.* уч. пѣнія Никиф. Ефрем. *Тарасенко* и поч. блюстит. Нерсель Зах. *Бедросовъ.*

6) *Кардоникское.* Зав. Тим. Дмит. *Братковъ*, зак. Ив. Никит. *Захаровъ*. уч-щіе: Ник. Вас. *Борисенко*, Ив. Фед. *Ивановъ*, Марфа Захаров. *Бородина* и Таисія Гавр. *Москвитина*. уч. пѣн. Тимофей Евфимов. *Василенко* и поч. блюст. Карпъ Кузьм. *Тоцкій.*

7) *Красногорское.* Зав. Мих. Ник. *Теймуразовъ*, зак. Григ. Мих. *Богдановъ* и Пав. Андр. *Тарановъ*. уч. пѣнія Мих. Ник. *Теймуразовъ* и поч. блюст. Васил Родіон. *Ключанъ.*

8) *Невинномысское.* Зав. Савва Вас *Товпекинъ*, зак. Ал-дръ Ипполи. *Рас-*

*Торговъ*. уч-щіе: Яковъ Гавр *Тарасенко*, Павелъ Фед. *Нестеренко* и Влад. Георг. *Штромбергъ* учис. пѣнія Савва Вас. *Товпекинъ* и поч. блюст. Ив. Анд. *Барановъ*.

9) *Отрадное*. Зав. Каз. Фед. *Шелегеда*, зак. Іоаннъ Геор. *Бибиковъ*, уч-щіе: Ив. Пав. *Борисенко*, Вас. Абрам. *Гуренко*, Нат. Митр. *Посывина*, Ив. Митр. *Звѣряевъ* и поч. блюст. Петръ Константин. *Бѣломѣстный*.

10) *Передовое*. Зав. Антонъ Серг. *Вѣшковъ* зак. Геор. Лук. *Лукьяновъ*, уч-щіе: Ник. Сер. *Иваненко* Мих. Алек. *Мещеринъ*, Григ. Пет. *Феневъ* и Венеаминъ Никиф. *Бенедиктовъ*, уч. пѣн. Мих. Стеф. *Бондаренко* и поч. блюст. Ив. Гаврил *Шуруповъ*.

11) *Прекрадное*. Зав. Евд. Алекс. *Ярошенко*, зак. Геор. Ив. *Горычъ*, уч-щіе: Дмит. Алек. *Державинъ*, Ив. Андр. *Остроуховъ* Аваст. Вас. *Сирченко*, уч. пѣр. Алек. Ив. *Коротоножкинъ* и поч. блюст. Фед. Петр. *Черенкевичъ*.

12) *Сторожевое*. Зав. Яковъ Каз. *Поліевскій*. зак. Алек. Мих. *Мамаевъ* уч-щіе: Семенъ Іосиф. *Колесниковъ* Фед. Мих. *Колесниченко* и Стеф. Пав. *Смирновъ*. учит. пѣн. Алек. Геор. *Лебедянскій* и почетн. блюст. Іос. Конд. *Колесниковъ*.

13) *Спокойное*. Зав. Ив. Фед. *Запорожецъ*. зак. Алек. Ив. *Бубновъ*, уч-щіе: Мих. Ив. *Кучеренко*, Анна Мих. *Кучеренко*, Пет. Евф. *Жилинъ* и Фед. Сем. *Шереметьевъ* и поч. блюст. Ем. Дан. *Романчукъ*.

14) *Суворовское* Зав. Вас. Степ. *Барышниковъ*, зак. Іоаннъ Васил. *Крыловъ*, уч-щіе: Мих. Ил. *Остроуховъ*, Екат. Петр. *Мельникоеа* и Евд. Георг. *Свидина*, уч. пѣн. Мак. Геор *Разворотневъ* и поч. блюст. Степ Афан. *Остроуховъ*.

15) *Усть-Джегутинское*. Зав. Геор. Пет. *Залозный*, зак. Викт. Георг. *Голубинскій*, уч-щіе: Кир. Борис. *Рябыхъ*. Праск. Мак. *Рябченко* и почетн. блюст. Гр. Ант. *Бочаровъ*.

Казачьи однокласныя училища:

16) *Баталпашинское* 1-е. Зав. Вл. Капит. *Косякинъ* и уч щіе: Сераф. Алек. *Оленева* и Борисъ Аггев *Юрченко*.

17) *Баталпашинское* 2-е. Завѣд. Соф'я Вас *Подгорная* и зак. Пет. Дмит. *Федоровъ*.

18) *Баталпашинское* 3 е. Завѣд. Никиф. Вас. *Кучеровъ*.

19) *Баталпашинское* 4 е. Завѣд. фед. Прохор. *Остроуховъ*.

20) *Баталпашинское* образцовое. Зав. Антон. Емельян. *Шульга*, зак. Петръ Дмит. *Федоровъ* и уч. пѣн. Ив. Іоан. *Маковозовъ*.

21) *Бекешевское* центральное. Зав. Дмитр-й Март. *Рѣшетиловъ*, зак. Іоаннъ Конст. *Розовъ*, уч-щіе: Ив. Ив *Разсолъ* и Петръ *Зоринъ*, уч. пѣн. Вас. Ив *Крыловъ* и почет. блюст. Зах. Вас. *Савенко*.

22) *Бекешевское* Западное. Зав. Дан. Степ. *Прудіевъ*, зак. Іоаннъ *Розовъ* и уч. Игн. Степ. *Пулинъ*.

23) *Бекешевское* Восточное. Зав. Мих. Вас. *Кучеровъ* и уч. Неонила Геор. *Голубинская*.

24) *Бекешевское* жен Зав. Елена Яков. *Рѣшетилова*, зак. Іоаннъ Яков. и уч. Анна Игнат. *Пулины*.

25) *Бѣломечетское* жен. Зав. Ант. Пет. *Семенова* зак. Яковъ Геор. *Дмитріевъ* и уч. Марія Ивановна *Фомина*.

26) *Воровсколъское* Алексѣевское. Зав. Фед Сем. *Тимошенко*, закон. Мак. Вас. *Мартыновъ* и уч. Анд. Ив. *Тимофеевъ* и почет. блюстит. Евдок. Петр. *Юрченко*.

27) *Воровсколъское* жен. Завѣд. Анна Исаак. *Мощевская*, зак. Ник. Авраам. *Кравченко*, уч. Анна Вяч. *Лисевицкая* и Анна Емельян. *Подсадная*.

28) *Георгіевское*. Зав. Сер. Ант. *Шашуринъ*, зак. Алексѣй Алексан. *Замятинъ*, уч. Лариса Корн. *Попандопуло* и поч. блюст. Тимофей Кир. *Коноваловъ*.

29) *Родниковское*. Зав. Илья Ив. *Тимофеевъ*.

30) *Зеленчукское*. 1 е Зав. Илья Ив. *Никитинъ*, зак. Даніилъ Пет. *Хабаровъ* и поч. блюст. Петръ Анд. *Гришай*.



31) *Зеленчукское* 2-е. Зав. Серг. Ив. *Калаушинъ* и поч. блюст. Дмит. Ив. *Колковъ*.

32) *Зеленчукско-Мостовое*. Завѣд. Федоръ Георг. *Лобуръ* и почетный блюст. Емельянъ Серг. *Вѣтковъ*.

33) *Исправное*. Зав. Петръ Іос. *Сливинскій*, зак. Леон. Вас. *Кондратовъ*, уч-щіе: Лука Ив. *Харлановъ*, Власъ Каз. *Аберемковъ* и Казьма Каз. *Ивановъ* и поч. блюст. Еліазаръ Гурьев. *Шаповаловъ*.

34) *Кардоникское*. Зав. Серг. Аф. *Кулешовъ*, зак. онъ же и поч. бл. Стефанъ Андр. *Фроловъ*.

35) *Кардоникское* жен Зав. Алек. Ив. *Борисенко*, зак. Ив Ник. *Захаровъ* и поч. блюст. Терен. Ден. *Швыдченко*.

36) *Малотенгинское*. Зав. Ал. Ив. *Завгородній*.

37 *Наоежное* жен. Зав. Елиз. Іос. *Гаикаева*, зак. Петръ Дмитр. *Тутовъ*, уч. Нина Мих. *Селина* и поч. блюст.-ца Праск. Роман. *Спесивцева*.

38) *Невинномысское* юж. Завѣд. Ефимъ Вас. *Морозовъ* и уч Борисъ Никол. *Шандаровъ*.

39) *Невинномысское* сѣверн. Зав. Ал-дръ Серг. *Щиорцевъ*, зак. Іосифъ Дмит. *Скрыпченко* и уч-ца Пелагея Сер. *Тарасенко*.

40) *Невинномысское* женское. Зав. Елена Дмит *Сальникова*, зак. о. Ал-дръ *Расторговъ*, уч-ца Марія Петр. *Маслюкова* и поч. блюстит. Ив. Андр. *Барановъ*.

41) *Отрадное* жен. Зав Натал. Мих. *Гуренко*, зак. Ольга Ив. *Бибикова* уч-щіе: Марія Афан. *Середа* и Елена Вас. *Шелегеда* и поч. блюст. Петръ Конст, *Бѣломѣстновъ*

42) *Отрадное* Южное. Завѣд Иван. Петр. *Матюцкій*, зак. Макс. Іоаннов *Сапьжко* и учит. Стеф Ив. *Котляровъ*.

43) *Отрадное* Сѣверн Завѣд. Игнатъ Ерем. *Борисенко*, зак. Максимъ Іоан. *Сапьжко* и уч. Влад. Викт. *Головащенко*.

44) *Передовое* женское. Завѣд. Надежда Ив *Проскурина*, закон. Геор. Лук. *Лукьяновъ*, уч-щіе: Зинаида Ник. *Артемьева* и Любовь Ив. *Вѣткова* и поч. блюст. Петръ Мак. *Слощевъ*.

45) *Подгорное* Восточное. Зав. Ив. Пав. *Юрченко*, зак. Григорій *Рождественскій* и поч. блюст. Ил. Андр. *Чаплыгинъ*

46) *Подгорное* Западное. Зав. Ив. Дмитр. *Хвостовъ*, зак. Григор. Алек. *Рождественскій* и поч. бл. Ант. Евд. *Зосимовъ*.

57) *Подгорное 3 е*. Зав Марія Мих. *Троицкая* и зак. Григ. Алек. *Рождественскій*.

58) *Подгорно - Сенюхинское*. Зав. Ив. Андр. *Хоперскій* и почет. блюст. Степ. Алекс. *Ищенко*.

59) *Прэградное* женское. Зав. Евдокія Ник. *Державина*, закон. Геор. Іоан. *Горычъ* и поч. блюст. Вѣра Никол. *Горычъ*.

60) *Рощинское*. Зав. Пет. Ив. *Дежевскій* и уч. Вас. Афан. *Погребняковъ*.

61) *Сторожевое*. Зав. Георгій Гавр. *Чмелевъ* и зак. Ал-дръ Мих. *Мамаевъ*.

62) *Сторожевое* женск. Зав. Нина Гавр *Бруснева*, зак, Ал-дръ Мих. *Мамаевъ* и поч. блюст. Ал дръ Ив *Бородинъ*

63) *Спокойное*. Зав. Николай Фед. *Комиссаровъ*, зак. Ник. Дмитр. *Рудниковъ*, уч. Ал-дръ Емел *Кондратенко* и поч. блюст. Ив. Яков. *Бородинъ*.

64) *Спокойно - Сенюхинское*. Зав. Аф. Андр. *Лозюкъ* и почет. блюст. Наз Ив. *Найденко*.

65) *Суворовское*. Завѣд. Гавр. Степ. *Верховцевъ*, зак Іоаннъ Вас. *Крыловъ*. уч-щіе: Левъ Ник. *Теймуразовъ* и Макс. Георг. *Разворотневъ* и поч. блюст. Пет. Дан. *Мищенко*

66) *Суворовское* женское. Зав. Анна Ив *Филиппова*, зак. Ал-дръ Павл. *Зальсскій*, уч ца Вар Вас.

*Вербицкая*, и поч. блюст. Семенъ Ник. *Мельниковъ*

67) *Удобное*. Зав. Ив. Ефр. *Поповъ*, Зак. Ал-дръ Мих. *Остриковъ*, уч-щіе: Мих. Тер. *Бряницевъ*, Евдокія Ив. *Мамонтова* и Анна Степ. *Колпакова* и поч. блюст. Ив. Филип. *Дмитріевъ*.

68) *Удобное* женск. Зав. Ант. Митроф. *Скиба*, зак. Фед. Акимов. *Березовскій*, уч-ца Анаст. Кондр. *Алещенко* и поч. блюст. Ив. Филип. *Дмитріевъ*.

69) *Усть-Джегутинск*. жен. Зав. Наталія *Бородаева*.

70) *Усть-Невинское*. Завѣд. Еліаз. Архип. *Кнышъ*.

71) *Чухракское*. Зав. Георг. Мих. *Звягинъ*.

**2-хъклассныя для иногороднихъ:**

72) *Георгіевско-Осетинское*. Зав. Ал-дръ Дмит. *Иванченко*, зак. Іосифъ Мих. *Гагкаевъ*, уч-щіе: Киріакъ Павл. *Гавриловъ*. Матв. Як. *Канаревъ*, Як. Вас. *Черный* и Георгій Марк. *Сайко*, почет. блюст. Фед. Мих. *Фардзиновъ*.

73) *Невинномысское*. Зав. Вас. Марк. *Дьяченко*, зак Григ. Сем *Добровольскій*. уч-щіе: Никол. Ив. *Калаушинъ* Нат. Клим *Гарбузова* и поч. блюст. Петръ Иван. *Лапинъ*

74) *Невинномысское* желѣзнодор. Зав. Ив. Сем. *Васканъ*, зак. Іоаннъ Дмит. *Скрынченко*, уч-щіе: Мих. Сав. *Новиченко*, Кир. Герас. *Бабешковъ* Мар. Афан. *Гуртовая*, Алек. Порф. *Голубъ*, учит. рукод. Над. Ант. *Соболевская*, уч. пѣнія Мих. Сав. *Новиченко*. препед. сапож. рем. Мат. Анд. *Груздовъ* и поч. блюст. Констант. Евфим. *Газдановъ*.

75) *Учкуланское*. Зав. Ильясъ Магомет. *Байрамуковъ* вѣроучит. Рам. Шид. *Хаджи* уч щіе: Алек. Вас *Борисенко*. Коз. Яков. *Супруновъ* и поч. блюст. Халитъ Хаджи *Эрковъ*.

76) *Хурзукское* Зав Тохтара Шугапб. *Биджіевъ*, вѣроуч. Куб. Бат. *Касаевъ*, уч-щіе: Ив. Сем. *Манаки* и Як. Ст. *Набока* и почет. блюст. Мурз. *Дудовъ*.

**Одноклассн. для иногороднихъ:**

77) *Атажукинское*. Зав. Ем. Ив. *Яблонскій*. вѣроуч. Яхьи Ам. *Чапаровъ* и поч. блюст. Якубъ Хач. *Кардановъ*.

78) *Ахметовское*. Зав. Мих. Гр. *Муляръ*, зак. Феоп. Ив. *Акимовъ* и поч. блюст. Григ. Иллар. *Тюфановъ*.

79) *Баталпашинское 1-е*. Зав. Нет. Ив. *Туровъ*, зак. Васил-й Евгр. *Федоровъ*, уч щіе: Евд. Аф. *Турова*, Пав. Павл. *Подрубаловъ* и поч. блюст. Григ. Ал. *Морозовъ*.

80) *Баталпашинское 2-е*. Зав. Ром Вас. *Лоріоновъ* и зак. Вас. Евгр. *Федоровъ*.

81) *Бибердовское*. Зав. Кон. Вас. *Парадіевъ*, вѣроуч. Тат. *Табуловъ* и поч. блюст. Сольм. Ахм. *Кульбековъ*

82) *Георгіеско - Осетинское* женское. Зав. Анна Михайл. и зак. Іосифъ Мих. *Гагкаевы*.

83) *Даутское*. Зав. Илья Ив. *Едишеровъ*, вѣроуч. Абд. Шамаил. *Кипкѣевъ* и поч. блюст. Наибъ Адык. *Кочкаровъ*

84) *Джазлыкское*. Зав. Пав. Вас. *Мельниковъ* и почет. блюст. Суд. Осман. *Ботчаевъ*.

85) *Докшуковское*. Зав. Александ. Порф. *Бурляевъ*, вѣроучит. Шуг. Дзуг. *Нортаковъ* и поч. бл. Ибр. Бав. *Годыгушевъ*.

86) *Джегутинское*. Зав. Ив. Фед. *Поповъ*, вѣроуч. Хас. Таул. *Апоевъ* и поч. блюст. Дока Караб. *Хыбыртовъ*.

87) *Дударакоѵское*. Зав. Асх. Маш. *Мардовъ*, вѣроуч. Аиса Исм. *Какупшевъ* и поч. блюст. Ал. Дм. *Синеоковъ*.

88) *Ермоловское*. Зав. Гавр. Захар. *Пальщаковъ* и поч. блюст. Федодъ *Черникъ*.



89) *Ивано-Сусановское*. Зав. Мих. Як. *Кобылкинъ*, зак. свящ. Діон. *Колковъ* и поч. блюст. Ив. Дан. *Арабъевъ*.

90) *Картъ-Джюртское 1-е*. Зав. Им. Шог. *Хубіевъ*, вѣроуч. Шагб. Ис. *Гагуевъ* и поч. блюст. Шомаилъ Аліевъ *Гаджаевъ*.

91) *Картъ-Джюртское 2-е*. Зав. Маг. Махмтб., вѣроуч. Шуг. Кар. *Хубіевъ* и поч. блюст. Джамб. Мус. *Узденовъ*.

92) *Каменномостское*. Зав. Тат. Гавр. *Ярошева*, вѣроуч. Хад. Бек. *Баташевъ* и поч. блюстит. Наибъ Асл. *Кагіевъ*.

93) *Касаевское* Зав. Ст. Фед. *Земцовъ*, вѣроуч. Джен. *Шемирзовъ* и поч. блюст. Хадж. Сосруковичъ *Сидаковъ*.

94) *Клычевское*. Зав. Антонъ Степ. *Ткачевъ*, вѣроуч. Ахм. Ког. *Темировъ* и поч. блюст. Якубъ *Шеджіевъ*.

95) *Крамаровское*. Зав. Ал. Дмит. *Дьяченко*.

96) *Кувинское*. Зав, Фед. Пав. *Лаврентьевъ*, вѣроуч. Маг. Мад. *Дармива*.

97) *Кумско-Лоовское*. Завѣд. Леон. Геор. *Савенковъ*, вѣр. Хад. Мур *Лоовъ* и поч. блюст. Калм. Идр, *Лоовъ*.

98) *Лоовско - Зеленчукское*. Зав. Ив. Вас. *Каменнобродскій*, вѣроуч. Ахм. Ат. *Саитовъ* и поч. блюст. М-усса Шах. *Лоовъ*.

99) *Лоовско-Кубанское*. Зав. Фед. Фед. *Фисенко*, вѣроуч. Ауб. Ахм. *Асланукоѵъ*.

100) *Марінское* 1-е. Зав. Мар. Ник. *Зеленская*.

101) *Маринское* 2-е. Зав. Хыз. Маг. *Халиловъ* вѣроуч. Аз. Али Асл. *Хопаевъ* и поч. блюст. Хад. Хуч. Маг. *Гочіяевъ*.

102) *Мансуровское*. Зав. Маг. Аб. *Санглибаевъ*, вѣроуч. Аб. Исм. *Карасовъ* и поч. блюст. Ив. Вас. *Мамонтовъ*.

103) *Марухо-Эстонское*. Зав. Мих. Адов. *Аумань* и поч. блюст. Юлій Мих. *Радикъ*.

104) *Невинномысское* Зав. Ал-дра Влад. *Середа*, зак. Гр. Сем. *Добровольскій* и поч. блюст. Нет. Ив. *Лапинъ*.

105) *Нижне - Тебердинское*. Зав. Тен. Асл. *Баташевъ*, вѣроуч. Маг. Ханырл и поч. блюст. Маг. Караб. *Бостановъ*.

106) *Отрадное* Зав. Дм. Ив. *Харлановъ*. зак. Леон. Іосиф. *Троицкій*. уч ца Вѣра Агап. *Жукова* и поч. блюст. Іоан. Гр. *Бибиковъ*.

107) *Соколовское*. Зав. Мир. Федор. *Жуковъ*.

108) *Спокойное*. Зав. Василій Як. *Ткаченко* и зак. Ник. Дмитр. *Рудниковъ*.

110) *Тазартуковское*. Зав. Куч. Сад *Чапаровъ*, вѣроуч. Ам. Таг *Хабекировъ* и поч. блюстит. Ив Ник. *Ньмковъ*.

111) *Тебердинское* муж. Зав. Ив. Ив. *Рябыхъ*, вѣроуч. Шуг. Ток. *Акбаевъ* и поч. блюст. Исм. Якуб. *Акбоевъ*.

112) *Тебердинское* жен. Зав. Саидъ Маг *Халиловъ*, вѣроуч. Шугапбъ Ток. *Акбаевъ*.

113) *Тебердинское* дачн. муж. Зав. Данілъ Ив. *Поповъ* и почет. блюст. Мих. Дмит. *Дейнекинъ*.

114) *Тебердинское* дачн. жен. Зав. Вар. Ильин. *Попова*.

115) *Тохтамышевское*. Зав, Бей-Мур.-Бекъ-Мурз. *Сунжевъ*, вѣроуч, Юсупъ Бат. *Сейшековъ* и поч. блюст. Кап. Довл. Султанъ *Гирей*.

116) *Ураковское*. Зав. Иванъ Тит. *Карасевъ*. вѣроуч. Рам. Оси. *Эдыковъ*.

117) *Хасаутъ -- Греческое*. Зав. Савва Алексѣев. *Калаушинъ*, зак. Зах. Анаст. *Кузьминовъ*, уч. Сем. Нет. *Стародубцевъ* и поч. бл. Мик. Алекс. *Студенцовъ*.

118) *Хохандуковское*. Завѣд. Ум. Ам. *Чапаровъ*, вѣроуч. Тазр. Сал. *Адзиновъ* и поч. блюст. Куч. Ахм. *Тлюняевъ*.

119) *Хурзукское.* Зав. Гурб. Мош. Али *Ибрагимъ-Оглы*, вѣроуч. Куб. Бат. *Касаевъ*.

120) *Хумаринское.* Зав. Степ. Троф. *Юхинъ*, вѣроуч. Касб. Ахм. *Темировъ* и поч. блюст. Таз. *Хасановъ*.

121) *Хуссы-Кардоникское.* Зав. Мавтъ Карл. *Пыдеръ* и поч. блюст. Христ. Влад. *Бедросовъ*.

122) *Шахъ Гиреевское.* Зав. Анд. Никиф. *Барковскій* вѣроуч. Са . Сатир. *Тлиловъ* и поч. блюст. Наслѣд. Ивана Вас. *Лапина*.

123) *Эрсаконское.* Зав. Дав. Тем. *Тамбіевъ*, вѣроуч. Эо. Юс. *Кабардаевъ* и поч. блюст. Вас. Тим. *Мазаевъ*.

## В. Лабинскій отдѣлъ.

**Казачьи 2-хъклассныя:**

124) *Ахметовское.* Зав. Ник. Ив. *Мельниковъ*, зак. Феоп. Иван. *Акимовъ*, уч-щіе: Ал-дра Евграф. *Глушкова*, Сер. Геор. *Глутковъ* и Ал-дръ Петр. *Семеновъ*. поч. бл. Сем. Павл *Медвѣдевъ*.

125) *Безстрашное.* Зав. Ал. Тарас. *Мужелевскій*, зак. Серг. Алекс. *Крастилевскій*, уч-щіе: Вас. Ник. *Бульба*, Ив. Мих. *Ромащенко* и Феод. Наум. *Семенова* и поч. блюст. Фил. Митр. *Харлановъ*.

126) *Надежное.* Зав. Васил. Георг. *Жельзковскій*. зак. Петръ Дмит. *Тутовъ*, уч-щіе: Яковъ Фед. *Спесивцевъ* Ст. Ив. *Мамонтовъ*, Зах. Макс. *Кулиничъ* и Ал-дръ Никан. *Никулинъ* и поч. блюстит. Анд. Ив. *Артельный*

127) *Отважное.* Зав. Ал-дръ Филип. *Бугаевъ*. зак. Федоръ Фед *Дейниковскій*, уч-щіе: Вл. Яковл. *Кишкиновъ*. Ал-дръ Харит. *Оберемковъ*. Мих. Ив. *Грушинъ* Вар. Геор. *Аксенова* и Гр. Мих. *Гаранов*ъ, поч. блюст. Ал-дръ Ив. *Ромащенко*.

128) *Подгорное* Зав. Вас. Ст. *Барышниковъ*. зак. Григ. Алекс. *Рождественскій*. уч-щіе: Прокоф. Лаз. *Черниковъ*, Фед. Фед. *Земцовъ*, Екат. Тим. *Мигунова*, Пелаг. Тер. *Чѣрникова* и Нина Мих. *Селина*, поч. блюст. Мих, Ник. *Голубовъ*.

**Казачьи 1-ноклассныя:**

129) *Надежное.* Зав. Елизав, Іос. *Гагкаева* зак. Петръ Дмитр. *Тутовъ* уч-ца Нина Мих. *Селина* и поч. блюст. Праск. Роман. *Спесивцева*.

130) *Подгорное* Восточн. Зав. Ив. Пав. *Юрченко* зак. Гр. *Рождественскій* и поч. блюст. Иллар. Андр. *Чаплыгинъ*.

131) *Подгорное* Запад. Завѣд. Ив. Дм. *Хвостовъ* и поч. блюст. Ант. Евд. *Зосимовъ*.

132) *Подгорное 3-е.* Зав. Мар. Мих. *Троицкая*.

133) *Подгорно-Синюхинское.* Зав. Ив. Анд. *Хоперскій* и почет. блюст. Степ. Алек. *Пищенко*.

**Одно-классн. для иногородних:**

123) *Ахметовское.* Зав. Мих. Григ. *Муляръ*, зак. Феоп. Ив *Акимовъ* и поч. блюст. Граг. Иллар. *Тюфановъ*.

6-й РАІОНЪ

## Ейскій отдѣлъ.

Двухклассное казенное по уставу 1867 года.

1) *Уманское.* Смотр. Зах. Яков. *Лавровскій*, закон. св. о. Дмит. *Покровскій*, уч-ля: Троф. Георг. *Миронов*ъ, Тим. Петр. *Ананенко*, Стеф. Вас. *Лопухъ*, уч-цы: Ек. Ив. *Паршина*, Ан. Авр. *Ананенко*.

**Двухклассныя станичныя.**

1) *Должанское.* Зав. Пет. Ан. *Суряковъ*, зак. св. о. Тимофей *Лы-*



*кенко*, учителя Григ. Ив. *Битюковъ*, уч. парал. отд. Вас. Як. *Горбатенко*, уч-цы: Ксен. Ник. *Суярова* и Ан. Як. *Лахно*.

2) *Кисляковское.* Поч. блюст. онъ же законоуч. св. о. Михаилъ *Орлинскій*. зав. Вас. Надр. *Неглядъ*, уч-ля: Зах. Вас. *Николенко* Григ. Ив. *Гришко*, Ник. Мих. *Караковъ*. уч-цы: Вал. Пет. *Москалева* и Пол. Ив. *Тимошенко*.

3) *Конеловское.* „Александровское" Зак. св. о. Афан. *Рудневъ*, зав. Алек. Сем. *Маткинъ*, уч-ля: Ив. Ив. *Росликъ*, Сер. Наум. *Молотиликъ*, уч-цы: Алек. Артем. *Ашрапова*, Нат. Петр. *Шпитуля*, Кл. Ив. *Иванова* и Мар. Дан. *Короткая*.

4) *Крыловское.* Влад. ж. д. Зав. Ив. Мат. *Мѣшковъ*, зак. о. Пав. *Бабешко*, уч-ля: Вас. *Сохоцкій*, Мак. *Московой*.

4) *Кущевское.* „Александровское" Поч. блюст. Кон. Хар. *Прилипскій*, зак. св. о. Пав. *Делицынъ*, уч. Вас. Григ. *Журавель*, зав. Евг. Евт. *Манило*, Андр. Ник. *Шамро*, Фед. Сем. *Шрамко*. Серг. Ив. *Поповъ*, и уч-ца Над. Сер. *Бойко*.

5) *Кущевское* 2-е. Зак. св. о. Анд. *Ковалевъ*, зав. Вас. Григ. *Журавель*, уч. Евд. Евд. *Гетманченко*, уч-ль Вик. Вас. *Брага*, уч-ца Феод. Афан. *Костюкъ*.

9) *Новодеревянковское.* „Александровское" Зак. св. о. І. *Алексѣевъ*, зав. Тих. Вас. *Нашаровъ*, уч-ля Фед. Ник. *Моисеенко*, Ол. Ник. *Нашарова*, Григ. Ив. *Овсянниковъ*, Стеф. Ив. *Лубенецъ*.

7) *Новоминское.* Зак. о. Сем. *Лованов*ъ, зав. Ив. Анд. *Неглядъ*, уч-ля: Фед. Деом. *Огарковъ*, Анд. Исид. *Репьяхъ*, Бор. Фед. *Косогоръ*, Фед. Тим. *Петриченко*, уч-цы: Мел. Алек. *Щеглова*, Юл. Фед. *Пиль*.

8) *Новощербиновское.* „Александровское" Зак. св. о. Михаилъ *Хованскій*, зав. Ив. Гер. *Любковскій*, уч-ля Мих. Ив. *Тулиновъ*, Григорій Георг. *Сильвановскій*, Мих. Пав. *Барабашъ*, уч-цы: Таис. Лук. *Тулинова* и Мар. Ник. *Гришко*.

9) *Староминское* „Александровское" Законоуч. св. Алек. *Безклубовъ*, зав. Гр. Григ. *Кондратенко*, уч-ля: Наумъ Ем. *Донецъ*, Ив. Григ. *Кондратенко*, уч-цы: Вар. Мих. *Кондратенко*, Ел. Мат. *Атанова*.

10) *Шкуринское.* „Николаевское" Зав. Ив. Григ. *Пивень*, зак. св. Іоаннъ *Григоровскій*, уч-ля: Ис. Ник. *Пилипенко*, Вл. Стеф. *Джемела*, уч-цы Олим. Ив. *Богомолова* и Ан. Анд. *Дмитріева*.

11) *Ясенское.* Зак. св. Алек. *Изюмовъ*, зав. Вас. Сер. *Филатовъ*, уч. Ив. Феок. *Мартыновъ*, Ив. Прок. *Величко*, Мел. Георг. *Филатова*.

12) *Копанское.* Зак. о. Дмит. *Кириаковъ*, завѣд. Мар. Ир. *Иванченко*, уч-ля: Сер. Авер. *Климасонко*, Коз. Моис. *Кошевой*, Ник. Ив. *Биндюковъ*, Мак. Ив. *Махиня*.

13) *Атаманское.* Поч. блюст. Пав. Алек. *Середа*, зак. св. о. Мат. *Зубилинъ*, зав. Ис. Як. *Алейниковъ*, уч-ль: Ник. Петр. *Ярошевичъ*, уч-цы: Вѣра Владимир. *Алейникова*, Ол. Влад. *Бондаренко* и Зин. Ан. *Григоровичъ*.

14) *Новощербинское.* „Алексѣевское" Зак. о. Ал. *Меліоранскій*, зав. Дом. Алек. *Бекетовъ*, уч-ля: Пет. Дан. *Торохтій*, Ник. Дм. *Гришко*, Мих. Пав. *Бражниковъ*, уч-ца Ел. Сем. *Бекетова*.

15) *Староминское.* „Алексѣевское" 2-хъ кл. Зак. св Петръ *Кудрявцевъ*, зав. Алек. Алек. *Шамрай*, уч-ля: Алек. Мат. *Борисовскій*, Сем. Дмит. *Полежаевъ*, уч-цы: Вѣр. Род. *Борисовская* и Пр. Ст. *Полежаева*.

16) *Александровское* 2-хъ кл. Поч. блюст. Кал. Пан. *Федоренко*, зак. св. о. Іоаннъ *Гордіенко*, зав. Мих. Вас. *Кириченко*, уч-цы: Мар. Пет. *Забьлина* и Пел. Анд. *Сердюкъ*.

17) *Новопетровское.* Уч-ля: Ив. Ман. *Ярошевичъ*, Алек. Кори. *Костенко*, уч-цы: Неон. Анд. *Переходова* и Тат. Вл. *Усъ*.

18) *Веселое* станичное. Поч. блюст. Дав. Ив. ***Анисичъ,*** зак. св. І. ***Крутчинскій,*** зав. Ник. Анфим. ***Бьлявскій,*** уч-ль Еф. Ст. ***Ляшко,*** уч-цы: Мат. Ал. ***Бьлявская,*** А. М. ***Ляшко.***

19) *Новомихайловское* стан. (бывшій Михайловскій хут.) Зак. о. П. ***Бабенко,*** зав. Дм. Як. ***Коломейцевъ,*** уч-ля: Ив. Фед. ***Платоновъ,*** Ил. Ан ***Ребровъ,*** уч-цы: Ан. Ив. ***Буловина,*** Над. Ник. ***Долинская.***

20) *Плоское* 2-хъ кл. Поч. блюст. св. о. Алек. ***Орлинскій,*** онъ же законоучитель, зав. Ан. Ив. ***Мамоновъ,*** уч-ля: Пет. Вас. ***Масловъ,*** Хр. Фир. ***Тыщенко,*** уч-ца Ан. Пав. ***Мамонова.***

21) *Уманское* второе 2-хъ кл. Поч. блюстит. полковникъ Ив. Пав. ***Бабычъ,*** зав. Фед. Кон. ***Мегеря,*** уч-цы: Евд. Вас. ***Мегеря,*** Клав. Лук. ***Гришина*** Ан. Ром. ***Ляхъ*** и Мар. Мих. ***Филабокъ.***

22) *Шкуринское* 2-е 2-хъ кл. Зав. Ис. Ник. ***Пелипенко,*** закон. св. о. Іоан. ***Пригоровскій,*** уч-ля: Мих. Фил. ***Бережной,*** Як. Ив. ***Глушко,*** уч-цы: Лид. Прох. ***Бережная,*** Мар. Алек. ***Спичакъ,*** Е. Г. ***Золотарева.***

23) *Новодеревянковское* 2-е двухклас. Завѣд. Кон. Фед. ***Бондаревъ,*** зак. св. о. Іоан. ***Гусевъ,*** уч-ца Мар. Сав. ***Бондарева,*** уч-ля: Ив. Як. ***Зубъ*** и Тим. Фом. ***Пушка.***

**Двухклассныя иногороднія.**

1) *Екатериновское.* Зак. о. Мих. ***Конограй,*** зав. Ив. Ив. ***Семенихинъ,*** уч. Дм. Тр. ***Бьлонокъ,*** Сер. Ив. ***Бондарь.***

2) *Кущевское.* Зак. (вак.) Зав. Зах. Алек. ***Коваленко,*** уч-ля: Гав. Мак. ***Браславецъ,*** Мак. Анд. ***Коваленко*** и Мих. Вас. ***Табунщиковъ.***

**Городскія одноклассныя.**

1) *Ейское* 1-е муж. Почетн. блюститель Григ. ***Бахтіаровъ,*** законоучитель свящ. Вас. ***Новакъ,*** зав. Пав. Михайлов. ***Соловьевъ,*** уч-ца Екатер. Ив. ***Соловьева.***

2) *Ейское* 2-е муж. «Гоголевское». Почетный блюститель Федотъ Никифоров. ***Лопата,*** законоуч. свящ. Митроф. ***Столяревскій,*** завѣд. Ал. Георгіев. ***Феодосьевъ,*** учитель Терен. Ефимов. ***Шкеда,*** уч-цы: Елизав. Ив. ***Свѣтличная,*** Мар. Парф. ***Пушкарева,*** Ольга Николаев. ***Падунъ,*** уч. пѣнія Кир. Вас. ***Солодченко.***

3) *Ейское* 3-е муж. Зак. св. о. Ал. ***Сокольскій,*** завѣд. Акул Алек. ***Надьина,*** уч-цы: Лидія Ммтвѣев. ***Осетрова,*** Анна Стеф. ***Парфенникова,*** учитель пѣнія Кириллъ Вас. ***Солодченко***

4) *Ейское* 4-е муж. Законоуч. св. Митр. ***Столяревскій,*** зав. Марія Михайловна. ***Застеръ,*** уч-ль Максимъ Ивановичъ ***Прибытковъ,*** уч-цы: Анастасія Федоровна ***Киченко,*** Марфа Антоновна ***Квачъ.***

5) *Ейское* 5-е муж. Законоучитель свящ. о. Александръ ***Сокольскій*** завѣд. Ник. Ив. ***Стрига,*** уч-цы: Мар. Петровна ***Левенбергъ,*** Анна Агеевна ***Ожередова*** Екат. Ник. ***Каменская,*** Агаф. Петр. ***Деркаченко,*** Клавд. Мих. ***Чочуа,*** Мар. Вл. ***Пачинцева,*** учитель пѣнія Кириллъ Петр. ***Солодченко.***

6) *Ейское* 6-е муж. Законоучитель свящ. І. ***Благонравовъ,*** завѣд. Дар. Ив. ***Шульгина,*** уч-ца Анна Тимофеевна ***Доненко.***

7) *Ейское* 7-е муж. „Малаховское". Почетный блюст. Михаилъ Клим. ***Кипоръ,*** завѣд. Мар. Ив. ***Кутра,*** законоучитель свящ. Кап. ***Виноградовъ,*** уч-цы: Ев. Ис. ***Чернышева,*** Евд. Пет. ***Деркаченко*** Мар. Бол. ***Косолапова*** и Е. П. ***Макаренко.***

8) *Ейское* 8-е. Законоуч. свящ. Александръ ***Веселовъ,*** завѣд. Евгенія Петров ***Корнильева,*** учащіе: ***Коробкова,*** Анна Ив. ***Демулица*** и Ив. Анд. ***Клешневъ.***

9) *Ейское* на заводахъ. Законоучитель свящ. Митрофанъ ***Столяревскій,*** завѣд. Георг. Ник. ***Джамарджидзе,*** учительница Екатерина Ив. ***Ямпольская,*** учащіе: Вас. Никол. ***Черкашинъ,*** Елена Михайловна ***Попова.***

10) *Ейское* 1-е жен. Законоучитель свящ. о. Іоаннъ ***Благонравовъ,*** завѣдывающая Ел. Сем. ***Перебійносъ,*** уч-цы: Алек. Арсен. ***Живаго,*** Мар. Дмитр. ***Кіангели,*** Евдокія Ѳеодор. ***Подолякина,*** Мар. Ант. ***Огаркова.***



11) *Ейское* 2-е жен. ин. Яновскаго. Почетный блюст. Козьма Степанов. ***Свѣчкаревъ,*** законоучит. о. Вас. ***Крутчинскій,*** завѣд. Мар. Антоновна ***Семенова,*** уч-цы: Евдокія Ѳеодоровна ***Подолякина,*** Вар. Матвѣевна ***Маковская,*** Алек. Максим. ***Першина,*** Анна Даниловна ***Чумаченко.***

12) *Ейское* 3-е жен. Законоучитель свящ. о. Капитонъ ***Виноградовъ,*** завѣд. Клавд. Петр. ***Павлова,*** уч-ца Алек. Ив. ***Мазыкина,*** Мар. Ѳеодосіевна ***Золотарева,*** учит. пѣнія Кириллъ Васильев ***Солодченко.***

13) *Ейское* 4-е жен. Зак. о. Іоан. ***Благонравовъ*** зав. Мар. Ив. ***Д мулина,*** уч-цы: Кл. Мих. ***Невзорова,*** Елена Евген ***Панфилова.***

14) *Ейское* „на косѣ". Зак. о Ал. ***Веселовъ,*** зав. В. И. ***Вьнецкая,*** уч. Мар. Прохор. ***Свѣтличная.***

**Станичныя одноклассныя.**

1) *Екатериновское* „Алексѣевское". Зак. св.: Михаилъ ***Конограй,*** Вик. Алек. ***Миловидовъ,*** уч-е Ир. Як. ***Миловидова,*** Тих. Кир. ***Голикъ.***

2) *Екатериновское* 2-е. Поч. блюстит. Ник. Ст. ***Варваровъ*** завѣд. Мих. Ст. ***Василенко,*** уч-ца Люд. Гр. ***Василенко,*** уч-ль Анд. Н. ***Лопата.***

3) *Екатериновское* 3-е. Зак. о. Мих. ***Конограй,*** завѣд. Георгій Петровичъ ***Введенскій,*** уч-ца Мар. Вас. ***Введенская.***

5) *Екатериновское* 1-е жен. Зак. св. Ал. ***Минервинъ,*** завѣд. Мар. А. ***Птушенко.***

4) *Екатериновское* 2-е жен. Зак. св. о. П. ***Ивановъ,*** звѣд. Мар. Дан. ***Струкъ,*** уч-ца Пар. Сем. ***Ловянникова.***

6) *Камышеватское* Зак. св. Фед. ***Ивановъ,*** завѣд. Фед. Кон. ***Полищукъ,*** уч-щіе: Вас. Сем. ***Ченчиковскій,*** Алек. Пан. ***Славутовъ,*** Дм. Мит, ***Розумъ*** и Мел. Ив. ***Иванченко.***

7) *Кущевское.* Почет. бл. Мир. ***Марутовъ,*** завѣд. Ан. Вас ***Костюкъ,*** учитель Вас. Ив. ***Кирпо.***

8) *Незамаевское* „Николаевская". Поч. блюс. Фед Кар. ***Черевко,*** зак. св ***Соловьевъ,*** завѣд. Ал Ив. ***Баевъ,*** учащіе: Алек. Ив. ***Гуторъ,*** Вал. Я. ***Баева,*** Мар Гер. ***Гуторъ,*** Мар Ал. ***Смирнова.***

9) *Незамаевское* „Зарѣчи" Поч. блюс Наумъ Мар. ***Баршадскій,*** зав. Гав. Пан. ***Банкинъ,*** зак. св. Вас. ***Туткевичъ*** уч. Пав. Лав. ***Яцунъ.***

10) *Новоминское* „Алексѣевское". Зак. Ник. Влад. ***Антоновъ,*** зав. Деон. Ив. ***Каплій,*** уч. Вас. Вас. ***Мирошниковъ*** и уч. Мар. Мих. ***Фитье.***

11) *Новоминское* „Николаевское". Зак. Нник Вл. ***Антоновъ,*** зав. Пав. Як. ***Феськовъ,*** учащіе: Ел. Мит. ***Беськова.***

12) *Новоминское* жен. „Ольгинское". Поч. блюстит. Стеф. Сел. ***Тютюнова,*** завѣд. Пел. Ив. ***Неглядь,*** зак. св Іоаннъ ***Постниковъ,*** уч-цы: Лид. Сем. ***Лаванова,*** Ан. Фил. ***Мараховская,*** уч. рукодѣл. Мар. Исид. ***Дудикъ.***

13) *Новощебиновское* женск. „Маріинское". Зак. св. о. Дав. ***Дубовъ,*** завѣд. Вар. Алек. ***Воловская,*** уч-цы: Ан. Мих. ***Бутманъ,*** Ел. Моис. ***Перевозчикова*** и Мар. Кон. ***Занченко.***

14) *Павловское* Лермонтовское. Зак. св. о. діак. ***Ивановъ,*** завѣд. Вас. Фед. ***Замула,*** уч-цы: Татьяна Иан. ***Рыкова*** и Люб. Ев. ***Кваша.***

15) *Павловское* „Сѣверное". Зак. о. Пет. ***Остроумовъ,*** завѣд. Мина Пор. ***Бычкова,*** уч-цы: Ел. Мил. ***Стась,*** Евд. Ан. ***Віардо.***

16) *Павловское* „Шевченковское". Завѣд. Ник. Вас. ***Бондаренко,*** зак. діак. ***Ивановъ,*** уч-цы: Екат. Сем. ***Перебійносъ*** и Ан. Ил. ***Бондаренко.***

17) *Павловское* 5-е. Зак. св. о. П. ***Остроумовъ,*** завѣд. Ник. Прок. ***Зуськовъ.***

18) *Павловское* 6-е. Зав. діаконъ ***Ивановъ,*** зав. Ник. Ник. ***Долинскій.***

19) *Староминское* 1-е. Поч. блюстит. Пет. Ан. ***Назаренко***, зав. Фил. Як. ***Моисеенко,*** зак. св. о. Іоаннъ ***Кувиченскій***, учащіе: Петръ Фед. ***Петренко***, Мар. Мих. ***Петренко*** и Мар. Кон. ***Моисеенко.***

20) *Уманское.* „Алексѣевское" Завѣд. Леон. Мих. ***Соколовъ***, зак. св. о. Кон. ***Фоменко***, уч-цы: Ол. Афан. ***Самарская*** и Ан. Геор. ***Сагайдачная.***

21) *Старощербиновское* 1-е въ казармахъ. Поч. блюстит. Моис. Ст. ***Бобровъ***, зак. св. Фед. ***Бакулинъ***, завѣд. Ст. Кир. ***Пирогъ*** учащіе: Тат. Вл. ***Лукина,*** Кал. Мих. ***Локоть*** и уч. пѣнія Гр. Кир. ***Васьковъ.***

22) *Старощербиновское* Алексѣевское. Поч. бл. Вас. Ан. ***Лагерный***, завѣд. Ив. Тер. ***Добробаба,*** зак. св. Фед. ***Бакулинъ***, учащіе: Тал. Ден. ***Яцевило***, Ек. Вас. ***Яцевило,*** уч. пѣн. Григ. Кир. ***Васьковъ.***

23) *Старощербиновское* „Назаровское". Поч. блюстит. Анна Сер. ***Назарова***, зак. псал. Фед. Ан. ***Чубовъ***, завѣд. Пав. Іос. ***Ніякій***, учащіе: Мар. Ив. ***Крестьянова,*** Вас. Иван. ***Агарковъ.***

24) *Старощербиновское* Центральное. Зак. о. Вас. ***Царскій,*** зав. Алек. Геор. ***Пріймакъ,*** уч ль Дан. Феод. ***Мартовой***, уч-ца Клав. Дм. ***Макаренко.***

25) *Алебашское* хут. Зак. св. Ник. ***Воробьевъ,*** за-щій Дм. Тим. ***Яковенко*** уч. Аг. Ан. ***Скрипкина.***

26) *Должанское* 1-е. Поч. бл. Евд. Вас. ***Жукъ***, завѣд. Пет. Степ. ***Степановъ*** зак. св ***Лысенко,*** учащіе: Мар. Гав. ***Степанова*** и Мар. Пет. ***Рядчина.***

27) *Должанское* 2-е. Поч. бл Дм. Мих. ***Батыцкій,*** зак. св. ***Царевскій,*** учащіе: Гер. Алек. ***Емельяновъ***, Фил. Мит. ***Демьянокъ,*** Евд. Плат ***Емельянова.***

28) *Должанское* жен. Зак. св. о Іоаннъ ***Красновъ***, завѣд Нина Дм ***Сыробабская***, уч. Зоя Сер. ***Бастрыгина***

19) *Камышеватское* жен. Поч блюстит. Мар. Пор. ***Купріянова,*** зак. св. о. ***Ивановъ***, учащіе: Ан. Ан. ***Розанова***, Тат. Фед ***Подолякина*** и Ан. Стеф. ***Гринькова.***

30) *Кисляковское* 1-е. Зак. св. Пан ***Денисовъ,*** завѣд. Ив. ***Фальчевскій,*** учащіе: Раиса Мар. ***Третьякова*** и Ал. Ив. ***Бубликъ.***

31) *Кочеловское* жен. Поч. бл. Тр. Пт. ***Матяшъ***, зак. св. о. Алек. ***Рудневъ***, зав щая Вар. Ник. ***Машкина,*** учащіе: Мар. Дан. ***Короткая*** Ан. Нес. ***Щастная***, Ал. Ив. ***Сергіенко*** и Ан. И. ***Настюкова.***

32) *Копанское* жен. Зак. св. ***Яковлевъ***, зав. Алек. Гав. ***Панченко,***уч-цы: Екат. Стеф. ***Попова*** и А. Алек. ***Пичугина.***

33) *Курчанское* хут. Поч. бл. Пет. Як. ***Герасименко,*** зав. Іос. Іос. ***Длуговскій,*** зав. св. Мат. ***Зубилинъ.***

34) *Кущевское* жен. Поч. блюст. Прас. Лук. ***Прилипская,*** зак. св. Алек. ***Кавалевъ,*** учащіе: Аг. Аф. ***Журавель,*** Мар. Вас. ***Брага***, Іул. Ив. ***Ямпольская,*** и уч. рукодѣл. Мар. Льв. ***Ямщикова.***

35) *Новодеревянковское* жен. Зак. св. І. ***Черный,*** зав. Ел. Пет. ***Колдаева,*** учащіе: Ан. Кор. ***Вольховская,*** уч. рукодѣл. Ан. Гр. ***Воропаева,*** Вар. Куз. ***Иваненко.***

36) *Новосергіевское* жен. Зак. св. о Н. ***Долинскій,*** зав. Пел. Ник. ***Горбатая,*** уч-ца Ел. Гр. ***Попова.***

37) *Павловское* жен. Поч. бл. Ея Сіятельство Граф. ***Воронцово-Дашкова,*** зак. св. Фед. ***Яковлевъ,*** учащіе: Люд. Георг. ***Кривцева,*** Мар. Пет. ***Бычкова,*** Мар. Евг. ***Калита*** и уч. рукод. Мар. Дм. ***Чврная.***

38) *Попово-Плавковское* хут. Поч. бл. Ник. Ар. ***Степаненко,*** зав. Гр. Еф. ***Сторожковъ,*** уч. Ив. Льв ***Рязанскій.***

39) *Старомінское* второе. Поч. бл. Ем. Ив. ***Усъ***, зав. Вас. ***Косаткинъ,*** уч. Ник. Мих. ***Коровко,*** Евг. Фед. ***Коровко,*** Серг. Меф. ***Кіяшко,*** уч. гимн. Як. Ник. ***Британъ.***

40) *Староминское* жен. Поч. бл. Кар. Пан. ***Якименко***, зак. св. І. ***Кувиченскій,*** зав щая А. Ив. ***Козловская,*** уч цы: Аг. Андр. ***Демченко,***



Лар. Мат. ***Яковлева,*** Ал. Дм. ***Кривцова.***

41) *Старощербиновское* жен. Поч. блюстит. Ив. Ив. ***Малышевскій***, законоуч. о. Ник. ***Ѳедоровскій***, завдѣдующая Анна Пет. ***Пріймакъ,*** учащіе Анна Кар. ***Толочко,*** Мар. Мих. ***Агаркова,*** уч-ца рукод. Ольга Иван. ***Гудзь.***

42) *Широчанское* хут. Законоуч. Іоаннъ ***Поповъ***, зав-щій Пет. Ѳедор. ***Антохинъ,*** уч-ца Мар. Ник. ***Квменская.***

43) *Шкуринское* жен. Зав-щая Анна ***Пивень,*** уч-щіе: Ольга Ив. ***Фигурова***, Матр. Наумовна ***Донецъ.***

44) *Ясенское.* Зав-щій Яковъ Вас. ***Назаренко,*** уч. Лидія Яковл. ***Назаренко.***

45) *Ясенское* жен. Закон. св. о. Алек. ***Изюмовъ,*** уч-ца Ольга Вас. ***Маслова,*** Пелаг. Григор. ***Палаткина***, Клав. Ил. ***Мяснякова.***

46) *Камышеватское* 2-е. Почетн. блюстит. Іосифъ Д. ***Ченчиковскій,*** законоуч. св. о. Мих. ***Григоревскій,*** зав-щій Анд. Ѳомичъ ***Очередько,*** учащіе: Ксенія Парфен. ***Пушкарева,*** Дарья Климен. ***Гринькова.***

47) *Старовеличковское.* Зав-щая Алек. Алек. ***Иванова***, уч-ца Анна Григор. ***Павлоградская.***

48) *Кисляковское* 2-е Закон. св. о. П. ***Денисовъ,*** зав-щій Влад. Мих. ***Сердюкъ,*** учащіе Алек. Пет. ***Гусевъ,*** Филиппъ Гордѣев. ***Щерба,***

49) *Кисляковское* 3-е. Законоуч. св. о. Іоаннъ ***Третьяковъ,*** зав-щій Ник. Иллар. ***Головко,*** уч-щіе: Зин. Михайл. ***Головко,*** Алек. Михайл. ***Пенчукъ.***

50) *Новоминское* Чепѣгинское. Законоуч. (вакансія), зав-щій Ив. Алек. ***Благодаревъ***, уч-щіе: Александра. Ѳедор. ***Соловьева,*** Мих. Яков. ***Пиловицкій.***

51) *Староминское* хут. Зав. Вик. Ив. ***Богомолова.***

52) *Бѣлое* хут. Зав-щій Аппол. Ив. ***Котовъ,*** уч-ца Лид. Дмитр. ***Котова.***

53) *Новодеревянковское* 1-кл. зап. Законоуч. о. Іоаннъ ***Черный.*** за-щій Фил. Вас. ***Огіенко,*** уч-щіе Ев. Сав. ***Житецкая,*** Ив. Вас. ***Лукашъ,*** Вас. Прохор. ***Вольховскій.***

54) *Староминское* хут. жен. Заѣдующая ***Сергіенко.***

55) *Кухаривское* муж. Зав-щій Ев. Ник. ***Шапкарина.***

56) *Кухаривское* жен. Зав-щая Алекс. Лукьян. ***Гришина.***

57) *Новодеревянковское* 2-е жен. Зав-щая Клавд. Никит. ***Ивкова.***

58) *Новосергіевское* жен. Завѣд. Пелаг. Никанор. ***Горбатая.***

59) *Старощербиновское* 2-е жен. Зав-щая Евг. Ник. ***Кравцова,*** законоучитель о. Ник. ***Ѳедоровскій,*** учительница Вал. Мих. ***Бабенко.***

60) *Новощербиновское* 1-е однокл. Зав-щая Марія Яковл. ***Лобковская,*** законоуч. о. Мих. ***Хованскій,*** уч-ца Олим. Яков. ***Батищева.***

61) *Новощербиновское* 2-е однокл. Зав-щій Ив. Ѳед. ***Биндюковъ,*** законоучитель діак. ***Яковлевъ,*** уч-цы: Ан. Ник. ***Падунъ,*** М. Ив. ***Биндюкова.***

62) *Куликовское.* Завѣд. Мак. Алек. ***Шкуропатскій.***

### Иногородніе.

1) *Должанское.* Зак. о. Вас. ***Царевскій,*** зав. Мак. Трофим. ***Горбань.***

2) *Новодеревянковское.* Зак. о. Іоаннъ ***Черный,*** завѣд. Ив. Ан. ***Медвѣдевъ.***

3) *Новоминское.* Поч. бл. Фед. Ил. ***Дороховъ,*** зак. св. о. Сим. ***Лавровъ,*** уч. Сер. Ан. ***Юхманъ.***

4) *Павловское.* Поч. блюстит. Лук. Мар. ***Месняковъ,*** зак. о. Фед. ***Яковлевъ,*** зав. Ел. Евг. ***Третьякова,*** уч-цы: Ксен. Вл. ***Лукина*** и Тат. Ев. ***Никонова.***

5) *Староминское.* Зак. діак. ***Висѣевскій***, зав. Ан. Як. ***Зубъ.***

6) *Старощербиновское.* (По уст. 1828 г.) Поч. бл. Мих. Ефр. ***Николаевъ,*** зак. о. Сер. ***Пособило,*** завѣд. Ник. Мак. ***Хлоповъ.***

7) *Уманское* муж. Зак. св. о. Кон. ***Фоминъ,*** аав. Ив. Алек. ***Погорѣльскій,*** учащіе: Люд. Гр. ***Васильева,*** Ан. Ив. ***Агаркова.***

8) *Шкуринское.* Зак. діак. Іоаннъ ***Извольскій,*** зав. Вас. Мат. ***Борисовскій.***

9) *Екатериновское* жен. Зав. Юл. Евг. ***Семенихина.***

10) *Крыловское* хут. муж. Законоучнтель о. Павелъ ***Бабешко,*** завѣдущій Ник. Дмитр. ***Гаврикъ.***

11) *Крыловское* хут. жен. Закон. о. Павелъ ***Бабешко,*** зав-щая Анаст. Стеф. ***Гаврикъ.***

12) *Латышское* хут. Зав-щій Александ. ***Молкалнъ.***

13) *Должанское* жен. Зав-щая Анаст. Александр. ***Мезенцева.***

14) *Старощербиновское* жен. Завѣд-щая Ек. Ив. ***Франгопуло.***

15) *Староминское* жен. Зав-щая Анна Тим. ***Сидань.***

16) *Уманское* жен. Законоуч. о. К. ***Оменко,*** зав-щая Анна Васил. ***Сабинина.***

17) *Кавалерское.* Зав-щій Яковъ Тимоф. ***Ткаченко.***

### Екатеринодарскаго благотворительнаго общества.

1) *Кисляковское* жен. Почетн. бл. Кнтвнъ Федор. ***Дубина,*** законоуч. св. Мих. ***Орлинскій,*** уч-щіе: Алек. Мак. ***Третьякова,*** Анна Констан. ***Левитская,*** Параск. Ив. ***Никольченко.***

2) *Уманское* жен. Законоуч. (ваканс.), зав-щая Евдокія Данил. ***Кочерова,*** Мар. Тим. ***Штанько,*** Мар. А. ***Павленко,*** Анаст. Ив. ***Богомолова,*** Анна Никиф. ***Захарьина.*** Натал. Павл. ***Гомоюнова.***

### Сельскія.

1) *Зубово-Балковское.* Почетн. бл. Март. Петр. ***Заринъ,*** зав-щій Яков. Яков. ***Берзе.***

### Церковно-приходскія лютеранекія.

1) *Александровское.* Зав-щій Як. Мих. ***Биллеръ,*** учит. Робертъ Ив. ***Шельске.***

2) *Воронцовское* 2-хъ кл. Почет. блюстит. Рих. Адам. ***Семке,*** уч-щіе: Эмил. Ив. ***Шельске,*** Григ. Ѳом. ***Якименко,*** Гр. Ив. ***Давиденко,*** Юлія Фердин. ***Линднеръ.***

3) *Александровское* жен. Зав-щая Мар. Андр. ***Абельтина.***

### Профессіональное училище.

1) *Ейская* рукодѣл. школа. Завщая Маріан. Іустин. ***Леусъ,*** уч-щіе: Екат. Савельев. ***Цуканова,*** Ефрос. Алекс. ***Вислова,*** Евд. Игнат. ***Стишковская,*** Ксен. Евф. ***Анохина, Лимаренко,*** Алекс. Франц. ***Бахаръ*** и Алексан. Максим. ***Прибыткова.***

---

## 7й РАІОНЪ.

## Ейскій отдѣлъ.

1) *Калниболотское* 1-е 1 клас. Зав. Ал-дръ Гр. ***Адамовичъ,*** зак. св. Вас. Вас. ***Ивановъ,*** уч-щіе: Марія Сем. ***Шрамко,*** Ан. Сер. ***Третьякова,*** инстр. Сем. Гав. ***Жижко.***

2) *Калниболотское* 2-е 1 клас. Зав. Соф. Фед. ***Вареца,*** зак. свящ. Ив. Сем. ***Михайловскій,*** уч-щіе: Дар. Пар. ***Коханевичъ.*** Ив. Григ. ***Прибытковъ,*** инстр. Петръ Иван. ***Садковскій.***

3) *Калниболотское* 3-е жен. 1-кл. Зав. Пелагея Ив. ***Рыкова*** зак. св. Василій Вас. ***Ивановъ.***

4) *Калниболотское* „Александр." 4-е 1-кл. Зав. Ил. Вас. ***Тимошенко,*** зак. св Ив. Сем. ***Михайловскій,*** уч. Ал. Ив. ***Лихтарь,*** инстр. Леон. Троф ***Нидилько.***

5) *Калниболотское* 5-е 1-кл. см. Зав. Зоя Арт. ***Тимошенко.***

6) *Калниболотское* иног. Закѣд. Федоръ Сер. ***Стасенко,*** уч. Емел. Сам. ***Самсоновъ.***

7) *Новолеушковское* 1-е ст. 1-кл. Зав. Гр. Коз. ***Самойленко,*** зак. св. о. Нилъ ***Парадіевъ,*** уч-щіе: Варв. Вас. ***Самойленко.*** инстр. Матвѣй Ел. ***Калашниковъ.***

8) *Новолеушковское* 2-хъ клас. Зав. Ром. Ив. ***Морозъ,*** зак. св. о. Нилъ ***Парадіевъ*** уч-щіе: Ник. Вл. ***Марковъ,*** Ан. Ив. ***Спичакъ,*** Вѣра Г. ***Гальченко,*** Ан. Іос. ***Морозъ,***



Атаманъ Майкопскаго отдѣла,

Войсковой Старшина

Степанъ Львовичъ

**Безладновъ.**

уч. пѣнія Мих. Фед. *Растрыгинъ*, инстр. Алек. *Погуляй*.

9) *Новолеушковское* 1-е вос. 1-кл. Зав. Марія Гав. *Щербина*, зак. св. о. Гр. *Никольскій*, уч-щіе: Ан. Вас. *Скляръ*, Гал. Ник. *Горбашенко*, инстр. Ал. Кор. *Погуляй*.

10) *Новолеушковское* 2-е западн. 1-кл. зав. Евл. Ксн. *Шляховскій*, зак. св. Гр. *Никольскій*, уч-щіе: Ал. Як. *Иноземцева*, Ел. Ив. *Моразъ*, инстр. Мат. Ел. *Калашниковъ*.

11) *Новолеушковское* иног. 1-кл. Зав. Лев. Сер. *Миненко*, зак. св. Нилъ Гр. *Порадіевъ*.

## Кавказскій отдѣлъ.

12) *Алексѣевское* ст. 1 кл. Зав. Фед. Кл. *Питренко*. зак. Фед. Кл. *Петренко*, уч-щіе: Гр. Вас. *Морозовъ*, Евф. Анд. *Руденко*, Иванъ Бор. *Силицъ*.

13) *Архангельское* 2-кл. Зав. Гр. Ал. *Качуровъ*, зак. св. Иванъ Пет. *Деркаченко*, уч-щіе: Фед. Прок. *Мальцевъ*, Ал. Ник. *Горбачъ*, Сер. Ник. *Суворова*, Зах Леон. *Макаренко*, Ал. Льв. *Кохановская*, Ем, Ав. *Щербина*, Нина Іос. *Газданова*. Зах. Леон. *Макаранко*, инстр. Вас. Ив. *Коробковъ*.

14) *Архангельское* 1-е ст. 1-клас. смѣш. Зав. Ник. Геор *Глазиковъ*, зак. св. Мих. Фед. *Ратьмировъ*.

15) *Архангельское* жен. 1-кл Зав. Пел. Ар. *Окрашинская*, зак. псал. Мих. Фед. *Русиновъ*, и. д. учит. Сер. Ник. *Сурова*.

16) *Архангельское* иног. 2-клас. Зав. Фед. Влад. *Фроловъ*, зак. діак. Мих Ив. *Низовскій*. уч щіе: Вас. Фил. *Костогрызъ*, Любовь Васил *Фролова*.

17) *Архангельское* иног. 1-клас. Зав. Мат. Ник. *Калугинъ*, зак. св. о. Мих. *Ратьмировъ*.

18) *Дмитріевское* 2-клас. стан. Зав. Ник. Тим. *Нестулинъ*, закон. св. Мих. Сем. *Шамрай*, уч-щіе: Ил. Ем. *Артюхъ*. Кос. Лук. *Евграфовъ*, Фед. Кир. *Лалашъ* инст. Вас. Гав. *Протасовъ*.

19) *Дмитріевское* 1-е ст. 1-клас. Зав. Вл. Ник. *Сергѣевъ*, зак. св. о. Дм. *Успенскій*. уч-щіе: Иг. Фед. *Дегтяревъ*, инстр Пав. Дав. *Шерстовъ*.

20) *Дмитріевское* 2-е 1-кл. Зав. В. Фед *Ивановъ*, зак. св. о. Дмит. *Успенскій*.

21) *Ильинское* „Николаев. 2-кл. Зав. Вас. Пим. *Ладыженскій*, зак. св. о. Ал *Боголюбовъ* уч-щіе: Леон. Фед. *Поляковъ*. Анд. Мих. *Щегловъ*, Ан. Ив. *Чинченко*. Пр. Як. *Смирновъ*, уч. пѣнія Ан. Ив. *Чинченко*, инстр. Ил. Ал *Алехинъ*.

22) *Ильинское* „Александровск." 1-е 1-кл Зав. Ал. Ив. *Тимофеевъ*, зак. св. о. Гр. *Краснопѣвцевъ*. уч-щіе: Ник. Ник. *Ивановъ*, Ал. Ник. *Добровольская*, уч. пѣнія Ив. Ив. *Гордіенко*, инст. Павелъ Дм. *Масловъ*.

23) *Ильинское* 2-е 1-кл. ст. Зав. Ив. Кон. *Трухлякъ* зак. свящ. о. Петръ *Пособило*, уч-щіе: Ефр. Вас. *Трухлякъ*, инст. Ант. Павл. *Курасовъ*.

24) *Ильинское* 3-е 1-кл. И. д. зав Фед Лав. *Никитинъ*, зак. св. о. Гр. *Краснопѣвцевъ*.

25) *Ильинское* 4-е 1 клас. И. д. зав. Ал. Ал. *Костинъ*, зак. св. о. Григ. *Краснопѣвцевъ*.

26) *Ильинское* жен. 1-кл. Зав. Екат. Тих. *Состина*, зал. св. *Милановъ*.

27) *Ильинское* иног. 1-кл. Зав. Ал. Ан. *Афанасьева*, зак. св. о. Гр. *Краснопѣвцевъ*.

28) *Ильинское* 2-е иног. 1-клас. И. д. зав. Нина Ник. *Артановская*, зак св. о. Гр. *Краснопѣвцевъ*.

29) *Кавказское* желѣзнод. 2-кл. муж. Зав. Лок. Вас. *Ждановъ*, зак. св. о. Кон. *Винниковъ*, зак. діак. Пав. *Кокаевъ*, уч-щіе: Ив. Ар. *Сибитъ*, Ник. Вас. *Абрамченко*, Евг. Троф. *Диденко*, Ан. Кос. *Хахонина*, Дм. Вас. *Андреевъ*, Ник Мих. *Черногорецъ*. Ив Троф *Ступникъ*, Ник. Пет. *Тавлиновъ*, Над. Вл. *Прокопецъ* инстр. Дм. Пав. *Краевскій*, уч. Бор. Еф. *Карданецъ*, зап. уч. Аф Дм *Бетафуро*.

30) *Кавказское* желѣзн. 2-кл. жен. Зав. Нина Геор *Иванова*, зак. св. о. Ал. *Самоваровъ* зак. діак Пан. *Кокаевъ*, уч-щіе: Мар. Вас. *Ильина*, Мар. Вас *Овдіенко*, Лид. Ив. *Сахарова*, Мар Фед. *Нерознакова*, Ан Ив. *Славянская*, Пел. Ак. *Бакчевникова*, Ол. Феод. *Долгополова*, Лид. Ак. *Бакчевникова* Ек. Ст. *Туржанская*.

31) *Кавказское* ст. 2-кл. Завѣд. Ник. Дм. *Асьевъ*, зак. св. о. Петръ *Синановъ*, уч-щіе: Фед. Ан. *Савкинъ*, Ив. Тим. *Сорокинъ*, Наталія Тим. *Баярская*, пѣн. Фед. Ан. *Савкинъ*, инст. Ив Ник. *Суетовъ*.

32) *Кавказское* ст. 1-кл. смѣш. Зав. Мар. Тим. *Бѣлоусова*, зак. св. о. *Синановъ*, уч-щіе: Марія Ив. *Андерсонъ* инст. Иванъ Ник. *Суетовъ*, уч. Ан. Іос. *Гречишкинъ*.

33) *Кавказское* „Анастасіевское" 2-е 1-кл. Зав. Ел. Фед. *Вильковскій*, зак. св. о. Петръ *Синановъ*, уч-щіе: Ан. Фед. *Заржицкая*, рук. Ел. Фед. *Вильковская*, уч. пѣнія Ан. Іос. *Гречишкинъ*.

34) *Кавказское* иног. 1-кл. Зав. Хр. Ив *Брудникова*. зак. св. о. Петръ *Синановъ*.

35) *Казанское* ст. 2-кл. Зав. Ив. Ст. *Коробкинъ*, зак св. о. Василій *Пичка*, уч-щіе: Мих. Гав. *Якубовскій*. Ал. Як. *Пучкинъ*, Пр. Ив. *Верицоца*, Гр. Мин. *Сапсай*. Мир. Гр. *Федченко*, пѣнія Ник. Кир. *Афанасовъ*, инст. Ив. Ил. *Башкатовъ*.

36) *Казанское* Восточ. 1 кл. ст. Мих. Гав. *Якубовскій*.

37) *Казанское* 1-кл. имени „К. Д. Петрикъ". Зав Стеф Тер. *Изотовъ*, зак. св. Ан. *Ташлинцевъ*.

38) *Лосевское* хут. 1-кл. Зав. Ан. Лук. *Тенетко*, зак св. о Илія *Прудниковъ*.

39) *Ловлинское* 1-е хут. 1-кл. см. Зав. Петръ Гр. *Дидыкъ*. зак. св. о. Мат. *Байченко*, уч. пѣнія Петръ Гр. *Дидыкъ*, инст. Илья Дм. *Колпаковъ*.

40) *Ловлинское* 2-е 1-кл. Зав. Ив. Ар *Подпоринъ*, зак. св. о. Матвѣй *Байченко*, инст. Ил. Дм. *Колпаковъ*.

41) *Наволокинское* 2-кл. ст. см. Зав. Ал. Сем. *Спиридоновъ*, зак. св. о. Ник. *Воскобойниковъ*, уч-щіе: Над. Вас *Спиридонова* Мар. Анд. *Махно*, пѣнія Ал. Сем. *Спиридоновъ*.

42) *Николаевское* хут. 1 кл. Зав. Вл. Пр. *Красавченко*, зак. Влад. *Графовъ*, уч-щіе: Ал. Мих *Бойко*, пѣнія Вл Пр. *Красавченко*, инст. Тим. Леон. *Татаринцевъ*.

43) *Новопокровское* 2-кл. Зав. Ал. Ак *Литвиновъ*, зак. св. о. Ал. *Калабуховъ*, уч-щіе: Ан. Наз *Астанковъ*. Мих. Ал. *Донецкій*, Тат. Пав. *Литвинова*, Ив. Гр. *Прибытковъ* Ст. Пет. *Мацулевичъ* Кл. Ал. *Евграфова*, пѣнія Ив. Дав. *Нечмоголотъ*, инкт. Фед. Ив. *Скворцовъ*. уч. столярн рем. Ив. Вас. *Гаревой* слесар. рем. Петръ Фед *Ильиновъ*, кузн рем. Василій Ант. *Серпокрыловъ*.

44) *Новопокровское* „Гоголевское" 1-е 1-кл. Зав. Яковъ Фед. *Щуплякъ*, зак. св. Ал. *Калабуховъ*, Ев. Род. *Щуплякъ*, Ев. Ив. *Каменцева*.

45) *Новопокровское* 2-е 1-кл. Зав. Ил. Мит. *Перчукъ*, зак. св. о. А. *Калабуховъ*, уч-щіе: Ант. Феоф. *Перчукъ*, Яковъ Вас. *Фунниковъ*, инст. Як. Фед. *Захаренко*.

46) *Новопокровское* 3-е 1-кл. Зав. Ил. Ак. *Вороновъ*. уч щіе: Евг. Ник. *Соколовъ* пѣнія Ник. Ив. *Ковтунъ*, инст Тих. Дан. *Поповъ*,

47) *Новопокровское* 4-е 1-кл. Зав. Леон Іуст. *Ивченко*, уч. А. А. *Ивченко*. инст. *Новосельцевъ*.

48) *Новопокровское* 5-е 1 кл. Зав. Ник Ив *Ковтунъ*, уч-щіе: Людм. Викт. *Воронова*. пѣнія Ник. Иван. *Ковтунъ*. инст *Новосельцевъ*.

49) *Новопокровское* 6-е 1-кл. Зав. Ал. Ник. *Кудрявцева*, зак. св. о. Ник. *Никольскій*.

50) *Новопокровское* 7-е жен, 1-кл. Зав. Ал. Ник. *Кудрявцева*, закон. св. о. Ник. *Никольскій*.

51) *Новопокровское* 1-е иног. Зав. Евфим. Дм. *Лопотько*.

52) *Новопокровское* 2-е иног. Зав. Анна Мих. *Новикова*, зак. Анна Мих. *Новикова*.



53) *Расшеватское* 2-кл. Зав. Ал. Гер *Фундесъ*, зав. св. о. Вас. *Парадіевъ*, уч-щіе: діак. Петръ Зин. *Новиковъ*, Ив. Куз. *Маркинъ* Ан. Як *Ситниковъ*, Пот. Пав. *Новичихинъ*, Ан. Ив. *Еременко*, Ив. Ив. *Козловъ*. и. д. уч цы Над. Пел. *Лавреньтьева*, Ив Сем. *Еременко*, Ал. Вас. *Рѣпникова*, инст. Адр. Анд *Кунаковскій*.

54) *Расшеватское* 1-кл. Зав. Фед. Фед. *Чижъ*, зак св. о. Вас. *Елпидинскій* уч-щіе: Петръ Ник. *Гречкинъ*, Ал. Пет. *Головащенко*, инст. Сер. Анд. *Воронинъ*.

55) *Расшеватское* 2-е 1-кл. смѣш. Зав. Мак Як. *Ситниковъ*, закон. діак. Пет. Зин. *Новиковъ*, уч-щіе: Ев. Ал. *Ситникова*. Геор. Алек. *Шатинъ*.

56) *Родниковское* 1 кл. имени Гр. Николенко Зав. Ил. Гр. *Савинъ*.

57) *Романовское* хут. 1-кл. Зав. Сер. Іос. *Чикильдинъ*. зак. св. о. В. *Плетневъ*, учит. Марія Никол. *Аринина*.

58) *Романовское* хут. 2-е 1-кл. Зав. Юлія Ник. *Чикилдина*, зав. св. о. Вик. *Плетневъ*.

59) *Романовское* 1-е иногор. 1-кл. Зав. Илья Пав. *Слынуха*, зак. пс. Ник. Мих *Терешкевичъ*.

61) *Романовское* 2-е иногор. 1-кл. Зав. Гр. Лав. *Третьякъ*.

62) *Романовское* молоканскее ин. 1-кл. Зав. Ив. Ив. *Ильинъ*, 2-я уч. Ан. Фед. *Анишкина*, зак. пс. Ев. *Дудикъ*.

63) *Темижбекское* ст. 2-кл. Зав. Геор. Пав. *Криворучко*, зак. св. о. Алек. *Коваль* уч-щіе: Васил. Ил. *Филимоновъ*, Ник. Ив. *Проценко*, Ив. Фед. *Поляковъ*. Ал. Пав. *Васонцевъ*, уч. пѣнія Тимофей *Пенъковъ*, инст. Гр. Ив. *Афанасьевъ*

64) *Темижбекское* ст. 1-кл. смѣш. Зак. Гр С. *Пановъ*, зак. свящ. о. Алек. *Коваль*.

65) *Терновское* ст. 2-кл. Зав. Геор. Род. *Бакляновъ* зак. свящ. о. Ил. *Донинъ*, уч-щіе: Тар. Ник. *Антоновъ*, Марія Вас. *Бакланова* Ив. Евг. *Пензій*, уч. пѣнія Геор. Род. *Бакляновъ*, инструк. Мих. Влад. *Романовъ*.

66) *Терновское* 1-е 1-кл. Зав. Гр. Вас. *Курбатовъ*, и. д 2 го уч. Як. Вас *Спичакъ*, уч. Марія Вл. *Налешова*.

67) *Терновское* 2-е 1-кл. Зав. Ан. Фед. *Турченкова*, уч-ца Ел. Ил. *Короченцева*

68) *Терновское* жен. 1-кл Зав. Он. Ив *Бугаенко* зак. св. о Ал. *Надеждинъ*, уч-щіе: Ал. Гр. *Сутулова*, Ан. Ив. *Верещака*, Ан. Еф. *Силенко*

69) *Тихорѣцкое* 2-кл. Зав. Мит. Евф. *Рязанцевъ*, зак. св. о. Алекс. *Зарѣцкій*, уч-щіе: Мих Ден. *Кошубинъ* Ан. Ал *Филатова*, Фил. Иван. *Маймула* Ал. *Филатовъ*, уч. пѣнія Мих. Зах. *Шаминъ*, инструк. Зах. Іос. *Волковъ*.

70) *Тихорѣцкое* муж. 1-кл. Зав. Мих. Ив. *Дубровинъ*, зак. св. о. Ник. *Шатировъ*, уч-щіе: Кс. Аф. *Горбатова*, Ив. Ст. *Гриценко*, уч. пѣнія Леон. Эр. *Гребенскій*, инстр. Ан. Ив. *Ткачевъ*

71) *Тихорѣцкое* 2-е см. 1-кл Зав. Ник. Ник. *Дьяковъ*. закон. свящ. *Агаповъ*. уч. Несн. Кир. *Сигаева*.

72) *Тихорѣцкое* жен. 1-кл. Зав. Ст. Пет. *Манцулевичъ*, зак. св. о. Алек. *Зарѣцкій*. уч-щіе: Ан. Ал, *Филатова*, пѣнія Михаилъ Зак. *Щаминъ*.

73) *Тихорѣцкое* иног. 1-кл. Зав. Петръ Ник. *Изваринъ*, зак. св. о. Іоаннъ *Агаповъ*.

74) *Успенское* 2-кл. Зав. Вас. Пет. *Павленковъ*, зак. св. о. Ал. *Садовскій*, уч-щіе: Ев. Ан. *Павленкова* Вас. Гр. *Сагумянцъ*, Мих. Антон. *Зозуля*. Феод. Гр *Ненашева*, Евд. Ив *Корогодина*, пѣнія Ал. Фед. *Ненашевъ* инст. Гав. Фад. *Юдинъ*.

75) *Успенское* 1-е 1-кл. Зав. Гав. Ив. *Сергѣевъ* зак св. о. Сар. *Поповъ*, уч-щіе: Ник. Пр. *Важовъ*, пѣнія Иг. Як. *Труфановъ*, инстр. Ив. Ив. *Хаустовъ*.

76) *Успенское* 2-е 1-кл. Зав. Як. Ник. *Левицкій*, зак. св. о. Павемъ *Соколовъ*. уч-щіе: Ан. Ил. *Голодова*, пѣнія Иг. Як. *Труфановъ*, инст. Ст. Фед *Переверзевъ*.

77) *Успенское* Восточное 1-кл. Зав.

Фед. Анд. *Овчинниковъ*, уч. пѣнія Я. Г. *Трубановъ*.

78) *Успенское* Западное Зав. Ан. *Кихтенко*, уч-щіе: Над. Як. *Михайленко*, пѣнія И. Я. *Трубановъ*.

79) *Успенское* жен. 1-кл. Завѣд. Таис. Ив. *Федоровская*, зак. св. о. Аф. *Кондратовъ*.

80) *Успенское* иног. 1-кл. Зав. Гр. Мир. *Семенихинъ*, Зак. св. о. Ал. *Садовскій*.

81) *Хоперское* 1-кл. Зав. Вас. Ив. *Лысенко*, Зак. св. о. Ал. *Покровскій*, инст. Ил. Ив. *Кравцевъ*.

82) *Ярмизинское* товар. сел. иногор. 1-кл. Зав. Ан. Ев. *Тимофеевская*, она-же законоуч.

## Лабинскій отдѣлъ.

83) *Баклановское* хут. 1-кл. Зав. Нина Пав. *Иванова*, зак. свящ. о. Ник. *Прогноевскій*, инст. Ил. Пет. *Черкашинъ*.

84) *Барсинское* хут. иног. 1-кл. Зав. Ил. Пет. *Поляковъ*, онъ-же и зак-учит.

85) *Богородицкое* хут. иног. 1-кл. Зав. Ил. Пет. *Поляковъ*, онъ-же и зак-учит.

86) *Гуликевичевское* „Александров. Акц. о-ва Николенко". Зав. Мих. Ив. *Бертеневъ*, зак. св. о. Сам. *Сердюкъ*, учащіе Марія Сем. *Бартенева*, Анна Ник. *Шахова*.

87) *Гущинское* хут. 1-кл. Зав. Кл. Ив. *Кубанская*, зак. св. о. Ив. *Кубанскій*.

88) *Изобильное* хут. 1-кл. Зав. Ан. Ал. *Минервинъ*, зак. св. о. Сергѣй *Каменноградскій*, инст. инст. Вас. Гр. *Харьяновъ*.

89) *Ильиновское* хут. 1-кл. Завѣд. Ал. Ив. *Гавриловъ*.

90) *Каменнобродское* ст. 2-кл. Зав. Фед. Мак. *Павлухинъ*, зак. свящ. о. Ал. *Кущъ*, учащіе: Сп. Пет. *Михайленко*, Фил. С. *Голубъ*, Нина Ив. *Тыришкина*, Ан. Пл. *Павлухина*, уч. пѣнія Фед. Мак. *Павлухинъ*, инст. Ев. *Стабровскій*.

91) *Каменнобродское* 1-е ст. 1-кл. Зав. Кон. Геор. *Глушковъ*, зак. св. о. Ал. *Кущъ*, уч-щіе: Марія Ив. *Бакулина*, Пан. Ем. *Троценко*, инст. Ев. *Стабровскій*.

92) *Каменнобродское* 2-е „Родіоновское" хут. 1-кл. Зав. Мих. Ив. *Аверинъ*, онъ-же и зак. учит.

93) *Каменнобродское* 3-е 1-клас. Зав. Куз. Мак. *Кучеръ*, онъ-же и зак-учит.

94) *Каменнобродское* ст. 1-кл. см. Зав. Петръ Ник. *Ждановъ*, инст. Яковъ *Заводный*.

95) *Каменнобродское* 1-е 1-кл. ст. Зав. Ал. Ив. *Кубанская*, зак. св. о. Ал. *Каргалинскій*, уч-ца Марія Сав. *Савченко*.

96) *Кармалиновское* 2-е 1-кл. Зав. Ник. Ром. *Пруцкій*, зав. св. о. Ал. *Карпакинскій*, уч. Тих. Ак. *Петровъ*.

97) *Ковалевское* хут. 1-кл. Зав. Іос. Мат. *Щербаковъ*, уч. Мих. Як. *Кишкиновъ*.

98) *Козловское* хут. 1-кл. Завѣд. Сав. Ив. *Буцкій*, онъ-же и зак-уч.

99) *Кубанское* сел. см. 2-кл. Зав. Ник. Дм. *Горбатюкъ*, Зак. свящ. о. Ник. *Покровскій*, уч-щіе: Ник. Ан. *Гребенниковъ*, Агр. Вас. *Крисанникова*, Марія Ив. *Гребенникова*, Марія Ник. *Малиновская*, Зин. Гр. *Пантемчевъ*, Вас. Влад. *Фроловъ*, Фед. Ив. *Дятловъ*, Пет. Ис. *Бартомьевъ*, инст. Ив. Фед. *Воликовъ*.

100) *Мокробалкосское* хут. 1-кл. Зав. Ан. Тим. *Буктованный*, зак. св. о. Мих. *Рожаксинскій*, Пав. Фед. *Поваляевъ*.

101) *Новоалександровское* „Аксеновское" 1-е 1 кл. Зав. Пан. Ил. *Зиневичъ* зак. св. о. Ал. *Парадіевъ*, уч-щіе: Ил. И. *Зиневичъ*, Мар. Ив. *Давыдова*, Лид. Дм. *Королева*, ин. Ал. Род. *Марченко*.

102) *Новоалександровское* 2-е 1-кл. Зав. Ник. Гр. *Потаповъ*, зак. св. о. Ал. *Парадіевъ*, уч. Ад. Іосиф. *Качурова*.

103) *Новоалександровское* 3-е см. 1-кл. Зав. Ан. Ан. *Риденко*, зак. св. о. Ал. *Парадіевъ*, уч-щіе: Нат. Мих. *Ридненко*, Ел. Іос. *Шатирова*, ин. Ал. Род. *Марченко*.

104) *Новоалександровское* 1-кл. жен. Зав. Вик. Вас. *Зеленина*, зак. св. о. Ал. *Парадіевъ*, уч. Гл. Ив. *Хорошилова*.



105) *Новоалександровское* 4-е 1-кл. Зав. *Гарбузовъ*.

106) *Новомарьевское* 2-кл. Зав. Дм. Ал. *Иноземцевъ*, зак. свящ. о. Вин. *Гаевскій*, уч-щіе: Вас. Григ. *Зубковъ*, Мар. Гав., Ал. Фед. *Манжула*, Ал. Гр. *Фундеръ*, пѣнія Дм. Ал. *Иноземцевъ*, инструк. Ев. *Бунинъ*.

107) *Новомарьевское* 1-е ст. 1-кл. Зав. Тар. Ив. *Кузнецовъ*, зак. св. о. Вен. *Гаевскій*, уч. пѣнія Тар. Ив. *Кузнецовъ*, инструк. Ев. Ан. *Бунинъ*.

108) *Новомарьевское* ст. 2-е 1-кл. Зав. Гав. Фед. *Главатчукъ*, зак. св. о. Вен. *Гаевскій*, уч. пѣнія Гав. Фед. *Главатчукъ*, инст. Ев. Ан. *Бунинъ*.

109) *Новомихайловское* сел. 2-кл. Зав. Геор. Ал. *Тучашвили*, уч-щіе: Мих. Лук. *Лебедь*, Ан. Пет. *Маликъ*, Вас. Фед. *Масловъ*, Вѣра Влад. *Зайка*, Ив. Фед. *Новиковъ*.

110) *Новомихайловское* 1-е сел. 1-кл. Зав. Пет. Ник. *Зайка*, зак. св. о. І. *Семеновъ*.

111) *Новотроицкое* 2-кл. ст. Зав. Мих. Гр. *Котляровъ*, зак. св. о. Пав. *Протасовъ*, уч-щіе: Сем. Ил. *Ильинъ*, Ел. Вл. *Кучинская*, Мар. Ев. *Кубанская*, Мар. Ст. *Поддубная*.

112) *Новотроицкое* 1-е 1-клас. имени „Ворон.-Дашк.". Зав. Ан. *Угримовъ*, зак. св. о. Ник. *Сринченко*, уч. Над. Як. *Морозова*, Гр. Матв. *Морозовъ*.

113) *Новотроицкое* 2-е 1-кл. Зав. Ив. Сер. *Хворостиновъ*, зак. св. о. Мит. *Федоровъ*, уч-щ-е: Нат. Фед. *Хворостинова*, Марія Дмит. *Жаркина*.

114) *Новотроицкое* верхнехуторское 1-кл. Зав. Сер. Ив. *Бердихинъ*.

115) *Зеленчукское* въ имѣніи Гр. Николенко 1-кл. Зав. Михаилъ Ал. *Поповъ*.

116) *Отрадо-Кубанское* хут. ин. 1-кл. Зав. А. Т. *Григорьевскій*.

117) *Отрадо-Кубанское* хут. ин. 2-е 1-кл. И. д. зав. А. Т. *Григорьевскій*.

118) *Отрадо-Ольгинское* сельское 1-кл. Зав. Пат. Род. *Баклановъ*, зак. св. о. Петръ *Флегинскій*, уч.: Дан. Пет. *Гончаровъ*, Вал. Зах. *Федоренко*, Ал. Ник. *Срѣтенскій*, Сем. Моис. *Жабскій*.

119) *Покровское* хут. 1-кл. Зав. Гр. Тар. *Морозъ*.

120) *Приволенское* хут. 1-к. Зав. Тим. Иг. *Кожевниковъ*, зак. свящ. о. Сер. *Троицкій*, уч. Ал. Федор. *Хрякова*.

121) *Русское* хут. 1-кл. Зав. Фед. Ив. *Пругаловъ*, учит. Ал. Вас. *Пругалова*.

122) *Гранское* хут. 1-кл. Завѣд. Фед. Ив. *Озерцковскій*.

123) *Сенилеевское* 1 кл. Зав. Фед. Лук. *Ященко*, зак. св. о. Мен. *Исконицкій*.

124) *Сенилеевское* нижнее 1-кл. Зав. Мих. Ив. *Лисицынъ*, зак. св. о. Мин. *Исконицкій*.

125) *Сенилеевское* верхнее муж. 1-кл. Зав. Сер. Тим. *Андросовъ*, зак. св. о. Мен. *Исконицкій*.

126) *Смыковское* хут. 1-кл. Зав. Геор. Меф. *Гтуневъ*.

127) *Спорное* хут. 1-кл. Зав. Геор. Гав. *Климовъ*, зак. св. о. Георій *Климовъ*, уч. Пол. Ив. *Климкова*.

128) *Старорождественское* 2-кл. Зав. Ил. Тих. *Карпенко*, зак. св. Ник. *Михайловъ*, уч-щіе: Люд. Ник. *Матвѣенко*, Мар. Гр. *Гриценко*, Пет. Сер. *Земцевъ*.

129) *Старорождественское* „Скалоновское" см. 1-кл. Зав. Ан. Ив. *Лосевъ*, зак. св. о. Ал. *Петровъ*.

130) *Старорождественское* жен. 1-кл. Мар. Ген. *Алексѣева*, закон. св. о *Михайловъ*.

131) *Сухое* хут. 1-кл. Зав. Дм. Кон. *Донецкій*, зак. св. о. Сер. *Каменноградскій*.

132) *Фельдмаршальское* хут. 1-кл. Зав. Геор. Фед. *Дьячковъ*, зак. св. о. Гр. *Ефремовъ*, уч. Влад. Прок. *Пустоваровъ*.

133) *Хуторское* имени барона Штейнгель 1-кл. Зав. Михаилъ Ив. *Прядуха*, зак. св. о. Гр. *Осьцкій*, уч. Фр. Ав. *Шейфсъ*.

## Майкопскій отдѣлъ.

134) *Петропавловское* 3-е 1-кл. Зав. Мих. К. *Ильченко,* зав. св. о. Ник. *Рудневъ*, уч. Антонъ Ник. *Джиджіеншвили.*

135) *Петропавловское* 1-е 1-кл. Зав. Вит. Геор. *Деминъ*, зак. св. о. Вас. *Насьдкинъ*, уч-щіе: Мих. Прск. *Петровъ*, Анд. Ал. *Иванова.*

136) *Петропавловское* 2-е 1-кл. Зав. Ал. Пр. *Петровъ,* зак. св. о. Ник. *Руднева*, уч-щіе: Над. Ник. *Парадіевъ*, Лид. Гр. *Петрова.*

137) *Петропавловское* хут. 1 кл. Зав. Ник. Вах. *Кулимбековъ.*

138) *Петропавловское* 4-е 1-кл. см. Зав. Ан. Ст. *Марковъ*, зак. св. о. Ник. *Рудневъ,* уч. Марія Иван. *Демиденко*, Ан. Фед. *Аншикина.*

139) *Петропавловское* жен. 1-кл. Зав. Над. фед. *Степанова*, зак. пс. Ал. Ив. *Гринько*, уч. Ан. Фед. *Прищекова.*

140) *Петропавловское* 2-е жен. 1-кл. Зав. Нат. Вас. *Демина,* уч. Мар. Гр. *Гриценко.*

141) *Темирюевское* „Александр." 2 кл. Зав. Вар. Ив. *Феронов*ъ, зак. св о. Ал. *Ястребовъ* уч-щіе: Вас. Сер. *Шевченко*, Ил. Фед. *Главатчукъ*, Кон. Ив. *Богачевъ*, Савва Ефр. *Волошко.*

142) *Темирюевское* 1-кл, ст. Зав. Пав. Геор. *Зоткевичъ*, зак. діак. *Понамаревъ*, уч-щіе: Ар. Дм. *Волковенко*, Мар. Сид. *Кулешова,* Ак. Ав. *Иванюкъ.*

143) *Темирюевское* жен. 1-кл. Зав. Юл. Ник. *Богачева,* зак. св. о. Ал. *Ястребовъ,* уч-щіе: Ев. Ст. *Степанкова,* Ан. Ник. *Безсонова,* рук. Марія Θеод. *Сухарева.*

144) *Темирюевское* 1-кл. иногор. Зав. Ев. Дм. *Шепель,* зак. св. о. Нил. *Безсоновъ.*

145) *Темирюевское* 3-е „Западное". И. д. зав. Ал. Вас. *Новиковъ.*

---

### 8-й РАІОНЪ.

## Таманскій отдѣлъ.

**Двухклассныя училища станичныя:**

1) *Анастасіевское* смѣш. Завѣд. Дм. Гав. *Петриченко*, зак. св. Ник. Вас. *Стенпковскій*, уч-ля: Ник. Ан. *Мажула*, Сем. Григ. *Маловъ*, Ив. Ав. *Бублейниковъ* и уч. Тат. Ив. *Ющенко.*

2) *Бриньковское смѣш.* Зав. Ал. Бѣлкинъ, зак. св. Ив. Ив. *Черный*, уч-ля: Вас. Дан. *Ерешко*, Фом. Мих. *Сипченко*, Алек. Тр. *Тыцкій*, Ив. Ив. *Носак*.

3) *Гривенское смѣш.* Зав. Ив. Вас. *Аникѣевъ*, зав. св. Пет. Мих. *Кудрявцевъ*, уч-ля: Дм. Пет. *Бибиковъ*, Вас. Ник. *Лихачевъ*, уч-ца Ан. Вас. *Митлашевская.*

4) *Гривенское жен.* Зав. Мар. Ар. *Хльбникова*, зак. св. Гр. Хар. *Семерджи,* уч-цы: Мар. Вас. *Лытковская*, Мар. Мат. *Шаповальская*, Ан. Кон. *Бѣлая.*

5) *Ивановское муж.* Зав. Гр. Ал. *Игнатенко*, зак. св. Фед. Ан. *Гусельниковъ*, уч-ля: Ан. Пав. *Шейко*, Фил. Кар. *Абапольниковъ*, Мар. Ст. *Яценко*, Мих. Фом. *Башмакъ*, Ал. Ан. *Коваленко*, Пав. Вас. *Игнатенко*, Пет. Фом. *Кошельковъ.*

6) *Курчанское смѣш.* Зав. Ал. Ел. *Любченко*, зак. св. Ив. Вас. *Коносовъ*, уч-ля: Ив. Ан. *Безсчастный*, Пел. Ил. *Любченко*, Ол. Вас. *Бѣлашова*, Дан. Вас. *Назаренко.*

7) *Лебедевское смѣш.* Зав. Сер. Тих. *Маріоновъ*, зак. св. Вас. Сем. *Скляренко*, уч-цы: Ан. Сав. *Волкодавъ*, Пр. Ник. *Веселова.*

8) *Новоджереліевское смѣш.* Зав. Як. Кар. *Турчинъ*, зак. св. Вас. Мар. *Ефимовъ*, уч-ля: Ген. Вас. *Поляковъ*, Мар. Вас. *Клименко*, Мар. Фот. *Лысенко.*

9) *Новомышастовское муж.* Зав. Гр. Фед. *Кубаревъ,* зак. св. Фед. Кар. *Гливенко*, уч-ля: Ив. Ник. *Поповъ*, Ив. Ан. *Бакута*, Куз. Іов. *Шепетя*, Ив. Ив. *Марченко*, уч-цы: Аг. Фед. *Марченко*, Юл. Алк. *Кубарева.*



10) *Новониколаевское смѣш.* Зав. Гав. Кон. *Шкиль*. зак. св. Ник. Льв. *Васильевъ*, уч-ля: Иг. Фед. *Бадай.* Гр. Пет. *Соколъ*, Лид. Вас. *Мальцева.*

11) *Ольгинское смѣш.* Зав. Ник. Вас. *Колесниковъ*, зак. св. Ал. Дм. *Денисовъ*, уч-ля: Ив. Сам. *Селезень*, Ник. Пет. *Морозъ*, Як. Иг. *Сеничъ*, уч-ца Мар. Ив. *Тереза.*

12) *Петровское муж.* Зав. Ив. Фед. *Бѣляевъ*, зак. св. Ал. Ив. *Верижскій*, уч-ля: Ст. Мар. *Борченко*, Сп. Ан. *Саввинъ*, Бор. Алек. *Челищевъ*, Мих. Пет. *Прохопинскій.*

13) *Петровское женск.* Зав. Лар. Гр. *Михайловская*, зак св. Гр. Ок. *Малиновскій*, св. Вл Ем. *Окиншевичъ*, уч-цы: Ал. Пет. *Успенская*, Ал. Сер. *Соляникъ*, Вар. Ал. *Филимонова.*

14) *Полтавское муж.* Зав. Фед. Ак. *Гавришъ*, зак. св. Ник. Аф. *Бордычевскій*, св. Мак. Иван. *Карповъ*, уч-ля: Лук. Вас, *Бѣлашевъ*, Ив. Фил. *Косценичевъ*, Фил. Мак. *Иващенко*, Над. Пав. *Аристова*, Ив. Пет. *Прокопинскій*, Ан. Сем. *Яроцкая.*

15) *Приморско-Ахтарское муж. каз.* Зав. Ив. Ар. *Кучеровъ*, зак. св. Ив. Арк. *Леонтьевъ*, уч-ля: Ив. Ник. *Концедаловъ*, Як. Ив. *Колодочка*, Ив. Сил. *Летюкъ.*

16. *Приморско-Ахтарское муж. иногор.* Зав. Вас. Тим. *Чернявскій*, зак. діак.: Пет. *Гавриловъ*, уч-ля: Эр. *Мартыненко,* Вас. Ив. *Лысенко*, Ан. Вл. *Бѣликъ.*

17) *Роговское муж. каз.* Зав. Ив. Пет. *Чуйко*, зак. св. Ник. *Петровъ,* уч.: Діон. Пор. *Шабатура*, Ник. Моис. *Бирюкъ*, Вас. Ал *Линскій*, Ев. Ив. *Бѣловидова*, Кс. Ив. *Петрова.*

18) *Славянское муж. каз.* Зав. Мих. Вас. *Александровъ*, зак. діак. *Виноградовъ* Ал. Ник., уч-ля: *Клитный* Вас. Исид., *Лясковскій* Вит. Ст. *Прищенко* Пол. Мат., *Иванова* Зоя Пет.

19) *Славянское жен.* Зав. *Семенова* Кл. Ник., зак. пс. *Луниновъ* Гав. Сем., уч-цы: *Флизани* Ев. Ив., *Балабасъ* Ев. Ив., *Чигринъ* Мар. Дан., *Флизани* Люб. Мат.

20) *Славянское жен. ин.* Зав. *Чигранъ* Дан. Анд., уч-ца *Клитная* Ек. Сам., уч-ль *Будаевъ* Фед. Пав.

21) *Старовеличковское смѣш.* Зав. *Александровъ* Ник. Ив., зак. св. *Ефимовъ* Ар. Ив., св. *Твердохлѣбовъ* Гр. Ал., уч-ля: *Терновой* Ст. Ел., *Приказчиковъ* Ст. Вал., *Фокинъ* Ник. Вас., *Бортокъ* Сем. Тим., *Малушко* Ан. Ник.

22) *Старонижестебліевское муж.* Зав. *Соколъ* Ив. Вас., зак. св. *Миловидовъ* Іоан., уч. *Безуглый* Еф., *Кравченко* Фед. Ил., *Кроянскій* Вик. Ант., уч-ца *Богатырева* Ан. Ник., *Жеребцова* Ев. Вар.

23) *Староджереліевское муж.* Зав. *Горяшенскій* Пр. Сем., зак. св. *Верижскій* Дм. Ив., уч-ля *Кацикъ* Пет. Ег., *Маловъ* Пет. Гр., *Крикунъ* Сав. Гр.

24) *Степное смѣш.* Зав. *Иващенко* Гр. Гр., зак. св. *Соколовъ*, уч-ца *Юрченко* Тат. Вл., *Иващенко* Мар., *Махарадзе* Нат. Фран.

25) *Темрюкское муж.* Зав. *Комисаровъ* Пав. Сем., зак. діак. *Бунинъ* Вас. Пет., уч-ля: *Сулукиди* Вас. Пав., *Дубровный* Пет. Ник., *Саутовъ* Ив. Пет., *Кисленко* Пав. Гр., *Мурза* Соф. Карп.

26) *Темрюкское жен.* Зав. *Рудкевичъ* Мар. Ив., зав. діак. *Преображенскій* Ив. Ник., уч-цы: *Лавриневская* Ан. Іос., *Саутова* Соф. Ник., *Надеждина* Над. Ив., *Виноградова* Зин. Сп., *Толмачева* Мар. Пор.

**Одноклассныя училища.**

1) *Анастасіевское жен.* Зав. *Колесникова* Ал. Мат., зак. св. *Мухинъ* Вас. Фед., уч-ца *Копылъ* Дид. Дм., *Омельченко* Ел. Ан.,

2) *Анастасіевское смѣш.* Завѣд. *Иванченко* Л. Вас., зак. св. *Стенковскій* Ник. Вас., уч-ля: *Петриченко* Вѣр. Ив., *Приказчикова* Ек. Вал.

3) *Андреевское смѣш.* Зав. *Федорченко* Пав. Пет., зак. св. *Дмитріевъ* Пет. Гр., уч-ца *Федорченко* Раис. Мих.

4) *Бриньковское жен. каз.* Зав. *Бѣлкина* Ел. Ив., зак. св. *Черный*

Ив. Ив., уч-цы: ***Наказненко*** Мар. Фил., ***Горшняя*** Мат. Ав.

5) *Бриньковское жен. иног.* Зав. ***Яловецъ*** Аф. Наз., зак. св. ***Черный*** Ив. Ив.

6) *Бриньковское жен. иног.* Зав. ***Яловецъ*** Мар. Як., зак. св. ***Черный*** Ив. Ив.

7) *Бородинское смѣш.* Зав. ***Шевченко*** Вас. Сил., зак. св. ***Сибиревъ*** о. Пав., уч-цы: ***Шевченко*** Мар. Гр.. ***Мельникъ*** Вѣра Льв.

8) *Бѣликовское смѣш.* Зав. ***Сѣрикова*** Хеон. Пет., уч-ца ***Лысенко*** Мар. Ник.

9) *Верхнечерноерковское.* Зав. ***Борисовскій*** Вас. Мат., уч-ца ***Лисуненко*** Ек. Вас.

10) *Вишняковское смѣш.* Завѣд. ***Шипулинъ*** Зин. Ан.

11) *Гривенское муж.* Зав. ***Хльбниковъ*** Дм. Пет., зак. св. ***Корньевъ*** Ив. Иг., уч-ль ***Ковтунъ*** Ан. Тер., уч-ца ***Лазарева*** Кл.

12) *Гривенское Деревянковское смѣш.* Зав. ***Клименко*** Ст. Ив., уч-ца ***Крикунова*** Пал. Ан.

13) *Гривенсвое смѣш.* Зав. ***Владимирская*** Соф. Кл.

14) *Гривенское Понсмаревское смѣш.* Зав. ***Владимирскій*** Ал. Кон.

15) *Гривенское смѣш. ин.* Зав. ***Васильченко*** Мих. Кал.

16) *Гречаное смѣш.* Зав. ***Соловей*** Пан. Вас., уч-ль ***Кобедской*** Вас. Вас.

17) *Днѣпровское смѣш.* Зав. ***Яловецъ*** Ив. Наз., зак. св. ***Головкинъ*** Мих. Вас., уч-цы: ***Темищенко*** Аг. Лаз., ***Пшеничная*** Ан. Мих.

18) *Желто-Копанское смѣш.* Зав. ***Кононенко*** Вас. Фил.

19) *Ивановское см.* Зав. ***Логвиновъ*** Ив. Аф., зак. діак. ***Гарнага*** Ив. Діон., уч-ль ***Каспаровъ*** Сем. Геор.

20) *Ивановское жен.* Зав. ***Логвинова*** Ел. Ил., зак. св. ***Поповъ*** Сем. Ал., уч-цы: ***Калмыкова*** Мат. Ар., ***Яценко*** Мар. Іос., ***Проценко*** Сер. Ст., ***Игнатенко*** Кл. Ѳеод., ***Кривошея*** Мар. Ан.

21) *Ивановское „Сѣверное“ см.* Зав. ***Ѣльгдаевъ*** Ан. Дм., уч-ля: ***Пономановъ*** Ан. Пет., ***Николайченко*** Фед. Ив.

22) *Ивановское 1-е иног. смѣш.* ***Остроухъ*** Як. Ив., зак. св. ***Гусельниковъ*** Фед. Ан.

23) *Ивановское 2-е иног. смѣш.* Зав. ***Капустянъ*** Лук. Ник., зак. св. ***Гусельниковъ*** Фед. Ан.

24) *Коржевское смѣш. иног.* Зав. ***Завгородній*** Мих. Пав.

25) *Калеровское смѣш.* Зав. ***Лагода*** Гав. Пет.

26) *Лимано-Кирпильское смѣш.* Зав. ***Кононенко*** Сем. Григ., учит. ***Хижнякъ*** Син. Пав.

27) *Моукоровское смѣш. иног.* Зав. ***Волкобинская*** Кс. Гр.

28) *Новомышастовское муж.* Зав. ***Воронинъ*** Вас. Іоан., зак. св. ***Гремяченскій*** Ив. Дм., уч. ***Абариновъ*** Мак. Дем., ***Воронина*** Ан. Іон.

29) *Новомышастовское жен.* Зав. ***Попова*** Мар. Ант., зак. св. ***Гремяченскій*** І., уч-цы ***Нестерова*** Мар. Ник, ***Гльбова*** Таис. Ан.

30) *Новоджереліевское смѣш. 1-е.* Зав. ***Пелицъ*** Фед. Ан., зак. св. ***Ефимовъ*** Вас. Мар., уч-ль ***Бѣлый*** Дм. Тр., ***Губа*** Гав. Мит.

31) *Новоджереліевское смѣш. 2 е.* Зав. ***Микулинъ*** Вас. Ил., зак. св. ***Ефимовъ*** Вас Мар., уч-цы ***Катькало*** Мак. Кар., ***Близнюкова*** Ирин. Пет.

32) *Новоджереліевское жен.* Зав. ***Катькало*** Лид. Ив., зак. св. ***Чмутовъ*** Геор. Тер.

33) *Новоджереліевское иногор. 1-е смѣш.* Зав. ***Гребенникъ*** Мар. Ник.

34) *Новоджереліевское смѣш. 2-е ин.* Зав. ***Бѣлоусъ*** Дм. Ев.

35) *Нещадимовское см.* Зав. ***Бѣлоусовъ*** Мар., уч-ца ***Черненко*** Мар. Алекс.

36) *Ольгинское жен.* Зав. ***Джумайло*** Тат. Пав., зак. св. ***Денисовъ*** Алек. Дмитр., уч-ца ***Бардадымова*** Зин. Аф

37) *Ольгинское см. ин.* Зав. ***Кобецкая*** Мел. Дан., зак. св. ***Денисовъ*** Ал. Дм.

38) *Петровское „С.-Запад.“* Зав. ***Михайловскій*** Ник. Вас., зак. св. ***Малиновскій*** Гр Аф., уч. ***Кабузанъ*** Ник. Ник., ***Науменко*** Ан. Сер.



39) *Полтавское жен.* Зав. ***Ѳеодорова*** Пел. Ев., зак. св. ***Дьяченко*** о. Гр. уч-щіе: ***Таранецъ*** Ан. Вас., ***Прійма къ*** Ал. Вас., ***Кондратова*** Ол. Вас., ***Левитская*** Нат. Вас., ***Соколовъ*** Лид. Ив., ***Полтавцева*** Мар. Ев., ***Сыроватская*** Нат. Ис., ***Гонская*** Ан. Ив., ***Сотниченко*** Дар. Сем.

40) *Полтавское смѣш.* имени Г. М. Шкиля. Зав. ***Киселевъ*** Пет. Як., зак. псал. ***Конюховъ*** Ник. Ал., уч.: ***Букачъ*** Фед. Ден., ***Букачъ*** Мих. Дав., ***Струева*** Ек. Зах.

41) *Полтавское „Восточное“.* Зав. ***Безсчастный*** Кир. Ан., зак. псал. ***Кубанскій*** Ив. Мих., уч.: ***Семиболотній*** Пет. Феок., ***Назаренко*** Ар. Вас., ***Ефименко*** Ан. Ст.

42) *Поповичевское Центр. 1-е см.* Зав. ***Бѣлинскій*** Еф. Мис., зак. св. ***Олейниковъ*** Хар. Пав., уч.: ***Шамовъ*** Гор. Мар., ***Монако*** Дан. Сем., ***Николаенковъ*** Ил. Сер.

43) *Поповичевское см. „Восточное“.* Зав. ***Джигиль*** Тер. Фил., зак. діак ***Лавановъ*** Ив. Аф., уч.: ***Джигиль*** Мар. Як., ***Шарикъ*** Пар. Ар.

44) *Поповичевское „Западное“.* Зав. ***Серѣевъ*** Мих. Пав., зак. св. ***Ключанскій*** Вас. Ил. уч-ля: ***Пьяновъ*** Пет. Тих., ***Лукьяненко*** Ан. Тих.

45) *Поповичевское жен.* Зав. ***Рубайло*** Ан. Тр., зак. св. ***Ключанскій*** Вас. Ил., уч-ца ***Костина*** Іул. Сав.

46) *Поповичевское ин. 1-е смѣш.* Зав ***Глущенко*** Ив. Еф., зак. св. ***Олейниковъ*** Хар. Пав.

47) *Поповичевское ин. 2-е смѣш.* Зав. ***Бѣлинская*** Ек. Фед., зак. св. ***Олейниковъ*** Хар. Пав.

48) *Поповичевское ин. жен.* Зав. ***Пьяновъ*** Кл. Тих., зак. св. ***Олейниковъ*** Харл. Павл.

49) *Приморско-Ахтарское жен.* Завѣд. ***Бушманъ*** Ал. Ил., зак. св. ***Прелатовъ*** о. І., уч-цы: ***Костюкъ*** Соф Гр., ***Пѣшкина*** Ол. Вл.

50) *Приморско-Ахтарское жен. иног.* Зав. ***Комова*** Ел. Ив. зак. діак. ***Гавриловъ*** Пет. Пав., уч цы: ***Чернявская*** Дар. Вас., ***Егорова*** Нат. Вас.

51) *Провинское смѣш.* Зав. ***Катькало*** Вас. Кар.

52) *Протокское смѣш.* Зав. ***Птицынъ*** Ив. Пет.

53) *Роговское смѣш.* Зав. ***Збитневъ*** Ник. Пет., уч.: ***Ямпольскій*** Ник. Кор., ***Баженова*** Пел. Вяч.

54) *Роговское жен.* Зав. ***Золотаревская*** Іус. Діам., зак. св. ***Джигарь*** Ал. Пав., уч. ***Проценко*** Мар. Ев.

55) *Роговское иног смѣш.* Завѣд. ***Демьянченко*** Пет. Ѳеод, зак. св. ***Петровъ*** о. Ник.

56) *Славянское „Сѣверное“ смѣш.* Зав. ***Пунько*** Ан. Ив., зак. ***Виноградовъ*** Ал. Ник., уч.: ***Флизани*** Мих. Мат., ***Балабасъ*** Ал. Ис., ***Иванова*** Ан. Пет.

57) *Славянское „Южное“ смѣш.* Зав. ***Ткаченко*** Фед. Анд., уч-цы: ***Ткаченко*** Ал. Ник., ***Лисевицкая*** Ев. Вас.

58) *Славянское „Западное“ смѣш.* Зав. ***Семеновъ*** Гр. Ев., уч.: ***Левченко*** Гер. Фил., ***Карецкій*** Ник. Вит., ***Красунова*** Феон. Пав.

59) *Славянское иног. жен.* Зав. ***Лавровская*** Лар. Гав.

60) *Старовеличковское „Сѣверн.“ смѣш.* Зав. ***Желтоноговъ*** Ив. Фом., зак. пс. ***Хомяковъ*** Вас. Мат., уч.: ***Галатъ*** Ек. Еп., ***Желтоногова*** Над. Пет.

61) *Старовеличковское „Восточное“ см.* Зав. ***Пята*** Ал. Пав, зак. св. ***Лосинскій*** Ал. Ев., уч-цы: ***Рублевская*** Ан. Ил., ***Пята*** Мар. Ев.

62) *Старовеличковское жен.* Зав. ***Назаренко*** Нат. Мих., зак. св. ***Лосинскій*** Ал. Ев., уч-ца ***Горянова*** Пр. Ив.

63) *Старовеличковское „Ачуевское“ см.* Зав. ***Гринь*** Ар. Дав., зак. св. ***Лосинскій*** Ал. Ев.

64) *Старовеличковское „Центральное смѣш.* Зав ***Гузикъ*** Ев Геор., зак. ***Лосинскій*** Ал. Ев., уч-цы: ***Филова*** Вар. Вас, ***Рудникъ*** Пр. Ник.

65) *Стар нижестебліевское „Сѣверное“ см* Зав. ***Варченко*** Ан. Ѳеод., зак св. ***Медынскій*** Пет. Ан., уч: ***Кубанскій*** Вик. Ник., ***Варченко*** Нин. Пав., ***Срывкинъ*** Кон.

66) *Старонижестебліевское жен.* Зав. ***Кубанская*** Ек. Тих, зак. св. ***Медынскій*** Пет. Ан., уч.: ***Соколъ*** Ек. Іос., ***Строгая*** Ан. Ив.

67) *Староджереліевское жен* Зав. ***Салуженикина*** Ал. Вас., зак. св. ***Оголенко*** Дм. Пет., уч-цы: ***Кацикъ*** Мар Вл.. ***Масичева*** Кс. Кир.

68) *Темрюкское жен 1-е.* Зав. ***Комиссарова*** Феот. Вас., зак д ***/унинъ*** Вас., уч. ***Долгаль*** Нин. Ѳеод., ***Фруль*** Нат. Вас

69) *Темрюкское муж. 2-е* Зав. ***Бурлакинъ*** Мит. Сер , зак. св ***Ксенофонтовъ*** Вас. Ник., уч: ***Родіонова*** Мар. Мих., ***Москвина*** Нат. Ѳеод.

70) *Темрюкское смѣш.* „Замостянское". Зав. ***Кульченко*** Мар. Пл., уч. ***Бубликова*** Ал. Хр.

71) *Темрюкское смѣш.* въ садахъ. Зав. ***Близнюкъ*** Аг. Ник., уч. ***Комисаровъ*** Тим. Сем., ***Ясиненко*** Нат. Дмит.

72) *Темрюкское смѣш* на слободкѣ. Зав ***Ющенко*** Ст. Ив., зак. пс. ***Якуба*** Тим. Пет., уч. ***Тереза*** Ел. Ел.

73) *Тиховское смѣш.* Зав. ***Олифиренко*** Пав. Дор., уч. ***Куличенко*** Вѣра Сем.

74) *Хмѣльницкое смѣш.* Зав. ***Наумовъ*** Тих. Мих., зак. св. ***Погорѣлый*** о. Кон.

75) *Ханьковское смѣш.* Зав. ***Непокупная*** Ел. Пав.

76) *Черноерковское смѣш.* Зав. ***Коваленко*** Ал. Вас., зак. св. ***Волгинъ*** о. Вас., уч-ца ***Шевченко*** Ир. Сер.

---

## 9-й РАІОНЪ.

## Екатеринодарскій отдѣлъ.

### 2-хъ классныя училища казачьи.

1) *Елисаветинское ст. см.* Завѣд. ***Лихачевъ*** Фил. Іероф., зак. свящ о. Леон. ***Гливенко.*** Уч: ***Дичко*** М. Род., ***Чердахчіевъ*** Серг. Ил., ***Керъоглы*** Гр. Мих., ***Никитенко*** Пант. Ал., ***Бычевскій*** Ис. Викт., ***Волынка*** Феод. Сав., ***Радченко*** Лука Герас.

2) *Марьянское* ст. см. Зав ***Ишутинъ*** Влад. Ив., зак. свящ. о. Ст. ***Колесниковъ***, уч-щіе: ***Шкеда*** Іос. Евф., ***Давиденко*** Ал. Як., ***Калайтанъ*** Мих. Сем , ***Таранова*** Анас. Пав., ***Чаленко*** Ел. Ник., ***Перепелкинъ*** Вас. Пав.

3) *Нововеличковское* 1-е 2-хъ клас. смѣш. Зав. ***Мельченко*** Ив. Андр., закон. свящ. ***Мчедлидзе*** Дав., учащіе: ***Гальцевъ*** С. В., ***Никольская*** Юл. Вал., ***Гальцева*** Нина Георг., ***Степанова*** Вѣра Ром. и ***Толмачева*** Евг. (учит. рукод.).

4) *Нововеличковское* 2-е 2-хъ клас. смѣш. Зав. ***Нарыжнякъ*** Сем. Адр., законоуч. свящ. о. Геор. Ар. ***Дмитріевъ*** Сер. Сем., ***Чемерисъ*** Марія Вл, ***Мельченко*** Мак. Анд., ***Дмитріева*** Над. Кир.

### Одноклассныя училища казачьи.

4) *Елизаветинское* „Восточное" стан. смѣш. Зав. ***Быхунъ*** Фил. Ив., закон. свящ о. Леонтій ***Гливенко***, учащіе: ***Конькова*** Мар. Ал., ***Аристова*** Мот. Геор. и ***Колпакъ*** Мот. Павловна.

5) *Елизаветинское* женское. Зав. ***Гулченко*** Раиса Геор., законоуч. свящ. о. Ант. ***Педина,*** уч-щіе: ***Баженова*** Аг. Ив., ***Быхунъ*** Ек. Іос., ***Базарова*** Дом. Ел. и ***Видинѣева*** Ел. Мак. (рукодѣліе).

6) *Марьянское* см. Зав. ***Рощупкинъ*** Ив. Фед., законоуч. свящ. о. ***Колесниковъ,*** уч-щіе: ***Остроухъ*** Х. Тих. и ***Иванова*** Ол. Анд.

7) *Марьянское* жен. Зав. ***Поволотская*** Соф. Як , закон. свящ. о. Сим. ***Калайтанъ,*** уч-щіе: ***Евтушенко*** Ек. Іос. и ***Кумпанъ*** Ларисса Порф.

8) *Воронцовское* стан. смѣш. Зав. ***Кучмій*** Ев. Зах., законуч. свящ. о. Ник. ***Зиновьевъ*** и уч. ***Лаптіева*** Анна Тих.

9) *Нововеличковское* 1-е смѣш. Зав. ***Марченко*** Кон. Кон , зак діак. о. Ал. ***Андреевъ,*** уч-щіе: ***Прокопова*** Ант , ***Овечкина*** Ек. Ив. и ***Салина*** Гидія Евг.

10) *Нововеличковское* 2-е 1 классн. смѣш. Зав ***Мельченко*** Ив. Андр. Ив. Анд., законоуч. свящ. о. Дав. ***Мчедлидзе***, уч. ***Евфимовъ*** Ив. Пет., ***Кочеровъ*** Ив. Пет.

11) *Нововеличковское* 3-е 1 клас. смѣш. Зав. ***Осіюкъ*** Петръ, закон. свящ. о. Дав. ***Мчедлидзе*** и учит. ***Сидашенко*** Лид. Кл.

12) *Новотиторовское* смѣш. вост. Зав. ***Сьроштанъ*** Дм Сер., закон. свящ. о. Ник. ***Поповъ,*** уч-щіе: ***Кашуба*** Аг Мак , ***Плотниковъ*** Ксен. Вас. ***Плотникова*** Мел. Андр. и ***Сьроштанъ*** Ал. Ив.

13) *Новотиторовское* см. западное Зав. ***Денисовъ*** Ст. Геор., законоуч. діак. о. Хрис. ***Лотоцкій***, уч.: ***Кучеровскій*** П. П. ***Самарская*** Ант. Мих., ***Денисова*** Ан. Пет. и ***Коржъ*** Ив. Кор.

14) *Новотиторовское* смѣш. 3-е 1 клас. И. д. зав. ***Мелиховъ*** Ник. Григ., зак свящ. о. Дм. ***Посельскій***. уч-щіе: ***Мелихова*** Люб. Ив., ***Посельская*** Ан. Дм. и ***Стороженко*** Геор, Федор.

15) *Новотиторовское* 4-е смѣшан. 1 кл. Зав. ***Коржъ*** Лав. Кор.. зак. о. Мих. ***Лекторскій***, учит. ***Волкорѣзъ*** Мар. Авк. и ***Коржъ*** Ол. Дм.

16) *Новотиторовсеое* жен 1 кл. Зав. ***Дьяченко*** Вѣра Ив , законоуч. свящ. о. Мих. ***Лекторскій***, учащіе: ***Красноперова*** Пар.. ***Москаленко*** Нина Фед., ***Асмолова*** Ек. Куз. уч рукод. ***Федорова*** Кап. Ал. и ***Ткачева*** Раиса Андр.

### 1-классныя училища иногородн.

17) *Гнадауское* смѣш. нѣмецк. уч. Зав. Септъ Мар. Хрис., учит. ***Власовъ*** Анд. Ел.

18) *Марьянское* иног. 1-классное. Зав. ***Кладій*** Вас. Фед., законоуч. свящ. о. Сим. ***Калайтанъ***.

19) *Новотитаровское* хуторское восточное. Зав. ***Надеждинъ*** Григ. Иванов.

## Ейскій отдѣлъ.

### Казачьи двухкласси. училища.

1) *Каневское* Александровс. см. Зав. ***Верицоца*** Аг. Ив., законоуч. свящ. о. Ал. ***Каневскій,*** учащ.: ***Новиковъ*** Ив. Пав., ***Оверя*** Евг. Пет., ***Оверя*** Фед Фед., ***Пугачъ*** Гр. Ник.

2) *Крыловское* стан. смѣш. Зав. ***Соболь*** Ив. Мин.. зак свящ. о. Вик. ***Розановъ***, уч: ***Гассанъ*** Пет, Анд., ***Воинова*** Ел. Пет., ***Гайдайчукъ*** Ив. Пет., ***Науменко*** Мар. Ив. и ***Щегловскій*** Пет. Кос.

3) *Привольное* стан. смѣшанное. Зав ***Пироговъ*** Дан. Як., зак свящ. о. Сим. ***Селезневъ.*** учащ.: ***Сальниковъ*** Ерм., ***Титянко*** Мат. Еф., ***Панасіенко*** Ан. Ив ***Винникъ***. Конс. Ив. и ***Лукьяновъ*** Вас. Мих.

4) *Стародеревянковское* ст. см. Зав. ***Щербина*** Род. Дам , зак. свящ. о. Петръ ***Лещенко***, учащ.: ***Грозь*** Кон. Гер. и ***Грозь*** Як. Гер.

5) *Новоплатнировское* стан. см. Зав. ***Полетаевъ*** Дим. Ник. закон. свящ. е. Феод. ***Сердюкъ,*** учащ.: ***Верещака*** Евф Іос. ***Захарченко*** П. Тер., ***Полетаева*** Ан. Ник. ***Борисовская*** Пол. Мат.

6) *Старолеушковское* стан. смѣш. Зав ***Высоцкій*** Анд. Анд , законоуч. свящ. о. Мих ***Таганцевъ***, учащіе. ***Хаустовг*** Ал Дав., ***Высоцкая*** Ек. Ив., ***Хаустовъ*** Ив. Дав.. ***Ковалевская*** Ксен. Сем. и ***Галкина*** Ант. Степан.

### Одноклассныя казачьи училища

7) *Бабычевское* стан муж. Зав. ***Радченко*** Ев. Ив., законоуч. свящ. о. Ник. ***Массальскій***, учащ.: ***Баштавенко*** Ел. Вас. и ***Зимовнова*** Елена Ив.

8) *Бабычевское* жен Зав. ***Данъченко*** Мот. Ив.. законоуч свящ. о. Н. ***Массальскій*** и учит. рукодѣлія ***Радченко*** Ан. Кон.

9) *Каневское* 1-е смѣш. Зав. *Овечня* Пав. Пр., зак. свящ. о. Іак. *Донецкій*, учащ.: *Ольшанскій* Ник. Вл. и *Ольшанская* Ел. Пет.

10) *Каневское* 2-е смѣш. Зав. *Волошинъ* Мар. Ив., зак. свящ. о. А. *Каневскій*, учит., *Красавцевъ* Фед. Мит. и *Верицоца* Ел. Ив.

11) *Каневское* 3-е смѣш. И. д. зав. *Верицоца* Аг. Ив., зак. свящ. о. І. *Донецкій*, учащ.: *Турчинъ* П. Лоон, *Турчина* Над. Ив. и *Соколова* Нат. Кон.

12) *Каневское* Алексаидровское женск. Зав. *Красавцева* Евф. Мит., зак. свящ. о. Ал. *Бровковичъ*, уч.: *Пугачъ* Ол. Кон., *Новикова* Мар. Мел. и уч. рук. *Кравченко* Марія Иванов.

13) *Крыловское* 1-е Пушкин. см. Зав. *Векшинъ* Вас. Пет., законоуч. свящ. о. Дан. *Стражевъ*, уч.: *Векшина* Ан. Вас. и *Полубѣлова* Аг. Клим.

14) *Крыловское* 2-е смѣш. Завѣд. *Перекотій* Мак. Он., зак. свящ. о. Д. *Стражевъ* и учит. *Гайдайчукъ* Марія Вас.

15) *Крыловское* 3-е смѣш. Завѣд. *Аристовъ* Вл. Дм., зак. діак. о. В. *Рязанскій*, учит.: *Зилотина* Ек. Вас. и *Флегинская* Вал. Мих.

16) *Крыловское* 4-е смѣш. И. д. зав. *Соболь* Ив. Мин., зак. свящ. о. *Розановъ*, учит. *Иванченко* М. Пр., *Пріймакъ* Ант. Дм.

17) *Украинское* стан. смѣш, Зав. *Ксензъ* Серг. Ал., учит *Ксензъ* М. Ал. и *Вакулина* Ек. Мих.

18) *Привольное* стан. жен. Зав. *Попова* Нат. Пав., зак. свящ. от. Сем. *Селезневъ*, учит. *Касьяненко* Лар. Фед. и уч. рукодѣлія *Лобко* Пел. Вас.

19) *Придорожнее* хут. смѣш. Зав. *Павлевскій* Гр. Ел., зак. свящ. о. Г. *Данилевскій* и уч. *Доманская* Неон. Серг.

20) *Стародеревянковское* станич. смѣш. Зав. *Головко* Кон. Сам., зак. свящ. о. Петръ *Лещенко*, учащіе: *Головко* Над. Ив. и *Грозъ* Анна Григор.

21) *Стародеревянковское* женск. Зав. *Ильянова* Ан. Ив., зак. свящ. о. Ѳ. *Гребенникъ*, учащ.: *Промовенова* Ант. Дм. и *Щербина* Васса Павловна.

22) *Старолеушковское* 1-е стан. смѣш. Зав. *Мовчанъ* Ив. Пав., зак. свящ. о. Ник. *Голензовскій*, учащ.: *Мовчанъ* Вар. Фед. и *Галкинъ* Ал. Мих.

23) *Старолеушковское* 2-е смѣш. Зав. *Корягинъ* Вас. Ник., законоуч. свящ. о. М. *Таганцевъ* и учительн. *Хаустова* Гал. Дм.

24) *Новоплатнировское* ставичн. муж. Зав. *Ивакинъ* Ив. Гавр. и зак. свящ. о. Фед. *Сердюкъ*.

25) *Новоплатнировское* женское. Зав. *Верещака* Агр. Дм., зак. св. о. Ф. *Сердюкъ*, учащ.: *Закарченко* Ал. Ал., *Полковникова* Марія Ил. и уч. рук. *Радченко* Гл. Ив.

26) *Челбасское* стан. Гоголевское смѣш. Зав. *Лозинскій* Пет. Васил., зак. о. Сер. *Волошинъ*, учащ.: *Бѣлая* Ир. Сг. и *Пунько* Пэл. Ал.

27) *Челбасское* Алексѣевское см. Зав. *Говорухинъ* Ал. Ив., законоуч. діак. о. С. *Волошинъ*, учащ.: *Акимова* Кс. Ал. и *Волошина* Евдок. Ѳеофил.

28) *Челбасское* 3-е смѣш. Завѣд. *Петрушенко* Дм. Ив., зак. свящ. о. А. *Акимовъ*, учащ.: *Иваненкова* Лар. Вас. и *Душкевичъ* Кс. Як.

29) *Челбасское* женское. Завѣд. *Акимова* Мар. Ал., зак. свящ. о. В. *Ельцовъ*, учащ.: *Московская* Лид. Ал. и *Семихина* Ант. Ал.

### Одноклассныя иногороднія.

30) *Калагерское* хутор. смѣшан. Зав. *Калейсъ* Мар. Яков.

31) *Каневское* стан. муж. Завѣд. *Малеванный* Евф. Ал., законоуч. о. *Бровковичъ* и учащ. *Яблонскій* Григ. Вас.

32) *Каневское* женск. И. д. зав. *Малеванный* Евф. закон. о. А. *Бровковичъ* и уч. *Доценко* Іуліан. Кондр.

33) *Лешнское* хут. смѣш. Завѣд. *Деревянко* Ив. Ив.

34) *Челбасское* мужск. Зав. *Бѣлый* Ис. Як. и законоуч. о. Сергій *Волошинъ*.



35) *Челбасское* женское. Завѣд. *Левитская* Апол. Ив. и законоуч. о. Сергій *Волошинъ*.

## Кавказскій отдѣлъ.

### Двухклаасныя казачьи училища.

1) *Батуринское* станич. смѣшан. Зав. *Росляковъ* Пав. Пет., закон. свящ. о. Г. *Петровскій*, учащ.: *Королевская* Мар. Анд., *Гальцевъ* И. Вас., *Малахова* Ан. Еф., *Буцевичъ* Ек. Ив. и *Лавриненко* Марфа Михайл.

2) *Березанское* стан. смѣш. Зав. *Богатыревъ* Ив. Вас., зав. свящ. о. Пав. *Рудневъ*, учащ.: *Гогинъ* В. Ив. *Одарюкъ* Ев. Вас., *Богатырева* Ал. Ив. и *Гливенко* Ник. Ал.

3) *Дядьковское* стан. смѣш. Зав. *Скрынникъ* Ер. Ѳом., зак. свящ. о. Ник. *Добровольскій*, учащ.: *Заросило* Як. Фед., *Скрынникъ* Ант. Тим., *Гребенникова* Хар. Ант. и *Черная* Мар. Вас.

4) *Журавское* стан. смѣш. Завѣд. *Путятинъ* Ив. Пет., зак. свящ. о. А. *Адамовъ*, учащ.: *Адамовъ* Діод. Ал., *Важева* Нина Вас. и *Тарабринъ* Сем. Ер.

5) *Иркліевское* Николаевское см. Зав. *Бондаренко* Ник. Вас., зак. св. о. В. *Сергіевъ* учит. *Неживой* Як. Ал., *Бурлакова* Пар. Ил., *Бориссенко* Ал. Сем. и *Дудикъ* Ан. Пет.

6) *Медвѣдовское* Николаевское Зав. *Мелянниковъ* Як. Иг., зак. св. о. *Водопьтовъ*, учащ.: *Самарскій* Пет. Мих., *Макельская* Вар. Дм., *Соболевъ* Пав. Ник., *Голевина* Кл. Пет., *Мельникова* Мар. Мих. и *Макельскій* Фед. Ип.

7) *Новокорсунское* стан. смѣшан. Зав. *Козловскій* Діод. Гавр., зак. свящ. о. В. *Одигитріевскій*, учащ.: *Козловская* Ан. Вал., *Черный* Ан. Сам., *Авдѣенко* Дм. Андр., *Устименко* Фил. Ал. и *Марухничъ* Сер. Кирил.

8) *Новорождественское* ст. смѣш. Зав. *Ивановъ* Ив. Пет., учащ.: *Иванова* Фев. Вас., *Соколовъ* Сер. Ник., *Санина* Ан. Феок и *Кожина* Нина Ант.

9) *Переяславское* стан. смѣш. Зав. *Котляровъ* Андр. Гер., зак. свящ. о. П. *Лысенко*, учащ.: *Середа* Гр. Вас. *Звагольскій* Кон. Вас., *Коробкова* Алек. Алексѣевна и *Середа* Тат. Анд.

10) *Серіевское* Николаевское ст. смѣш. Зав. *Цыпинскій* Вас. Павл., зак. діак. о. В. *Стрепетовъ*, учащ.: *Шамрай* Кон. Ал., *Викторовъ* Ан. Леон. и *Стрепетова* Люд. Вл.

11) *Старомышастовское* Никол. смѣш. Зав. *Козинецъ* Геор. Власов., зак. свящ. о. Н. *Богдановъ*, учащ.: *Чехловъ* Мих. Пав., *Крыловъ* Пет. Ник., *Калиницкая* Люд. Данил. и *Крылова* Ол. Ник.

12) *Чепіевское* стан. смѣш. Зав. *Важевъ* Вас. Ал., зак. свящ. о. Н. *Мельниковъ*, учащ.: *Бочка* Семенъ Карп., *Соломка* Сер. Сил. и *Тютюнникова* Ан. Як.

### Казачьи одноклассныя училища.

13) *Балковское* стан. смѣш. Зав. *Ивановъ* Пет. Як., зак. свящ. о. А. *Гаевскій*, учащ.: *Иванова* Ел. Ст., *Шаповалъ* Гр. Хар.

14) *Батуринское* стан. смѣшан. Зав. *Погорѣлый* Вас. Іос., зак. св. о. Г. *Петровскій*, учащ.: *Подпорина* Евг. Гр. и *Баранникова* Іул. Антоновна.

15) *Березанское* стан. 1-е смѣшан. Зав. *Муравьевъ* Сер. Ив., законбуч. свящ. от. П. *Рудневъ*, учащіе: *Бабенко* Ив. Анд., *Глотовъ* Ив. Ив. и *Царицынская* Евд. Фил.

16) *Березанское* 2-е смѣшан. Зав. *Сичьговская* Ант. Вак., зак. о. Пав. *Рудневъ*, учащ.: *Пальченко* Полик. Арт. и *Николайченко* Кон. Фил.

17) *Брюховецкое* стан. 1-е смѣш. Зав. *Маловикъ* Пав. Кир., зак. св. о. Аф. *Орловъ*, учащ.: *Васильевъ* Сем. Гр. и *Шульга* Ст. Ив.

19) *Брюховецкое* 2-е смѣш. Зав. *Рубанъ* Ив. Як., зак. свящ. о. Г. *Скобелкинъ*, учащ.: *Рубанъ* Евг. Пет. и *Михтинъ* Ал. Ив.

20) *Брюховецкое* 3-е 1-кл. смѣш. Зав. *Однолько* Ник. Фед. и закон. свящ. о. П. П. *Скобелкинъ*.

21) *Грюховецкое* 4-е смѣш. Алек. Зав. ***Левитская*** Ст. Тим., зак. св. о. П. ***Скобелкинъ***, учащ.: ***Левитскій*** Ал. Ал., ***Медвѣдева*** Вѣра Гр. и уч. рук. ***Жижина*** Ан. Вас.

22) *Дядьковское* стан. смѣш. Зав. ***Разгонъ*** Лука Ник., зак. свящ. *х.* ***Разгонъ*** Лид. Вас. и ***Куйда*** Дм. Мих.

23) *Дядьковское* жен. Зав. ***Гаврилова*** Лидія Дм., зак. свящ. о. Н. ***Добровольскій*** и учит. ***Кадатская*** Неонила Мих.

24) *Журавское* стан. смѣш. Зав. ***Колосовскій*** Ал. Фед., зак. о. Ал. ***Адамовъ*** и учит. ***Щерба*** Ем Ав.

25) *Иркіевское* западное смѣш. станичное. Зав. ***Бѣлевскій*** Пав. Ник. и учит. ***Буланный*** Гр. Ник.

26) *Иркіевское* восточное смѣш. Зав. ***Авдеевъ*** Мих. Пет., учащ.і ***Остроумова*** Ан. Дм. и ***Бондаренко*** Антонина.

27) *Иркіевское* стан. женск. Зав. ***Ведмеденко*** Зин. Як, закон. свящ. о. В. ***Сергіевъ***, учит. ***Иванова*** Ан Геор. и уч. рукодѣл. ***Пухтьева*** Софія Елисѣевна.

28) *Медвѣдовское* Пушкинское ст. смѣшан. Зав. ***Дылевъ*** Ив. Фед., зак. свящ. о. Ив. ***Лавровъ***, учащ.: ***Богославская*** Пар. Вас. и ***Нѣмце-Петровскій*** Ал. Ив.

29) *Медвѣдовское* 3-е смѣш. Зав ***Степановъ*** Геор. Сер., зак. свящ. о. А. ***Прозоровъ***, учащ.: ***Косиновъ*** Мих. Ив., ***Косинова*** Вѣра Як., ***Павленко*** Ал. Прох. и ***Павленко*** Марія Прох.

30) *Медвѣдовское* 3-е смѣш. Зак. от. Ив. ***Лавровъ*** и учит. ***Букшъ*** Юлія Конст.

31) *Медвѣдовское* Гоголя женское. Зав. ***Малова*** Ан. Март., закон от. Н. ***Водопьтовъ*** и уч. ***Шкуропатская*** Ал. Вас., ***Заалова*** Вѣра Геор. и учит. рук. ***Ермолаева*** Вѣра Гавриловва.

32) *Новокорсунское* 1-клас. смѣш. Зав. ***Головинскій*** Гр. Ал., закон. о. В. ***Одинтріевскій***, учащ: ***Фуга*** Ал. Гр. и ***Калита*** Дм. Ем.

33) *Новорождественское* южное смѣшан. Зав. ***Гладышевскій*** Анд. Конст. и уч. ***Верещака*** Софія Іосифовна.

34) *Новорождественское* сѣверное смѣшан. Зав. ***Потаковъ*** Прок. Пав., законоуч. свящ. о. ***Нарыжнякъ*** и учит. ***Сапрыкина*** Матр. Петр.

35) *Новорождественское* восточное смѣшан. Зав. ***Безуглый*** Аф. Ер, зак. о. ***Нарыжнякъ*** и уч. ***Безуглая*** Евг. Серг.

36) *Новорождественское* женское. Зав. ***Нарыжнякъ*** Нат. Андр., зак. свящ. о. І. ***Кедровъ*** и уч. ***Тебекина*** Ан. Вяч.

37) *Переясловское* сѣверное смѣш. Зав. ***Чурсинъ*** Вас. Фил., зак. свящ. о. М. ***Никитскій*** и учит. ***Чурсина*** Марія Александровна.

35) *Переяславское* восточное см. Зав. ***Алимовъ*** Ил. Ив. и учит. ***Бѣлявская*** Люд. Анф.

39) *Сергіевское* женское Зав. ***Вергунъ***, зак. о. П. ***Ѳедоровъ***, учащіе: ***Собочкина*** Ал. Пет. и ***Пятница*** Вѣра Ник.

40) *Старомышастовское* 1-е муж. Зав. ***Мишневъ*** Ник. Дм., зак. о. Н. ***Богдановъ*** и учит. ***Никитина*** Сер. Васил.

41) *Старомышастовское* 2-е муж. Зав. ***Коровко*** Ан. Ил, зак. свящ. о. Д. ***Мишневъ*** и учитель ***Пронченко*** Ал. Ив.

42) *Старомышастовское* 1-е жен. Зав. ***Дѣдухъ*** Іул. Ив., зак. о Д. ***Мишневъ***, учащ.: ***Крылова*** Ек. Ник., ***Козинецъ*** Мар. Зах., ***Тарасова*** М. Геор. и учит. рукод. ***Мишнева*** Марія Яков.

43) *Старомышастовское* 2-е женс. Законоуч. о. Ник. ***Богдановъ*** и уч. ***Мишнева*** Кс. Сем

44) *Тимошевское* 1-е смѣш. Зав. ***Глущенко*** Ив. Ив., зак. о. А. ***Воиновъ***, учащ.: ***Глущенко*** Мот. Ив. и ***Вишнякова*** Ал. Вас.

45) *Тимошевское* 2-е смѣш. Зав. ***Кударенко*** Гав. Моис., законоуч. о. А. ***Воиновъ***, учащ.: ***Смирновъ*** Евг. Ал. и ***Соломко*** Нат. Сил.

46) *Тимошевское* 3-е смѣш. Зав. ***Добровольскій*** Сер. Ал.



47) *Чепиговское* жен. Зав. ***Бочка*** Ан. Яков и законоуч. о. Николай ***Мельниковъ***.

**Двухкласси. иногородн. училища.**

48) *Бендерское* хут. смѣш. Завѣд. ***Козицкій*** Гр. Зах. и учит. ***Прокудинъ*** Ив. Сем.

49) *Брюховецкое* Игнатовское см. Зав. ***Громаковъ*** Анд. Пет., закон. о. Вл. ***Орловъ***, учащ.: ***Хохловъ*** Вас. Анд. и ***Хохлова*** Вѣра Апол.

**Иногородн. однокласси. училища.**

50) *Анапское* хуторское смѣшан. Завѣдыв. ***Бердниковъ*** Николай Григорьевичъ.

51) *Бабичево-Кореновское* 1-е см. Зав ***Капустинскій*** Ал. Ант.

52) *Баб.-Кореновское* 2-е смѣшан. И. д. зав. ***Капустинскій*** А. и уч. ***Елешинъ*** Ник. Ал.

53) *Баб.-Чернаговское* хут. смѣш. Зав. ***Даниловъ*** Пав. Ив.

54) *Батуринское* 1-е смѣш. стан. Зав. ***Балка*** Сам. Вас., зак. от. А. ***Побѣдоносцевъ***, учащ.: ***Алаханова*** Нина Ак. и ***Семенова*** Ан Ив.

55) *Батуринское* 2-е смѣш. Зав. ***Балка*** Сам. Вас. и законоуч о. А. ***Побѣдоносцевъ***.

56) *Березанское* стан. муж. Зав. ***Шаповалъ*** Анд. Хар. и законоуч. о. С. ***Крутченскій***.

57) *Березанское* женск. И. д. зав. ***Шаповалъ*** Анд., закон. діак. о. С. ***Крутченскій*** и уч. ***Семенова*** Ел. Михайл.

58) *Грюховецкое* Игнатовское жен. И. д. зав. ***Громаковъ*** Анд., закон. свящ. о. В. ***Орловъ*** и учит. ***Петренко*** Ел. Ив.

59) *Журавское* хуторское смѣш. Зав. ***Митлашевскій*** Евг. Вас.

60) *Лебединское* хуторск. смѣш. Зав. ***Шаповаловъ*** Гр. Аф.

61) *Мало-Бейсугское* хутор. смѣш. Зав. ***Наконешныхъ*** Вас. Фед., зак. свящ. о. П. ***Лысенко***.

62) *Матяшевское* хутор. смѣш. Зав. ***Матяшевскій*** Як. Ал.

63) *Медвѣдовское* 1-е смѣш. Зав. ***Бугаенко*** Арс. Ив. и закон. псал. ***А. Прозоровъ***.

64) *Медвѣдовское* 2-е смѣш. ***Гуковъ*** Вик Ал. и законоуч. А. ***Прозоровъ***.

65) *Медвѣдовское* женское. ***Шопенъ*** Нина Степ. и законоуч. Ал. ***Прозоровъ***.

66) *Незайманское* хуторск. смѣш. Завѣд. ***Семенецъ*** Фад. Адр. и уч. ***Молчановъ*** Илья Тим.

67) *Новорождественское* смѣшан. Завѣд. ***Бугаевъ*** Ис. Ѳед. и закон. о. І. Кедровъ.

68) *Очеретовато-Балковское* хут. смѣш. Зав. ***Ермоленко*** и зак. св. о. Н. ***Цюпа***.

64) *Полтавское* хуторское смѣш. Завѣд. ***Чечетка*** Дм. Ил. и закон. о. А. ***Побѣдоносцевъ***.

---

## 10й РАІОНЪ.

## Таманскій отдѣлъ.

**Городскія начальн. (1-клас.) учил.**

1) ***Анапское***, „Гоголевское". Зав. Петръ Ив. ***Рыбальченко***. зак. д. Мих. ***Филипповъ***, учащіе: Владим. Антонов ***Петровъ***, Ольга Корнѣев. ***Усатова***.

2) ***Анапское*** „Ефимовское". Зав. Мих. Ив. ***Соломоновъ***, закон. діак. Мих. ***Филипповъ***, учащіе: Анна Вас. ***Соколова***, Нина Мих. ***Лапарева***, Афан. Алек. ***Казанокъ***.

3) ***Анапское*** „Жуковское". Зав. Сер. Вас. ***Анищенко***, закон. діак. Мих. ***Филипповъ***, учащіе: Екатер. Конст. ***Петрова***, Неонила Васил. ***Липинская***.

4) *Анапское* „Ивановское". Зав. Ив. Филип. *Преображенскій*, зак. д-ак. Вас. *Томилинъ*, учащіе: Нина Мих. *Филиппова*, Ольга Алек. *Пирусская*.

5) *Анапское* „Пушкинское". Зав. Сер. Вас. *Царевскій*, закон. протоіерей Іоаннъ *Кохановскій*, учащіе: Варв. Феокт. *Анищенко*, Марія Яков. *Булагина*.

6) *Анапское* на садахъ „Романовское". Зав. Мих. Эрнестов. *Швембергеръ*, закон. онъ-же, учащ.: Пав. Каллиник. *Бузько*, Зинаида Ив. *Полякова*.

7) *Анапское* греческое 2-ллас. (Эллинскаго благ. об-ва). Зав. Мих. Дмит. *Киреки-Оглу*, учащіе: Конст. Ив. *Цискакисъ*, Авгеносъ Продром. *Папаіоанну*, Марія Елевтер. *Пападаніилиди*, Фотинія Лазарев. *Спотопуло*.

Станичныя 2-хклассн. училища:

8) *Анапское* Зав. Ив. Савер. *Рудскій*, зак. св. Конст. *Винниковъ*, учащіе: Петръ Северин. *Рудскій*, Алек. Франц *Капланъ*.

9) *Абинское* „Александровск". Зав. Анд. Филип. *Рудаковъ*, зак св. Дмитрій *Рудневъ*, учащіе: Ив. Троф. *Сахно*, Алексѣй Никифоров. *Королькоов*, Алекс. Мих. *Гуковъ*, Наталія Евтих. *Иванова*, Алесанд. Петр. *Борисовъ*.

10) *Ахтанизовское*. Завѣд. Ив. Ив *Красноголовый*, зак. св: Лаврентій *Михайловскій*, учащіе. Прок. Гавр. *Мельникъ*, Антонина Констант. *Федоренко*, Иванъ Анд. *Сай*, Федоръ Серг. *Черный*.

11) *Ахтырское* „Гоголевское". Зав. Стеф. Антип. *Щедро*, зак. св. Іоаннъ *Шаховъ*, учащіе: Нилолай Матв. *Савельевъ*, Вас. Іовиф. *Перерва*, Надеж. Сер. *Савицкая* Семенъ Карп *Стасиковъ*, Антонина Вас. *Алексѣева*.

12) *Варениковское*. Завѣд. Николай Андреевичъ *Кагуринъ*, законоучит. Ник. Ив. *Вознесенскій*, учащіе: Иванъ Адамов. *Авраамовъ*, Михаилъ Григорьевичъ *Фельчаковъ*, Елена Евфимова *Дуброва*, Николай Федотовичъ *Марченко*, Елена Дмитріевна *Дуброва*,

13) *Верхне-Баканское*. Завѣд. Алексѣй Алексѣевичъ *Бондаренко*, законоучит. свящ. Петръ *Успенскій*, учащіе: Григорій Логгин. *Левченко*, Юлія Алексѣевна *Бондаренко*.

14) *Гостогаевское*. Завѣд. Сергѣй Афонасьевичъ *Паньковъ*, зак. учит. свящ. Николай *Космодемьяновъ*, учащіе: Владимиръ Николаев. *Поляковъ*, Косьма Марковичъ *Сергіенко*, Наталія Григорьевна *Голубъ*, Нина Васильевна *Макарова*.

15) *Крымское* „Георгіевское". Завѣд. Алексѣй Даніиловичъ *Погуляевъ*, законоучит. свящ. Павелъ *Аристовъ*, учащіе: Гавріилъ Ефимов. *Литвиненко*, Марія Ивановна *Турчина*, Ирина Кузьминична *Панова*, Иванъ Леонтьевичъ *Харченко*, Яковъ Афонасьевичъ *Кескинновъ*

16) *Натухайское*. Завѣд. Владимиръ Наумовичъ *Бѣлкинъ*, законоучит. звящ. Алексѣй *Родіоновъ* учащіе: Клавдія Петр. *Хлѣбникова*, Татьяна Мартыновна *Бѣлкина*.

17) *Неберджаевское*. Завѣд. Георгій Георгіевичъ *Вороновъ*, законоучит. свящ. Дмитрій *Легейдо*, учащіе: Василій Алексѣев. *Гапонъ*, Марія Михайловна *Воронова*.

18) *Нижне-Баканское*. Завѣд. Василій Семеновичъ *Мирошниченко*, законоучит. свящ. Алексѣй *Коробковъ*, учащіе: Михаилъ Яковлевичъ *Гласовъ*, Лукія Филипповна *Рудакова*.

19) *Раевское*. Завѣд. Василій Семеновичъ. *Благодарный*, законоучит. свящ Николай *Богомоловъ* учащіе: Павел. Васил. *Шостакъ*. Викторъ Петровичъ *Хлѣбниковъ*.

20) *Старотитаровское*. Зав. Дмитрій Семеновичъ *Лубенецъ*, законоучит. 1-й свящ. Илія *Альтовъ*, 2-й свящ. Георгій *Дмитріевъ*, учащіе: Дмитрій Харит. *Сергіенко*, Александра Яковл. *Попко*, Анна Ивановна *Михайлова*, Стефан. Антон. *Ефименко*, Несторъ Спиридон. *Бѣликъ*,



Совѣтникъ Областного Правленія,

Статскій Совѣтникъ

**Павелъ Георгіевичъ**

**Шенцовъ.**

Степанъ Семеновичъ ***Мирошниченко,*** Яковъ Степановичъ ***Набока.***

21) *Таманское* казен. Смотритель уч ща Филиппъ Гавріилов. ***Погорѣлый.*** законоучит. звящ. Сергѣй ***Колышкинъ,*** учащіе: Иванъ Арсен. ***Морозъ,*** Лидія Николаев ***Свѣтличная,*** Иванъ Авксентьевичъ ***Образъ,*** Иванъ Никитичъ, ***Посыловъ,*** Иванъ Федоро. ***Ракъ.***

22) *Троицкое.* Завѣд Петръ Павловичъ ***Соболевъ,*** законоучит. свящ. Георгій ***Поярковъ,*** учащіе: Макаръ Александровичъ ***Малочинскій*** Ермолай Ивановичъ ***Гулый,*** Александръ Яковлевичъ ***Шопенъ***

23) *Холмское.* Завѣд. Михаилъ Димитріев. ***Иконниковъ,*** законоучитель свящ. Феодоръ ***Ключанскій,*** учащіе: Даміанъ Сергѣев. ***Хабаровъ,*** Василій Никифоровичъ ***Кравченко,*** Ирина Гурьевна ***Гунченко,*** Глафира Семеновна ***Архангельская,*** Александръ Павл. ***Архангельскій,*** Марія Георгіевна ***Бунина.***

24) *Эриванское.* Завѣд. Иванъ Евдокимовичъ ***Моргунъ*** законоучитель свящ. Тихонъ ***Лоренцевъ,*** учащіе: Михаилъ Пахомовичъ ***Долгополовъ,*** Александра Пантелеймоновна ***Алтунина,*** Вѣра Яковлевна ***Образцова.***

**Станичныя одноклассныя училища.**

25) *Абинское* „Сѣверное". Зав. Кириллъ Трифон. ***Харченко*** и уч-ца Анна Михайловна ***Хмылевская.***

26) *Ахтырское.* Завѣд. Павелъ Кирил. ***Кремінскій,*** законоучит. діаконъ Василій ***Виноградовъ*** и уч-ца Александра Михайловна ***Михайлова.***

27) *Благовѣщенское.* Завѣдующ. Петръ Ианович ***Разумихинъ,*** законоучит. свящ. Петръ. Модестовъ, уч-ца Нонна ***Разумихина.***

28) *Варениковское* женское Зав. Евдокія Михайловна ***Палій,*** законоучит. свящ. Нйколай ***Виноградовъ,*** и уч-ца Ирина ***Григорь.***

29) *Вышестеблиевское.* Завѣд. Георгій Ивановичъ ***Горбъ,*** законоуч. свящ. Николай ***Смирновъ,*** учащіе: Афанасія Тимофѣевна ***Горбова*** и Яковъ Тарасовичъ ***Товкачъ.***

30) *Гладковское.* Завѣд. Григорій Вуколовичъ ***Кошевой,*** законоучит. свящ. Георгій ***Яковлевъ*** и уч-ца Марія Маріавовна ***Кошевая.***

31) *Голубицкое.* Завѣд. Николай Федоровичъ ***Калинъ,*** законоучитель свящ. Николай ***Кондратовъ*** и уч-ца Евдокія Георгіевна ***Калина.***

32) *Гостогаевское* „Украинское" Завѣд. Иванъ Григорьевичъ ***Голубъ,*** законоучитель онъ-же.

33) *Гостогаевское* женское. Завѣд. Екатерина Николаевна ***Сергіенко,*** законоучит. свящ. Федоръ ***Успенскій*** и уч-ца Евфросинія Алексѣевна ***Козина***

34) *Запорожское.* Завѣд. Павелъ Георгіевичъ ***Челикиди.*** законоучит. свящ. Петръ ***Любомудровъ*** и уч-ль Самуилъ Никифоров. ***Булахъ.***

35) *Крымское* женское. Завѣд. Наталія Моисеевна ***Симоненко,*** законоучит. свящ. Павелъ ***Аристовъ*** и уч-ца Валентина Михайл. ***Лапарева.***

36) *Мингрельское* „Восточное". Завѣд. Павелъ Парфеніевъ ***Василенко,*** учащіе: Михаилъ Ивановичъ ***Гуковъ*** и Павелъ Михайловичъ ***Гуковъ.***

37) *Мингрельское* „Западное". Степанъ Степановичъ ***Донцовъ,*** учащіе: Даніилъ Евфимовичъ ***Кацюба*** и Клавдія Никитична ***Мудренко.***

38) *Мингрельское* 3-е смѣшанное Завѣд. Антонина Андреевна ***Мирошникова.***

39) *Мингрельское* женское. Зав. Евфросинія Трофимовна ***Желтоногова,*** законоучит. свящ. Николай ***Борисоглѣбскій*** и уч-ца Надѣжда Станиславовна ***Желтоногова.***

40) *Раевское* женское. Завѣд. Н. Ив. ***Скрыпникъ,*** законоучитель св. Николай ***Богомоловъ***

41) *Старотитаровское.* Зав. Петръ Ивановичъ ***Рокитянскій,*** законоучитель свящ. Георгій ***Дмитріевъ,*** учащіе: Елизавета Михайлован ***Корниловичъ,*** Марія Михайловна

*Корниловичъ*, Павелъ Филипповичъ *Цыбренко*.

42) *Холмское* женское. Завѣд. Ольга Палладіевна *Петренко* законоучитель свящ. Николай *Грандилевскій*, учащіе: Александра Георгіевна *Панкова*, Наталія Владимировна *Хабарова*

43) *Таманское* на Давыдовкѣ. Завѣд Сергѣй Ивановичъ *Максимовичъ*, законоучитель онъ-же.

44) *Таманское* женское. Завѣд. Вѣра Даніиловна *Бородина*, законоучит. благочин Гавріилъ *Остроумовъ*, учащіе: Дарія Саввишна *Савченко*. Анна Ивановна *Финько*.

45) *Фонталовское*. Завѣд. Ив Васильевичъ *Волошинъ*, законоучит. свящ. Петръ *Стефановъ*.

46) *Шапсугское*. Завѣд. Левъ Лукичъ *Павловъ*, законоучит. свящ. Феофилактъ *Дьвицкій* и уч-ца Анастасія Иван. *Павлова*.

**Хуторскія (1-клас. казачьи) училища.**

47) *Благовѣщенское*. Завѣд. К. Евстаф. *Казанджи*.

48) *Кочегуровское*. Завѣд. Степанъ Степановичъ *Машкара* онъ-же и законоучитель.

49) *Ново-Раевское*. Завѣд. Николай Павловичъ *Середа*.

50) *Эриванское*. Завѣд. Николай Григорьевичъ *Ливановъ* онъ-же и законоучитель.

**Иногородныя двухъ-классныя:**

51) *Абинское* „Приходское". Зав. Ефремъ Ивановичъ *Перетертовъ*, законоучит. протоіер. Павелъ *Ивановъ*, учащіе: Сергѣй Яковлевичъ *Забожко* и Илія Константиновичъ *Левитскій*.

52) *Крымское*. Завѣд. Иванъ Андреевичъ *Масликовъ* законоучит. свящ. Константинъ *Кескиновъ* учащіе: Валентинъ Владимировичъ *Стрепетовъ*, Николай Капитоновъ *Свѣтлицкій*.

53) *Крымско-солдатское* слободское. Завѣд. Андрей Афонасьевичъ *Востриковъ*, законоучитель свящ. Дмитрій *Рудниковъ*, учащіе: Лидія Ивановна *Конотопская*, Петръ Петровичъ *Сорокинъ*.

54) *Крымское* греческое (Эллинскаго Благотворит. об-ва). Завѣд. Константинъ Адамовичъ *Анастасьевъ*, учащіе: Георгій: Ивановичъ *Темерджіевъ*, Константинъ Ставровичъ *Панаданіилъ* Олимпіада Ивановна *Андреева*.

**Иногородныя одноклассныя.**

55) *Абинское*. Завѣд. Михаилъ Семеновичъ *Венгеринъ* законоучитель протоіерей Павелъ *Ивановъ*.

56) *Адагумскаго т-ва*. Завѣд. Михаилъ *Демиденко* онъ-же и законоучитель.

57) *Адагумскаго т-ва* женское Завѣд. Татьяна Григорьевна *Иващенко* она-же и законоучитель.

58) *Ананьевское*. Завѣд. Григорій Афонасьевичъ *Бардадымъ*.

59) *Александровское* „имени Генерала Карцева". Завѣд. Акимъ Степановичъ *Набоковъ* онъ-же и законоучитель.

60) *Ахтырское*. Завѣд. Иванъ Матвѣевичъ *Савельевъ*, законоучитель свящ. Викторъ *Сшанславскій*.

61) *Бибиковское*. Завѣд Василій Алексѣевичъ *Успенскій*, законоучитель свящ. Митрофанъ *Фатъ*.

62) *Варениковское* мужское. Завѣд. Владимиръ Михайловичъ *Спесивцевъ*, законоучит. псаломщикъ Димитрій *Михайловъ*.

63) *Варениковское*. женское Завѣд. Зинаида Николаевна *Павленко*, законоучитель псаломщикъ Димитрій *Михайловъ*.

64) *Васильевское*. Завѣд. Филиппъ Кузьмичъ *Михайловъ*, законоучитель свящ. Митрофанъ *Фатъ*.

65) *Витязевское*. Завѣд. Петръ Константиновичъ *Челикиди*, законоучитель Іоанъ *Попандопуло*, уч-ль Георгій Елевтеровичъ *Муратовъ*.



66) *Гостогаевское*. Завѣд Татьяна Стефановна *Сухорукова*, законоучитель свящ Николай *Космидемьянскій*

67) *Греческое*. Завѣд. Б. Тимофѣевичъ *Кравченко*, законоучитель св. Феодосій *Филиппиди*.

68) *Джеметинское*. Завѣд. Евфросинія *Журбій* она-же и законоучитель.

69) *Джигинское*. Завѣд. Генрихъ Ивановичъ *Цибартъ* и уч-ль Иванъ Феодосіевичъ *Цыба*.

70) *Дубравникское*. Завѣд Елена Любомировна *Безкровная*, законоучитель діаконъ Василій *Виноградовъ*.

71) *Екатерининское*. Завѣд. Павелъ Тимофѣевичъ *Козловъ*, онъ-же и законоучитель.

72) *Кудакинское*. Завѣд. Василій Антоновичъ *Левинъ*, законоучитель свящ. Илія *Кондратовъ*, уч-ца Александра Ивановна *Левина*.

73) *Крымское женское*. Завѣд. Антонина Георгіевна *Лопатина*, законоучитель свящ. Константинъ *Кескиновъ*.

74) *Крымско-Солдатское женское*. Завѣд. Надежда Николаевна *Вострикова*, законоучитель свящ. Дмитрій *Рудниковъ*.

75) *Мерчанское*. Завѣд. Никита Федоровичъ *Бадай*, законоучитель свящ. Косьма *Андреевъ*, учащіе: Владиміръ Григорьевичъ *Сиромаха* и Иванъ Кирилловъ *Алиджановъ*.

76) *Минрельское смѣшан*. Завѣд. Иванъ Степановичъ *Мясинъ*, (Законъ Божій преподаютъ учащіе), учитель Николай Фомичъ *Желтоноговъ*

77) *Минрельское женское*. Завѣд. Марія *Ковалевская*.

78) *Михайловское мужское*. Зав. Игнатій Андреевичъ *Клыженко*, законоучитель свящ. Василій *Воиновъ*.

79) *Михайловское женское*. Зав. Феодосія Арсеньевна *Оболтусова*, законоуч. свящ. Василій *Войновъ*,

80) *Молдованское*. Завѣд. Алипій Станиславовичъ *Лясковскій*, законоучитель свящ. Григорій *Конокотинъ*, учащіе: Валентина Митрофановна *Лясковская* и Наталія Михайловна *Карязина*.

81) *Нижне-Баканское* Завѣд. Анна Ивановна *Знаменская*, законоучитель свящ. Алексѣй *Коробковъ*.

82) *Николаевское*. Завѣд. Петръ Афанасьевичъ *Хомичевъ*.

83) *Псебепское* Завѣд. Стефанъ Марьяновичъ *Тустановскій*.

84) *Пересыпское*. Завѣд. Петръ Васильевичъ *Харчевниковъ*, онъ-же и законоучитель.

85) *Пиленковское*. Завѣд. Андрей Іоганесовъ *Кинцлеръ*.

86) *Псифское*. Завѣд. Михаилъ Терентьевичъ *Ковтунъ*, законоучитель свящ. Фотій *Курочка*.

87) *Суворовско-Черкасское нормальное*. Завѣд. Еліазаръ Архиповъ *Кныш*, вѣроучитель Абре *Магометъ*.

88) *Таманское 1-е*. Завѣд. Афанасій Андреевичъ *Грекъ*, законоучитель свящ. Гавріилъ *Остроумовъ*.

89) *Таманское 2-е*. Завѣд. Александръ Константиновичъ *Аптекаревъ*, законоучитель свящ. Гавріилъ *Остроумовъ*.

90) *Федоровское*. Завѣд. Георгій Никитичъ *Малышевскій*, законоучитель свящ. Георгій *Кобезевъ* и уч-ца Матрона Вас. *Малышевская*.

91) *Юрьевско-Товарищеское*. Зав. Анна Васильевна *Волкодавъ*, законоучитель она-же.

92) *Верхне-баканское (вновь открытое)*. Завѣд. Варвара Васильевна *Богомолова*.

**Екатеринодарскаго женскаго благотворительнаго общества училища.**

93) *Абинское*. Завѣд. Прасковья Діомидовна *Котельвина*, законоучитель свящ. Дмитрій *Рудневъ*, учащіе: Марія Ивановна *Горбузъ* и Лидія Дмитріевна *Руднева*.

94) *Анапское (въ станицѣ)*. Зав. Анна Васильевна *Тимофеевская*, законоучитель свящ. Константинъ *Винниковъ* и уч-ца Евдокія Ивановна *Жукова*.

95) *Ахтанизовское*. Завѣд. Евгенія Іосифовна *Артюхова*, законоучитель свящ. Лаврентій *Михайлов-*

***скій*** и уч-ца Зинаида Григорьевна ***Бартоломьева.***

96) *Верхнебакинское.* Завѣд. Екатерина Тимофѣевна ***Бондаренко,*** законоучитель свящ. Петръ ***Успенскій*** и уч-ца Феодора Андреевна ***Марченко.***

97) *Натухайское.* Завѣд. Александра Алексѣевна ***Родіонова,*** законоучитель свящ. Алексѣй ***Родіоновъ.***

98) *Таманское.* Завѣд. Раиса Александровна ***Аптекарева,*** законоучитель свящ. Гавріилъ ***Остроумовъ*** и уч-ца Анна Федотовна ***Евтушенко.***

99) *Троицкое.* Завѣд. Пелагея Борисовна ***Соболева,*** законоучитель свящ. Георгій ***Поярковъ,*** учащіе: Мстрона Никифоровна ***Гулая,*** и Софія Николаевна ***Терновская.***

## Екатеринодарскій отдѣлъ.

### Станичныя двухклассныя училища.

1) *Георгіе-Афипское.* Завѣд. Яковъ Трофимовичъ ***Облогинъ,*** законоучитель свящ. Александръ ***Флегинскій,*** учащіе: Василій Алексѣевичъ ***Калашниковъ,*** Кононъ Филипповичъ ***Шіянъ,*** Василій Илларіоновичъ ***Черняв-скій,*** Поликарпъ Артемьевичъ ***Гальченко.***

2) *Ильское.* Завѣд. Михаилъ Георгіевичъ ***Ивановъ,*** законоучитель свящ. Дмитрій ***Михайловъ,*** учащіе: Тихонъ Дмитріевичъ ***Скопецъ,*** Марія Ивановна ***Смыгунова,*** Валентина Николаевна ***Иванова*** и Акилина Ивановна ***Николаева.***

3) *Калужское.* Завѣд. Александръ Васильевичъ ***Фендриковъ,*** законоучитель свящ. Антоній ***Стась,*** учащіе: Вѣра Семеновна ***Фендрикова,*** Елена Андреевна ***Семенова,*** Клеопатра Ивановна ***Усова*** и Георгъ Оттовичъ ***Гофмана.***

4) *Ново-Дмитріевское.* Завѣд. Петръ Авраамовичъ ***Кузьминъ,*** законоучитель свящ. Викторъ ***Акимовъ,*** учащіе: Анастасія Никит. ***Жутяева*** и Сергѣй ильичъ ***Лащенко.***

5) *Пензенское.* Завѣд. Петръ Трофановичъ ***Галушко,*** законоучитель свящ. Владимиръ ***Бардычевскій,*** учащіе: Александръ Петровичъ ***Бѣжаевъ*** и Павла Васильевна ***Волкодавъ.***

6) *Смоленское.* Завѣд. Павелъ Филипповичъ ***Мохиръ,*** законоучитель свящ. Іоаннъ ***Бойко,*** учащіе: Власъ Авксентіевичъ ***Малиновскій,*** Александръ Степановичъ ***Малиновскій,*** Евдокимъ Феодосіевичъ ***Канаревъ.***

7) *Съверское.* Завѣд. Іустинъ Федоровичъ ***Мироновъ*** законоучитель свящ. Николай ***Парадіевъ,*** учащіе: Иванъ Федоровичъ ***Никопиченко,*** Андрей Спиридоновичъ ***Гичъ,*** Петръ Гавріиловичъ ***Якубовскій,*** Александра Гавріиловна ***Миронова.***

### Станичныя одноклассныя:

8) *Азовское.* Завѣд. Александръ Михайловичъ ***Мухлади-Попаковъ,*** законоучитель свящ. Илія ***Михайловъ,*** учащіе: Александръ Григорьевичъ ***Сиромаха*** и Александра Ивановна ***Коваленко.***

9) *Георгіе-Афипское женское.* Завѣд. Александра Ивановна ***Карпенко,*** законоучитель свящ. Александръ ***Флегинскій.***

10) *Дербентское.* Завѣд. Павелъ Петровичъ ***Руденко,*** законоучитель свящ. Михаилъ ***Александровъ,*** и уч-ца Антонина Леонтьевна ***Руденко.***

11) *Ильское „Южное".* Завѣд. Тимофей Григорьевичъ ***Пимоненко,*** законоучитель свящ. Дмитрій ***Михайловъ*** и уч-ль Иванъ Васильевичъ ***Смыгуновъ.***

12) *Ключевое.* Завѣд. Николай Владимировичъ ***Галушко,*** законоучитель свящ. Моисей ***Тырышкинъ*** и уч-ла Марія Кеворковна ***Галушко.***

13) *Крѣпостное.* Завѣд. Терентій Максимовичъ ***Брославецъ,*** законоучитель свящ. Павелъ ***Рябчиковъ,*** и уч-ца Александра Иванов ***Лащенко.***

14) *Смоленское смѣшан.* Завѣд. Владимиръ Павловичъ ***Смирновъ,*** законоучитель діаконъ Евстафій ***Поповъ,*** и уч-ца Клавдія Никитишна ***Стешенко.***

15) *Смоленское женское.* Завѣд. Ольга Яковлевна ***Семенова,*** законоучитель свящ. Іоаннъ ***Бойко.***



16) *Ставропольское.* Завѣд. Прокофій Діомидовичъ ***Росикъ.*** и 2-й уч-ль Семенъ Лазаревичъ ***Поповъ.***

17) *Съверское смѣшан.* Завѣд. Николай Макаровичъ ***Кучмій,*** законоучитель свящ. ***Царевскій,*** учащіе: Вѣра Александровна ***Покровская*** и Людмила Ивановна ***Ладинская.***

18) *Съверское женское.* Завѣд. Анна Дмитріевна ***Константинова,*** законоучит. свящ. Еллій ***Царевскій.***

19) *Убинское.* Завѣд. Иванъ Евфимовичъ ***Астаповъ,*** законоучитель свящ. Аркадій ***Добровольскій*** и учитель Митрофанъ Степановичъ ***Николаенко.***

### Иногородныя одноклассныя.

20 *Бончковское.* Завѣд. Яковъ Дмитріевичъ ***Вакулинъ*** онъ-же и законоучитель.

21) *Горяче-Ключевое мужское.* Зевѣд. Александръ Георгіевичъ ***Лебедевъ,*** законоучитель свящ. Моисей ***Тырышкинъ*** и уч-ль Фридрихъ Карловичъ ***Людике.***

22) *Горяче-Ключевое женское.* Завѣд. Таисія Павловна ***Лебедева,*** законоучитель свящ. Моисей ***Тырышкинъ.***

23) *Григорьевское.* Завѣд. Иванъ Егоровичъ ***Карягинъ,*** законоучитель свящ. Іоаннъ ***Трофимовскій.***

24) *Ильское* 1-*е.* Завѣд. Яковъ Васильевичъ ***Полуянъ,*** законоучитель свящ. Левъ ***Чаленко.***

25) *Ильское* 2 *е.* Завѣд. Александра Александровна ***Полуянъ,*** законоучитель свящ. Левъ ***Чаленко.***

26) *Ильское женское.* Завѣд. Александра Андреевна ***Пимоненко,*** законоучитель свящ. Левъ ***Чаленко.***

27) *Корольковское.* Завѣд. Гавріилъ Стефановичъ ***Пищенко,*** онъ-же и законоучитель.

28) *Львовско-Товарищеское.* Зав. Андрей Евменовичъ ***Деркачъ,*** законоучитель свящ. Михаилъ ***Смиренскій*** и 2-я уч-ца Анастасія Михайловна ***Брагина.***

29) *Панахесское.* Завѣд. Дмитрій Афанасьевичъ ***Мирошниковъ.***

30) *Старо-Бжегокаевское.* Завѣд. Клавдія Львовна ***Пиръ.***

31) *Съверское.* Завѣд. Иванъ Семеновичъ ***Артисевичъ,*** онъ-же и законоучитель и 2-я уч-ца Анна Федоровна ***Былинина.***

32) *Хатыпское.* Завѣд. Антонъ Игнатьевичъ ***Хомутовъ,*** онъ-же и законоучитель.

33) *Шабоно-Тхамохинское.* Зав. Пантелеймонъ Семеновичъ ***Воропаевъ,*** законоучитель свящ. Іоаннъ ***Листопадовъ.***

### Екатеринодарскаго женскаго благотворительнаго общества.

34) *Ново-Дмитріевское.* Завѣд. Анна Григорьевна ***Бартоломьева,*** законоучитель свящ. Викторъ ***Акимовъ,*** и 2-я уч-ца Марія Яковлевна ***Толстова.***

| Названіе ярмарочныхъ пунктовъ. | Названіе ярмарки. | Время торга скотомъ. |
|---|---|---|
| Въ ст. Баталпашинской | Троицкая | 5 дней со дня Троицы |
| „ Некрасовской | Троицкая | 4 дня со дня 9 Пятницы |
| „ Пластуновской | Вознесенская | 7 дней за нед. до Возн. |
| „ Анастасіевской | Проводская | 7 дней съ 3 дня Пасхи |
| „ Петропавловской | Пасхальная | 7 дней съ 3 дня Пасхи |
| „ Выселки | Пасхальная | Съ 3 дня св. Пасхи |
| „ Крыловской | Вознесенская | Со дня Вознесенія 3 дня |
| „ Тихорѣцкой | Пасхальная | Съ 3 дня св. Пасхи 3 д. |
| Въ сел. Мостовомъ | Троицкая | Со дня Троицы 3 дня |
| Въ ст. Вознесенской | Пасхальная | Съ 3 дня св. Пасхи |
| „ Восточной | Троицкая | 3 д съ 1 дня св. Тр-цы |
| „ Раевской | Вознесенская | 3 дня со дня Вознесен. |
| „ Гостагаевской | Вознесенская | 3 дня со дня Вознесен. |
| „ Переясловской | Троицкая | Въ первое воскресенье послѣ пр. Тр-цы—7 дн |

# Торгово-промышленныя заведенія въ области.

## I. Екатеринодарскій отдѣлъ.

| №№ по порядку. | Названіе торгово-промышленныхъ заведеній | Число рабочихъ | Годовой оборотъ | Кому они принадлежатъ или адресъ |
|---|---|---|---|---|
| | **Г. Екатеринодаръ.** 1-я полицейская часть. | | | |
| 1 | Трансп. кон. „Надежда“ | — | — | Рашпилевская 38. |
| 2 | Параход. аг. по р. Кубани | — | — | Кубанское пароходство. |
| 3 | Страх. конт. „Надежда“ | — | — | ***Горчаковъ*** И. В., аген. Рашпилевская, 39. |
| 4 | Стр. конт. Росссійс. о-ва | — | — | ***Чистяковъ*** аген., Соборная, 33. |
| 5 | Страх. конт. Русск. о-ва | — | — | ***Скворцовъ*** М. Д., Екатерининская 15. |
| 6 | Конт. стр. об-ва „Якорь“ | — | — | ***Хунціевъ*** А. С. аген., Крѣпостная 6. |
| 7 | Конт. аген. Донск. Зем. б. | — | — | ***Хейфицъ*** И. Н. аген., Соборная 24. |
| 8 | Кон. аг. Харьк. Зем. б. | — | — | При Екатеринодарскомъ городскомъ банкѣ. |
| 9 | Аген. Варшав. страх. о-ва и 1-го Рос. 1827 г. по страхованію жизни | — | — | ***Шакинъ*** Е. Ф. аген., Карасун. ул. соб. д. |
| 10 | Аптека | — | — | ***Шнея*** К., Николаевскій просп. 33. |
| 11 | Т о ж е | — | — | ***Симкова*** В. В., Николаевск. просп. 19. |
| 12 | Т о ж е | — | — | ***Мееровича*** И. М., Николаевск. просп., 33. |
| 13 | Т о ж е | — | — | ***Давидовича*** В. И., Николаев. просп. 43. |
| 14 | Аптекарскій магазинъ | — | — | Кубанск.-Черном., Николаевск. просп. 27. |
| 15 | Т о ж е | — | — | ***Симкова*** В. М., Николаевск. просп. 19. |
| 16 | Т о ж е | — | — | ***Давидовича***, Николаевск. просп. 66. |
| 17 | Т о ж е | — | — | ***Каплана*** М. М., Гоголевская 71. |
| 18 | Т о ж е | — | — | ***Давидовича***, Николаевск. просп. 45. |
| 19 | Т о ж е | — | — | ***Славина*** В., Екатерининская, 39, |
| 20 | Пивоваренный заводъ | — | — | ***Ирза*** М. Ф. „Новая Баварія“ Екатерин. 43. |
| 21 | Т о ж е | — | — | Наслѣдн. ***Людкевича*** И. А., Соборная 62. |
| 22 | Т о ж е | — | — | ***Колосова*** А., Николаев. просп. 59. |
| 23 | Лимонадный заводъ | — | — | ***Кононенко*** Игн., Николаевск. просп. 62. |
| 24 | Т о ж е | — | — | ***Вафіади***, Гоголевская 60. |
| 25 | Консервная фабрика | — | — | ***Коваленко*** А. А., Екатеринин. соб. домъ. |
| 26 | Табачная фабрика | — | — | ***Бедросова*** Г., Гимназическая 20. |
| 27 | Чугунно-литейн. заводъ | — | — | ***Петрова***, В. В., Соборная 2. |
| 28 | Т о ж е | — | — | ***Сушкина*** М., Соборная 72. |
| 29 | Гвоздильный заводъ | — | — | ***Благова и Хльбникова*** на Карасунѣ. |
| 30 | Паровая мельница | — | — | ***Дицманъ*** съ С-ми, Екатерининская 38. |
| 31 | Типографія | — | — | ***Кубанскаго обл. правл.*** Штабная ул. |
| 32 | Т о ж е | — | — | ***Федоровой*** В. М., Никол. пр. и Штабн. 2/32. |
| 33 | Тоже „Основа“ | — | — | ***Асланова*** М. А., Николаевск. просп. 61. |
| 34 | Т о ж е | — | — | ***Кожевниковъ*** А. А., Карасун ул. д. Ерохин. |
| 35 | Т о ж е | — | — | ***Пальмова***, И. Ф. Екатерининская 23. |
| 36 | Типо-литографія | — | — | ***Казарова*** С. С., уг. Екатер. и Борзиков. |
| 37 | Электро-типографія | — | — | ***Лабузина*** и ***Кускова***, Гоголевская 65. |
| 38 | Кондитерская | — | — | ***Гезе*** Э. С., Николаев. просп д. Черника. |
| 39 | Т о ж е | — | — | ***Кіоръ-Оглы***, Гоголевская. собств. домъ. |
| 40 | Т о ж е | — | — | ***Ахназарова***, Никол. просп. д. Таманцевой. |
| 41 | Тоже „Флора“ | — | — | ***Брюкьяна***, Николаев. просп. д. Рубашевск. |
| 42 | Т о ж е | — | — | ***Кулачки Оглы***, уг. Екатерин. и Бурсак. ул. |
| 43 | Складъ нефти и керос. | — | — | ***Меньшова***, на Карасунѣ, д. Коваленко. |
| 44 | Т о ж е | — | — | ***Кононенко*** И., близъ Базовской дамбы. |
| 45 | Т о ж е | — | — | ***Коваленко*** Б. А., Карасунскій каналъ. |
| 46 | Книжный магазинъ | — | — | ***Марьева*** Ѳ. Т., Николаевск. просп. 55. |
| 47 | Тоже „Дѣло“ | — | — | ***Запорожецъ*** Д. К., Никол. пр. д. Долинской. |

| №№ по порядку | Названіе торгово-промышленныхъ заведеній | Число рабочихъ | Годовой оборотъ | Кому они принадлежатъ или адресъ |
|---|---|---|---|---|
| 48 | Книжный магазинъ | — | — | ***Аннеткова*** Г. А., уг. Никол. пр. и Гимназ. |
| 49 | т о ж е | — | — | ***Босенко*** Т. И., Никол. пр., д. Кононенко. |
| 50 | т о ж е | — | — | ***Когана*** А. Ш., уг. Гимназ. и Бурсак. ул. |
| 51 | т о ж е | — | — | ***Меерович*** Г. И., уг. Ник. пр. и Гоголев. |
| 52 | т о ж е | — | — | ***Митина*** И. Г., Бурсаковская 58 |
| 53 | т о ж е | — | — | ***Соколова*** П. Я., Никол. пр., прот. апт. Шнея. |
| 54 | Желѣзно-скобян. торг. | 5 | 19160 | ***Снъсаревы*** Я. и А., уг. Карасун. и Никол. пр. |
| 55 | Мануфактурная торгов. | 4 | 8500 | ***Яременко*** П. Л., Бурсаков. ул., д. Гарбуза. |
| 56 | т о ж е | 6 | 36000 | ***Мултыхъ*** В. Х., Новый базаръ. |
| 57 | т о ж е | 28 | 500000 | Т-во ***Демержіевъ*** К. и ***Лухраевъ*** Г., Ник. пр. |
| 58 | т о ж е | 5 | 84536 | Т/Д. Вр. ***Богарсуковы***. Николаев. просп. |
| 59 | т о ж е | 15 | 498863 | ***Хачадуровъ*** Х. Р., Николаевскій просп. |
| 60 | т о ж е | 12 | 100000 | Бр. ***Заліевы***, Николаевскій проспектъ. |
| 61 | Магазинъ готов. платья | 3 | 21000 | ***Степанова*** М. Ф., Буусаков. ул., д. Гарбуза. |
| 62 | т о ж е | 5 | 32850 | ***Срабіоновъ*** С. Д., Николаевскій просп. |
| 63 | т о ж е | 3 | 35000 | Конкурс. упр. по д. ***Кисловыхъ***, Ник. пр. |
| 64 | Шапочная торговля | 1 | 10000 | ***Папсуй-Шапка*** И. И., Новый базаръ. |
| 65 | т о ж е | 1 | 15000 | ***Голенищенко*** И: И., Николаевск. просп. |
| 66 | т о ж е | 2 | 50000 | ***Варшавскій*** І. С., Николаевскій просп. |
| 67 | т о ж е | 1 | 11000 | ***Шибаковскій*** Я. К., Николаевск. просп. |
| 68 | Бакалейный магазинъ | 7 | 458278 | Т/Д. ***Осначъ*** И. М. и К°, Николаев. прос. |
| 69 | т о ж е | 7 | 63826 | Админ. по дѣл. ***Кононенко,*** Николаев. пр. |
| 70 | т о ж е | 4 | — | Т/Д. ***Усань*** С. Ф. съ Бр., Николавск. пр. |
| 71 | Галантерейный магаз. | 3 | 22500 | ***„Товарищество“***, Николаевскій просп. |
| 72 | т о ж е | 6 | 18000 | ***Луповка*** К. В., Николаевскій проспектъ. |
| 73 | т о ж е | 12 | 75000 | ***Рудасовъ*** Г. П. Николаевскій проспектъ. |
| 74 | т о ж е | 6 | 90000 | ***Маликовъ*** М. П., Николаевскій просп. |
| 75 | т о ж е | 3 | 18000 | ***Зеленинъ*** Д. Н., Николаевскій проспектъ. |
| 76 | Магаз. эл.-технич. прин. | 3 | 60000 | ***Радіонова*** Т-во, Николаевскій проспектъ. |
| 77 | Магазинъ обуви | 6 | 30000 | ***Бондаренко*** В. П., Николаевск. просп. |
| 78 | т о ж е | 4 | 30000 | ***Шевцова*** С. С., Николаевскій проспектъ. |
| 79 | т о ж е | 10 | 180000 | ***Сахавъ*** К. С., Николаевскій проспектъ. |
| 80 | Часовой и оптич. магаз. | 1 | 10 00 | ***Каменскій*** И. Я., Николаевскій просп. |
| 81 | т о ж е магазинъ | 1 | 15000 | Т-во бр. ***Бабаковы,*** Николаевск. просп. |
| 82 | тоже и музык. инструм. | 1 | 15000 | Т-во ***Лысовъ*** П. С. и К°, Николаев. просп. |
| 83 | тоже час. и золот. вещ. | 5 | 40000 | ***Ганъ*** Л. Я., Николаевскій проспектъ. |
| 84 | т о ж е | 3 | 14000 | ***Кудрявцевъ*** Г. М., Николаевскій просп. |
| 85 | т о ж е | — | 15000 | ***Кирьяковъ*** В. Г., Николаевскій просп. |
| 86 | Кожевенная торговля | 2 | 20000 | ***Фотіади*** Ф. И., Новый базаръ. |
| 87 | т о ж е | 5 | 45000 | ***Волошинъ*** С. З., Бурсаковск. ул., д. Гарбуза. |
| 88 | Фабрика вѣсовъ | — | 20000 | ***Проценко*** И. П., Соборная 81. |
| 89 | Оружейный магазинъ | 1 | — | Т-во ***Цыпкинъ*** И. и ***Гуцъ*** С., Никол. пр. |
| 90 | тоже и церковн. утвари | 6 | — | ***Гуренковъ*** В. В., Николаевскій проспектъ. |
| 91 | Посудный магазинъ | 4 | 20000 | ***Бабакъ*** О. З., Николаевскій преспектъ. |
| 92 | Резиновый магазинъ | 5 | — | Т-во ***„Проводникъ“***, Николаевск. просп. |
| 93 | Чайный магазинъ | 6 | — | ***Виноградовъ*** К. М., Николаевскій просп. |
| | 2-я полицейская часть. | | | |
| 1 | Мануфактурный магаз. | 80 | 1115000 | Т-во Бр. ***Богарсуковыхъ,*** Николаев. пр. |
| 2 | т о ж е | 25 | 500000 | ***Черачевъ*** Б. В., Николаевскій просп. 79. |
| 3 | т о ж е | 100 | 4000000 | Т-во Бр. ***Тарасовыхъ,*** Николаев. пр. 79. |
| 4 | т о ж е | 2 | 15000 | ***Дерюжкинъ*** А. Е., Сѣнной базаръ. |
| 5 | т о ж е | 1 | 8000 | ***Назаренко*** А. И., тамъ-же. |
| 6 | т о ж е | 2 | 10000 | ***Липникова*** Е. Е. и К°, тамъ-же. |
| 7 | Галантерейный магаз. | 18 | 400000 | ***Арзумановъ*** Л. Г., Николаевскій просп. |
| 8 | т о ж е | 5 | 12000 | ***Скрицкій*** Ю. И., Николаевскій просп. 67 |
| 9 | т о ж е | 6 | 800000 | Бр. ***Арзумановы,*** Николаевск. просп. 80. |
| 10 | т о ж е | 3 | 12000 | ***Баранниковъ*** А., Николаевск. проспектъ. |
| 11 | т о ж е | 1 | 8000 | ***Тропскій*** П. А., Николаевскій проспектъ. |



| №№ по порядку | Названіе торгово-промышленныхъ заведеній | Число рабочихъ | Годовой оборотъ | Кому они принадлежатъ или адресъ |
|---|---|---|---|---|
| 12 | Галантерейный магаз. | 3 | 15000 | ***Абдулаевъ*** С., Николаевскій просп. 90. |
| 13 | т о ж е | 2 | 25000 | ***Кустовъ*** Д. Н., Николаевск. просп. 84. |
| 14 | т о ж е | 1 | 5000 | ***Усовъ*** М. А., Николаевскій просп. 89. |
| 15 | т о ж е | 1 | 18000 | ***Чувалов*** Г. М., Николаевск. просп. 104. |
| 16 | т о ж е | 1 | — | ***Кадріеловъ*** А. И., Николаев. просп. 120. |
| 17 | Бакалейная торговля | 3 | 100000 | ***Хоруженко*** Н., Николаевск. просп. 84. |
| 18 | т о ж е | 1 | — | ***Меркуровъ*** М. Г., Сѣнной базаръ. |
| 19 | т о ж е | 2 | 4000 | ***Теръ Мартиросовъ*** А. С., тамъ-же. |
| 20 | т о ж е | 1 | — | ***Кичатовъ***, тамъ-же. |
| 21 | Одежная торговля | 5 | 100000 | Т-во ***Бабкова*** В. М., Николаевск. пр. 78. |
| 22 | т о ж е | — | 8000 | ***Шевченко*** М. М., тамъ-же. |
| 23 | т о ж е | 1 | 6000 | ***Фридманъ*** И. Д., Сѣнной базаръ. |
| 24 | Обувная торговля | 5 | 35000 | ***Кравцовъ*** Г. Я. и К°, Николаев. пр. 67. |
| 25 | т о ж е | 5 | 40000 | ***Поповъ*** М. Э., тамже 81. |
| 26 | т о ж е | 30 | 1500000 | Т-во ***Квасовъ*** П., тамъ-же 92. |
| 27 | т о ж е | 4 | 60000 | ***Игумновъ*** Н. Н., тамъ-же 86. |
| 28 | т о ж е | — | 6000 | ***Косинскій*** И. И., Сѣнной базаръ. |
| 29 | т о ж е | 1 | 10000 | ***Степановъ*** П. С., тамъ-же. |
| 30 | Желѣзно-скобяная торг. | 12 | 19000 | ***С меновъ*** съ С-ми, Николаев. просп. 74. |
| 31 | т о ж е | 2 | 40000 | ***Овчаровъ*** и ***Даценко***, тамъ-же 124. |
| 32 | т о ж е | 5 | 100000 | ***Осначъ*** Т. Д., Ростовская 105. |
| 33 | т о ж е | 15 | 100000 | ***Буковскій*** П. В., Новая 75. |
| 34 | т о ж е | 2 | — | ***Костюченко*** М. Н., Сѣнной базаръ. |
| 35 | Шапочная торговля | 1 | 15000 | Т-во ***Красинскій*** и К°, Николаев. пр. 78. |
| 36 | т о ж е | 1 | 5000 | ***Шевченко*** М. М., тамъ-же. |
| 37 | т о ж е | 1 | 12000 | ***Шуфиль*** С. Ѳ., Сѣнной базаръ. |
| 38 | т о ж е | 1 | — | ***Селезнева*** К. М., тамъ-же. |
| 39 | т о ж е | 1 | 100000 | ***Карновичъ*** Д. Е., тамъ-же. |
| 40 | Посудно-ламповая торг. | 5 | 35000 | ***Мисировъ*** В. А., тамъ-же. |
| 41 | Желѣз.-скобяная торг. и красильная фабр. | 20 | 400000 | Н-ки ***Игнатова***, тамъ-же 67. |
| 42 | Винно-бакалейный и гастрономич. магазинъ | 12 | 50000 | ***Усань*** С. съ Бр., Никол. пр., д. Фабриченко. |
| 43 | т о ж е | 5 | 50000 | Бр. ***Мишвелевы***, Никол. пр., д. Колосова. |
| 44 | Оружейный магазинъ | 1 | 6000 | ***Вертелецкій*** Т. Н., Сѣнной базаръ. |
| 45 | Шорная торговля | 1 | 5000 | ***Першинъ*** Я. М., тамъ-же. |
| 46 | т о ж е | 1 | 18000 | ***Першинъ*** Ѳ. Н., тамъ-же. |
| 47 | Рыбная торговля | 1 | 5000 | ***Конченко*** Н. А., тамъ-же. |
| 48 | т о ж е | 1 | 6000 | ***Карпенко*** И. В., тамъ-же. |
| 49 | Гастрономич. магазинъ | 5 | — | ***Тарабановъ*** И. З., тамъ-же 65. |
| 50 | т о ж е | 1 | 3000 | ***Казаровъ*** Б. Л., тамъ-же 90. |
| 51 | Магазинъ красокъ | 3 | 30000 | ***Шановаловъ*** Г. В., тамъ-же, д. Попова. |
| 52 | Складъ стеклм | 2 | 35000 | ***Степановъ*** Ф., тамъ же 90. |
| 53 | Табачный магазинъ | 3 | — | ***Алавердовъ*** Х. Е. съ С-ми, тамъ-же 65. |
| 54 | т о ж е | — | 6000 | ***Тузулаховъ*** Д. Л., тамъ-же. |
| 55 | Мебельный магазинъ | 1 | 10000 | ***Плотниковъ*** К. Е., Сѣнной базаръ. |
| 56 | т о ж е | 1 | 10000 | ***Зубаковъ*** Н. А., тамъ-же. |
| 57 | Музыкальный магазинъ | 8 | 45000 | Бр. ***Саранти***, Николаев. пр. 69. |
| 58 | т о ж е | 1 | 3000 | ***Болгова*** А. И., тамъ-же. |
| 59 | Кожевенная торговля | 2 | 10000 | ***Бочаровъ*** Г. Ѳ., Сѣнной базаръ. |
| 60 | Смѣшанная торговля | 5 | 18000 | ***Яременко*** П. Л., тамъ-же. |
| | 3-я полицейская часть. | | | |
| 1 | Мануфактурная торгов. | 4 | 75000 | ***Поповъ***, Бурсаковская 60. |
| 2 | т о ж е | 3 | 50000 | ***Задорожній***, Бурсаковская 60. |
| 3 | т о ж е | 20 | 1000000 | ***Тарасовъ*** И., Бурсаковская 64. |
| 4 | т о ж е | 4 | 25000 | ***Бурякъ***, Борзиковская 105. |
| 5 | т о ж е | 4 | 12000 | ***Третьякъ***, Садовая 43. |
| 6 | т о ж е | 1 | 10000 | ***Кортуновъ***, Садовая 62. |

| №№ по порядку | Названіе торгово-промышленныхъ заведеній | Число рабочихъ | Годовой оборотъ | Кому они принадлежатъ или адресъ |
|---|---|---|---|---|
| 7 | Мануфактурная торгов. | 1 | 25000 | ***Шинкаренку***, Борзиковская 63. |
| 8 | т о ж е | 5 | 120000 | ***Меликъ-Давыдову*** и ***Мусесову***, Бурсак. 60. |
| 9 | т о ж е | 7 | 150000 | ***Шабелину*** и ***Аджанову***, Бурсаковск. 62. |
| 10 | Одежная торговля | 4 | 50000 | ***Ершеву*** и ***Леонтьеву***. Борзиковск. 102. |
| 11 | т о ж е | 7 | 75000 | ***Дидиченко***, Борзиковская 88. |
| 12 | т о ж е | 15 | 300000 | ***Тертерьянцъ*** и ***Баграмову***, Бурсак. 62. |
| 13 | Посудная торговля | 4 | 2 000 | ***Бабакову***, Бурсаковская 60. |
| 14 | т о ж е | 4 | 20000 | ***Асланову*** и ***Терентьеву***, Бурсаковск. 62. |
| 15 | Мучная торговля | 2 | 40000 | ***Забіякъ***, Борзиковская 92. |
| 16 | т о ж е | 2 | 30000 | ***Ермакову***, Борзиковская 61. |
| 17 | Шапочная торговля | 1 | 20000 | ***Соловьеву***, Бурсаковская. |
| | ***4-я полиц часть.*** | | | |
| 1 | Мануфактурные торгов. | — | 6000 | ***Глинскій*** П. Ф. |
| 2 | т о ж е | — | 9000 | ***Маловъ*** К. К. |
| 3 | т о ж е | — | 10000 | ***Бакановъ*** Ф. Г. |
| 4 | т о ж е | — | 6000 | ***Леженинъ*** И. А. |
| 5 | Галантерейные торгов. | — | — | |
| 6 | Бакалейные торговли | — | — | |
| 7 | Одежные торговли | — | — | |
| 8 | Обувные торговли | — | 3500 | ***Давидовъ*** М. И. |
| 9 | и другіе. | — | — | |
| | **Динская стан.** | | | |
| 1 | Смѣшанная торговля | — | 3000 | ***Овсянниковъ*** Н. К. |
| 2 | т о ж е | — | 3000 | ***Гежа*** А. Я. |
| 3 | т о ж е | — | 6000 | ***Телекчіевъ*** М. П. |
| 4 | т о ж е | — | 300 | ***Стукаловъ*** Е. П. |
| 5 | т о ж е | — | 4000 | ***Щегольнякъ*** К. И. |
| 6 | т о ж е | — | 5000 | ***Коноваленко*** Е. Е. |
| 7 | т о ж е | — | 3000 | ***Вы оцкій*** А. И. |
| 8 | т о ж е | — | 3000 | ***Дубина*** Н. С. |
| 9 | т о ж е | — | 6000 | ***Шановаловъ*** М. М. |
| 10 | т о ж е | — | 5000 | ***Подгирній*** А. А. |
| 11 | т о ж е | — | 3000 | ***Брыжакъ*** К. А. |
| 12 | т о ж е | — | 6000 | ***Щербина*** М. Т. |
| 13 | т о ж е | — | 5000 | ***Баша*** С. А. |
| 14 | т о ж е | — | 4000 | ***Желтоногъ*** А. Я. |
| 15 | т о ж е | — | 2500 | ***Клева*** М. А. |
| 16 | Мануфактурная торгов. | — | 2000 | ***Асланов Н. Д.*** |
| 17 | Мел. прод. остат. ман. тов. | — | | ***Бабакъ*** П., торг. пр. со 2-го полуг. 1914 г. |
| 18 | Галантерейная торгов. | — | 500 | ***Соловьевъ*** М. М. |
| 19 | т о ж е | — | 1500 | ***Цыбуля*** Г. Т. |
| 20 | т о ж е | — | 1200 | ***Цыбуля*** П. Т. |
| 21 | т о ж е | — | 500 | ***Гилъ*** А. С. |
| 22 | т о ж е | — | | ***Возница*** Д., торг. произв. съ 15 сен. 1914 г. |
| 23 | Разносн. галант. торгов. | — | 600 | ***Чумакъ*** И. А. |
| 24 | Мелочная торговля | — | 50 | ***Горбачевъ*** Д. Д. |
| 25 | т о ж е | — | 900 | ***Погорѣловъ*** И. Т. |
| 26 | т о ж е | — | 400 | ***Зоренко*** А. К. |
| 27 | т о ж е | — | 600 | ***Авраамено*** К. Ф. |
| 28 | т о ж е | — | 1000 | ***Заика*** С. П. |
| 29 | т о ж е | — | 200 | ***Дятлова*** М. П. |
| 30 | т о ж е | — | 300 | ***Никуленко*** Е. Г. |
| 31 | т о ж е | — | 500 | ***Ронь*** Д. Е. |
| 32 | т о ж е | — | 300 | ***Чеpечеча*** И. Ф. |
| 33 | т о ж е | — | 200 | ***Жаданъ*** М. А. |
| 34 | т о ж е | — | 200 | ***Видьневъ*** М. И. |



| №№ по порядку | Названіе торгово-промышленныхъ предпріятій | Число рабочихъ | Годовой оборотъ | Кому они принадлежатъ или адресъ |
|---|---|---|---|---|
| 35 | Мелочная торговля | — | 2000 | ***Самойленко*** З. А. |
| 36 | т о ж е | — | 1500 | ***Степанченко*** Г. Е. |
| 37 | т о ж е | — | 300 | ***Коржевская*** І. Л. |
| 38 | т о ж е | — | 1500 | ***Баша*** Ф. А. |
| 39 | т о ж е | — | 200 | ***Воловикъ*** Г. Е. |
| 40 | т о ж е | — | 500 | ***Лупинъ*** Е. С. |
| 41 | т о ж е | — | 150 | ***Желтоноговъ*** Ф. Т |
| 42 | т о ж е | — | 100 | ***Москаленко*** Н. В. |
| 43 | Бакалейная торговля | — | | ***Григоренко*** П. И., торг. съ 1 янв. 1915 г. |
| 44 | т о ж е | — | 700 | ***Панчишній*** И. Н. |
| 45 | т о ж е | — | 200 | ***Львъ*** Ф. К. |
| 46 | т о ж е | — | | ***Дановъ*** А. И., торгов. съ 1 янв. 1915 г |
| 47 | т о ж е | — | 200 | ***Писчукъ*** Т. М. |
| 48 | Рыбная торговля | — | 3500 | ***Богословъ*** Ф. К. |
| 49 | т о ж е | — | 1500 | ***Усачевъ*** И. И. |
| 50 | т о ж е | — | 300 | ***Кирієнко*** Х. Д. |
| 51 | т о ж е | — | 2500 | ***Нечаева*** Н. М. |
| 52 | Кожевенная торговля | — | 1500 | ***Пивень*** С. А. |
| 53 | т о ж е | — | 1200 | ***Еременко*** С. Л. |
| 54 | т о ж е | — | 600 | ***Честъ*** К. В. |
| 55 | т о ж е | — | 2000 | ***Рѣшетнякъ*** С. И |
| 56 | т о ж е | — | 1500 | ***Чикнаурьянцъ*** С. И. |
| 57 | т о ж е | — | | ***Чикнаурьянцъ*** П., торг. съ 1 янв. 1915 г. |
| 58 | т о ж е | — | | ***Семоньяновъ*** А., торг. съ 1 янв. 1915 г. |
| 59 | Торгов. швейн. машин. | — | 3000 | ***Зингеръ*** К°, акціонерное общество. |
| 60 | Тарговля картофелемъ | — | | ***Щербаченко*** В., торг. съ 1 янв. 1915 г. |
| 61 | Жестяная торговля | — | | ***Винникъ*** І. К. т о ж е. |
| 62 | Лѣсная торговля | — | 6000 | ***Щербина*** Т. В. |
| 63 | Кузнечная мастерская | — | 1500 | ***Тупикъ*** В. Ф. |
| 64 | Скупка и продажа скота | — | 2500 | ***Бондаревъ*** А. М. |
| 65 | Мясная лавка | — | 1500 | Е г о - ж е. |
| 66 | т о ж е | — | 1500 | ***Бондарева*** К. М. |
| 67 | Скл. керос., ант., соли и др. | — | 4000 | ***Новгородскій*** П. К. |
| 68 | Кредитное учрежденіе | — | 1607709 | Динское общество Взаимнаго Кредита. |
| 69 | А п т е к а | — | 500 | ***Гуровичъ*** Д. Н. |
| 70 | Покуп. и прод. зерн. пр. | — | 8000 | ***Лебедь*** М. И. |
| 71 | т о ж е | — | 8000 | ***Міесеровъ*** Т. М. |
| 72 | т о ж е | — | 5000 | ***Магливерасъ*** С. С. |
| 73 | т о ж е | — | 7000 | ***Цилоянопуло*** Д. Н. |
| 74 | т о ж е | — | 5000 | ***Велегура*** Т. Л. |
| 75 | т о ж е | — | 3000 | ***Шкалдыкъ*** А. Я. |
| 76 | т о ж е | — | | ***Страволемо*** С., торг. съ 1 янв. 1915 г. |
| 77 | т о ж е | — | 6000 | ***Скоробогатый*** Д. В. |
| 78 | Пок. и прод. подсолн. сѣмя | — | 5000 | ***Черниковъ*** П. И. |
| 79 | т о ж е | — | 5000 | ***Осташкинъ*** Г. Т. |
| 80 | т о ж е | — | 2000 | ***Медвѣдевъ*** К. С. |
| 81 | т о ж е | — | 3000 | ***Жогинъ*** Г. К. |
| 82 | т о ж е | — | 5000 | ***Лысенко*** И. Г. |
| 83 | т о ж е | — | 3000 | ***Евдокименко*** М. С. |
| 84 | т о ж е | — | 4000 | ***Медвѣдевъ*** Т. Е. |
| 85 | т о ж е | — | 2000 | ***Григорьевъ*** Т. А. |
| 86 | т о ж е | — | 1500 | ***Кечинъ*** В. А. |
| 87 | т о ж е | — | 1500 | ***Евдокименко*** И. С. |
| 88 | т о ж е | — | 3000 | ***Шокинъ*** съ сыновьями. |
| 89 | т о ж е | — | 2000 | ***Пархоменко*** С. С. |
| 90 | т о ж е | — | 4000 | ***Вайнштейнъ*** Я. М. |
| 91 | т о ж е | — | 8000 | ***Овсянниковъ*** Н. К. |
| 92 | Харч. и прод. прохл. напит. | — | | ***Теръ-Карапетовъ***, торг. съ 1 янв. 1915 г. |
| 93 | Буфетъ на ст. Динская | — | 250 | ***Коноваленко*** С. П. |
| 94 | Паров. мукомол. мельн. | — | 3000 | ***Великій*** А. П. |

| №№ по порядку | Названіе торгово-промышленныхъ предпріятій | Число рабочихъ | Годовой оборотъ | Кому они принадлежатъ или адресъ |
|---|---|---|---|---|
| 95 | Паров. муком. мельн. | — | 10000 | *Елисѣевъ* А. И. и *Ровная* П. И. |
| | съ маслоб. заводомъ | — | 5000 | *Сазоновъ* Ф. М. *Земцевъ* И. И. |
| 96 | т о ж е | — | 2000 | *Панинъ* И. С. |
| 97 | Маслобойный заводъ | — | 1500 | *Бабенко* П. М. |
| 98 | т о ж е | | | |
| | **Ст. Ладожская.** | | | |
| 1 | Паров. муком. мельн. | 3 | 3000 | *Корытину* М. И. |
| 2 | т о ж е | 3 | 3000 | *Лотареву* И. С. |
| 3 | т о ж е | 3 | 3000 | *Игнатьеву* Г. П. |
| 4 | Маслобойные заводы | 3 | 1000 | *Корытину* М. И. |
| 5 | т о ж е | 3 | 1000 | *Игнатьеву* Г. П. |
| 6 | Кирпичный заводъ | 4 | 500 | *Евсикову* М. П. |
| 7 | т о ж е | 4 | 500 | *Язвину* Е. П. |
| 8 | т о ж е | 6 | 1000 | *Саакову* Х. А. |
| 9 | Бондарное заведеніе | 1 | 200 | *Киселеву* И. И. |
| 10 | т о ж е | 1 | 200 | *Киселеву* А. Г. |
| 11 | т о ж е | 1 | 200 | *Корноухову* И. П. |
| 12 | т о ж е | 1 | 200 | *Новикову* Ф. Г. |
| 13 | Кишечное производство | 1 | 200 | *Шерешкову* М. Т. |
| 14 | Слесарная мастерская | 1 | 300 | *Басарабъ* Д. И. |
| 15 | Хлѣбный амбаръ | 2 | 25000 | *Микиртычевымъ*, Торг. Домъ Бр. |
| 16 | т о ж е | 2 | 45000 | *Константиниди* К. Г. |
| 17 | т о ж е | 2 | 10000 | *Тыщенко* М. Г. |
| 18 | т о ж е | 2 | 30000 | *Корытину* М. И. |
| 19 | т о ж е | 2 | 10000 | *Манякину* Н. Н. |
| 20 | т о ж е | 2 | 1000 | *Кабатову* А. А. |
| 21 | т о ж е | 2 | 10000 | *Кологересу* В. И. |
| 22 | т о ж е | 2 | 10000 | *Щурову* И. С. |
| 23 | Лѣсной складъ | 1 | 2000 | Е м у ж е. |
| 24 | т о ж е | 1 | 1000 | *Фельчакову* Д. А. |
| 25 | т о ж е | 1 | 2000 | *Кабатову* А. А. |
| 26 | Керосинный складъ | 1 | 10000 | *Щурову* И. С. |
| 27 | Складъ землѣд. орудій | 2 | 50000 | *Подоляку* Я. А. |
| 28 | т о ж е | 1 | 10000 | *Ладожскому* С. С. Т-ву. |
| 29 | Мелочн. бакалейн. торг. | 1 | 500 | *Донецкому* Г. К. |
| 30 | т о ж е | 1 | 1500 | *Радину* Д. Г. |
| 31 | т о ж е | 1 | 200 | *Хаманъ* О. Г. |
| 32 | т о ж е | 1 | 500 | *Макушенко* М. Е. |
| 33 | т о ж е | 1 | 200 | *Проскурину* П. Е. |
| 34 | т о ж е | 1 | 200 | *Головченко* І. С. |
| 35 | т о ж е | 1 | 200 | *Полетаевой* А. Ф. |
| 36 | т о ж е | 1 | 200 | *Герусову* Е. В. |
| 37 | т о ж е | 1 | 500 | *Пузанковой* Е. Г. |
| 38 | т о ж е | 1 | 350 | *Волобуеву* Ф. Ф. |
| 39 | т о ж е | 1 | 300 | *Ляпишеву* Н. Н. |
| 40 | т о ж е | 1 | 200 | *Буркоту* М. А. |
| 41 | т о ж е | 1 | 500 | *Залашковой* А. И. |
| 42 | т о ж е | 1 | 600 | *Гиленко* М. И. |
| 43 | т о ж е | 1 | 500 | *Черненко* Н. Р. |
| 44 | т о ж е | 1 | 500 | *Куликову* П. А. |
| 45 | т о ж е | 1 | 300 | *Татарченко* П. Н. |
| 46 | т о ж е | 1 | 500 | *Уткиной* Е. А. |
| 47 | т о ж е | 1 | 500 | *Ямпольскому* С. Г. |
| 48 | Галантерейная торгов. | 1 | 700 | *Савченко* С. Е. |
| 49 | т о ж е | 1 | 3000 | *Павлову* Ф. І. |
| 50 | т о ж е | 1 | 800 | *Проскурину* П. Е. |
| 51 | т о ж е | 1 | 200 | Е м у - ж е. |
| 52 | Мануфактурная торгов. | 4 | 20000 | *Микиртычеву* Торгов. Дому Бр. |



Областной Инженеръ,

Статскій Совѣтникъ

Владиміръ Михайловичъ

**Кундуховъ.**

| №№ по порядку | Названіе торгово-промышленныхъ предпріятій | Число рабочихъ | Годовой оборотъ | Кому они принадлежатъ или адресъ |
|---|---|---|---|---|
| 53 | Т о ж е | 1 | 8000 | *Арутюновой* М. К. |
| 54 | Т о ж е | 1 | 2500 | *Чайдоянцъ* М. К. |
| 55 | Т о ж е | 1 | 10000 | *Лотареву* Х. С. |
| 56 | Т о ж е | 1 | 2000 | *Авдіенку* Ф. А. |
| 57 | Т о ж е | 1 | 3000 | *Щетинину* С А. |
| 58 | Т о ж е | 1 | 2000 | *Новиковой* М. Г. |
| 59 | Т о ж е | 1 | 9000 | *Демьяненко* Г. А. |
| 60 | Смѣшанная торговля. | 1 | 10000 | *Аваковымъ* П. Х. и М. И. |
| 61 | Т о ж е | 1 | 10000 | *Сычеву* Г. Б. |
| 62 | Т о ж е | 1 | 8000 | *Махалову* А. М. |
| 63 | Т о ж е | 1 | 8000 | *Кашину* А. Т. |
| 64 | Т о ж е | 1 | 1000 | *Гаврилиди* Г. И. |
| 65 | Т о ж е | 1 | 1000 | *Ивкину* В. А. |
| 66 | Т о ж е | 1 | 800 | *Шалимову* А. М. |
| 67 | Т о ж е | 1 | 5000 | *Паневину* С. М. |
| 68 | Торгов. готов. платьемъ | 1 | 2500 | *Оганову* К. Б. |
| 69 | Желѣзно-посудная | 1 | 600 | *Пояркову* А. Ф. |
| 70 | Т о ж е | 1 | 600 | *Макушенко* М. Е. |
| 71 | Портняжная мастерская | 1 | 300 | *Гванатадзе* И. И. |
| 72 | Мучная торговля | 1 | 300 | *Потапову* С, П. |
| 73 | Т о ж е | 1 | 800 | *Байеру* Пі А. |
| 74 | Хлѣбопекарня | 1 | 1000 | *Салапасиди* А. Г. |
| 75 | Т о ж е | 1 | 1000 | *Гаврилиди* Г. И. |
| 76 | К о ф е й н а я | 1 | 500 | *Птухину* П. С. |
| 77 | Буфетъ на станціи | 1 | 500 | *Волощуковой* С. І. |
| 78 | А п т е к а | 1 | 3000 | *Рекціусъ* А. И. |
| 79 | Аптекарскій магазинъ | 1 | 1000 | *Радченко* П, И. |
| 80 | Т о ж е | 1 | 1200 | *Кабатову* А. А. |
| | **ст. Марьянская.** | | | |
| 1 | Паровая муком. мельн. | 5 | 5000 | *Рубайло*, Ѳедотъ Кузьм. |
| 2 | т о ж е | 4 | 4000 | *Крикунъ*. Филиппъ Н-ки |
| 3 | т о ж е | 4 | 5000 | *Кучеренко*, Аврамъ Ив. |
| 4 | Кожевные заводы | 2 | 500 | *Петраковъ*, Андр. Гр. |
| 5 | Черепичный аавод̀ъ | 2 | 400 | *Щупецъ*, Мих. Григор. |
| 6 | т о ж е | 2 | 300 | *Клыта*, Ермолай Самуил. |
| 7 | т о ж е | 2 | 500 | *Иванась*, Демидъ Ѳед. |
| 8 | Бондарная мастерская | 2 | 400 | *Щекольдинъ*, Сер. Ив. |
| 9 | Маслобойный заводъ | 2 | 1800 | *Остроухъ*, Пав. Исак. |
| 10 | т о ж е | 2 | 1500 | *Колесниковъ*, Онисимъ |
| 11 | т о ж е | 2 | 1500 | *Величко*, Наталія |
| 12 | Кирпичный заводъ | 3 | 800 | *Давыденко* Кир. Григ. |
| 13 | т о ж е | 4 | 1000 | *Пергать*, Дан. Мих. |
| 14 | Овчиный заводъ | 2 | 200 | *Морозъ*, Вих. Матв. |
| 15 | Кожевно-обувная торг. | 1 | 5000 | *Гавриляка*, Ант. Макс. |
| 16 | т о ж е | 1 | 2000 | *Дзюба*. Леонтій |
| 17 | Желѣзно-скобяная тор | 2 | 8000 | *Рудаковъ*, Аврамъ Карп. |
| 18 | Смѣшанная торговля | 1 | 7000 | *Ломакинъ*. Гавр Иван. |
| 19 | т о ж е | 3 | 15000 | *Рубайло*. Ѳед. Кузьм. |
| 20 | т о ж е | 4 | 15000 | *Рубайло*, Дмитр. Ѳед. |
| 21 | т о ж е | 1 | 4200 | *Шабалинъ*, Мих. Гав. |
| 22 | т о ж е | 1 | 4000 | *Филоновичъ*, Матв. Григ. |
| 23 | т о ж е | 3 | 15000 | *Чарихов*ъ. Арт. Степ. |
| 24 | т о ж е | 1 | 7000 | *Нарышкина*, Васса Пр. |
| 25 | т о ж е | 1 | 7000 | *Горло*, Алек. Ив |
| 26 | т о ж е | 1 | 6000 | *Пустовойтовъ*. Винод. |
| 27 | т о ж е | 1 | 2500 | *Савенчукъ*, Евф. Дан. |
| 28 | Галантерейная торговля | 1 | 2000 | *Малпика*, Архипъ |
| 29 | т о ж е | 1 | 800 | *Никоновъ*, Георгій |

| №№ по порядку | Названіе торгово-промышленныхъ предпріятій | Число рабочихъ | Годовой оборотъ | Кому они принадлежатъ или адресъ |
|---|---|---|---|---|
| 30 | Складъ швейн. машинъ | 1 | 2000 | Акціон. о-во ***К⁰ Зингеръ***. |
| 31 | Рыбная торговля | 1 | 800 | ***Семенченко*** Іосифу. |
| 32 | т о ж е | 1 | 500 | ***Дзюба*** Несторъ. |
| 33 | Бакалейная торговля | 1 | 800 | ***Семенченко*** Денису. |
| 34 | т о ж е | 1 | 1000 | ***Бондашу*** Прокоѳію. |
| 35 | т о ж е | 1 | 1000 | ***Горленко*** Ивану Ивановичу. |
| 36 | т о ж е | 1 | 1500 | ***Черняку*** Лукѣ Васильевичу. |
| 37 | т о ж е | 1 | 800 | ***Кучеренко*** Кирію Ивановичу. |
| 38 | т о ж е | 1 | 800 | ***Скрипка*** Михаилу Даніиловичу. |
| 39 | т о ж е | 1 | 3000 | ***Андрющенко*** Ѳеодору Васильевичу. |
| 40 | т о ж е | 1 | 1500 | ***Саржану*** Прокофію. |
| 41 | т о ж е | 1 | 1000 | ***Раевскому*** Георгію. |
| 42 | т о ж е | 1 | 1500 | ***Цокуръ*** Марфѣ. |
| 43 | т о ж е | 1 | 1300 | ***Андрющенко*** Василію Васильевичу. |
| 44 | т о ж е | 1 | 1500 | ***Малафію*** Стефану Петровичу. |
| 45 | т о ж е | 1 | 1500 | ***Багалію*** Афанасію Афанасьевичу. |
| 46 | т о ж е | 1 | 1200 | ***Бондашъ*** Аннѣ. |
| 47 | т о ж е | 1 | 1500 | ***Дорошокъ*** Андрею Сидоровичу. |
| 48 | т о ж е | 1 | 1300 | ***Тыщенко*** Леонтію. |
| 49 | т о ж е | 1 | 1500 | ***Ковтуну*** Ѳеодору Ивановичу. |
| 50 | т о ж е | 1 | 1200 | ***Крикуну*** Алексѣю. |
| 51 | Складъ зернового хлѣба | 4 | 70000 | ***Луи Дрейфусъ и К⁰***. |
| 52 | Ссыпка зернов. хлѣба | 1 | 18000 | ***Шабалину*** Михаилу Гавриловичу. |
| 53 | т о ж е | 1 | 10000 | ***Чарихову*** Артему Степановичу. |
| 54 | т о ж е | 1 | 8000 | ***Рубайло*** Дмитрію Ѳедоровичу. |
| 55 | Аптека | 1 | 800 | ***Жековичу*** Іосифу Михайловичу. |
| 56 | Аптекарскій магазинъ | 1 | 500 | ***Лобченко*** Маріи |
| 57 | Мясная торговля | 1 | 800 | ***Евтушенко*** Афанасію. |
| 58 | т о ж е | 1 | 500 | ***Задорожкъ*** Петру. |
| | **Ст. Новотитаровская.** | | | |
| 1 | Кирпичный заводъ | 4 | 1400 | ***Ткаченко*** Павлу Сел. |
| 2 | Маслобойный заводъ | 3 | 1000 | ***Варичу*** Ивану Михайловичу. |
| 3 | т о ж е | 3 | 1000 | ***Жданову*** Павлу Ис. |
| 4 | т о ж е | 3 | 1000 | ***Нещетному*** Ивану Ивановичу. |
| 5 | Бондарная мастерская | 1 | 400 | ***Борискину*** Николаю Денисовичу. |
| 6 | т о ж е | 1 | 400 | ***Соболеву*** Георгію Спиридоновичу. |
| 7 | т о ж е | 1 | 400 | ***Лопухову*** Аггѣю Семеновичу. |
| 8 | т о ж е | 1 | 400 | ***Дейкину*** Кузьмѣ Николаевичу. |
| 9 | Шерстобитн. заведеніе | 1 | 200 | ***Попонову*** Илпаріону Васильевичу. |
| 10 | т о ж е | 1 | 200 | ***Шаповалу*** Петру Петровичу. |
| 11 | Чембарная | 1 | 400 | ***Андрейченко*** Григорію Федоровичу. |
| 12 | т о ж е | 1 | 400 | ***Анфимову*** Максиму Федоровичу. |
| 13 | т о ж е | 1 | 400 | ***Бережному*** Тимофею Матвѣевичу. |
| 14 | Паров. муком. мельница | 3 | 7000 | ***Ткаченко*** Николаю Давыдовичу. |
| 15 | т о ж е | 3 | 7000 | ***Горохову*** Семену Ивановичу. |
| 16 | т о ж е | 3 | 7000 | ***Шелестуну*** Степану Сам. |
| 17 | т о ж е | 3 | 7000 | ***Бочекъ*** Михаилу Евлампіевичу. |
| 18 | т о ж е | 3 | 7000 | ***Передерію*** Петру Вуколовичу. |
| 19 | Вѣтряная мельница | 1 | 100 | ***Кильпъ*** Федору Ивановичу. |
| 20 | т о ж е | 1 | 100 | ***Бочекъ*** Михаилу Евлампіевичу. |
| 21 | т о ж е | 1 | 100 | ***Золотарю*** Семену Демьяновичу. |
| 22 | т о ж е | 1 | 100 | ***Золотарю*** Трофиму Демьяновичу. |
| 23 | т о ж е | 1 | 100 | ***Юрченку*** Михаилу Степановичу. |
| 24 | т о ж е | 1 | 100 | ***Сафоненко*** Илларіонъ Тарасовичу. |
| 25 | т о ж е | 1 | 100 | ***Передерію*** Петру Вуколовичу. |
| 26 | т о ж е | 1 | 100 | ***Бочекъ*** Михаилу Евлампіевичу. |
| 27 | т о ж е | 1 | 100 | ***Задорожнему*** Елисѣю Яковлевичу. |



| №№ по порядку | Названіе торгово-промышленныхъ предпріятій | Число рабочихъ | Годовой оборотъ | Кому они принадлежатъ или адресъ |
|---|---|---|---|---|
| 28 | Вѣтряная мельница | 1 | 100 | ***Приходченко*** Мирону Евтихіевичу. |
| 29 | Лавка со смѣш. товар. | 1 | 1000 | ***Косачеву*** Петру Савичу. |
| 30 | т о ж е | 1 | 1000 | ***Птущенко*** Іосифу Фомичу. |
| 31 | т о ж е | 1 | 400 | ***Еременко*** Мот Зот. |
| 32 | т о ж е | 1 | 800 | ***Тяпченко*** Захарію Егоровичу. |
| 33 | т о ж е | 1 | 300 | ***Давиденко*** Назарію Фил. |
| 34 | т о ж е | 1 | 3000 | ***Бочекъ*** Василію Евл. |
| 35 | т о ж е | 1 | 1500 | ***Ломаки*** Семена Макаровича. |
| 36 | т о ж е | 1 | 2000 | ***Шуляру*** Терентію Ивановичу. |
| 37 | т о ж е | 1 | 6000 | Наслѣдники умершаго Я. И. ***Ломаки***. |
| 38 | т о ж е | 1 | 7000 | ***Хубіярову*** Василію Артемьевичу. |
| 39 | т о ж е | 1 | 500 | ***Стенкову*** Федору Даниловичу. |
| 40 | т о ж е | 1 | 3500 | ***Хубіярову*** Христофору Васильевичу. |
| 41 | т о ж е | 1 | 200 | ***Кильпъ*** Павлу Федоровичу. |
| 42 | т о ж е | 1 | 500 | ***Малашенко*** Захарію Федоровичу. |
| 43 | т о ж е | 1 | 2500 | ***Малашенко*** Семену Федоровичу. |
| 44 | т о ж е | 1 | 3500 | ***Пальчикову*** Петру Гавріиловичу. |
| 45 | т о ж е | 1 | 2500 | ***Пальчикову*** Исааку Гавріиловичу. |
| 46 | т о ж е | 1 | 2500 | ***Бойко*** Моисею Сидоровичу. |
| 47 | т о ж е | 1 | 2000 | ***Стороженко*** Федору Мефодіевичу. |
| 48 | т о ж е | 1 | 500 | ***Пальчикову*** Федору Гавріиловичу. |
| 49 | т о ж е | 1 | 2000 | ***Стукало*** Ефрему Семеновичу. |
| 50 | т о ж е | 1 | 2500 | ***Ломаки*** Ефрему Максимовичу. |
| 51 | т о ж е | 1 | 3000 | ***Бозаджіеву*** Ивану Карповичу. |
| 52 | Лавка съ мелоч.-бакал. | 1 | 500 | ***Комарову*** Алекс. Ник. |
| 53 | товаромъ | 1 | 700 | ***Бутенко*** Татьяны Николаевны. |
| 54 | т о ж е | 1 | 400 | ***Бутенко*** Семену Федоровичу |
| 55 | т о ж е | 1 | 400 | ***Иванову*** Ивану Іон. |
| 56 | т о ж е | 1 | 200 | ***Тяпченко*** Татьяны Аф. |
| 57 | т о ж е | 1 | 100 | ***Коновалову*** Матвѣю Афанасьевичу. |
| 58 | т о ж е | 1 | 200 | ***Косачеву*** Ивану Петровичу. |
| 59 | т о ж е | 1 | 300 | ***Меженной*** Аггѣю Даніиловичу. |
| 60 | т о ж е | 1 | 700 | ***Бобрусу*** Мак. Фед. |
| 61 | т о ж е | 1 | 300 | ***Волошину*** Алек. Вер. |
| 62 | т о ж е | 1 | 200 | ***Плецкому*** Фил. Леон. |
| 63 | т о ж е | 1 | 1500 | ***Ковтуну*** Карпу Павловичу. |
| 64 | т о ж е | 1 | 200 | ***Жданюку*** Гер. Яковлевичу. |
| 65 | т о ж е | 1 | 100 | ***Бѣлой*** Аннѣ Титовнѣ. |
| 66 | т о ж е | 1 | 500 | ***Малашенку*** Еф. Степановичу. |
| 67 | т о ж е | 1 | 200 | ***Передерію*** Алекс. Вуколовичу. |
| 68 | т о ж е | 1 | 200 | ***Сьнинику*** Фан. Фед. |
| 69 | Лавка съ галант. тов. | 1 | 100 | ***Сизыху*** Семену Николаевичу. |
| 70 | Хлѣбная ссыпка | 1 | 15000 | ***Гавалу*** Кон. Ан. |
| 71 | Лѣсной складъ | 1 | 5000 | ***Ему-же***. |
| | **Ст. Пашковская.** | | | |
| 1 | Кирпичный заводъ | 12 | — | ***Обществу*** ст. Пашковскій. |
| 2 | Маслобойный заводъ | 3 | 1500 | ***Шаповалову*** Петру Мефодіевичу. |
| 3 | т о ж е | 3 | 1300 | ***Истрашкину*** Ивану Сергѣевичу. |
| 4 | т о ж е | 3 | 2000 | ***Бѣлоголовскому*** Ал. Ан. |
| 5 | Бондарная мастерская | 1 | — | ***Живонитки*** Григорію. |
| 6 | т о ж е | 1 | — | ***Ермакову*** Семену. |
| 7 | т о ж е | 1 | — | ***Бобылеву*** Ник |
| 8 | т о ж е | 1 | — | ***Сьркову*** Степану. |
| 9 | Паровая мельница | 4 | 8000 | ***Истрашкину*** Ивану Сергѣевичу. |
| 10 | т о ж е | 4 | 10000 | ***Кононову*** Тимофею Ивановичу. |
| 11 | т о ж е | 3 | 5000 | ***Алексіенко*** Ивану Прокофьевичу. |
| 12 | т о ж е | 3 | 8000 | ***Стрихи*** Алек. Трофимовичу. |
| 13 | Бакалейная торговля | 1 | 300 | ***Голубевой*** Ксеніи Федоровнѣ. |

| №№ по порядку | Названіе торгово-промышленныхъ предпріятій | Число рабочихъ | Годовой оборотъ | Кому они принадлежатъ или адресъ |
|---|---|---|---|---|
| 14 | Бакалейная торговля | 1 | 300 | ***Ивасенко*** Екат. Митр. |
| 15 | т о ж е | 1 | 300 | ***Рожкову*** Діон. Тит. |
| 16 | т о ж е | 1 | 300 | ***Мартынову*** Ив. Аф. |
| 17 | т о ж е | 1 | 500 | ***Ковалеву*** Ив. Вас. |
| 18 | т о ж е | 1 | 500 | ***Евичуку*** Сав. Бор. |
| 19 | т о ж е | 1 | 3000 | ***Сопельняку*** Григ. Гурьев. |
| 20 | т о ж е | 1 | 200 | ***Луговому*** Игн. Марк. |
| 21 | Мелочная торговля | 1 | 200 | ***Вешенику*** Секл. Дм. |
| 22 | т о ж е | 1 | 700 | ***Ярвельянцу*** Ст. Ив. |
| 23 | т о ж е | 1 | 400 | ***Рѣзникову*** Ак. Сем. |
| 24 | т о ж е | 1 | 2000 | ***Горпищенко*** Петру Фил. |
| 25 | т о ж е | 1 | 3000 | ***Ромащенко*** Еф. Фил. |
| 26 | т о ж е | 1 | 500 | ***Кулешову*** Пав. Денис. |
| 27 | т о ж е | 1 | 500 | ***Зубенко*** Кон. Ал. |
| 28 | т о ж е | 1 | 300 | ***Лукману*** Вен. Сам. |
| 29 | т о ж е | 1 | 300 | ***Кирѣеву*** Пр. Петр |
| 30 | т о ж е | 1 | 100 | ***Богатыреву*** Фед. Арт. |
| 31 | Мелочно-скобяная торг. | 1 | 1000 | ***Загнойко*** Серг. Козьм. |
| 32 | Смѣшанная торговля | 3 | 10000 | ***Кирѣеву*** Фил. Тимоф. |
| 33 | т о ж е | 1 | 3000 | ***Ярощуку*** Дм. Данил. |
| 34 | т о ж е | 2 | 10000 | ***Лелюху*** Фед. Яковл. |
| 35 | т о ж е | 1 | 2500 | ***Куприянову*** Григ. Иван. |
| 36 | т о ж е | 1 | 5000 | ***Миненко*** Сер. Мак |
| 37 | т о ж е | 2 | 4000 | ***Синиченко*** Мак Ив. |
| 38 | т о ж е | 2 | 5000 | ***Кирѣеву*** Дм. Тдм. |
| 39 | т о ж е | 1 | 3000 | ***Зинченко*** Мар. Петр. |
| 40 | Бакалейная торговля | 1 | 300 | ***Сиротъ*** Макар. Стеф. |
| 41 | т о ж е | 1 | 300 | ***Шаповалу*** Сол. Григ. |
| 42 | т о ж е | 1 | 300 | ***Головаю*** Пант. Евм. |
| 43 | Мелоч. фрукт. торговля | 1 | 500 | ***Пузанову*** Фед. Самс. |
| 44 | Мелоч. бакал. торговля | 1 | 1000 | ***Гукасьяну*** Марг. Петр. |
| 45 | Мучная торговля | 1 | 5000 | ***Крицкому*** Пет. Мит. |
| 46 | Рыбно-бакалейная торг. | 1 | 500 | ***Чепурко*** Вас. Ив. |
| 47 | Лѣсная торговля | 1 | 5000 | ***Рогачу*** Платону Мак. |
| 48 | т о ж е | 1 | 4000 | ***Загнойко*** Серг. Коз. |
| 49 | Торговля швейн. машин. | 1 | 8000 | ***К° Зингеръ.*** |
| 50 | Аптека | 1 | 800 | ***Катамадзе*** И. Г. |
| 51 | Хлѣбная ссыпка | 1 | 10000 | ***Бальдосъ и Вальсимосъ.*** |
| 52 | т о ж е | 1 | 10000 | ***Кологерасу*** Пав. Андр. |
| 53 | т о ж е | 1 | 15000 | ***Макрису*** Ник. Ник. |
| 54 | т о ж е | 1 | 15000 | ***Харокопуло*** Ив. Леонид. |
| 55 | т о ж е | 1 | — | ***Чемерисъ*** Ирина Вас. |
| 56 | т о ж е | 1 | — | ***Загнойко*** Серг. Коэ. |
| 57 | Бакал. мелоч. торговля | 1 | 400 | ***Корнилянскому*** Фед. Мих. |
| 58 | Бакалейная торговля | 1 | 1000 | ***Черцову*** Ефиму Леонт. |
| 59 | Мелочная торговля | 1 | 300 | ***Кибалкъ*** Вар. Григ. |
| 60 | Складъ землед. машинъ | 1 | 2000 | ***Ему же.*** |
| 61 | Смѣшан. торговля | 1 | 6000 | ***Синиченко*** Макс. Ив. |
| 62 | Бакалейная торговля | 1 | 1000 | ***Ерощуковымъ*** Бр. Ив. и Сем. |
| 63 | Мучная торговля | 1 | — | ***Гаврюшину*** Гур. Ник. |
| 64 | Рыбная торговля | 1 | — | ***Черцову*** Еф. Леон. |
| 65 | Бакал.-галант. торговля | 1 | 200 | ***Синиченко*** Макс. Ив |
| 66 | Бакалейная торговля | 1 | 200 | ***Алексѣенко*** Евд. Сам. |
| 67 | Постоялый дворъ | 1 | — | ***Алексѣенко*** Григ. Феоф. |
| 68 | т о ж е | 1 | — | ***Лугового*** Игнат. Мар. |
| | **Ст. Старокорсунская.** | | | |
| 1 | Кирпичный заводъ | 1 | 3000 | ***Кравченко*** Александру Аник |
| 2 | т о ж е | 1 | 3500 | ***Бугаю*** Феодосію Христофоровичу. |



| №№ по порядку | Названіе торгово-промышленныхъ предпріятій | Число рабочихъ | Годовой оборотъ | Кому они принадлежатъ или адресъ |
|---|---|---|---|---|
| 3 | Кирпичный заводъ | 1 | 3500 | ***Манило*** Сергѣю Ивановичу. |
| 4 | т о ж е | 1 | 3000 | ***Суханко*** Мотронѣ. |
| 5 | т о ж е | 1 | 2000 | ***Гарнагу*** Ивану Авдѣевичу. |
| 6 | т о ж е | 1 | 3500 | ***Перерву*** Іосифу Лукичу. |
| 7 | т о ж е | 1 | 3500 | ***Рябецу*** Исидору Исаевичу. |
| 8 | т о ж е | 1 | 3500 | ***Бойко*** Георгію Каленникову. |
| 9 | Кирпично-черепичный заводъ | 1 | | |
| 10 | Маслобойня | 1 | 3000 | ***Алейникову*** Игнату Степанову. |
| 11 | т о ж е | 1 | 7000 | ***Бѣлоголовскому*** Алексѣю Антон. |
| 12 | т о ж е | 1 | 2000 | ***Борщову*** Матвѣю Ивановичу. |
| 13 | т о ж е | 1 | 3000 | ***Ковалеву*** Семену Андреевичу. |
| 14 | Паровая муком. мельн. | 1 | 3000 | ***Панкову*** Климу Ивановичу. |
| 15 | т о ж е | 1 | 50000 | ***Гарагулину*** Снргѣю Ивановичу. |
| 16 | Смѣшанная торговля | 1 | 16000 | ***Савину*** Митрофану Федотовичу. |
| 17 | т о ж е | 1 | 2500 | ***Петренко*** Тарасу Даниловичу. |
| 18 | т о ж е | 1 | 7000 | ***Кратенко*** Макару Степановичу. |
| 19 | т о ж е | 1 | 7000 | ***Семендяеву*** Петру Корнѣевичу. |
| 20 | т о ж е | 1 | 7000 | ***Иващенко***, Василію Корнѣевичу. |
| 21 | т о ж е | 1 | 7000 | ***Несину*** Василію Сафроновичу. |
| 22 | т о ж е | 1 | 5000 | ***Косовичу*** Филиппу Емельян. |
| 23 | т о ж е | 1 | 7000 | ***Алейникову*** Петру Ивановичу. |
| 24 | т о ж е | 1 | 7000 | ***Булавину*** Федору Демьянович. |
| 25 | т о ж е | 1 | 5000 | ***Хомяковой*** Акелины Георгіевны. |
| 26 | т о ж е | 1 | 6000 | ***Демяненко*** Евдокіи М. и К-о. |
| 27 | т о ж е | 1 | 1000 | ***Несину*** Василію Сафроновичу. |
| 28 | Смѣшанная бакал. торг. | 1 | 5000 | ***Пуцыку*** Евстафію Демидовичу. |
| 29 | т о ж е | 1 | 1500 | ***Казицыной*** Наталіи Карповны. |
| 30 | т о ж е | 1 | 800 | ***Ломаки*** Петру Максимовичу. |
| 31 | т о ж е | 1 | 3000 | ***Савицкому*** Сергѣю Ивановичу. |
| 32 | т о ж е | 1 | 300 | ***Тарасенко*** Тихону Прокофьевичу. |
| 33 | т о ж е | 1 | 1000 | ***Лихотникову*** Евлампію Леонтьевичу |
| 34 | т о ж е | 1 | 500 | ***Бѣлый*** Василію Леонтьевичу. |
| 35 | т о ж е | 1 | 150 | ***Бѣлый*** Захарію Леоньевичу. |
| 36 | Мелочная торговля | 1 | 2000 | ***Буюкяну*** Петру Авдѣевичу. |
| 37 | т о ж е | 1 | 300 | ***Дейману*** Ивану Моисеевичу. |
| 38 | т о ж е | 1 | 300 | ***Ломаки*** Петру Максимовичу. |
| 39 | т о ж е | 1 | 600 | ***Савченко*** Михаилу Васильевичу. |
| 40 | т о ж е | 1 | 300 | ***Стригуну*** Павелу Яковлевичу. |
| 41 | т о ж е | 1 | 300 | ***Борщевой*** Зинаиды Афанасьевны. |
| 42 | т о ж е | 1 | 200 | ***Деревянку*** Петру Михайловичу. |
| 43 | т о ж е | 1 | 500 | ***Рѣзниченко*** Анисиму Осиповичу. |
| 44 | т о ж е | 1 | 500 | ***Чугуевскому*** Павлу Григсровичу. |
| 45 | т о ж е | 1 | 300 | ***Заикину*** Василю Савельевичу |
| 46 | т о ж е | 1 | 200 | ***Дзюбь*** Прасковьи Афанасьевны. |
| 47 | т о ж е | 1 | 600 | ***Казицыной*** Варварѣ Михайловнѣ. |
| 48 | т о ж е | 1 | 200 | ***Ивченку*** Василію Степановичу. |
| 49 | т о ж е | 1 | 200 | ***Булавину*** Федору Демьяновичу. |
| 50 | т о ж е | 1 | 200 | ***Голобурцыну*** Григорію Азаровичу. |
| 51 | т о ж е | 1 | 200 | ***Хижняку*** Петру Кононовичу. |
| 52 | т о ж е | 1 | 2000 | ***Дейнеку*** Марку Ивановичу. |
| 53 | т о ж е | 1 | 150 | ***Бѣлому*** Захарію Леоньевичу. |
| 54 | т о ж е | 1 | 200 | ***Бѣлому*** Василію Леонтьевичу. |
| 55 | т о ж е | 1 | 100 | ***Чугуевской*** Феодоры Мефодіевны. |
| 56 | т о ж е | 1 | 200 | ***Кратенку*** Степану Васильевичу. |
| 57 | т о ж е | 1 | 100 | ***Матюшенку*** Алексѣю Михайловичу. |
| 58 | т о ж е | 1 | 200 | Е м у ж е |
| 59 | т о ж е | 1 | 300 | ***Мартыненку*** Александру Ивановичу. |
| 60 | Торг. съѣсн. продук. | 1 | 300 | ***Тулубаеву*** Максиму Дмитріевичу. |
| 61 | Тог. зап. част. зем. оруд. | 1 | 200 | ***Казыцину*** Петру Семеновичу. |
| | | 1 | 3000 | ***Дзону*** Фомѣ Ивановичу. |

| №№ по порядку | Названіе торгово-промышленныхъ предпріятій | Число рабочихъ | Годовой оборотъ | Кому они принадлежатъ или адресъ |
|---|---|---|---|---|
| 62 | Торг. зерн. продуктами | 1 | 5000 | ***Цертосу*** Дмитрію Андреевичу. |
| 63 | т о ж е | 1 | 5000 | ***Проходу*** Павлу Ивановичу. |
| 64 | т о ж е | 1 | 5000 | ***Цертосу*** Ивану Андреевичу. |
| 65 | т о ж е | 1 | 10000 | ***Хомяковой*** Акилины Георгіевны |
| 66 | Лѣсная торговля | 1 | 2000 | ***Несину*** Василію Сафроновичу |
| 97 | А п т е к а | 1 | 500 | ***Корнилову*** Дмитрію Степановичу. |
| 68 | Аптекарскій магазинъ | 1 | 300 | ***Гонсіору*** Антону Тимофеевичу. |
| | **Ст. Усть-Лабинская.** | | | |
| 1 | Мыльный заводъ | 1 | 1000 | ***Шамову*** Герасиму Егоровичу. |
| 2 | т о ж е | 1 | 100 | ***Нѣмову*** Михаилу Григоровичу. |
| 3 | Кирпичный заводъ | 10 | 9000 | ***Алексѣеву*** Николаю Александровичу. |
| 4 | Бондарн. масторс. | 3 | 409 | ***Соснину*** Егору Степановичу. |
| 5 | т о ж е | 2 | 300 | ***Кулакову*** Николаю Ермолаевичу. |
| 6 | т о ж е | 1 | 200 | ***Кулакову*** Ивану Егоровичу. |
| 7 | т о ж е | 1 | 200 | ***Мелеткову*** Денису Петровичу. |
| 8 | Кирпичный заводъ | 2 | 1000 | ***Халюкову*** ТроФиму Леонтьевичу. |
| 9 | Оружейный заводъ | 3 | 3000 | ***Подымову*** Тимофею Васильевичу. |
| 10 | Овчиная мастерская | 1 | 100 | ***Ходину*** Дмитрію Герасимовичу. |
| 11 | Шеретобойный зав. | 1 | 200 | ***Соснину*** Егору Степановичу. |
| 12 | т о ж е | 1 | 100 | ***Ходину*** Дмитрію Герасимовичу. |
| 13 | Чембар маст. | 2 | 500 | ***Тищенко*** Николаю Николаевичу. |
| 14 | Паровая мельница | 6 | 6000 | ***Кадуку*** Ивану Ивановичу. |
| 15 | т о ж е | 3 | 2000 | ***Смагину*** Ник. Дмитріевичу. |
| 16 | Канатная мастерская | 2 | 200 | ***Нифонтову*** Ник. Степановичу. |
| 17 | т о ж е | 1 | 200 | ***Усову*** Федору Ивановичу. |
| 18 | Мануфакт. тбрг. | 4 | 6000 | ***Еременко*** Афан. Ивановичу. |
| 19 | т о ж е | 2 | 600 | ***Ванецову*** Тук. Ог. |
| 20 | т о ж е | 3 | 1000 | ***Апетьяну*** Ст. Григорьевичу. |
| 21 | т о ж е | 5 | 10000 | ***Бр Пархоменко и К°.*** |
| 22 | т о ж е | 4 | 2000 | ***Хлистуновой*** Татьяны Яковлевны. |
| 23 | т о ж е | 5 | 1000 | ***Кожевникову*** Март. Осиповичу. |
| 24 | т о ж е | 2 | 7000 | ***Камышанову*** Сергѣю Яковлевичу. |
| 25 | т о ж е | 2 | 1000 | ***Коваленко*** Як. Ивановичу. |
| 26 | Мануфактур. торг. | 2 | 1000 | ***Бугаевой*** Мар Ивановны. |
| 27 | Бакалейная торг. | 2 | 5000 | ***Василенко*** Мих. Ник. |
| 28 | т о ж е | 1 | 4500 | ***Мажаровой*** Нат. Федоровны. |
| 29 | т о ж е | 1 | 3000 | ***Дочупайло*** Ивану Матвѣевичу. |
| 30 | т о ж е | 1 | 2500 | ***Тузлову*** Сав. Вас. |
| 31 | т о ж е | 3 | 30000 | ***Пономаревымъ*** Радіону и Варварѣ. |
| 32 | т о ж е | 1 | 1000 | ***Карязину*** Николаю Михайловичу. |
| 33 | т о ж е | 1 | 12000 | ***Васику*** Іустину Платоновичу. |
| 34 | т о ж е | 1 | 2500 | ***Скрыпникову*** Василій Алек. |
| 35 | т о щ е | 3 | 15000 | ***Т ву В. Шквареву и И. Гаманцову.*** |
| 36 | т о ж е | 2 | 4000 | ***Бр. Калайчань,*** |
| 37 | т о ж е | 2 | 4500 | ***Т ву В. Шквареву и И. Гаманцову.*** |
| 38 | т о ж е | 1 | 2000 | ***Брежневу*** Сем. Григорьевичу. |
| 39 | т о ж е | 1 | 800 | ***Сидорову*** Ст. Фил. |
| 40 | т о ж е | 1 | 10000 | ***Демьяненко*** Ивану Поликарповичу. |
| 41 | т о ж е | 1 | 1500 | ***Проторчину*** Анд. Михайловичу. |
| 42 | т о ж е | 1 | 900 | ***Каповской*** Кон. Ивановны. |
| 43 | т о ж е | 1 | 1000 | ***Герасимовой*** Ол Корн. |
| 44 | т о ж е | 1 | 3500 | ***Сухорукову*** Семену Матвѣевичу. |
| 45 | т о ж е | 1 | 1000 | ***Синяку*** Зот. Емел. |
| 46 | т о ж е | 2 | 9000 | ***Семеновой*** Екат. Осиповны. |
| 47 | т о ж е | 3 | 13000 | ***Носачеву*** Михаилу Григорьевичу. |
| 48 | т о ж е | 1 | 8000 | ***Андріянову*** Ал. Ивановичу. |



| №№ по порядку | Названіе торгово-промышленныхъ предпріятій | Число рабочихъ | Годовой оборотъ | Кому они принадлежатъ или адресъ |
|---|---|---|---|---|
| 49 | Галантерейн. торг. | 2 | 500000 | ***Т ву И. И. Хламову и К°.*** |
| 50 | т о ж е | 1 | 60000 | ***Богину*** Ант. Фед. |
| 51 | в о ж е | 4 | 55000 | ***Шкарлатъ*** Марфѣ Петровнѣ. |
| 52 | т о ж е | 1 | 3000 | ***Желтову*** Макею Петровичу. |
| 53 | Мелкая торговля | 1 | 1000 | ***Коськову*** Іосифу Ивановичу. |
| 54 | т о ж е | 1 | 2000 | ***Иванову*** Силѣ. |
| 55 | т о ж е | 1 | 8000 | ***Окуню*** Якову Абрамовичу. |
| 56 | т о ж е | 1 | 1100 | ***Кузубову*** Влад Артемьевичу. |
| 57 | т о ж е | 1 | 1300 | ***Муродьянцу*** Шуш. Арш. |
| 58 | т о ж е | 1 | 1000 | ***Санькову*** Аф. Ас. |
| 59 | т о ж е | 1 | 5000 | ***Василенковой*** Матр. Ал. |
| 60 | т о ж е | 1 | 7000 | ***Кожушко*** Ник. Павл. |
| 31 | т о ж о | 1 | 6000 | ***Григорьянцу*** Григ. Хар. |
| 62 | т о ж е | 1 | 2000 | ***Нищеретову*** Пантелею Лукьяновичу. |
| 63 | т о ж е | 1 | 1000 | ***Хомяковой*** Мар. Вас. |
| 64 | т о ж е | 1 | 3000 | ***Чередниченко*** Фед. Петровичу. |
| 65 | т о ж 4 | 1 | 6000 | ***Шабанову*** Михаилу Ал. |
| 66 | т о ж е | 1 | 3000 | ***Кононенко*** Петру Ник. |
| 67 | Мучная торговля | 1 | 7000 | ***Назарову*** Матвѣю Егоровичу. |
| 68 | Типографія | 1 | 2000 | ***Курочкину*** Фед. Евгр. |
| 69 | Лимонадный заводъ | 1 | 5000 | ***Анаматеросу*** Конст. Эмман. |
| 70 | Шпагатная фабрика | 10 | 10000 | ***Могилину*** Ермолаю Макаровичу. |
| 71 | Крестьян. маслоб. зав. | 1 | 1000 | ***Бычихину*** Іудѣ. |
| 72 | Складъ землѣд. маш. и хлѣб. с. | 1 | 100000 | ***Мацко*** Василію Леонтьевичу. |
| 73 | Лѣсной складъ | 3 | 500000 | ***Князю Голицыну.*** |
| 74 | т о ж е | 2 | 300000 | ***Калашникову и Першикову.*** |
| 75 | т о ж е | 3 | 300000 | ***Федорову*** |
| 76 | Хлѣбная ссыпка | 2 | 200000 | ***Моисеенко*** Семенъ Семеновичу. |
| 77 | т о ж е | 2 | 100000 | ***Гуделису*** Николаю Ильичу. |
| 88 | т о ж е | 3 | 500000 | ***Афанасопуло*** Ивану Дмитріевичу. |
| 79 | т о ж е | 1 | 100000 | ***Теръ-Азарьеву*** Григорію Егоровичу. |
| 80 | т о ж е | 4 | 500000 | ***Діамандуру*** Ставро Конст. |
| 81 | т о ж е | 2 | 250000 | ***Сакцевичу*** Люціану Домин. |
| 82 | т о ж е | 2 | 200000 | ***Рашевскому*** Ефиму Яковлевичу. |
| 83 | т о ж е | 2 | 100000 | ***Милаеву*** Феодосію Ивановичу. |
| 84 | Складъ землѣдѣл. маш. | 2 | 100000 | ***Рашевскому*** Ефиму Яковлевичу. |
| 85 | т о ж е | 2 | 100000 | ***Т. д. Гулье-Блиншардъ*** Эм. Эссенъ, пр. завѣдуетъ Г. Г. Теръ-Азарьевъ. |
| 86 | А п т е к а | 2 | 2000 | Арендаторъ ***Величко***, завѣд. пров, Безакъ, принадлежитъ ***Л Г. Ромашкевичъ.*** |
| 87 | Аптекарскій магазинъ | 1 | 1000 | ***Часовскому*** Роману Марковичу. |
| 88 | т о ж е | 1 | 1000 | ***Знаменовскому*** Василію Конотантин. |

## II. Таманскій отдѣлъ.

**Гор. Темрюкъ.**

| | | | | |
|---|---|---|---|---|
| 1 | Маслобойный заводъ | 4 | 9000 | ***Чурилину*** Ст. |
| 2 | т о ж е | 3 | 3000 | ***Шемякову*** Зах. |
| 3 | Пивоваренный заводъ | 12 | 26000 | ***Вострому*** Богум. |
| 4 | Мыловаренный заводъ [при тюрьмѣ] | 4 | 10000 | ***Темищенко*** Анд. Вас., Начальн. тюрьмы. |
| 5 | Типографія | 3 | 2000 | ***Мокроусовой*** Мар. Сер. |
| 6 | Вольная аптека | 3 | 8000 | ***Вассерманъ*** Як. Аб., аренд. ***Полунинъ.*** |
| 7 | т о ж е | 1 | 600 | ***Его же***, аренд. ***Милаймузынъ*** |
| 8 | Книжный магазинъ | 1 | 1500 | ***Фогельманъ*** Александра Васильевича. |
| 9 | т о ж е | 1 | 1500 | ***Карпузи*** Ан. |
| 10 | Агентъ страх. конторы „Саламандра“. | — | — | ***Куличенко*** С. С. |

| №№ по порядку | Названіе торгово-промышленныхъ предпріятій | Число рабочихъ | Годовой оборотъ | Кому они принадлежатъ или адресъ |
|---|---|---|---|---|
| 11 | Агент. общ. „Урбэнъ“ | — | — | ***Карпузи*** А. Д. |
| 12 | Россійск. о-ва застрахованія кап. и дом. „Жизнь“ | — | — | ***Вафіади*** П. Г. |
| 13 | Страх. сѣверн. отъ огня общества | — | — | ***Загайный*** Мих. Мит. |
| 14 | Др. пис. | — | — | 1] ***Мироненко*** Вас. Аф.<br>2] ***Савиничъ*** Мих. Пет. |
| 15 | Темр. о-во вз. кред. | — | — | ***Лощининъ*** Д. И., пред. |
| 16 | Петр. тор. Бан. | — | — | |
| 17 | Стр. о-ва „Россія“ отъ отъ огня и стр. жиз. | — | — | ***Ксандопуло*** П. Г. |
| | **Гор. Анапа.** | | | |
| 1 | Аптека подъ упр. пров. Назаровой | 1 | 8500 | ***Назарова***, Пушкинская ул., 22. |
| 2 | Фил. отд. той-же аптеки | 1 | 1500 | ***Тоже***, Базарная площ., д. Савицкаго. |
| 3 | Аптекарскій магазинъ | 1 | 4500 | ***Зализп***, пров. Староминск. Романовскій скверъ, д. Волкова. |
| 4 | т о ж е | 1 | 1500 | ***Афанасенко***, Анд. Семен. Новобазарная площадь. |
| 5 | Кабинетъ для бактеріол. и химическ. изслѣд. | 1 | 300 | ***Канаржевскому***. пров., Бульваръ гр. Гудовича, соб, домъ. |
| 6 | Агент. Росс. о-ва пароход. и трансп. кл. | 1 | 10000 | ***Левицкій*** аг., Маламинскій пр. 27. |
| 7 | Агент. Русск. общ. пароход. и торговли | 4 | 12000 | ***Мартыновичъ*** Н. Н. агентъ, уг. Керченской и Воскресенск. ул., д. Мамулова. |
| 8 | Филліал. отд. Новорос. общ. взаим. помощи | 1 | — | ***Филипповъ*** Мих. Фел., діаконъ предсѣд. правл. Керченская 23. |
| 9 | Агент. страхов. общест. „Россія“ | 1 | 120 | ***Ассіеръ***, агентъ, отстав. полк., Романовскій скверъ. |
| 10 | Агент. Новорос. страх. общества | 1 | 200 | ***Лавровъ*** Ив. И. агентъ, уг. Серебряной ул. и бульв гр. Гудовича. |
| 11 | Паров. вальц. мельн. и при ней маслоб. зав. | 26 | 2000 | ***Безкоровайному*** Пав. Тит., уг. Терской и Выгонной ул. |
| 12 | Маслоб. заводъ | 10 | 10000 | ***Узлякову***, Іон Фед. Новоцерк. площадь |
| 13 | Пар. вальц. мельн. | 14 | 8000 | ***Диденко*** Як. Ив., Сады, Серебряные колодцы. |
| 14 | Рыбол. зав. | 50 | 18400 | ***Триполитову*** Дм, Пав., на берегу моря на городской землѣ. |
| 15 | т о ж е | 40 | 10000 | ***Триполитову*** Григ., Павл. тамъ-же. |
| 16 | т о ж е | 45 | 11000 | ***Семенову*** Ст. Сем., тамъ-же. |
| 17 | т о ж е | 50 | 11000 | ***Триполитову*** Дмитр. Павл., тамъ-же. |
| 18 | т о ж е | 45 | 9000 | ***Янаки*** Ставр. И., тамъ-же. |
| 19 | Семь известк. завод. | 24 | 7000 | ***Мѣщанамъ*** г. Анапы, предм. Чембурка. |
| 20 | Кирп.-чер. зав. | 45 | 14000 | ***Имъ-же***, городская выгонная земля. |
| 21 | Кирп.-чер. зав. съ гофманск. печами | 42 | 15000 | ***Пассіанову*** Хр. Ив. турецк.-под. тамъ-же. |
| | **Ст. Абинская.** | | | |
| 1 | Мануф. торг. | 2 | 8000 | ***Закотенко*** Николаю Михайловичу. |
| 2 | т о ж е | 2 | 7000 | ***Григоріади*** Панаіоту Николаевичу. |
| 3 | т о ж е | 2 | 12000 | ***Ифантопуло*** Ивану Константиновичу. |
| 4 | т о ж е | — | — | ***Касамбули*** Козьмѣ Ильичу. |
| 5 | т о ж е | 2 | 7000 | ***Коробченко*** Никитѣ Родіоновичу. |
| 6 | т о ж е | 2 | 22200 | ***Коссовичу*** Василію Николаевичу. |
| 7 | Бакалейн. торгов. | — | 1000 | ***Войтову*** Степану Яковлевичу. |



| №№ по порядку | Названіе торгово-промышленныхъ предпріятій | Число рабочихъ | Годовой оборотъ | Кому они принадлежатъ или адресъ |
|---|---|---|---|---|
| 8 | Бакалейная торговля | 1 | 5000 | ***Тимереву*** Николаю Семеновичу. |
| 9 | т о ж е | — | 2000 | ***Четлакиди*** Афанасію Кирилловичу. |
| 10 | т о ж е | — | 1200 | ***Балачевцеву*** Алексѣю Егоровичу. |
| 11 | т о ж е | — | 1500 | ***Михайлиди*** Иринѣ Лазаревнѣ. |
| 12 | т о ж е | — | 3000 | ***Бойко*** Семену Дмитріевичу. |
| 13 | т о ж е | 1 | 3000 | ***Кукуніяди*** Николаю Афанасьевичу. |
| 14 | т о ж е | 3 | — | ***Кургузову*** Ивану Захаровичу. (Въ настоящее время закрыта). |
| 15 | т о ж е | — | 1200 | ***Ланкъ-Оглу*** Константину Ивановичу. |
| 16 | т о ж е | — | 1200 | ***Демину*** Лаврентію Сергѣевичу. |
| 17 | т о ж е | — | 1500 | ***Карпенко*** Маріи Петровнѣ. |
| 18 | т о ж е | — | 3000 | ***Осилову*** Францу Константиновичу. |
| 19 | т о ж е | — | 1200 | ***Акритиди*** Абраму Николаевичу. |
| 20 | т о ж е | — | 2000 | ***Куличковскому*** Василію Карповичу. |
| 21 | т о ж е | — | 1500 | ***Райляну*** Ефиму Ивановичу. |
| 22 | т о ж е | — | 1200 | ***Лузану*** Петру Александровичу. |
| 23 | т о ж е | — | 1200 | ***Тыщенко*** Ипполиту Гавриловичу. |
| 24 | т о ж е | — | 1500 | ***Тыщенко*** Григорію Гавріиловичу. |
| 25 | т о ж е | 1 | — | ***Антоніади*** Ефиму Антоновичу. |
| 26 | т о ж е | 1 | 6000 | ***Каменчуку*** Степану Семеновичу. |
| 27 | т о ж е | — | — | ***Сіянову*** Семену Сергѣевичу. |
| 28 | т о ж е | — | — | ***Орфидопуло*** Манаю Федоровичу. |
| 29 | т о ж е | — | — | ***Шахиниди*** Константинъ Харлампіевичъ. |
| 30 | Галантерейн. торговля | 1 | 4000 | ***Скаженнику*** Терентію Николаевичу. |
| 31 | т о ж е | — | 1500 | ***Рубайлову*** Максиму Павловичу. |
| 32 | т о ж е | — | — | ***Транфандиловой*** Анастасіи. |
| 33 | Кожевенная торговля | 1 | 4000 | ***Воловодову*** Василію Григорьевичу. |
| 34 | т о ж е | 2 | 8000 | ***Закотенко*** Николаю Михайловичу. |
| 35 | Торгов. обувью | — | 900 | ***Финтисову*** Павлу Парфентіевичу. |
| 36 | т о ж е | — | 1200 | ***Сиопову*** Андрею Деомидовичу. |
| 37 | т о ж е | — | 800 | ***Трофименко*** Алексѣю. |
| 38 | т о ж е | — | 2000 | ***Вакулову*** Андрею Александровичу. |
| 39 | т о ж е | — | 800 | ***Сиопову*** Петру Деомидовичу. |
| 40 | т о ж е | — | 1000 | ***Гамзп*** Дмитрію Яковлевичу. |
| 41 | т о ж е | — | 800 | ***Гамзп*** Дорофѣю Яковлевичу. |
| 42 | т о ж е | — | 1800 | ***Гамзп*** Захарію Яковлевичу. |
| 43 | т о ж е | — | 1200 | ***Гамзп*** Григорію Яковлевичу. |
| 44 | т о ж е | — | 1000 | ***Синенко*** Тимофею Семеновичу. |
| 45 | т о ж е | — | 4000 | ***Кирякиди*** Григорію Харлампіевичу. |
| 46 | т о ж е | — | 900 | ***Скорбп*** Лукѣ Мартыновичу. |
| 47 | Шорная мастерская | 1 | 1000 | ***Волохову*** Леонтію Яковлевичу. |
| 48 | т о ж е | 1 | 200 | ***Чернышову*** Алексѣю Дмитріевичу. |
| 49 | Торговля гончарной посудой | — | 500 | ***Волохову*** Леонтію Яковлевичу. |
| 50 | т о ж е | — | 800 | ***Кихтенко*** Агафіи Николаевнѣ. |
| 51 | Мелочныя торговля | — | 600 | ***Симоненко*** Ивану Степановичу. |
| 52 | т о ж е | — | 600 | ***Демяненко*** Семену Николаевичу. |
| 53 | т о ж е | — | 700 | ***Гамзп*** Георгію Яковлевичу. |
| 54 | т о ж е | — | 800 | ***Митяеву*** Павлу Ефимовичу. |
| 55 | т о ж е | — | 900 | ***Зайцеву*** Ивану Тихоновичу. |
| 56 | т о ж е | — | 800 | ***Костенко*** Тимофѣю Константиновичу. |
| 57 | т о ж е | — | 800 | ***Стульневу*** Ивану Филипповичу. |
| 58 | т о ж е | — | 100 | ***Анастасіади*** Екатеринѣ Павловнѣ. |
| 59 | т о ж е | — | 800 | ***Тараненко*** Никифору Николаевичу. |
| 60 | т о ж е | — | 400 | ***Зозуль*** Никитѣ Ивановичу. |
| 61 | т о ж е | — | 500 | ***Шестопалову*** Ивану Николаевичу. |
| 62 | т о ж е | — | — | ***Кузницкому*** Даніилу Даніиловичу. |
| 63 | т о ж е | — | — | ***Ласко*** Якову Корнѣевичу. |
| 64 | т о ж е | — | — | ***Диденко*** Маріи Филипповнѣ. |
| 65 | т о ж е | — | 1200 | ***Асланову*** Николаю Степановичу. |

| №№ по порядку | Названіе торгово-промышленныхъ предпріятій | Число рабочихъ | Годовой оборотъ | Кому они принадлежатъ или адресъ |
|---|---|---|---|---|
| | | | | ***Ткаченко*** Федору Яковлевичу. |
| 66 | Мелочная торговля | — | — | ***Александрову*** Николаю Александровичу. |
| 67 | Одежная торговля | — | 2000 | ***Буцу*** Михаилу Ивановичу. |
| 68 | т о ж е | — | 4000 | ***Коссовичамъ*** Бр. Василію и Ивану. |
| 69 | т о ж е | 1 | 3000 | ***Тамзарь-оглы*** Погосу Калустовичу. |
| 70 | т о ж е | 1 | 2000 | ***Корзуну*** Петру Григорьевичу. |
| 71 | т о ж е | — | — | ***Попову*** Епифану Евдокимовичу. |
| 72 | Шапочная тодговля | 1 | -- | ***Крайневу*** Ивану Александровичу. |
| 73 | т о ж е | 1 | 6000 | ***Бѣлоусову*** Петру Николаевичу. |
| 74 | Смѣшан. торговля | — | 3000 | ***Ганноченко*** Ивану Савельевичу. |
| 75 | Мучная торговля | — | 2000 | ***Журавленко*** Спиридону Гавриловичу. |
| 76 | т о ж е | — | 3000 | ***Куриузову*** Григорію Захаровичу. |
| 77 | т о ж е | 2 | — | ***Климко*** Аврааму Михайловичу. |
| 78 | т о ж е | — | 5000 | ***Мельнику*** Николаю Митрофановичу. |
| 79 | т о ж е | — | 2000 | ***Мавриди*** Харлампію Ивановичу. |
| 80 | т о ж е | — | 4000 | ***Диденко*** Алексѣю Ефимовичу. |
| 81 | Щепная торг. | — | — | ***Адріади*** Николаю Панаiотовичу. |
| 82 | Чувяшная мастерская | 1 | 1000 | ***Ему-же.*** |
| 83 | т о ж е | — | — | ***Хайть*** Эвклиди Демостьяновичу. |
| 84 | т о ж е | — | 4000 | ***Ему-же.*** |
| 85 | т о ж е | — | 800 | ***Фангулиди*** Юрію Михайловичу. |
| 86 | т о ж е | 2 | 2000 | ***Гашенко*** Ивану Григорьевичу. |
| 87 | Жестяная мастерская | 2 | — | ***Розенбергу*** Александру Михайловичу. |
| 88 | Аптека | 1 | 3000 | ***Каневскому*** Станиславу Казиміровичу. |
| 89 | т о ж е | -- | 3000 | ***Педали*** Кириллу Григорьевичу. |
| 90 | Торгов. печен. хлѣба | 1 | 2000 | ***Ему-же.*** |
| 91 | т о ж е | 1 | 2000 | ***Ланко*** Константину. |
| 92 | т о ж е | — | 1500 | |
| 93 | Мукомольн. мельница и при ней маслобойня | 4 | 666623 | ***Куриузовымъ*** бр. Семену и Григорію Зах. |
| 94 | Турбинъ мелк. | 4 | — | ***Шишманову*** Дмитрію Левтеровичу. |
| 95 | Водяная турбин. мельн. | 2 | — | ***Ганочкѣ*** Козьмѣ Прокофьевичу. |
| 96 | Мукомольная мельница и маслобойня | 4 | — | ***Остафіеву*** Якову Емельяновичу. |
| 97 | Мясная торговля | — | 2000 | ***Склярову*** Матвѣю Григорьевичу. |
| 98 | т о ж е | — | -- | ***Шевченко*** Афанасію Максимовичу. |
| 99 | т о ж е | — | 2000 | ***Яковенко*** Ивану Акимовичу. |
| 100 | т о ж е | — | 800 | ***Бѣличенко*** Григорію Максимовичу. |
| 101 | т о ж е | — | 3000 | ***Ревъ*** Емельяну Васильевичу. |
| 102 | Маг. швейныхъ машинъ | 3 | 9000 | ***К Зингеръ.*** |
| 103 | Складъ листов. табаку | — | — | ***Петроградскому*** Торг. Экс. Акц. О-ву. |
| 104 | т о ж е | — | — | ***Параскеву*** Димитрію. |
| 105 | Торговая баня | 3 | 1000 | ***Тарабанову*** Климентію Антоновичу. |
| 106 | Лѣсной складъ | — | 3000 | ***Калкутину*** Петру Макоимовичу. |
| 107 | т о ж е | — | 8000 | ***Сіянову*** Семену Сергѣевичу. |
| 108 | т о ж е | — | 15000 | ***Липскому*** Михаилу Игнатьевичу. |
| 109 | т о ж е | — | 2000 | ***Бабичу*** Александру Ивановичу. |
| 110 | т о ж е | — | — | ***Сайгакову*** Петру Тимофѣевичу. |
| 111 | т о ж е | — | — | ***Гаврилову*** Павлу Петровичу. |
| 112 | Продажа картофеля | — | — | ***Бойко*** Семену Дмитріевичу. |
| 113 | т о ж е | — | — | ***Кукуніяди*** Николаю. |
| 114 | т о ж е | — | — | ***Клименко*** Антону Федоровичу. |
| 115 | Скупка скота | — | — | ***Чайкѣ*** Владимиру Ильичу. |
| 116 | т о ж е | — | — | ***Склярову*** Исааку Гавриловичу. |
| 117 | т о ж е | — | — | ***Шевченко*** Афанасію Макоимовичу. |
| 118 | Электро-біографъ | 1 | -- | ***Кургузову*** Василію Захаровичу. |
| 119 | Торг. прохл. напитками | — | 600 | ***Куко*** Порфирію Конвтантиновичу. |
| 120 | т о ж е | — | 200 | ***Фридриховой*** Евдокіи Овисимовнѣ. |
| 121 | Кофейная | 3 | 1500 | ***Фангулиди*** Георгію Михайловичу. |
| 122 | Овощная торговля | — | -- | ***Мельниковой*** Евдокіи Яковлевнѣ. |
| 123 | Чайная | — | — | ***Паласиди*** Константину Дмитріевичу. |



| №№ по порядку. | Названіе торгово-промышленныхъ заведеній | Число рабочихъ | Годовой оборотъ | Кому они принадлежатъ или адресъ |
|---|---|---|---|---|
| | **Ст. Анастасіевская.** | | | |
| 1 | Бакалейная торговля | 1 | 400 | ***Мельнику*** Ник. Павл. |
| 2 | т о ж е | 1 | 100 | ***Бурбело*** Еф. Аверк. |
| 3 | т о ж е | 1 | 800 | ***Товчигречка*** Гавр. Пет. |
| 4 | т о ж е | 1 | 1200 | ***Куркчію*** Ел. Семен. |
| 5 | т о ж е | 1 | 300 | ***Ященко*** Петр. Прок. |
| 6 | т о ж е | 1 | 450 | ***Рубийлову*** Вас. Аф. |
| 7 | т о ж е | 1 | 600 | ***Рубайлову*** Еф. Вас. |
| 8 | Смѣшанная торговля | 1 | 6200 | ***Аджанову*** Як. Гр. |
| 9 | т о ж е | 1 | 4500 | ***Шишацкому*** Еф. Фом. |
| 10 | т о ж е | 1 | 4000 | Е г о-ж е |
| 11 | т о ж е | 1 | 2500 | ***Жигалову*** Ив. Ник. |
| 12 | т о ж е | 1 | 5000 | ***Рубайлову*** Еф. Вак. |
| 13 | т о ж е | 1 | 4000 | ***Кротенко*** Ив. Петр. |
| 14 | т о ж е | 1 | 4000 | ***Зеленскому*** Ник. Ив. |
| 15 | т о ж е | 1 | 2500 | Е г о-ж е |
| 16 | т о ж е | 1 | 6000 | ***Коломину*** Анд. Пав. |
| 17 | т о ж е | 1 | 2000 | ***Стринжа*** Мих. Степ. |
| 18 | Рыбная торговля | 1 | 150 | ***Шишацкому*** Еф. Фил. |
| 19 | т о ж е | 1 | 300 | ***Ященко*** Пет. Прок. |
| 20 | т о ж е | 1 | 300 | Е г о-ж е |
| 21 | Галантерейня торговля | 1 | 700 | ***Хрущу*** Вас. Кор. |
| 22 | т о ж е | 1 | 700 | ***Кротенко*** Мар. Петр. |
| 23 | т о ж е | 1 | 500 | ***Кротенко*** Ив. Петр. |
| 24 | т о ж е | 1 | 1000 | ***Клименко*** Ил. Еф. |
| 25 | Аптекарскій магазинъ | 1 | 400 | ***Набока*** Гр. Васил. |
| 26 | Мелкая торговля | 1 | 100 | ***Писарева*** Ол. Гр. |
| 27 | Складъ хлѣба и зер. пр. | 1 | 10000 | ***Луи Дрейфусу и К-о*** |
| 28 | т о ж е | 1 | 15000 | Е г о-ж е |
| 29 | Хлѣбная ссыпка | 1 | 20000 | ***Граматикопуло*** Эп. Эр. |
| 30 | Мясная торговля | 1 | 1500 | ***Кравцу*** Ив. Влас. |
| 31 | Конно-почт. станція | 1 | 9000 | ***Лицоленко*** Вас. Аф. |
| 32 | Пар. муком. мельница | 1 | 6000 | ***Петрохалко*** Мак. и Арх. Ив. |
| 33 | т о ж е | 1 | 7000 | ***Навроцкому*** Сп. и Ал. Мих. |
| | **Ст. Варениковская.** | | | |
| 1 | Бакал.-мануфак. торг. | — | 3000 | ***Самойлов*** Ник. Сам. |
| 2 | Бакал.-мануфак. торг. | — | 6000 | ***Понедѣльченко*** иссл. Мар. Левъ и Ал. Зах. |
| 3 | т о ж е | — | 8000 | ***Скаженику*** Фил. Ис. |
| 4 | т о ж е | — | 3000 | ***Урмановой*** |
| 5 | т о ж е | — | 1500 | ***Левицкой*** |
| 6 | т о ж е | — | 2500 | ***Игнатенко*** Ив. Фед. |
| 7 | т о ж е | — | 3300 | ***Геращенко*** Ив. Ив. |
| 8 | т о ж е | — | 1500 | ***Мекердычеву*** Тим. Ар. |
| 9 | т о ж е | — | 3000 | ***Дзыгарю*** Ан. Матв. |
| 10 | т о ж е | — | 1500 | ***Горжіевымъ*** бр. Ав. и Боб. |
| 11 | Бакалейные торговли | — | 300 | ***Мельнику*** Вас. Евф. |
| 12 | Т о ж е | — | 800 | ***Карпенко*** Фед. Ал. |
| 13 | Т о ж е | — | 500 | ***Шаповаленко*** Пет. Ник. |
| 14 | Т о ж е | — | 500 | ***Игнатенко*** Леонт. Дем. |
| 15 | Т о ж е | — | 600 | ***Черкасову*** Ден. Іов. |
| 16 | Т о ж е | — | 300 | ***Коваленко*** Тер. Тер. |
| 17 | Т о ж е | — | 250 | ***Ткаченко*** Зах. Степ. |
| 18 | Т о ж е | — | 300 | ***Кубшата*** Ив. Ан. |
| 19 | Т о ж е | — | 200 | ***Григоriади*** Юр. Хар. |
| 20 | Т о ж е | — | 300 | ***Лысенко*** Ив. Кузьм. |
| 21 | Т о ж е | — | 300 | ***Бѣлашеву*** Дм. Фил. |
| 22 | Т о ж е | — | 250 | ***Кубышита*** Ан. Ив. |

| №№ по порядку | Названіе торгово-промышленныхъ заведеній | Число рабочихъ | Годовой оборотъ | Кому они принадлежатъ или адресъ |
|---|---|---|---|---|
| | | | | ***Пелипенко*** Лаврентію |
| 23 | Бакал.-мануфак. торг. | — | — | ***Катренко*** Іосифу Петровичу |
| 24 | Галан. тор. | — | 500 | ***Данильченко*** Григорію Ивановичу |
| 25 | Галан. тор. | — | 800 | ***Пащенко*** Ивану Ивановичу |
| 26 | т о ж е | — | 800 | ***Кипритиди*** Федору Ларіоновичу |
| 27 | т о ж е | — | 150 | ***Супруненко*** Григорію Ивановичу. |
| 28 | Харчевня | — | 300 | ***Игнатенко*** Марку Ивановичу. |
| 29 | Аптекарскій магазинъ | — | 400 | ***Губскому*** Акиму Илларіоновичу. |
| 30 | Пар. муком. мельница | 5 | 3000 | ***Пасіанову*** Кл Пер. |
| 31 | Табачный складъ | — | 3500 | ***Спьсивцеву*** Михаилу Федоровичу. |
| 32 | Зав. газиров. водъ | — | 850 | |
| | **Ст. Гривенская.** | | | |
| 1 | Кирпичный заводъ | 3 | 700 | ***Максименко*** Ивану Марковичу. |
| 2 | Маслобойные заводы | 2 | 500 | Е г о-ж е |
| 3 | т о ж е | 2 | 800 | ***Таранецу*** Игнату Ефимовичу. |
| 4 | т о ж е | 2 | 300 | ***Мишенину*** Петру Захаровичу. |
| 5 | т о ж е | 2 | 800 | ***Очередько*** Василію Кузьмичу. |
| 6 | т о ж е | 2 | 800 | ***Струцкому*** Ивану Ефимовичу. |
| 7 | Бондарная мастерская | 2 | 500 | ***Михъевой*** Маріи Николаевны. |
| 8 | т о ж е | 1 | 500 | ***Калугину*** Василію Гаврильеву. |
| 9 | т о ж е | 1 | 500 | ***Лисицыну*** Ивану Филипповичу. |
| 10 | Овчиная мастерская | 2 | 1000 | ***Бондаренко*** Титу Федоровичу. |
| 11 | т о ж е | 2 | 1500 | ***Морозову*** Павлу Федоровичу. |
| 12 | т о ж е | 2 | 1000 | ***Бугаеву*** Ивану Никитичу. |
| 13 | Чембарная маст. | 2 | 900 | ***Морозову*** Павлу Федоровичу. |
| 14 | т о ж е | 2 | 800 | ***Бондаренко*** Титу Федоровичу. |
| 15 | т о ж е | 2 | 500 | ***Асмолову*** Павлу Даніловичу. |
| 16 | Кишечный заводъ | 1 | 500 | ***Концуру*** Ивану Васильевичу. |
| 17 | Рыболов. заводъ | 2 | 500 | ***Шведскому*** Авксентію Евдокимовичу. |
| 18 | т о ж е | 6 | 1200 | ***Шведскому*** Василію Евдокимовичу. |
| 19 | т о ж е | 2 | 300 | ***Крыштопа*** Никиты Макаровичу. |
| 20 | т о ж е | 2 | 400 | ***Чернявскому*** Марку Корнѣевичу. |
| 21 | т о ж е | 2 | 200 | ***Короткой*** Даріи Федоровны. |
| 22 | т о ж е | 2 | 400 | ***Волошину*** Никифору Семеновичу. |
| 23 | т о ж е | 3 | 700 | ***Мелъкиковскому*** Афанасію Прскоф. |
| 24 | т о ж е | 2 | 500 | ***Куринному*** Ивану Степановичу. |
| 25 | т о ж е | 2 | 800 | ***Максименко*** Ивану Марковичу. |
| 26 | т о ж е | 3 | 900 | ***Золотаревскому*** Льву Васильевичу. |
| 27 | т о ж е | 2 | 400 | ***Свистунову*** Кириллу Петровичу. |
| 28 | т о ж е | 3 | 800 | ***Шаруда*** Льву Петровичу. |
| 29 | т о ж е | 2 | 300 | ***Дерека*** Оергѣю Ивановичу. |
| 30 | т о ж е | 3 | 500 | ***Дигтярю*** Петру Ивановичу. |
| 31 | т о ж е | 2 | 300 | ***Фоняку*** Артему Ефимовичу. |
| 32 | т о ж е | 2 | 600 | ***Дудка*** Власу Ивановичу. |
| 33 | т о ж е | 2 | 350 | ***Дидычу*** Прокофію Яковлевичу. |
| 34 | т о ж е | 2 | 400 | ***Заяцъ*** Якову Ивановичу. |
| 35 | т о ж е | 2 | 400 | ***Ирха*** Трофиму Павловичу. |
| 36 | Рыбосп. здв. | 3 | 2000 | ***Таланову*** Василію Григорьевичу. |
| 37 | т о ж е | 2 | 800 | ***Антошину*** Кондрату Николаевичу. |
| 38 | Паровая мельница | 5 | 6000 | ***Шенцову*** Александру Георгіевичу. |
| 39 | т о ж е | 2 | 2000 | ***Гусникову*** Владимиру Карповичу. |
| 40 | Вѣтряная мельница | 1 | 50 | ***Солодовнику*** Андрею Артемовичу. |
| 41 | т о ж е | 1 | 50 | ***Кучеру*** Козьмѣ Никитичу. |
| 42 | т о ж е | 1 | 50 | ***Николаенко*** Даніилу Семеновичу. |
| 43 | т о ж е | 1 | 50 | ***Панеру*** Макару Алексѣевичу. |
| 44 | т о ж е | 2 | 100 | ***Диденко*** Ивану Терентіевичу. |
| 45 | Торгов. швейн. машин. | 1 | 2000 | ***Компаніи Зингеръ.*** |
| 46 | Смѣшанная торговля | 3 | 6000 | ***Диденко*** Ивану Терентіевичу. |
| 47 | т о ж е | 2 | 2000 | ***Никишичкину*** Іоанну Саввичу. |



| №№ по порядку | Названіе торгово-промышленныхъ предпріятій | Число рабочихъ | Годовой оборотъ | Кому они принадлежатъ или адресъ |
|---|---|---|---|---|
| 48 | Смѣшанная торговля | 3 | 20000 | ***Первому*** Ивану Федотовичу. |
| 49 | т о ж е | 1 | 2000 | ***Пономареву*** Ивану Сергѣевичу. |
| 50 | т о ж е | 2 | 8000 | ***Пономареву*** Николаю Семеновичу. |
| 51 | т о ж е | 1 | 8000 | ***Колпаченко*** Семену Петровичу. |
| 52 | т о ж е | 8 | 25000 | ***Алавердовымъ*** Ис. Кар. и Аб. Аким. |
| 53 | т о ж е | 2 | 6000 | ***Пономареву*** Ивану Сергѣевичу. |
| 54 | т о ж е | 1 | 5000 | ***Алюшину*** Николаю Ивановичу. |
| 55 | т о ж е | 1 | 3000 | ***Свѣташеву*** Николаю Ивановичу. |
| 56 | т о ж е | 1 | 1000 | ***Терпанову*** Петру в Вищеву Михайл. |
| 57 | т о ж е | 1 | 1500 | ***Доронину*** Самойлу Ивановичу. |
| 58 | т о ж е | 1 | 6000 | ***Ольховику*** Калину Карповичу. |
| 59 | т о ж е | 1 | 5000 | ***Фотенко*** Саввы Васильевичу. |
| 60 | т о ж е | 1 | 1000 | ***Чернявскому*** Марку Корнѣевичу |
| 61 | т о ж е | 1 | 1000 | ***Пономареву*** Александру Ивановичу. |
| 62 | т о ж е | 1 | 500 | ***Жаркову*** Якову Алексѣевичу. |
| 63 | т о ж е | 1 | 10000 | ***Фараонову*** Семену Гавриљевичу. |
| 64 | т о ж е | 1 | 1000 | ***Булаху*** Георьгію Митрофановичу. |
| 65 | т о ж е | 1 | 1000 | ***Коревскому*** Филиппу Митрофановичу. |
| 66 | т о ж е | 1 | 1000 | ***Панасевичу*** Прокефію Ивановичу. |
| 67 | Мелочная торговля | 1 | 1000 | ***Морозову*** Акиму Игнатьевичу. |
| 68 | т о ж е | 1 | 3000 | ***Пономареву*** Михаилу Николаевичу. |
| 69 | т о ж е | 1 | 800 | ***Концуру*** Ивану Васильевичу. |
| 70 | т о ж е | 1 | 1000 | ***Савельеву*** Петру Васильевичу. |
| 71 | т о ж е | 1 | 500 | ***Курганову*** Максиму Ивановичу. |
| 72 | т о ж е | 1 | 500 | ***Калиничeнко*** Алексѣю Ивановичу. |
| 73 | т о ж е | 1 | 700 | ***Гладкиху*** Григорію Андреевичу. |
| 74 | т о ж е | 1 | 300 | ***Жаркову*** Петру Яковлевичу. |
| 75 | т о ж е | 1 | 500 | ***Бугаеву*** Ивану Николаевичу. |
| 76 | т о ж е | 1 | 300 | ***Дорошевскому*** Ивану Васильевичу. |
| 77 | т о ж е | 1 | 300 | ***Чикаловой*** Ирины. |
| 88 | т о ж е | 1 | 500 | ***Струпкому*** Ерофею Несторовичу. |
| 79 | т о ж е | 1 | 500 | ***Курганову*** Егору Ивановичу. |
| 80 | т о ж е | 1 | 1000 | ***Бѣлякову*** Дмитрію Гурьеву. |
| 81 | т о ж е | 1 | 1000 | ***Левченко*** Никиты Іосифовичу. |
| 82 | т о ж е | 1 | 300 | ***Бѣлиновской*** Анны Ивановны. |
| 83 | т о ж е | 1 | 200 | ***Тимченко*** Флоду Кирильевичу. |
| 84 | т о ж е | 1 | 300 | ***Цыганоку*** Никону Григорьевичу. |
| 85 | т о ж е | 1 | 200 | ***Сердюковой*** Анны Іовны. |
| 86 | т о ж е | 1 | 300 | ***Мовчану*** Степану Кондратьевичу. |
| 87 | т о ж е | 1 | 300 | ***Кобцеву*** Якову Евстафіевичу. |
| 88 | т о ж е | 1 | 150 | ***Ананченко*** Храсанфу Николаевичу. |
| 89 | Бакалейная торговля | 1 | 300 | ***Фесенко*** Петру Іоифовичу. |
| 90 | Мануфактурная торгов. | 1 | 100000 | ***Саридабахову*** Григорію Парповичу. |
| 91 | т о ж е | 1 | 1500 | ***Жижину*** Ивану Васильевичу. |
| 92 | Книж. писч. торг. | 1 | 500 | ***Шевелю*** Игнату Саввичу. |
| 93 | Посудная торговля | 1 | 1000 | ***Сорокину*** Алексѣю Стрепановичу. |
| 94 | Шапочная торговля | 1 | 2000 | ***Морозову*** Павлу Федоровиву. |
| 95 | Мучная торговля | 1 | 2000 | ***Рыжеву*** Петру Васильевичу. |
| 96 | Зенов. торг. | 1 | 1000 | Е г о-ж е |
| 97 | т о ж е | 1 | 300 | ***Кумпану*** Симону Тимофѣевичу. |
| 98 | Рыбная торговля | 1 | 300 | ***Кобеляцкому*** Филиппу Гордеевичу. |
| 99 | т о ж е | 1 | 400 | ***Кобеляцкому*** Ивану Филипповичу. |
| 100 | т о ж е | 1 | 400 | ***Коденцову*** Нестору Васильевичу. |
| 101 | т о ж е | 1 | 300 | ***Середао*** Ивану Ивановичу. |
| 102 | т о ж е | 1 | 200 | ***Величко*** Павлу Даніиловичу. |
| 103 | т о ж е | 1 | 200 | ***Назарову*** Михаилу Васильевичу. |
| 104 | т о ж е | 1 | 200 | ***Базыку*** Петру Никифоровичу. |
| 105 | Лѣсная торговля | 1 | 5000 | ***Первому*** Ивану Федотовичу. |
| 106 | т о ж е | 1 | 5000 | ***Алавердовымъ*** Ис. Кар. и Абр. Ак. |
| 107 | Тор. зеп. сруд. и жатв. Машинъ | 1 | 7000 | И х ъ-ж е |

| №№ по порядку | Названіе торгово-промышленныхъ предпріятій | Число рабочихъ | Годовой оборотъ | Кому они принадлежатъ или адресъ |
|---|---|---|---|---|
| 108 | Кожевенная торговля | 1 | 1000 | ***Колпаченко*** Онисему Андреевичу. |
| 109 | Мясная торговля | 1 | 800 | ***Печеліеву*** Григорію Ивановичу. |
| 110 | т о ж е | 1 | 400 | ***Бондаренко*** Титу Федоровичу. |
| 111 | т о ж е | 1 | 300 | ***Ефименко*** Акиму Федоровичу. |
| 112 | т о ж е | 1 | 200 | ***Колесникову*** Марку Михайловичу. |
| 113 | т о ж е | 1 | 300 | ***Струцкому*** Прохору Федоровичу. |
| 114 | Постоялый дворъ | 1 | 400 | ***Наколаенко*** Плотониды Петровны. |
| 115 | т о ж е | 1 | 300 | ***Гудыму*** Павлу Гордеевичу. |
| 116 | т о ж е | 1 | 300 | ***Титаевскому*** Павлу Еефимовичу. |
| 117 | На прод. муки, овса и сѣна | 1 | 500 | ***Пономаренко*** Василію Федоровичу. |
| 118 | Покуп. и прод. скота | 1 | 300 | ***Михаилу*** Килиппу Махну. |
| 119 | Фрук. и мараф. торг. | 1 | 200 | ***Гриденко*** Михаилу Афанасьевичу. |
| 120 | Лимонадный складъ | 1 | 200 | ***Рыжеву*** Петру Васильеоичу. |
| 121 | Тор. Азіатскими товар. | 1 | 500 | ***Магомету*** Мамати-Оглы. |
| | **Ст. Гостагаевская.** | | | |
| 1 | Смѣшанная торговля | 3 | 5000 | ***Косолапову*** Григорію Андреевичу. |
| 2 | т о ж е | 2 | 5000 | ***Лобченко*** Михаилу Максимовичу. |
| 3 | т о ж е | 2 | 5000 | ***Демьянову*** Христофору Константпин. |
| 4 | т о ж е | — | 2000 | ***Ісифиди*** Георгію Іосифовичу. |
| 5 | т о ж е | 1 | 2000 | ***Косолапову*** Никиты Андреевичу. |
| 6 | Мѣлочная торговля | — | 400 | ***Лавриненко*** Каленику Ивановнчу. |
| 7 | т о ж е | — | 1000 | ***Ковалєнко*** Тихону Павловичу. |
| 8 | т о ж е | — | 3000 | ***Микропуло*** Георгію Кннсоантинов. |
| 9 | т о ж е | — | 400 | ***Безкоровайному*** Михаилу Моисѣев. |
| 10 | т о ж е | — | 1000 | ***Грецкому*** Федору Яковлевичу. |
| 11 | т о ж е | — | 100 | ***Шевченко*** Ольгы Ефимовны. |
| 12 | т о ж е | — | 250 | ***Стукало*** Федору Прохоровичу. |
| 13 | т о ж е | — | 300 | ***Кошевой*** Александры Авксентьевны. |
| 14 | т о ж е | — | 200 | ***Соколъ*** Александры Петровны. |
| 15 | т о ж е | — | 200 | ***Кириченко*** Прокофію Ефимовичу. |
| 16 | т о ж е | — | 500 | ***Луценко*** Федору Трофимовичу. |
| 17 | Галантерейная торгов. | — | 200 | ***Онипко*** Антону Никитичу. |
| 18 | Торг. швейн. маш. | 1 | 3000 | ***Компаніи Зингеръ*** |
| 19 | Аптекарскій магазинъ | — | 1000 | ***Гладенко*** Ирины Степановны. |
| 20 | Чувячная мастерская | 2 | 500 | ***Амарантиди*** Ивану Васильевичу. |
| 21 | Паров. вальцев. мельн. | 6 | 6000 | ***Новаку*** Митрофану Васильевичу. |
| 22 | Маслобойный заводъ | 2 | 1000 | ***Конюхову*** Степану Павловичу |
| 23 | Лѣсной складъ | — | 300 | ***Корніенко*** Ивану Прокофіевичу. |
| 24 | Мясная лавка | — | — | ***Знаменкому*** Василію Ивановичу |
| 25 | т о ж е | — | — | ***Варченко*** Ивану Ивановичу. |
| 26 | т о ж е | — | — | ***Бурка*** Якову Ивановичу, |
| 27 | т о ж е | — | — | ***Самусенко*** Евстафію Яковлевичу, |
| 28 | т о ж е | — | — | ***Гарькавому*** Павлу Кузмичу. |
| 29 | Покупка скомпіи | — | — | ***Акименко*** Павлу Ивановичу. |
| 30 | т о ж е | — | — | ***Грецкому*** Федору Яковлевичу. |
| 31 | т о ж е | — | — | ***Безкоровайному*** Михаилу Моисѣев. |
| 32 | т о ж е | — | — | ***Габрилянцу*** Айрапету Аресеньтіев. |
| 33 | т о ж е | — | — | ***Степанянцу*** Аганнесу Микиртичев. |
| | **Ст. Ивановская.** | | | |
| 1 | Мыловаренный заводъ | 1 | 1000 | ***Батмаку*** Андрею Петровичу. |
| 2 | Черепичный заводъ | 2 | 2500 | ***Коломицу*** Петру Павловичу. |
| 3 | Кирпич.-черепич. заводъ | 8 | 5500 | ***Рижко*** Пантелеймону Анистратов. |
| 4 | т о ж е | 8 | 2200 | ***Строчачу*** Михаилу Львовичу. |
| 5 | т о ж е | 8 | 2000 | ***Заика*** Андрею Іосифовичу. |
| 6 | Кожевенный заводъ | 2 | 800 | ***Соловьяеову*** Михаилу Ивановичу. |
| 7 | Маслобойный заводъ | 2 | 1000 | ***Слюсареву*** Василію Ивановичу. |



| №№ по порядку | Названіе торгово-промышленныхъ предпріятій | Число рабочихъ | Годовой оборотъ | Кому они принадлежатъ или адресъ |
|---|---|---|---|---|
| 8 | Маслобойный заводъ | 2 | 3200 | ***Савченко*** Кипріану Григорьевичу. |
| 9 | т о ж е | 2 | 1800 | ***Шестопалу*** Дмитрію Емельяновичу. |
| 10 | т о ж е | 2 | 2000 | ***Лукъяненко*** Корнилію Петровичу. |
| 11 | Кирпичный заводъ | 20 | 9500 | Обществу станицы Ивановской. |
| 12 | Лимонадный заводъ | 1 | 300 | ***Капустяну*** Пантелеймону Самойл. |
| 13 | т о ж е | 1 | 500 | ***Кечеджісву*** Ивану Лукьяновичу. |
| 14 | т о ж е | 1 | 400 | ***Омельченко*** Іосифу Моисѣевичу. |
| 15 | Мелочная торговля | 1 | 300 | ***Капустяну*** Пантелеймсиу Самойл. |
| 16 | т о ж е | 1 | 500 | ***Безкровному*** Василію Аврамовичу. |
| 17 | т о ж е | 2 | 800 | ***Бурдинову*** Семену Филиппоевичу. |
| 18 | т о ж е | 1 | 300 | ***Любичеву*** Григорію Семеновичу. |
| 19 | т о ж е | 1 | 400 | ***Любичиву*** Семену Федормвичу. |
| 20 | т о ж е | 2 | 300 | ***Савченко*** Никифору Павловичу. |
| 21 | т о ж е | 1 | 400 | ***Коваленко*** Аннрею Изотовичу. |
| 22 | т о ж е | 1 | 500 | ***Ясько*** Акиму Афанасьевичу. |
| 23 | т о щ е | 2 | 1000 | ***Верлатаъ*** Ольгѣ Савсльевнѣ. |
| 24 | т о ж е | 2 | 600 | ***Донченко*** Павлу Прокофьевичу. |
| 25 | т о ж е | 1 | 800 | ***Карпову*** Корнилію Петровичу. |
| 26 | т о ж е | 1 | 200 | ***Кузьмичевой*** Анастасіи Тимпфеевнѣ. |
| 27 | т о ж е | 1 | 200 | ***Ананчеко*** Ксеніи Фатіевнѣ. |
| 28 | т о ж е | 1 | 400 | ***Ломаки*** Петру Терентьевичу. |
| 29 | т о ж е | 1 | 300 | ***Войтенко*** Ильѣ Самсоновичу. |
| 30 | т о ж е | 1 | 300 | ***Шкуркъ*** Павлу Фотіевичу. |
| 31 | т о ж е | 1 | 300 | ***Купчиу*** Петру Евсевичу. |
| 32 | т о ж е | 1 | 300 | ***Лысенко*** Семену Захарьевичу. |
| 33 | т о ж е | 1 | 300 | ***Дудкъ*** Родіону Григорьевичу. |
| 34 | т о ж е | 1 | 300 | ***Куличевскому*** Родіону Сысоевичу. |
| 35 | т о ж е | 1 | 300 | ***Пелппенко*** Григорію Пимонсвичу. |
| 36 | т о ж е | 1 | 300 | ***Кобецкому*** Василію Ивановичу. |
| 37 | т о ж е | 1 | 200 | ***Кузьмичеву*** Никитѣ Акимовичу. |
| 38 | т о ж е | 1 | 300 | ***Рижко*** Пантелеймону Анистрадоничу |
| 39 | т о ж е | 1 | 300 | ***Кривчуну*** Ивану Ивановичу. |
| 40 | т о ж е | 1 | 300 | ***Ющенко*** Дмитрію Захаровичу. |
| 41 | т о ж е | 1 | 300 | ***Сергіенко*** Александру Евдоаимовичт. |
| 42 | т о ж е | 1 | 300 | ***Погорѣлому*** Ивану Васильевичу. |
| 43 | т о ж е | 1 | 300 | ***Коменко*** Григорію Егорович5. |
| 44 | т о ж е | 2 | 300 | ***Близнюку*** Василію Александровичу. |
| 45 | т о ж е | 1 | 200 | ***Сцужкъ*** Ивану Васильевичу. |
| 46 | т о ж е | 1 | 300 | ***Усику*** Ивану Ивановичу. |
| 47 | Кузнеч.-подерев. мастер. | 3 | 1000 | ***Приютко*** Григорію Иднатовичу. |
| 48 | т о ж е | 2 | 800 | ***Линецу*** Михаилу Григоньевичу. |
| 49 | Торговля зерн. продук. | 1 | 3000 | ***Татишеву*** Николаю Алексѣевичу. |
| 50 | т о ж е | 1 | 500 | ***Лайкову*** Андрею Григорьевичу. |
| 51 | т о ж е | 2 | 10000 | ***Луи-Дрейфусу и комианіи.*** |
| 52 | т о ж е | 2 | 10000 | ***Гармвшикоиуло*** Эпоминоду Григор. |
| 53 | Мануфактурная торгов. | 4 | 10000 | ***Таб[illegible]ову*** Никопаю Алексѣевичу. |
| 54 | т о ж е | 2 | 6000 | ***Лайкову*** Андрею Григорьевичу. |
| 55 | т о ж е | 2 | 900 | ***Корсюченко*** Пелагеѣ Григорьевнѣ. |
| 56 | т о ж е | 1 | 600 | ***Лукьяненко*** Акиму Григоовичу. |
| 57 | т о ж е | 3 | 8000 | ***Кулькову*** Ник1тѣ Петровтчу. |
| 58 | т о ж е | 2 | 3000 | ***Каяцову*** Итану Петровачу. |
| 59 | т о ж е | 1 | 500 | ***Радулю*** Алексѣю Иавновичу. |
| 60 | т о ж е | 3 | 7000 | ***Близнюку*** Хрисантію Александровичу. |
| 61 | т о ж е | 2 | 400 | ***Коваленко*** Якову Изотовичу. |
| 62 | т о ж е | 2 | 5000 | ***Беркусу*** Михаилу Григорьевичу. |
| 63 | т о ж е | 2 | 4000 | ***Яиопову*** Карпу Іосяфовичу. |
| 64 | Паровая муком. мельн. | 3 | 18000 | ***Добровольской*** Татьянѣ Прохоровнѣ. |
| 65 | т о ж е | 4 | 25000 | ***Попкову*** Васиаію Семеновичу. |
| 66 | т о ж е | 7 | 45000 | ***Пріймаку*** Архипу Власовичу. |
| 67 | т о ж е | 3 | 7000 | ***Муксу*** Дмніану Ивановичу. |

| №№ по порядку | Названіе торгово-промышленныхъ предпріятій | Число рабочихъ | Годовой оборотъ | Кому они принадлежатъ или адресъ |
|---|---|---|---|---|
| 68 | Бондарная мастерская | 1 | 500 | ***Щеколдину*** Василію Илларіоновичу. |
| 69 | т о ж е | 1 | 600 | ***Щекоудину*** Николаю Васлльевичу. |
| 70 | т о ж е | 1 | 600 | ***Броскову*** Сергѣю Гавриловичу. |
| 71 | т о ж е | 1 | 400 | ***Склярову*** Тихону Яковлевичу. |
| 72 | т о ж е | 1 | 400 | ***Чупринъ*** Герасиму Лукьяновичу. |
| 73 | т о ж е | 1 | 400 | ***Пустовойту*** Ефиму Леонтіевичу. |
| 74 | т о ж е | 1 | 400 | ***Чупринъ*** Алексѣю Лукьяновичу. |
| 75 | Аптекарскій магазинъ | 1 | 500 | ***Латко*** Ивану Андреевичу. |
| 76 | А п т е к а | 1 | 1000 | ***Шнейдеру*** Михаилу Давыдовичу, |
| 77 | Торговля швейн. маш. | 1 | 2000 | ***К-о Зингеръ.*** |
| 78 | Мясная торговля | 1 | 200 | ***Самоненко*** Василію Ивановичу. |
| 79 | т о ж е | 1 | 200 | ***Дейману*** Саввы Моисеевичу. |
| 80 | т о ж е | 1 | 200 | ***Каряченко*** Назарію Павловичу. |
| 81 | т о ж е | 1 | 200 | ***Денисенко*** Даніилу Тимофеевичу. |
| 82 | Рыбная торговля | 1 | 200 | ***Киряченко*** Денису Павлсвичу. |
| 83 | т о ж е | 1 | 200 | ***Назаренко*** Сергѣю Михайловичу. |
| 84 | т о ж е | 1 | 800 | ***Киряченко*** Назарію Павловичу. |
| 85 | т о ж е | 1 | 200 | ***Куценко*** Пантелеймону Иаанбвичу. |
| 86 | Овчинно-шубная мастер. | 4 | 800 | ***Капущенко*** Никифору Ефимовину. |
| 87 | т о ж е | 2 | 500 | ***Щелкову*** Аодрею Харитоннвичу. |
| 88 | т о ж е | 2 | 500 | ***Красильцеву*** Іосифу Яксвлевичу. |
| 89 | т о ж е | 2 | 500 | ***Щелкову*** Хррбтону Кузьмичу. |
| 90 | Горшечная мастерская | 1 | 200 | ***Кулитеву*** Ивану Емельяновичу. |
| 91 | т о ж е | 1 | 200 | ***Кириченко*** Михаилу Петровичу. |
| 92 | Торгов. азіат. товарами | 2 | 1000 | ***Магамеду-Увайсу оглы.*** |
| 93 | Кожевен.-обувная торг. | 2 | 1000 | ***Савченко*** Кипріану Григорьевичу. |
| 94 | т о ж е | 1 | 300 | ***Соловьянову*** Михаилу Ивановичу. |
| 95 | Торговая баня | 1 | 500 | ***Черный*** Тарасу Кивилпевичу. |
| 96 | т о ж е | 1 | 300 | ***Ермену*** Корнѣю Ксинифонтовичу. |
| 97 | т о ж е | 1 | 300 | ***Фурса*** Сергѣю Иванокичу |
| 98 | т о ж е | 1 | 800 | ***Кобецкому*** Василію Ивановичу. |
| 99 | Постоялый дворъ | 1 | 200 | ***Фурсъ*** Ивану Ивановичу. |
| 100 | т о ж е | 1 | 200 | ***Горбу*** Ивану Иванпвичу. |
| 101 | т о ж е | 1 | 200 | ***Посенко*** Федору Ивановичу. |
| 102 | Парикмахерская | 1 | 300 | ***Искръ*** Дмитрію Сергѣдвичу. |
| | **Ст. Крымккая.** | | | |
| 1 | Мануфактурная торгов. | 1 | 15000 | ***Савченко*** Ефиму Харитоновичу съ сыномъ Кир. Ефим. |
| 2 | т о ж е | 1 | 20000 | ***Дьдухову*** Митрофану Петровичу. |
| 3 | т о ж е | 1 | 20000 | ***Ламбріаниди*** Кир. Христофор. |
| 4 | т о ж е | 1 | 9000 | ***Кистостурову*** Ник. Павл. |
| 5 | т о ж е | 1 | 4000 | ***Рославцеву*** Петру Яковдевичу |
| 6 | т о ж е | 1 | 5000 | ***Волкову*** Ивану Дмитріевичу |
| 7 | т о ж е | — | 2500 | ***Терпугову*** Михаилу Леонтьев |
| 8 | т о ж е | — | 3000 | ***Дерденкову*** Еліазару Даниловичу. |
| 9 | т о ж е | — | 4000 | ***Ерещенко*** Антону Кирилловичу и ***Сиротъ*** Дмитрію Лазаревичу. |
| 10 | т о ж е | — | 3000 | ***Диденко*** Василію Михайловичу. |
| 11 | т о ж е | — | 2000 | ***Демитрову*** Петру Степановичу. |
| 12 | т о ж е | — | 600 | ***Шиурта*** Аг. Назаров. |
| 13 | т о ж е | — | 500 | ***Замунина*** Евд. Иван. |
| 14 | Торгов. швейн. машин. | — | 400 | ***Чаленко*** Прасковье Петровнѣ. |
| 15 | Бакалейная торговля | 7 | 50000 | Комцаніи ***Зингеръ,*** |
| 16 | т о ж е | — | 40000 | ***Лазареву*** Павлу Акимовичу. |
| 17 | т о ж е | 1 | 3000 | ***Кистоевой*** Елизаветѣ Христоф. |
| 18 | т о ж е | — | 1000 | ***Алмазову*** Пан· Федор. |
| 19 | т о ж е | — | 3000 | ***Кабатутъ*** Іус. Григор. |
| 20 | т о ж е | — | 3000 | ***Матвіенко*** Мар. Семеновнѣ. |



Областной горный Инженеръ,

Статскій Совѣтникъ

Евгеній Максимовичъ

**Юшкинъ.**

| №№ по порядку | Названіе торгово-промышленныхъ предпріятій | Число рабочихъ | Годовой оборотъ | Кому они принадлежатъ или адресъ |
|---|---|---|---|---|
| 21 | Бакалейная торговля | — | 2000 | ***Насуфиди*** Софіи Пантелеймон. |
| 22 | т о ж е | — | 1500 | ***Древницкому*** Василію Григорьевичу. |
| 23 | т о ж е | — | 1000 | ***Чумачкову*** Мит. Семеновичу. |
| 24 | т о ж е | — | 1000 | ***Іоснфиди*** Стефану Ник. |
| 25 | т о ж е | — | 1000 | ***Мислеру*** Ир. Мит. |
| 26 | т о ж е | — | 2000 | ***Мигунову*** Андрею Филипповичу. |
| 27 | т о ж е | — | 1000 | ***Грилнчу*** Ан. Ник. |
| 28 | т о ж е | — | 50000 | ***Талдыкину*** Алек. Дмит. и ***Вамикосову*** Н. Иван. |
| 29 | т о ж е | — | 1000 | ***Мегалосу*** Анг· Мит, |
| 30 | т о ж е | — | 2000 | ***Сафлиди*** Дмитрів Стеф. |
| 31 | т о ж е | — | 1000 | ***Константиниди*** Василію Иванов. и ***Папазову*** Ивану Степаиов. |
| 32 | т о ж е | — | 35000 | ***Полуниной*** Аннѣ Алек. |
| 33 | т о ж е | — | 30000 | ***Писексиди*** Ник. Дмитріеничу. |
| 34 | т о ж е | — | 1000 | ***Бурднику*** Афанасію Андреевичу. |
| 35 | т о ж е | — | 2000 | ***Матвіенко*** Федору Григор. |
| 36 | т о ж е | — | 1500 | ***Путилову*** Макару Григорьевичу. |
| 37 | т о ж е | — | 1000 | ***Петрохалкиной*** Над. Мит. |
| 38 | т о ж е | — | 1500 | ***Камулову*** Лазарю Георгіев. |
| 39 | т о ж е | — | 1000 | ***Митренко*** Павлу Ивановичу. |
| 40 | т о ж е | — | 1000 | ***Моровецъ*** Ивану Владимировичу |
| 41 | т о ж е | — | 1500 | ***Корчма*** Макару Трофимовичу. |
| 42 | т о ж е | — | 1000 | ***Мяспщеву*** Стефану Алек. |
| 43 | т о ж е | — | 1500 | ***Перпхаловой*** Евдокіе Леонидовнѣ. |
| 44 | т о ж е | — | 1000 | ***Дурмишеву*** Тимофею Григорьев. |
| 45 | т о ж е | — | 1000 | ***Лохвицкому*** Якову Дем. |
| 46 | т о ж е | — | 1500 | ***Кочирьянцу*** Нпколаю Хрисаф. |
| 47 | т о ж е | — | 1000 | ***Субботцну*** Дмитрію Ивановичу. |
| 48 | т о ж е | — | 1000 | ***Лебединскому*** Андрею Петровичу. |
| 49 | т о ж е | — | 1500 | ***Баффралиди*** Паителеймону Георг. |
| 50 | т о ж е | — | 1000 | ***Ксандопуло*** Ивану Пантелеймон. |
| 51 | т о ж е | — | 1000 | ***Кирінкиди*** Іоакиму Халамов, |
| 52 | т о ж е | — | 1000 | ***Левтерову*** Георгію Андреевичу. |
| 53 | т о ж е | — | 1000 | ***Камулову*** Федору Георгіевичу. |
| 54 | т о ж е | — | 3000 | ***Паресову*** Георгію Евотафіевичу. |
| 55 | т о ж е | — | 1000 | ***Засифиди*** Григорію Ник. |
| 56 | Оружейный магазинъ | — | 3000 | ***Колнаокову*** Василію Исидоров. |
| 57 | Торговля азіат. товар. | — | 2000 | ***Марабовой*** Елизаветѣ Мит. |
| 58 | Аптекарскій магазинъ | — | 2000 | ***Крейменецкому*** Георгію Шехт. |
| 59 | т о ж е | — | 2000 | ***Симоновичу*** Евдокиму Карповичу. |
| 60 | т о ж е | — | 2000 | ***Симоновичу*** Антону Руд. |
| 61 | А п т е к а | 1 | 2000 | ***Кременецкому*** Герасиму Шехт. |
| 62 | т о ж е | 1 | 1190 | ***Веужкъ*** Меер. Монд. |
| 63 | Кожевен.-обувн. торгов. | 2 | 5000 | ***Салову*** Нестеру Логвиновичу. |
| 64 | т о ж е | 2 | 5000 | ***Кирiакиди*** Кир. Христ. |
| 65 | т о ж е | 1 | 8000 | ***Палатиди*** Ильѣ Фед. |
| 66 | т о ж е | — | 3000 | ***Аврамиди*** Ивану Георгіевичу |
| 67 | т о ж е | — | 1000 | ***Голубенко*** Митрофану Ивановичу. |
| 68 | т о ж е | — | 1500 | ***Начаріанъ*** Матвѣю Назаровичу. |
| 69 | т о ж е | — | 1000 | ***Терзіантоньянъ*** Бог. Антоновичу. |
| 70 | т о ж е | — | 2000 | ***Эноянп*** Маргар. Иванов. |
| 71 | т о ж е | — | 800 | ***Дпденко*** Данiилу Сергѣевичу. |
| 72 | т о ж е | — | 800 | ***Абояну*** Арак. Зад. |
| 73 | т о ж е | — | 900 | ***Тумояну*** Карпу Петровичу. |
| 74 | т о ж е | — | 700 | ***Демерджи-Оглу*** Ник. Гер. |
| 75 | Торгов. готов. платьемъ | 2 | 8000 | ***Родіонову*** Владиміру Ѳом. |
| 76 | т о ж е | — | 10000 | ***Шенбаумъ*** Аврааму Моисеев. |
| 77 | т о ж е | — | 2000 | ***Панаіотиди*** Елиз. Хар. |
| 78 | т о ж е | — | 2000 | ***Мислерь*** Евгенiѣ Васильевнѣ. |

| №№ по порядку | Названіе торгово-промышленныхъ предпріятій | Число рабочихъ | Годовой оборотъ | Кому они принадлежатъ или адресъ |
|---|---|---|---|---|
| 79 | Торгов. готов. платьемъ | — | 8000 | ***Шенбаумъ*** Мар. Сер. |
| 80 | т о ж е | — | 8000 | ***Родіоновой*** Екатеринѣ Констант. |
| 81 | т о ж е | — | 4000 | Т-во ***Мислеръ*** С. С. и К° ***Кисноевъ*** Христофоръ Карпов. |
| 82 | т о ж е | — | 2000 | Тор. Домъ ***Леонтьева*** С. М. и ***Ертова*** А. И. |
| 83 | т о ж е | — | 500 | ***Мориненко*** Ѳедору Моисеевичу. |
| 84 | Шапочная торговля | — | 1000 | ***Андрусову*** Захарію Васильев. |
| 85 | т о ж е | — | 1000 | ***Короткову*** Макару Васильев. |
| 86 | т о ж е | 1 | 1500 | ***Паську*** Дмитрію и Григорію. |
| 87 | Галантерейн. торговля | — | 2000 | Тор. Д. Бр. ***Хачиковы.*** |
| 88 | т о ж е | — | 1000 | ***Волковой*** Ксеніи Карповнѣ. |
| 89 | т о ж е | — | 1000 | ***Сиротъ*** Ульянѣ Ник. |
| 90 | Мелочно-галант. торгов. | — | 300 | ***Генъ*** Вѣрѣ Федоровнѣ. |
| 91 | т о ж е | — | 300 | ***Григорьевой*** Варварѣ Владимиров. |
| 92 | т о ж е | — | 300 | ***Катаніади*** Христофору Лазарев. |
| 93 | т о ж е | — | 1000 | ***Диденко*** Христофору Ефимовичу. |
| 94 | т о ж е | — | 1000 | ***Паевской*** Аннѣ Ник. |
| 95 | т о ж е | — | 300 | ***Терещенко*** Харитону Федоровичу |
| 96 | т о ж е | — | 300 | ***Колосову*** Василію Павловичу. |
| 97 | т о ж е | — | 400 | ***Румянцевой*** Аннѣ Ивановнѣ. |
| 98 | т о ж е | — | 300 | ***Столяренко*** Прасковье Емельян. |
| 99 | т о ж е | — | 300 | ***Студиновскій*** Антону Фил. |
| 100 | т о ж е | — | 300 | ***Патарь Оглы*** Дим. Фед. |
| 101 | т о ж е | — | 400 | ***Константинниди*** Василію Иванов. и ***Папазову*** Ив. Стил. |
| 102 | т о ж е | — | 300 | ***Кириакиди*** Авр. Стел. |
| 103 | т о ж е | — | 300 | ***Ливерову*** Григорію Ивановичу. |
| 104 | т о ж е | — | 300 | ***Кузнецову*** Федору Петровичу. |
| 105 | т о ж е | — | 300 | ***Замулиной*** Евдокіи Ивановнѣ. |
| 106 | Торг. мучн. и зерн. прод. | — | 1000 | ***Рославцеву*** Петру Яковлевичу. |
| 107 | т о ж е | — | 2000 | ***Тюленевой*** Ан. Ивановнѣ. |
| 108 | т о ж е | 1 | 2000 | ***Тюсченеву*** Ник. Кузьмичу. |
| 109 | т о ж е | — | 1500 | ***Лисицину*** Ивану Андреевичу. |
| 110 | т о ж е | 1 | 8000 | ***Макриди*** Хрис. Георгіевичу. |
| 111 | т о ж е | — | 1000 | ***Караманъ-Оглу*** Яни Ник. |
| 112 | т о ж е | — | 1000 | ***Папандолуло*** Арист. Сав. |
| 113 | т о ж е | — | 1000 | ***Фостопуло*** Ан. Фед. |
| 114 | т о ж е | — | 1000 | ***Левтерову*** Георгію Андреевичу. |
| 115 | Общ. взаимн. кредита | — | 106466 | Крымскаго Обществ. Взаим. |
| 116 | Ссудо-сберегат. т-во | — | 92466 | Кр. Ссудо-Сберегательное Т-во. |
| 117 | Кондитерская и булоч. | — | 15000 | ***Сафлиди*** Дим. Ивановичу. |
| 118 | К о ф е й н а я | — | 2000 | ***Кириантиди*** Георгію Ивановичу. |
| 119 | т о ж е | — | 2000 | ***Чавараджидису*** Георгію Харламов. |
| 120 | т о ж е | — | 2000 | ***Левкопуло*** Антону Константинов. |
| 121 | т о ж е | — | 1000 | ***Потуропиди*** Хр. |
| 122 | т о ж е | — | 2000 | ***Хаминадопуло*** Ил. Лазарев. |
| 123 | т о ж е | — | 3000 | ***Эсериди*** Ивану Ник. |
| 124 | т о ж е | — | 2000 | ***Хаджи Степанову*** Ив. Ствп. |
| 125 | т о ж е | — | 1500 | ***Эскечіеву*** Ѳеод. Парсе. |
| 126 | т о ж е | — | 1500 | ***Апостолиди*** Самуилу Кузьмичу. |
| 127 | т о ж е | — | 1000 | ***Стефанидисъ*** Феоф. Ивановучу. |
| 128 | т о ж е | — | 1000 | ***Осилову*** Фр. Еонстантинов. |
| 129 | т о ж е | — | 1000 | ***Арабову*** Федору Мих. |
| 130 | С т о л о в а я | — | 1000 | ***Гвасалія*** Зур. Саб. |
| 131 | т о ж е | — | 1000 | ***Васпль-Оглы*** Алек. Конст. |
| 132 | т о ж е | — | 1000 | ***Годіеву*** Якову Георгіевичу. |
| 133 | Фруктовая торговля | — | 1000 | ***Чулиндину*** Мар. Петровичу. |
| 134 | т о ж е | — | 1000 | ***Кисилеву*** Тихону Тимофеевичу. |
| 135 | Буфетъ прохлад. напит. | — | 500 | Собраніе О-ва приказч., ст. Крымск. |
| 136 | Продажа прохл. напит. | — | 1500 | ***Имеръ-Оглу*** Ибрагимъ. |
| 137 | т о ж е | — | 1500 | ***Золотаревскому*** АндГею Иванов. |
| 138 | т о ж е | — | 1000 | ***Кукуляну*** Даніилу Петровичу. |
| 139 | т о ж е | — | 1000 | ***Мегалосу*** Анг. Мит. |
| 140 | Табачный складъ | — | 20000 | ***Кириакову*** Константину Сав. |
| 141 | т о ж е | — | 15000 | ***Темерчи Оглы*** Хар. Анас. |
| 142 | т о ж е | — | 19000 | ***Михайлиди*** Димитрій Теоргіевичъ. |
| 143 | Складъ землѣд. орудій | — | 5000 | ***Никонову*** Ник. Степановичу. |
| 144 | т о ж е | — | 8000 | ***Никонову*** Димитрію Ник. |
| 145 | Рыбная торговля | — | 300 | ***Бондареву*** Петру Харитоновичу. |
| 146 | т о ж е | — | 500 | ***Черниченко*** Митрофану Мар. |
| 147 | т о ж е | — | 400 | ***Загуменной*** Елизаветѣ Яковлевнѣ. |
| 148 | т о ж е | — | 300 | ***Сибирянской*** Иин. |
| 149 | т о ж е | — | 500 | ***Локтеву*** Степану Дмитріевичу. |
| 150 | Мясная торговля | — | 9000 | ***Годіеву*** Мих. Яковлевичу. |
| 151 | т о ж е | — | 12000 | ***Дегтяреву*** Поликарпу Несторовичу. |
| 152 | т о ж е | — | 7000 | ***Мосьпанову*** Семену Васильесичу. |
| 153 | т о ж е | — | 600 | ***Харьковскому*** Ивану Васильевичу. |
| 154 | т о ж е | — | 600 | ***Дьяченко*** Степану Васильевичу. |
| 155 | т о ж е | — | 600 | ***Дьяченко*** Григорію Васильевичр. |
| 156 | т о ж е | — | 600 | ***Дьяченко*** Антону Васильевичу. |
| 157 | т о ж е | — | 600 | ***Адамчуку*** Роману Ивановичу. |
| 158 | т о ж е | — | 600 | ***Романенко*** Ил. Петровичу. |
| 159 | т о ж е | — | 500 | ***Сигидину*** Семену Григорьевичу. |
| 160 | т о ж е | — | 500 | ***Тимирову*** Мих. Семеновичу. |
| 161 | т о ж е | — | 400 | ***Юрченко*** Михаилу Марковичу. |
| 162 | т о ж е | — | 405 | ***Козельскому*** Ил. Прокофьевичу. |
| 163 | Колбасная торговля | — | 300 | ***Швильдадзе*** Дмитрію Ерем. |
| 164 | т о ж е | — | 600 | ***Адамчуку*** Ефиму Дмитріевичу. |
| 165 | Х а р ч е в н и | — | 200 | ***Экимиди*** Ивану Хар. |
| 166 | т о ж е | — | 200 | ***Эскичіевой*** Ѳеодорѣ Па-. |
| 167 | т о ж е | — | 200 | ***Джепаридзе*** Гант. Демит. |
| 168 | т о ж е | — | 200 | ***Керефиди*** Николаю Дмитріевичу. |
| 169 | т о ж е | — | 200 | ***Сидериди*** Саввѣ Ивановичу. |
| 170 | т о ж е | — | 200 | ***Попандопуло*** Георгію Сав. |
| 171 | т о ж е | — | 200 | ***Андріясьянцъ*** Дик. Авнд. |
| 172 | т о ж е | — | 200 | ***Перехалову*** Якову Мар. |
| 173 | т о ж е | — | 200 | ***Попандопуло*** Андрею Мар. |
| 174 | т о ж е | — | 300 | ***Аданай*** Павлу Семеновичу. |
| 175 | т о ж е | — | 300 | ***Золотаревскому*** Афанасію Иван. |
| 176 | Торговля овощами | — | 300 | ***Кальницкому*** Алек. Семеновичу. |
| 177 | т о ж е | — | 300 | ***Кутакову*** Алек. Егоровичу. |
| 178 | т о ж е | — | 300 | ***Зозуль*** Иринѣ Игнатовнѣ. |
| 179 | т о ж е | — | 300 | ***Ташкову*** Григорію Григорьевичу. |
| 180 | т о ж е | — | 300 | ***Чумакову*** Ѳеодору Даниловичу. |
| 181 | т о ж е | — | 300 | ***Продову*** Ник. Даниловичу. |
| 182 | т о ж е | — | 300 | ***Ольховскому*** Петру Исааковичу. |
| 183 | Хлѣбная ссыпка | — | 27000 | ***Катасису*** Эпом. Спиридоновичу. |
| 184 | т о ж е | — | 3000 | ***Шахиниди*** Елиз. Дмит. |
| 185 | т о ж е | — | 7000 | ***Кизиридису*** Георгію Ивановичу. |
| 186 | т о ж е | — | 9000 | ***Прохватлову*** Самуилу Мироновичу. и ***Дьяченко*** Ѳедору Ѳедоровичу. |
| 187 | т о ж е | — | 30000 | Тор.-Д. насл. ***Мавраиди*** Г. А. |
| 188 | т о ж е | — | 2100 | ***Мокриди*** Хр. Георгіевичу. |
| 189 | Паровая муком. мельн. | 2 | 55000 | ***Тюленеву*** Ник. Кузьмичу. |
| 190 | т о ж е | — | 25000 | ***Кургузову*** Ивану Захаровичу. |
| 191 | т о ж е | 1 | 2000 | ***Милоградову*** Ар. Петровичу. |

| №№ по порядку | Названіе торгово-промышленныхъ предпріятій | Число рабочихъ | Годовой оборотъ | Кому они принадлежатъ или адресъ |
|---|---|---|---|---|
| | **Ст. Мингрельская.** | | | |
| 1 | Аптекарскій магазинъ | — | 600 | ***Артеменко*** Павлу Аф. |
| 2 | А п т е к а | — | 2500 | ***Заславскому*** Фил. Ефим. |
| 3 | Бакалейная торговля | — | 1500 | ***Скубъ*** Ефиму Афеног. |
| 4 | т о ж е | — | 1500 | ***Мирошникову*** Серг Кує. |
| 5 | т о ж е | — | 3500 | ***Сотникову*** Ивану Мих. |
| 6 | т о ж е | — | 800 | ***Котлярову*** Петру Ал. |
| 7 | т о ж е | — | 1500 | ***Котлярову*** Кал Петровиьу. |
| 8 | т о ж е | — | 1500 | ***Котлярову*** Михаилу Петровичу. |
| 9 | т о ж е | — | 1200 | ***Иванютъ*** Алек. Мих. |
| 10 | т о ж е | — | 3000 | ***Ковтику*** Як. Емел |
| 11 | т о ж е | — | 700 | ***Клименко*** Петру Ив. |
| 12 | т о ж е | — | 500 | ***Иванченко*** Ал. Ив. |
| 13 | т о ж е | — | 500 | ***Ковалевой*** Матронѣ Силов. |
| 14 | т о ж е | — | 500 | ***Оберемку*** Карпу Фед |
| 15 | т о ж е | — | 200 | ***Калицкому*** Ивану Григ. |
| 16 | т о ж е | — | 700 | ***Колониченко*** Емельяну Степ. |
| 17 | т о ж е | — | 1200 | ***Барановскому*** Тарасу Вас, |
| 18 | т о ж е | — | 500 | ***Зленко*** Мих. Нест, |
| 19 | Галантерейная торгов. | — | 1200 | ***Удоду*** Якову Авраамовичу |
| 20 | т о ж е | — | 2500 | ***Пронину*** Тим. Алек. |
| 21 | т о ж е | — | 500 | ***Крошевской*** Аннѣ Степановнѣ. |
| 22 | т о ж е | — | 800 | ***Дьячуку*** Ник. Мар. |
| 23 | т о ж е | — | 500 | ***Чичкиной*** Ксеніи Ивановнѣ. |
| 24 | т о ж е | — | 500 | ***Бережной*** Агрепинѣ Яков. |
| 25 | т о ж е | — | 800 | ***Чумакову*** Маз. Ивановичу. |
| 26 | т о ж е | — | 1500 | ***Ляху*** Федору Алек. |
| 27 | т о ж е | — | 800 | ***Сердюкову*** Ник. Аким |
| 28 | т о ж е | — | 1000 | ***Коровянскому*** Павлу Ефимовичу. |
| 29 | т о ж е | — | 400 | ***Кутакову*** Василію Іосифовичу. |
| 30 | т о ж е | — | 300 | ***Хохлову*** Петру Фед. |
| 31 | Мануфактурная торгов. | 2 | 2000 | ***Вазарову*** Павлу Тарасовичу. |
| 32 | т о ж е | 1 | 3000 | ***Дорохову*** Петру Игнат. |
| 33 | т о ж е | 2 | 5500 | ***Хромову*** Даніилу Прок. |
| 34 | т о ж е | 1 | 4000 | ***Яковенко*** Дмитрію Петровичу. |
| 35 | т о ж е | — | 5500 | ***Горлову*** Пр. Тихоновичу. |
| 36 | т о ж е | 1 | 6000 | ***Коссовичу*** Ан. Ник. |
| 37 | т о ж е | 1 | 5000 | ***Ярошевскому*** Ник. Ив. |
| 38 | Обувная торговля | | 2000 | ***Колесниковой*** Ксеніи Ивановнѣ |
| 39 | т о ж е | 1 | 8000 | ***Помогайбо*** Петру Степановичу. |
| 40 | т о ж е | — | 700 | ***Куриленко*** Моисѣю Аф. |
| 41 | Торгов. готов. платьемъ | — | 2000 | ***Патенко*** Фомѣ Васильевичу. |
| 42 | М е л ь н и ц а | — | 2000 | ***Топунову*** Фед Мих. |
| 43 | т о ж е | 8 | 6500 | ***Лпщенко*** Вл. Ефимовичу. |
| 44 | т о ж е | 8 | 17000 | ***Коровянкому*** Мих. Ил. |
| 45 | Рыбная торговля | 8 | 8500 | ***Фирсову*** Ник. Ив. |
| 46 | т о ж е | — | 2000 | ***Волохову*** Ан. Антон. |
| 47 | т о ж е | — | 500 | ***Пелипенко*** Филиппу Павловичу. |
| 48 | Продажа швейн. маш. | 1 | 1000 | ***Мирошникову*** Ил. Кузьмичу. |
| 49 | Чувячная торговля | 5 | 1000 | ***Компаніи Зингеръ*** |
| 50 | | — | 350 | ***Киносяну*** Ав. Шх. |
| | **Ст. Новомышастовская.** | | | |
| 1 | Мануфактурная торгов. | 1 | 3000 | ***Аграеву*** Петру Ивасовичу. |
| 2 | т о ж е | 1 | 4000 | ***Дегтярову*** Захарію Федоровичу. |
| 3 | т о ж е | 1 | 3000 | ***Хонгуроау*** Іосифу Яковлевичу. |
| 4 | Бакалейная торговля | 1 | 1000 | ***Ридько*** Феодосьѣ Филатовнѣ. |
| 5 | т о ж е | 1 | 1000 | ***Корнлюку*** Прокофію Ивановичу. |



| №№ по порядку | Названіе торгово-промышленныхъ предпріятій | Число рабочихъ | Годовой оборотъ | Кому они принадлежатъ или адресъ |
|---|---|---|---|---|
| 6 | Бакалейная торговля | 1 | 1500 | ***Катасоно*** Евдокіи Харитоновнѣ. |
| 7 | т о ж е | 1 | 100 | ***Терещенко*** Даніилу Алексѣевичу. |
| 8 | т о ж е | 1 | 150 | ***Пенскому*** Кириллу Ивановичу. |
| 9 | т о ж е | 1 | 300 | ***Рагулину*** Федору Николаевичу. |
| 10 | т о ж е | 1 | 1000 | ***Иванютъ*** Афанасію Михайловичу. |
| 11 | т о ж е | 1 | 100 | ***Рокотянскому*** Федосію Моисеев. |
| 12 | т о ж е | 1 | 400 | ***Сметанъ*** Лукѣ Тарасовичу. |
| 13 | т о ж е | 1 | 150 | ***Грушко*** Ивану Титовичу. |
| 14 | т о ж е | 1 | 500 | ***Сердюку*** Ильи Ивановичу. |
| 15 | т о ж е | 1 | 350 | ***Косовичу*** Оемену Федотовичу |
| 16 | т о ж е | 1 | 350 | ***Чернышеву*** Тихону Андреевичу. |
| 17 | т о ж е | 1 | 200 | ***Аршеменко*** Кириллу Евсѣевичу. |
| 18 | т о ж е | 1 | 50 | ***Остапенко*** Григорію Аникіевичу. |
| 19 | т о ж е | 1 | 100 | ***Сизіону*** Ивану Григорьевичу. |
| 20 | т о ж е | 1 | 200 | ***Малигонову*** Семену Пудовичу. |
| 21 | Мануфак.-бакал. торгов. | 1 | 3500 | ***Кошелю*** Ивану Алексѣевичу. |
| 22 | т о ж е | 1 | 3000 | ***Джегупову*** Ленотію Артемовичу. |
| 23 | т о ж е | 1 | 1500 | ***Куриленко*** Захарію Сафроновичу. |
| 24 | т о ж е | 1 | 5000 | ***Скарику*** Платону Ивановичу. |
| 25 | т о ж е | 1 | 2000 | ***Кирієнко*** Спиридону Гавриловичу. |
| 26 | т о ж е | 1 | 1000 | ***Саханову*** Алексѣю Григорьевичу. |
| 27 | т о ж е | 1 | 3000 | ***Дегтереву*** Ивану Ивановичу. |
| 28 | т о ж е | 1 | 3000 | ***Кошелю*** Евдокиму Алексѣевичу. |
| 59 | Галантерейная торговля | 1 | 1000 | ***Дзюбъ*** Анисиму Афанасьевичу. |
| 30 | т о ж е | 1 | | ***Ефимову*** Ивану Михайловичу. |
| 31 | т о ж е | 1 | 300 | ***Рябченко*** Егору Ивановичу. |
| 32 | Мелочн. бакалейн. торг. | 1 | 200 | ***Ридеко*** Даніилу Пимоновичу. |
| 33 | т о ж е | 1 | 250 | ***Ридько*** Георгію Тимофѣевичу. |
| 34 | т о ж е | 1 | 300 | ***Емельяненко*** Самуилу Ивановичу. |
| 35 | т о ж е | 1 | 200 | ***Сизіону*** Харлампію Ивановичу. |
| 36 | т о ж е | 1 | 300 | ***Жуку*** Матвѣю Ефимовичу. |
| 37 | т о ж е | 1 | 100 | ***Рубайло*** Аннѣ. |
| 38 | т о ж е | 1 | 100 | ***Стукало*** Марфѣ. |
| 39 | т о ж е | 1 | 100 | ***Стукало*** Евдокіи. |
| 40 | т о ж е | 1 | 200 | ***Коваленко*** Михаилу Авраамовичу. |
| 41 | т о ж е | 1 | 50 | ***Остапенко*** Аникію Михайловичу. |
| 42 | Бакалейн.-галант. торг. | 1 | 200 | ***Шевцову*** Алексѣю Іосифовичу. |
| 43 | т о ж е | 1 | 600 | ***Лобченко*** Артему Афанасьевичу. |
| 44 | Аптекарскій магазинъ | 1 | 300 | ***Сиротъ*** Петру Карповичу |
| 45 | А п т е к а | 1 | 2000 | ***Марковy*** Василію Петровичу. |
| 46 | Маслобойный заводъ | 1 | 2000 | ***Козлову*** Николаю Денисовичу. |
| 47 | т о ж е | 1 | 700 | ***Познякову*** Василію Алексѣевичу. |
| 48 | Ссыпка зернового хлѣба | 1 | | ***Хабургаеву*** Никиты Артемьевичу. |
| 49 | Складъ зерн. хлѣбныхъ продуктовъ | 1 | 4000 6000 | ***Луи Дрейфусъ и К°.*** |
| 50 | т о ж е | 1 | 4500 | ***Луи Дрейфусъ и К°.*** |
| 51 | Хлѣбная ссыпка | 1 | 800 | ***Хонгуровy*** Іосифу Яковлевичу. |
| 52 | Вальц. муком. мельн. | 1 | 800 | ***Веревыкишку*** Георгію. |
| 53 | Паров. вальц. мук. мельн. | 1 | 4600 | ***Токарскому*** Виктору. |
| 54 | т о ж е | 1 | 3000 | ***Токарскому*** Виктору |
| 55 | Моторн. вальц. мук. мел. | 2 | 2500 | ***Семенютинымъ*** Семену и Ивану. |
| | **Ст. Петровская.** | | | |
| 1 | Хлѣбная ссыпка | 3 | 2000 | ***Ульянову*** Ивану Афанасьевичу. |
| 2 | т о ж е | 1 | 8000 | ***Т-ву Вафіады*** Хар. ***и Хаджидуку.*** |
| 3 | т о ж е | 1 | 6000 | ***Понаниду*** Л. И. ***и Такстопулу*** К. Д. |
| 4 | т о ж е | 1 | 900 | ***Макотину*** Ивану Семеновичу. |
| 5 | т о ж е | 1 | 1000 | ***Клюевскому*** Іосифу Еремеевичу. |
| 6 | т о ж е | 1 | 1000 | ***Шедагубъ*** Филиппу Родіоновичу. |

| №№ по порядку | Названіе торгово-промышленныхъ предпріятій | Число рабочихъ | Годовой оборотъ | Кому они принадлежатъ или адресъ |
|---|---|---|---|---|
| 7 | Хлѣбная ссыпка | 1 | 1000 | ***Богуславскому*** Михаилу Ивановичу. |
| 8 | Мелочная торговля | 1 | 800 | ***Зубенко*** Кондрату Поликарповичу. |
| 9 | т о ж е | 1 | 300 | ***Терещенко*** Тимофею Архипповичу. |
| 10 | т о ж е | 1 | 500 | ***Кекалю*** Митрофану Еф. |
| 11 | т о ж е | 1 | 500 | ***Паратуевой*** Ульяны Андреевнѣ. |
| 12 | т о ж е | 1 | 900 | ***Клюевскому*** Іосифу Еремѣевичу. |
| 13 | Торговля швейн. машин. | 1 | 2000 | ***К°, Зингера.*** |
| 14 | Бакалейная торговля | 1 | 1000 | ***Царатуевой*** Ульянѣ. |
| 15 | т о ж е | 1 | 300 | ***Колеснику*** Ивану Ивановичу. |
| 16 | т о ж е | 1 | 600 | ***Ковалю*** Митрофану Яковлевичу. |
| 17 | т о ж е | 1 | 200 | ***Дзюбь*** Епистиніи Ѳедоровнѣ. |
| 18 | т о ж е | 1 | 500 | ***Кабзарю*** Петру Мироновичу. |
| 19 | т о ж е | 1 | 500 | ***Левадному*** Макару Вавильевичу. |
| 20 | т о ж е | 1 | 200 | ***Дзюбь*** Ссфіи Тимофеевнѣ. |
| 21 | т о ж е | 1 | 1000 | ***Парапирію*** Родіону Ѳедоровичу. |
| 22 | т о ж е | 1 | 300 | ***Сердюку*** Никифору Семеновичу. |
| 23 | т о ж е | 1 | 1000 | ***Алтамеенко*** Тер. Кал. |
| 24 | т о ж е | 1 | 300 | ***Ѳоменко*** Кртему Андреевичу.: |
| 25 | т о ж е | 1 | 500 | ***Растовскому*** Кирилду Тарасоввеу. |
| 26 | т о ж е | 1 | 600 | ***Зайцеву*** Елисѣю Лукичу. |
| 27 | т о ж е | 1 | 300 | ***Елисьенко*** Анастасіи Ивановнѣ. |
| 28 | Смѣшанная торговля | 1 | 1500 | ***Клоковой*** Аннѣ Павловнѣ. |
| 29 | т о ж е | 3 | 8300 | ***Богославскому*** Михаилу Ивановичу. |
| 30 | т о ж е | 1 | 300 | ***Рубайлову*** Трофиму Андреевичу. |
| 31 | т о ж е | 2 | 1500 | ***Мякатину*** Ивану Семеновичу. |
| 32 | т о ж е | 1 | 1000 | ***Клюквину*** Акиму Борисовичу. |
| 33 | т о ж е | 1 | 2500 | ***Денисенко*** Саввѣ Федоровичу. |
| 34 | т о ж е | 1 | 300 | ***Петренко*** Якову Яков. |
| 35 | т о ж е | 1 | 2000 | ***Качаловой*** Марфѣ Филипповнѣ. |
| 36 | т о ж е | 3 | 9000 | ***Панченко*** Игнату Васильевичу. |
| 37 | т о ж е | 1 | 500 | ***Бурьянову*** Емельяну Ѳедоровичу. |
| 38 | Торгов. азіатск. товар. | 1 | 2200 | ***Богдасарову*** Сергѣю Яков. |
| 39 | Кожевно-обувная торг. | 1 | 3000 | ***Гузенко*** Ст. Арт. |
| 40 | Галантерейная торгов. | 1 | 600 | ***Левадному*** Василію Макаровичу. |
| 41 | Мелочная торговля | 1 | 800 | ***Сердюку*** Ѳедору Семеновичу. |
| 42 | Бакалейная торговля | 1 | 200 | ***Реку*** Саввѣ Васильевичу. |
| 43 | Вольная аптека | 1 | 2822 | ***Павлову*** Николаю Петровичу. |
| 44 | Мелочная торговля | — | — | ***Застежкину*** Василію Леот. |
| 45 | Тог. зап. част. зем. оруд. | — | — | ***Пяташу*** Никитѣ Онуфріевичу. |
| 46 | Торговля фруктами | — | — | ***Нижнему*** Ивану Терентьевучу. |
| | **Ст. Полтавская.** | | | |
| 1 | Мануфактурная торгов. | — | 5000 | Якову Андреевичу ***Чурсову.*** |
| 2 | т о ж е | — | 4000 | Ивану Семеновучу ***Маздорь.*** |
| 3 | т о ж е | — | 4000 | Василію Михайловичу ***Федоряченко.*** |
| 4 | т о ж е | — | 2000 | Исаакію Ивановичу ***Задиракъ.*** |
| 5 | т о ж е | — | 8000 | Прокофію Георгіевичу ***Гаеву.*** |
| 6 | т о ж е | — | 7000 | Терентію Яковлевичу ***Дегтяреву.*** |
| 7 | т о ж е | — | 3000 | Петру Яковлевичу ***Чаусу.*** |
| 8 | Галантерейная торгов | — | 2500 | Ивану ***Жугину.*** |
| 9 | т о ж е | — | 1000 | Василію Ивановичу ***Летвиненко.*** |
| 10 | т о ж е | — | 2000 | Екатеринѣ Ивановнѣ ***Храпуновой.*** |
| 11 | т о ж е | — | 1500 | Михаилу Кондратову ***Поцренко.*** |
| 12 | т о ж е | — | 800 | Самуилу Григорьевичу ***Сьверову.*** |
| 13 | т о ж е | — | 500 | Леонтію Акимовичу ***Бьлому.*** |
| 14 | т о ж е | — | 1000 | Данілу Трофимов. ***Дауличанскому.*** |
| 15 | т о ж е | — | 1000 | Татьянѣ Трофимовнѣ ***Руцкой.*** |
| 16 | т о ж е | — | 1000 | Миксиму Ивановичу ***Летвиненко.*** |
| 17 | Смѣшанная торговля | — | 10000 | Агрипинѣ Никифоровнѣ ***Бьляевой.*** |



| №№ по порядку | Названіе торгово-промышленныхъ заведеній | Число рабочихъ | Годовой оборотъ | Кому они принадлежатъ или адресъ |
|---|---|---|---|---|
| 18 | Смѣшанная торговля | — | 1000 | Михаилу Степан. ***Безкоровайному.*** |
| 19 | т о ж е | — | 14000 | Евдокіѣ Петровнѣ ***Рубайло.*** |
| 20 | т о ж е | — | 4000 | Василію Федотовичу ***Чурсову.*** |
| 21 | т о ж е | — | 4500 | Тарасу Семеновичу ***Маздору.*** |
| 22 | т о ж е | — | 3500 | Моисею Ивановичу ***Завгороднему.*** |
| 23 | т о ж е | — | 2000 | Терентію Яковлевичу ***Дегтяреву.*** |
| 24 | Мелочная торговля | — | 700 | Василію Михайловичу ***Федоряченко.*** |
| 25 | т о ж е | — | 700 | Григорію Фіофилактввичу ***Шанько.*** |
| 26 | т о ж е | — | 2000 | Никифору Прокофіевичу ***Пальчикову.*** |
| 27 | т о ж е | — | 1000 | Каленику Николаевичу ***Вариводъ.*** |
| 28 | т о ж е | — | 300 | Николаю Яковлевичу ***Щипчинскому.*** |
| 29 | Бакалейная торговля | — | 800 | Виктору Лукьяновичу ***Жукъ.*** |
| 30 | т о ж е | — | 1000 | Савватію Павлсвичу ***Чеботярю.*** |
| 31 | т о ж е | — | 600 | Игнату Васильевичу ***Шолоху.*** |
| 32 | т о ж е | — | 500 | Якову Паримоновичу ***Фомину.*** |
| 33 | т о ж е | — | 1500 | Игнату Харлампіевичу ***Драй.*** |
| 34 | т о ж е | — | 2000 | Пуду Яковлевичу ***Чаусу.*** |
| 35 | т о ж е | — | 1500 | Никитѣ Андреевичу ***Варичу.*** |
| 36 | т о ж е | — | 400 | Вѣрѣ Ивановнѣ ***Легостаевой.*** |
| 37 | т о ж е | — | 1500 | Ивану Павловичу ***Харченко.*** |
| 38 | т о ж е | — | — | Аннѣ Павловнѣ ***Аджановой.*** |
| 39 | т о ж е | — | 800 | Сергѣю Анисимовичу ***Волкодаву.*** |
| 40 | т о ж е | — | 1000 | Гавріилу Феодосіевичу ***Кіянко.*** |
| 41 | т о ж е | — | 800 | Платону Амвросіевичу ***Мягкому.*** |
| 42 | т о ж е | — | 1500 | Гордѣю Сергѣевичу ***Иващенко.*** |
| 43 | т о ж е | — | 600 | Вассѣ Лазаровнѣ ***Герциковой.*** |
| 44 | т о ж е | — | 800 | Іову Антоновичу ***Шепетя.*** |
| 45 | т о ж е | — | 500 | Екатеринѣ Карповнѣ ***Дурицкой.*** |
| 46 | т о ж е | — | 1500 | Игнату Кондратьев, ***Коношевскоку.*** |
| 47 | т о ж е | — | 500 | Мотронѣ Ивановнѣ ***Дерновской.*** |
| 48 | т о ж е | — | 600 | Григорію Кирилловичу ***Коробкъ.*** |
| 49 | т о ж е | — | 2000 | Марку Яковлевичу ***Дегтяреву.*** |
| 50 | т о ж е | — | 500 | Гавріилу Феодосіевичу ***Кіянко.*** |
| 51 | т о ж е | — | 600 | Гавріилу Ивановичу ***Симоненко.*** |
| 52 | т о ж е | — | 1000 | Аннѣ Ѳедоровнѣ ***Синицкой.*** |
| 53 | т о ж е | — | 800 | Федору Еремѣевичу ***Яценко.*** |
| 54 | т о ж е | — | 800 | Ефиму Гордѣевичу ***Усу.*** |
| 55 | т о ж е | — | 2500 | Ивану Яковлевичу ***Дегтяреву.*** |
| 56 | т о ж е | — | 1000 | Якову Тимофеевичу ***Немыкъ.*** |
| 57 | т о ж е | — | 700 | Тарасу Филипповичу ***Козель.*** |
| 58 | т о ж е | — | 500 | Василію Максимовичу ***Бьляву.*** |
| 59 | т о ж е | — | 1000 | Тимофею Ивановичу ***Грезину.*** |
| 60 | т о ж е | — | 2000 | Петру Федоровичу ***Летвиненко.*** |
| 61 | Обувная и кожев. торг. | — | 8000 | Фомѣ Петровичу ***Котлярову.*** |
| 62 | т о ж е | — | 2000 | Варварѣ Зиновьевнѣ ***Жученко.*** |
| 63 | т о ж е | — | 3000 | Анисиму Петровичу ***Жученко.*** |
| 64 | Желѣз.-скобяная торг. | — | 3000 | Григорію Денисов. ***Побьдинскому.*** |
| 65 | Ссыпка зернов. хлѣба | — | 2500 | Василію Михайловичу ***Федоряченко.*** |
| 66 | т о ж е | — | 5000 | Андрею Ивановичу ***Голубу.*** |
| 67 | т о ж е | — | 5000 | Олимпіадѣ Никифоровнѣ ***Жижиной.*** |
| 68 | т о ж е | — | 10000 | Е. Е. ***Вережинскоиу.*** |
| 69 | т о ж е | — | 50000 | Эпапеменду Григ, ***Грамматикопуло.*** |
| 70 | т о ж е | — | 15000 | Исидору Сергѣевичу ***Лобченко*** |
| 71 | т о ж е | — | 15000 | ***Луй-Дрейфусу*** и К°. |
| 72 | т о ж е | — | 15000 | Е г о - ж е. |
| 73 | т о ж о | — | 15000 | Е г о - ж е. |
| 74 | т о ж е | — | 7000 | Ваасу Степановичу ***Геталло.*** |
| 75 | т о ж е | — | 2000 | Евдокіи Петровнѣ ***Губайловой.*** |
| 76 | т о ж е | — | 2000 | Ивану Яковлевичу ***Зеленскому.*** |
| 77 | т о ж е | — | 50000 | Деонисію Григор. ***Шахворостову.*** |

| №№ по порядку | Названіе торгово-промышленныхъ заведеній | Число рабочихъ | Годовой оборотъ | Кому они принадлежатъ или адресъ |
|---|---|---|---|---|
| 78 | Лѣсная торговля | — | 4500 | Гавріилу Федоровичу ***Фильчакову.*** |
| 79 | т о ж е | — | 2000 | Увану Семеновичу ***Гуглію.*** |
| 80 | т о ж е | — | 7000 | Т-во ***Ксандопуло*** и ***Грудзинскій.*** |
| 81 | т о ж е | — | 1000 | Матвѣю Гурьевичу ***Овчаренко.*** |
| 82 | Постоялый дворъ | — | 700 | Кееніи Климентьевнѣ ***Кобидцкой.*** |
| 83 | Вальцевая мельница | — | 10000 | Братья П. и О. ***Тихоненко.*** |
| 84 | т о ж е | — | 10000 | ВарФоломею Петровичу ***Федоренко.*** |
| 85 | А п т е к а | — | 600 | Алексѣю Спирадоновичу ***Дубровъ.*** |
| 86 | т о ж е | — | 1000 | Федору Яковлевичу ***Бойко.*** |
| | **Ст. Поповичевская.** | | | |
| 1 | Мануфактурная торгов. | 2 | 9000 | ***Алавердову*** Борису Акимовичу. |
| 2 | т о ж е | — | 9000 | ***Рубайлу*** Терентію Филимоновичу. |
| 3 | т о ж е | — | 9500 | ***Оилоненку*** Ѳедору Поликарповичу. |
| 4 | т о ж е | 1 | 2500 | ***Лодочникову*** Ѳедору Кирилловичу. |
| 5 | т о ж е | — | 3214 | ***Хандусю*** Константину Дмитріевичу. |
| 6 | т о ж е | — | 3500 | ***Смуткову*** Филиппу Александровичу. |
| 7 | т о ж е | — | 6800 | ***Сержанову*** Степану Васильевдчу. |
| 8 | т о ж е | — | 8798 | ***Сержанову*** Сергѣю Васильевичу. |
| 9 | т о ж е | — | 3500 | ***Сержанову*** Ивану Васильевичу. |
| 10 | т о ж е | — | 2000 | ***Шпикъ*** Іосифу Семеновичу. |
| 11 | т о ж е | — | 800 | ***Тыцкому*** Якову Прокофіевичу. |
| 12 | т о ж е | 1 | 3000 | ***Хмариной*** Нинѣ Григорьевнѣ |
| 13 | Бакалейная торговля | 1 | 950 | ***Быку*** Григорію Федоровичу. |
| 14 | т о ж е | — | 1000 | ***Додурь*** Федору Петровичу |
| 15 | т о ж е | — | 500 | ***Первому*** Степану Іустимовичу. |
| 16 | т о ж е | — | 580 | ***Яковенку*** Федору Никифоровичу. |
| 17 | т о ж е | — | 500 | ***Глыбину*** Онуфрію Яковлевичу. |
| 18 | т о ж е | — | 409 | ***Галату*** Филимону Нмкитичу. |
| 19 | т с ж е | — | 350 | ***Юркову*** Кириллу Никитичу. |
| 20 | т о ж е | — | 500 | ***Андросову*** Семену Семеновичу. |
| 21 | т о ж е | — | 500 | ***Очкасю*** Александру Саввичу. |
| 22 | т о ж е | — | 250 | ***Чедному*** Дмитрію Моисеевичу. |
| 23 | т о ж е | — | 350 | ***Горобцу*** Константину Харлампіев. |
| 24 | Вольная аптека | — | 1050 | ***Голембіовскому*** Клавдію Витальев. |
| 25 | Паровая мельница | 7 | 3585 | ***Попку*** Василію Семеновичу и ***Зайцу*** Петру Леонтьевичу. |
| 26 | т о ж е | 2 | 4600 | ***Жидкову*** Василію Порфирьевичу. |
| 27 | Маслобойный заводъ | — | 400 | ***Селезню*** Семену Никифоровичу· |
| 28 | т о ж е | — | 39 0 | ***Корпану*** Михаилу Павловичу. |
| 29 | т о ж е | — | 200 | ***Гувыку*** Артему Еремѣеву. |
| 30 | т о ж е | — | 900 | ***Попку*** Васфлію Семеновичу и ***Зайцу*** Пётру Леонтьевичу. |
| 31 | т о ж е | 2 | 1050 | ***Пріймаку*** Алексѣю Давидовичу. |
| | **Ст. Приморско-Ахтарская.** | | | |
| 1 | Хлѣбная ссыпка | 3 | 90000 | ***Некрасову*** Василію Григоровичу. |
| 2 | т о ж е | 2 | 300000 | ***Варварову*** Михаилу Васильевичу. |
| 3 | т о ж е | 2 | 25000 | ***Малышеву*** Владимиру Ивановичу. |
| 4 | т о ж е | 2 | 30000 | ***Курятникову*** Николаю Максимовичр. |
| 5 | т о ж е | 2 | 25000 | ***Зембильготову*** Мартыну Егоровичу. |
| 6 | т о ж е | 2 | 30000 | ***Подбѣльцеву*** Сергѣю Андріановичу. |
| 7 | т о ж е | 1 | 22000 | ***Франгопуло*** Ивану Николаевичу. |
| 8 | т о ж е | 1 | 30000 | ***Марину*** Ивану Ивановичу. |
| 9 | т о ж е | 1 | 30000 | ***Касливу*** Георгію Антоновичу. |
| 10 | т о ж е | 2 | 3000 | ***Ручкъ*** Емельяну Васильевичу. |



| №№ по порядку | Названіе торгово-промышленныхъ предпріятій | Число рабочихъ | Годовой оборотъ | Кому они принадлежатъ или адресъ |
|---|---|---|---|---|
| 11 | Хлѣбная ссыпка | 2 | 2500000 | ***Кріэзи*** Георгію Николаевичу. |
| 12 | т о ж е | 1 | 20000 | ***Прокопецу*** Гордѣю Николадвичу. |
| 13 | т о ж е | 1 | 25000 | ***Портнову*** Алексѣю Егоровичу. |
| 14 | т о ж е | 1 | 3075000 | ***Лбн-Дрейфусу и К-о.*** |
| 15 | т о ж е | I | 50000 | ***Некрасову*** Сергѣю Васильевичу. |
| 16 | т о ж е | 1 | 20000 | ***Будниковой*** Зиновіи Дмитріевнѣ. |
| 17 | Мануфактурные торгов. | 1 | 15000 | ***Алавердову*** Ивану Антоновичу. |
| 18 | т о ж е | 1 | 40000 | ***Тохову*** Георгію Лазаревичу. |
| 19 | т о ж е | 1 | 8000 | ***Бѣлибину*** Повлу Дмитріевичу. |
| 20 | т о ж е | 1 | 15000 | ***Алещенко*** Надежды Ивановны. |
| 21 | т о ж е | 1 | 20000 | ***Бѣлоусову*** Василію Григоровичу. |
| 22 | Мануфак.-обувн. торгов. | 2 | 20000 | ***Малишенко*** Дмитрію Ивановичу. |
| 23 | Обувно-кожевен. торгов. | 1 | 70000 | ***Горбунову*** Мартіану Алек. |
| 24 | Обувно-жел.-скоб. торг. | 2 | 20000 | ***Азарову*** Петру Григорьевичу. |
| 25 | Желѣзно-скобяная торг. | 1 | 2000 | ***Крыжанов кой*** Клавдіи Ивановны. |
| 26 | Смѣшанная торговля | 2 | 30000 | ***Портновой*** Александры Ссменовны. |
| 27 | т о ж е | 1 | 15000 | ***Дерткезовымъ*** Ильи и Григорію. |
| 28 | т о ж е | 1 | 2500 | ***Пархомепко*** Анастасіи Ивановны. |
| 29 | т о ж е | 1 | 12000 | ***Мухину*** Якову Прокофіевичу. |
| 30 | Мануфак.-галант. торг. | 1 | 20000 | ***Чавдарову*** Савелію Макаровичу. |
| 31 | Галантерейная торгов. | 1 | 30000 | ***Шаповалову*** Георгію Касьян. |
| 32 | т о ж е | 1 | 1500 | ***Власенко*** Петру Степановичу. |
| 33 | т о ж е | 1 | 300 | ***Кулишовой*** Феодосіи Степановны. |
| 34 | т о ж е | 1 | 9000 | ***Чунихину*** Григорію Федоровичу. |
| 35 | т о ж е | 1 | 2000 | ***Кривенко*** Кирикіи Яковлевны. |
| 36 | т о ж е | 1 | 2000 | ***Власенко*** Ефросиніи Матвѣевны. |
| 37 | т о ж е | 1 | 1000 | ***Третьякова*** Пелагеи Константинов. |
| 38 | т о ж е | 1 | 400 | ***Шаповалову*** Георгію Касьян. |
| 39 | т о ж е | 1 | 3000 | ***Верещакина*** Феклы Капитоновны. |
| 40 | т о ж е | 1 | 1500 | ***Ягнюкова*** Елены Кузьминишны. |
| 41 | Лѣсной торговля | 2 | 20000 | ***Тор. домъ Шведову и К-о.*** |
| 42 | т о ж е | 1 | 10000 | Е г о-ж е |
| 43 | т о ж е | 1 | 10000 | ***Маслову*** Василію Михайловичу |
| 44 | Продажа швейн. маш. | 1 | 15000 | ***Компаніи Зингеръ*** |
| 45 | Продажа землед. оруд. | 1 | 5000 | ***Тохову*** Георгію Лазаревичу. |
| 46 | А п т е к а | 1 | 4608 | ***Слюсаренко*** Купріану Август. |
| 47 | т о ж е | 1 | 3509 | ***Латкову*** Эммануилу Лазареву. |
| 48 | Аптекарскій магазинъ | 1 | 1500 | ***Бѣлику*** Мефодію Ефимовичу. |
| 49 | Банковая операція | 1 | | ***О-во Прим. А. Х- Т. Взаимн. Кр,*** |
| 50 | Писчебумажная торгов. | 1 | 500 | ***Козаченко*** Николаю Филипповичу. |
| 51 | Бакалейная торговля | 1 | 5000 | ***Бифтову*** Василію Георгіевичу |
| 52 | т о ж е | 1 | 2000 | ***Мартыновскому*** Тимофею Иванов. |
| 53 | т о ж е | 1 | 1000 | ***Клименко*** Пантелеймону Демянов. |
| 54 | т о ж е | 1 | 2000 | ***Шульга*** Митрофану Анаріановичу. |
| 55 | т о ж е | 1 | 3000 | ***Ратьеву*** Михаилу Ивановичу. |
| 56 | т о ж е | 1 | 5000 | ***Гунщенко*** Федоту Васильевичу. |
| 57 | т о ж е | 1 | 40000 | ***Оконный*** Михаилу Васильевичу. |
| 58 | т о ж е | 1 | 3000 | ***Харьковщенко*** Феодосія Ивановна. |
| 59 | т о ж е | 2 | 10000 | ***Фирюлину*** Стефану Никитовичу. |
| 60 | т о ж е | 1 | 250 | ***Тунику*** Никифору Яковлевичу |
| 61 | т о ж е | 1 | 500 | ***Терещенко*** Деомиду Даниловичу. |
| 62 | т о ж е | 1 | 250 | ***Саковецу*** Никифору Потаповичу. |
| 63 | Мелочно-бакал. торгов. | 1 | 500 | ***Воробьевой*** Маріу Ивановны. |
| 64 | т о ж е | 1 | 400 | ***Ревушкиной*** Анны Демяновны. |
| 65 | т о ж е | 1 | 400 | ***Бондаренко*** Надежды ановны. |
| 66 | т о ж е | 1 | 400 | ***Михайликовой*** Пелагаи Леонтьев. |
| 67 | т о ж е | 1 | 150 | ***Диденко*** Степану Филипповичу. |
| 68 | т о ж е | 1 | 300 | ***Банникову*** Николаю Семеновичу. |
| 69 | т о ж е | 1 | 250 | ***Слободникову*** Афанасію Осип., |
| 70 | т о ж е | 1 | 200 | ***Гужва*** Акелины Осиповны. |
| 71 | т о ж е | 1 | 300 | ***Суббота*** Никиты Григорьевичу. |

| №№ по порядку | Названіе торгово-промышленныхъ предпріятій | Число рабочихъ | Годовой оборотъ | Кому они принадлежатъ или адресъ |
|---|---|---|---|---|
| 72 | Мелочно-бакал. торгов. | 1 | 250 | ***Твердохлѣбову*** Михзилу Леонтьев. |
| 73 | т о ж е | 1 | 200 | ***Харламенко*** Степану Тимофѣевичу. |
| 74 | т о ж е | 1 | 300 | ***Лебеденковой*** Прасковьи Фрол. |
| 75 | т о ж е | 1 | 500 | ***Рябковой*** Анны Семеновны. |
| 76 | т о ж е | 1 | 300 | ***Ставруну*** Ивану Степановичу. |
| 77 | т о ж е | 1 | 1000 | ***Аксаничу*** Григорію Самойловичу. |
| 78 | т о ж е | 1 | 300 | ***Спасскому*** Адаму Семеновичу. |
| 79 | т о ж е | 1 | 1000 | ***Калашникову*** Александру Петров. |
| 80 | т о ж е | 1 | 500 | ***Герасименко*** Сергѣю Емельяновичу. |
| 81 | т о ж е | 1 | 300 | ***Хорошайлову*** Павлу Митрофановичу. |
| 82 | т о ж е | 1 | 2500 | ***Шевченко*** Саввы Никитовичу. |
| 83 | т о ж е | 1 | 300 | ***Гаврилову*** Іосифу Павловичу. |
| 84 | т о ж е | 1 | 300 | ***Жельзняку*** Якову Артемовичу. |
| 85 | т о ж е | 1 | 300 | ***Овчинниковой*** Прасковьи Ильин. |
| 86 | т о ж е | 1 | 300 | ***Абакумовой*** Анны Степановны. |
| 87 | т о ж е | 1 | 300 | ***Шевелевой*** Мррфы Яковлевны. |
| 88 | т о ж е | 1 | 250 | ***Гринину*** Михаилу Терентьевичу. |
| 89 | т о ж е | 1 | 250 | ***Медовкиной*** Даріи Гавріиловны. |
| 90 | т о ж е | 1 | 200 | ***Даценко*** Ивану Антоновичу. |
| 91 | т о ж е | 1 | 3000 | ***Соловьеву*** Антону Іовичу. |
| 92 | т о ж е | 1 | 500 | ***Буту*** Моисѣю Семеновичу. |
| 93 | т о ж е | 1 | 200 | ***Воловиковой*** Надежды Михайловны. |
| 94 | т о ж е | 1 | 500 | ***Липьевой*** Александры Матвѣевны. |
| 95 | т о ж е | 1 | 250 | ***Шошминовой*** Евдокіи Дмитріевны. |
| 96 | т о ж е | 1 | 400 | ***Свьтличный*** Максиму Пантелейм. |
| 97 | т о ж е | 1 | 300 | ***Сытнику*** Ивану Онуфріевичу. |
| 98 | т о ж е | 1 | 450 | ***Яценко*** Григорію Филипповичу. |
| 99 | т о ж е | 1 | 150 | ***Мальцеву*** Андрею Федоровичу. |
| 100 | т о ж е | 1 | 200 | ***Рымарю*** Мины Знхаровича. |
| 101 | т о ж е | 1 | 200 | ***Гречанову*** Федору Трофимовичу. |
| 102 | т о ж е | 1 | 100 | ***Кіангели*** Ирины Акакіевны. |
| 103 | т о ж е | 1 | 250 | ***Суворовой*** Наталіи Ивановны, |
| 104 | т о ж е | 1 | 300 | ***Тимошенко*** Михаилу Алексѣевичу. |
| 105 | т о ж е | 1 | 300 | ***Багалію*** Ивану Яковлевичу. |
| 106 | т о ж е | 1 | 200 | ***Косьмину*** Федору Васильевичу. |
| 107 | Мучная торговля | 1 | 5000 | ***Трейгуту*** Федору Федоровичу. |
| 108 | т о ж е | 1 | 5000 | Е г о-ж е . |
| 109 | т о ж е | 1 | 10000 | ***Линису*** Ивану Петровичу. |
| 110 | т о ж е | 1 | 10000 | ***Хорошайло*** Деомиду Михайловичу. |
| 111 | т о ж е | 1 | 10000 | ***Галуза*** Степану Алексѣевичу. |
| 112 | т о ж е | 1 | 2000 | ***Шевченко*** Михаилу Никитовичу. |
| 113 | т о ж е | 1 | 5000 | ***Трейгуту*** Федору Федоровичу. |
| 114 | Рыбная торговля | 1 | 650 | ***Модлины*** Елены Петровны. |
| 115 | т о ж е | 1 | 650 | ***Савченковой*** Даріи Максимовны. |
| 116 | т о ж е | 1 | 3000 | ***Сагирову*** Христофору Никитовичу. |
| 117 | т о ж е | 1 | 3000 | ***Савченко*** Ефиму Степановичу. |
| 118 | т о ж е | 1 | 15000 | Т-во на паяхъ ***Таланову.*** |
| 119 | Шапочная торговля | 1 | 1000 | ***Королю*** Федору Козьмичу. |
| 120 | т о ж е | 1 | 1500 | ***Колосову*** Иліи Моисѣевичу. |
| 121 | Торгов. крестьян. обув. | 2 | 2000 | ***Запорожецу*** Семену Васильевичу. |
| 122 | т о ж е | 1 | 2000 | ***Нелуповой*** Неоилы Павловны. |
| 123 | т о ж е | 1 | 1500 | Леентію Алексѣевичу ***Горбунову.*** |
| 124 | т о ж е | 1 | 200 | ***Бакуну*** Филиппу Ивановичу. |
| 125 | т о ж е | 1 | 200 | ***Тетериной*** Меланіи Матвѣевны. |
| 126 | т о ж е | 1 | 200 | ***Голянй*** Дмитрію Ивановичу. |
| 127 | К о ф е й н я | 1 | 1000 | ***Мордовцевой*** Татьяны Ивановны. |
| 128 | т о ж е | 1 | 2000 | ***Чхубіанишвили*** Павлу Семеновичу. |
| 129 | т о ж е | 1 | 300 | ***Литвинову*** Гавріилу Емельяновичу. |
| 130 | т о ж е | 1 | 3000 | ***Минаеву*** Михаилу Анастасовичу. |
| 131 | т о ж е | 1 | 3000 | ***Коміянсу*** Константину Георгіевичу. |
| 132 | Продажа угля и дровъ | 1 | 1500 | ***Верюханову*** Кузьмы Васильевичу. |



| №№ по порядку | Названіе торгово-промышленныхъ предпріятій | Число рабочихъ | Годовой оборотъ | Кому они принадлежатъ или адресъ |
|---|---|---|---|---|
| 133 | Продажа угля и дровъ | 1 | 5000 | ***Аннилову*** Григорію Алексѣевичу. |
| 134 | т о ж е | 1 | 5000 | ***Канделарису*** Николаю Харлампов. |
| 135 | т о ж е | 1 | 5000 | ***Иванисенко*** Илларіобу Андреевичу. |
| 136 | Хлѣбопекарня | 1 | 300 | ***Шульги*** Феодосіи Михайловны. |
| 137 | т о ж е | 1 | 2000 | ***Кечеджіеву*** Григорію Владимиров. |
| 138 | Торгов. печен. хлѣбомъ | 1 | 300 | ***Ставруновой*** Маріи Ефимовны. |
| 139 | т о ж е | 1 | 350 | ***Дежину*** Ивану Іовичу. |
| 140 | т о ж е | 1 | 500 | ***Дурневу*** Ивану Дорофѣевичу. |
| 141 | т о ж е | 1 | 300 | ***Ставруновой*** Ульяны Авксентьевны. |
| 142 | т о ж е | 2 | 300 | ***Соломянникову*** Игнату Ивановичу. |
| 143 | Торговля овощью | 1 | 300 | ***Матвіенковой*** Варвары Степановны. |
| 144 | т о ж е | 1 | 300 | ***Кондрашину*** Луки Андреевичу. |
| 145 | т о ж е | 2 | 400 | ***Ренцевичу*** Прохору Демьяновичу. |
| 146 | т о ж е | 1 | 350 | ***Сутковой*** Меланіи Федоровны. |
| 147 | т о ж е | 1 | 250 | ***Кляченко*** Алексѣю Артемовичу. |
| 148 | т о ж е | 1 | 250 | ***Абросимовой*** Глафиры Евгеніевны. |
| 149 | т о ж е | 1 | 500 | ***Картавецу*** Василію Григорьевичу. |
| 150 | т о ж е | 1 | 300 | ***Нелупу*** Петру Михайловичу. |
| 151 | т о ж е | 1 | 300 | ***Нелупу*** Ивану Васильевичу. |
| 152 | т о ж е | 1 | 300 | ***Стукалову*** Василію Трофимовичу. |
| 153 | Прод. минеральн. водъ | 1 | 1000 | ***Склобовскому*** Григорію Алексѣев. |
| 154 | т о ж е | 1 | 1000 | ***Давыдову*** Михаилу Яковлевичу. |
| 155 | Паровая муком. мельн. | 1 | 8000 | ***Бѣлоусову*** Семену Трофимовичу. |
| 156 | т о ж е | 1 | 10000 | ***Трейгуту*** Федору Федоровичу. |
| 157 | Мукомольное производ. | 1 | 5000 | ***Жолобу*** Ивану Ивановичу. |
| 158 | Типографія | 1 | 2000 | ***Гончарову*** Ивану Козьминовичу. |
| 159 | Продажа дерев. грабель | 1 | 500 | ***Савенко*** Кириллу Степановичу. |
| 160 | Мебельная мастерская | 1 | 500 | ***Горшкову*** Петру Ефимовичу. |
| 161 | Продажа готов. платья | 1 | 3000 | ***Близнюкову*** Петру Яковлевичу. |
| 162 | Продажа шорн. издѣл. | 1 | 500 | ***Алексѣевой*** Зиновіи Козьминовны. |
| 163 | Колбасная торговля | 1 | 500 | ***Шаталину*** Никонору Ефимовичу. |
| 164 | Торговля мыломъ | 1 | 300 | ***Волосатому*** Семену Тарасовичу. |
| 165 | Продажа гробовъ | 1 | 500 | Е г о-ж е. |
| 166 | Жестяная мастерская | 1 | 3000 | ***Степанову*** Андрею Игнатовичу. |
| 167 | т о ж е | 1 | 500 | ***Субботы*** Никиты Григорьевичу. |
| 168 | Продажа книгъ, газетъ и журналовъ | 1 | 300 | ***Сигутину*** Георгію Даниловичу. |
| 169 | Мясная торговля | 1 | 3000 | ***Терещенко*** Прасковьи Григоровны. |
| 170 | т о ж е | 1 | 2500 | ***Бѣловолову*** Афанасію Гавріиловичу. |
| 171 | т о ж е | 1 | 2000 | ***Павленко*** Николаю Тимофѣевичу. |
| 172 | т о ж е | 1 | 1500 | ***Терещенко*** Мавры Степановны. |
| 173 | т о ж е | 1 | 1000 | ***Игнатовой*** Маріи Васильевны. |
| 174 | т о ж е | 1 | 2000 | ***Бѣловолову*** Ефиму Гавріиловичу. |
| 175 | Черепичный заводъ | 1 | 1000 | ***Бѣлоусову*** Трофиму Григоровичу. |
| 176 | Кирпичный заводъ | 1 | 1000 | ***Тарану*** Николаю Ивановичу. |
| 177 | Кирпич.-извѣст. заводъ | 1 | 5000 | ***Пархоменко*** Анастасіи Ивановны. |
| 178 | Б і о г р а ф ъ | 1 | | ***Малышенко*** Дмитрію Ивановичу. |
| 179 | Маслобойня | 1 | 3000 | ***Жолобу*** Ивану Ивановичу. |
| 180 | Продажа печен. хлѣба | 1 | 5000 | ***Кечеджіеву*** Григорію Владимиров. |
| | **Ст. Роговская.** | | | |
| 1 | Бондарнак мастрская | 1 | 600 | ***Митрюшкинъ*** Дмитрій Ивановичъ. |
| 2 | т о ж е | 1 | 300 | ***Латышъ*** Тимоѳей Петровичъ. |
| 3 | Гончарный заводъ | 1 | 300 | ***Недоступенко*** Иванъ Ник. |
| 4 | Овчинная мастерская | 1 | 5000 | ***Брыковъ*** Николай Ник. |
| 5 | Кожевенный заводъ | 1 | 400 | ***Бондаренко*** Михаилъ Леонтьевичъ. |
| 6 | т о ж е | 1 | 3000 | ***Дорошенко*** Ав. Федоровичъ. |
| 7 | Торгов. обувью | 1 | 20000 | ***Побѣгайло*** Иванъ Яковлевичъ. |
| 8 | Вѣтряная мельница | 1 | 500 | ***Прокопецъ*** Евдокимъ Васильевичъ. |
| 9 | т о ж е | 1 | 600 | ***Пилявецъ*** Мануилъ. |

| №№ по порядку | Названіе торгово-промышленныхъ предпріятій | Число рабочихъ | Годовой оборотъ | Кому они принадлежатъ или адресъ |
|---|---|---|---|---|
| 10 | Вѣтряная мельница | 1 | 500 | ***Шабатура*** Иванъ Ил. |
| 11 | Пар. муком. мельница | 3 | 9000 | ***Зинченко*** Ст Пар. |
| 12 | т о ж е | 8 | 10000 | ***Щахнаровъ*** Ад. Михайловичъ. |
| 13 | т о ж е | 5 | 3000 | ***Николаевъ*** Петр. Пар. |
| 14 | Кирпичный заводъ | 4 | 2000 | ***Волошинъ*** Иванъ Васильевичъ. |
| 15 | т о ж е | 6 | 2400 | ***Неревуцкій*** Василій Михайловичъ. |
| 16 | т о ж е | 4 | 1700 | ***Гордіенко*** Ефремъ Парфеновичъ. |
| 17 | т о ж е | 4 | 1000 | ***Гордіенко*** Пр. Сав. |
| 18 | т о ж е | 8 | 2000 | ***Таранецъ*** Фесоръ Мак. |
| 19 | т о ж е | 5 | 1750 | ***Макаренко*** Григорій Ник. |
| 20 | т о ж е | 2 | 1500 | ***Левченко*** Федоръ Денисовичъ. |
| 21 | т о ж е | 2 | 1500 | ***Лукъяненко*** Яковъ Андреевичъ, |
| 22 | т о ж е | 2 | 1000 | ***Переварюха*** Федоръ Ивановичъ. |
| 23 | т о ж е | 8 | 4800 | ***Черном. Мар.-Магд.*** женск. пуст. |
| 24 | Смѣшанная торговля | 2 | 5000 | ***Рубайло*** Тихонъ Гер. |
| 25 | т о ж е | 2 | 50000 | ***Саридабаховъ*** Крик. Кар. |
| 26 | т о ж е | 1 | 5000 | ***Зембильготовъ*** Григорій Георгіевичъ |
| 27 | т о ж е | 2 | 30000 | ***Каспаровъ*** Ер. Кар. |
| 28 | т о ж е | 2 | 10000 | ***Панкратьевъ*** Петръ Федоровичъ, |
| 29 | т о ж е | 2 | 5000 | ***Жавнинъ*** Яковъ Пр. |
| 30 | т о ж е | 2 | 30000 | ***Алавердовы*** Исай и Абрамъ. |
| 31 | т о ж е | 1 | 5000 | ***Дмитренко*** Михаилъ Андреевичъ. |
| 32 | т о ж е | 1 | 15000 | ***Гонтаревъ*** Андрей Ивановичъ. |
| 33 | т о ж е | 2 | 15000 | ***Гонтаревъ*** Григорій Ивановичъ. |
| 34 | т о ж е | 1 | 500 | ***Нежибицкій*** Ал. Петровичъ. |
| 35 | т о ж е | 1 | 8000 | ***Каспаровъ*** Михаилъ Кар. |
| 36 | т о ж е | 1 | 10000 | ***Рубайловъ*** Тихонъ Герасимовичъ. |
| 37 | т о ж е | 1 | 3000 | ***Переварюха*** Федоръ Ивановичъ. |
| 38 | Торговля азіят. товар. | 1 | 15000 | ***Архуловъ-оглы*** Кур. Магометъ. |
| 39 | Торгов. готов. платьемъ | 1 | 1000 | ***Вьлошапкинъ*** Яковъ Михайловичъ. |
| 40 | т о ж е | 1 | 12000 | ***Каспарова*** Марія Георгіевна. |
| 41 | Торгв. землед. орудіями | 1 | 10000 | ***Алавердовы*** Исакъ и Абрамъ. |
| 42 | т о ж е | 1 | 1500 | ***Панкратьевъ*** Григодій Федоровичъ. |
| 43 | Бакалейная торговля | 1 | 8000 | ***Никишинъ*** Григорій Григорьевичъ. |
| 44 | т о ж е | 1 | 1000 | ***Лахверова*** Василиса Матвѣевна. |
| 45 | т о ж е | 1 | 2000 | ***Литовскій*** Ер. Андреевичъ. |
| 46 | т о ж е | 1 | 1500 | ***Романенко*** Петръ Петровичъ. |
| 47 | т о ж е | 1 | 1000 | ***Капуста*** Афонасій Семеновичъ. |
| 48 | т о ж е | 1 | 2000 | ***Шилкинъ*** Афонасій Андреевичъ. |
| 49 | т о ж е | 1 | 2000 | ***Дреенко*** Николай Пр. |
| 50 | т о ж е | 1 | 3000 | ***Лукащева*** Вас. Дм. |
| 51 | т о ж е | 1 | 2000 | ***Гориновъ*** Вмсилій Кондратьевичъ. |
| 52 | т о ж е | 1 | 500 | ***Борски*** Варвара Ник. |
| 53 | т о ж е | 1 | 2000 | ***Токарева*** Евдокія Дмитріевна. |
| 54 | т о ж е | 1 | 1000 | ***Политико*** Мак. Леоновичъ. |
| 55 | т о ж е | 1 | 500 | ***Бутиковъ*** Иванъ Иваиовичъ. |
| 56 | т о ж е | 1 | 500 | ***Прокопецъ*** Никита Григорьевичъ. |
| 57 | т о ж е | 1 | 700 | ***Назаренко*** Михаилъ Васильевичъ. |
| 58 | т о ж е | 1 | 2000 | ***Тимошенко*** Дмитрій Ильичъ. |
| 59 | т о ж е | 1 | 2000 | ***Есипенко*** Андрей Яковлевичъ. |
| 60 | т о ж е | 1 | 200 | ***Дреенко*** Тр. Ем. |
| 61 | т о ж е | 1 | 300 | ***Лютый*** Емельянъ Яковлевичъ. |
| 62 | т о ж е | 1 | 1000 | ***Тонковъ*** Ил. Дмитріевичъ. |
| 63 | т о ж е | 1 | 500 | ***Сердюкова*** Александра. |
| 64 | т о ж е | 1 | 1000 | ***Зюзька*** Ал. Дм. |
| 65 | Рыбная торговля | 2 | 1000 | ***Бойченко*** Иванъ Ефремовичъ. |
| 66 | т о ж е | 1 | 1000 | ***Стягайло*** Иванъ Ивановичъ. |
| 67 | т о ж е | 1 | 1000 | ***Гладченко*** Иванъ Еф. |
| 68 | т о ж е | 1 | 1000 | ***Токаревъ*** Федоръ Яковлевичъ. |
| 69 | Торгов. жел. товарами | 2 | 8000 | ***Бѣляевъ*** Иванъ Фер. |
| 70 | Тор. жестян. издѣл. | 1 | 1000 | ***Колегаевъ*** Гавріилъ Васильевичъ. |



| №№ по порядку | Названіе торгово-промышленныхъ заведеній | Число рабочихъ | Годовой оборотъ | Кому они принадлежатъ или адресъ |
|---|---|---|---|---|
| 71 | Мелочная торговля | 1 | 2000 | ***Гончаровъ*** Филипцъ Ефремовичъ. |
| 72 | т о ж е | 1 | 1000 | ***Тараненко*** Ник. Давыдовичъ |
| 73 | т о ж е | 1 | 500 | ***Литовская*** Василиса Ивановна, |
| 74 | т о ж е | 1 | 500 | ***Чертковъ*** Антонъ Константиновичъ. |
| 75 | т о ж е | 1 | 1000 | ***Хмара*** Дар. |
| 76 | т о ж е | 1 | 200 | ***Панинъ*** Антонъ. |
| 77 | т о ж е | 1 | 300 | ***Безрукавый*** З. Иваиовичъ. |
| 78 | т о ж е | 1 | 800 | ***Иванитко*** А. |
| 79 | т о ж е | 1 | 1500 | ***Сердюкъ*** А. П. |
| 80 | А п т е к а | 1 | 3000 | ***Дмитріевъ*** Дмитрій Георгіевичъ. |
| 81 | Аптекарскій магазинъ | 1 | 2000 | ***Бухунъ*** Романъ Дем. |
| 82 | т о ж е | 1 | 5000 | ***Василенко*** Викторъ Хар. |
| 88 | Торговля зерномъ | 1 | 10000 | ***Тараненко*** Ник. Давыдовичъ. |
| 84 | т о ж е | 1 | 3000 | ***Прокопецъ*** Гр Васильевичъ. |
| 85 | т о ж е | 1 | 50000 | ***Зембильготовъ*** Григорій Григорьев. |
| 86 | т о ж е | 1 | 50000 | ***Касилева*** Г. И. |
| 87 | т о ж е | 1 | 40000 | ***Канделярисъ*** Н. Х. |
| 88 | т о ж е | 2 | 50000 | ***Варваровъ*** М. В. |
| 89 | т о ж е | 1 | 35000 | ***Марпнъ*** Иванъ Ивановичъ. |
| 90 | т о ж е | 1 | 30000 | ***Глущенко*** И. |
| 91 | т о ж е | 2 | 60000 | ***Гречаный*** Ц. |
| 92 | т о ж е | 1 | 25000 | ***Нетреба*** Д. А. |
| 93 | т о ж е | 1 | 25000 | ***Франгопуло*** И. |
| 94 | Галантерейная торговля | 1 | 2000 | ***Волотинъ*** Иванъ Родіоновичъ. |
| 95 | т о ж е | 1 | 5000 | ***Литовскій*** Терентій Ермолаевичъ. |
| 96 | т о ж е | 1 | 2500 | ***Литовскій*** Иг. Ер. |
| 97 | т о ж е | 1 | 10000 | ***Нетреба*** Даніилъ Ав. |
| 98 | т о ж е | 1 | 3000 | ***Гулакъ*** Пар. |
| 99 | Мясная торговля | 1 | 1000 | ***Бондаренко*** Яковъ Федоровичъ. |
| 100 | т о ж е | 1 | 1000 | ***Николаевъ*** Михаилъ Пар. |
| 101 | т о ж е | 1 | 1000 | ***Мамай*** Фил. Нестеровичъ. |
| 102 | Продаж. метал. изд. | 1 | 1000 | ***Шевченко*** Ал. Евстафьевичъ. |
| 103 | Лимонадный заводъ | 1 | 500 | ***Карчевскій*** Викторъ Люд. |
| 104 | т о ж е | 1 | 300 | ***Андрющенко*** Ф. |
| 105 | П е к а р н я | 1 | 800 | ***Капустина*** Наталія Ев. |
| 106 | т о ж е | 1 | 500 | Радченко Варвара Ивановна. |
| 107 | т о ж е | 1 | 300 | ***Полтавцевъ*** М. Ф. |
| 108 | Лѣсная торговля | 1 | 15000 | ***Соколенковы*** Гер. и Иванъ. |
| 109 | т о ж е | 3 | 50000 | ***Абрамовъ*** Дан. Яковлевичъ. |
| 110 | Торговая баня | 1 | 150 | ***Побьдный*** Петръ Леонтьевичъ. |
| 111 | т о ж е | 1 | 500 | ***Бабичъ*** К. |
| 112 | Керосинный складъ | 1 | 35000 | ***Абрамовъ*** Даніилъ Яковлевичъ. |
| 113 | Маслобойня | 3 | 5000 | ***Гонтарь*** Андрей Ивановичъ. |
| 114 | т о ж е | 1 | 1500 | ***Жерновой*** С. Н. |
| 115 | Соляная торговля | 1 | 3000 | ***Антиловъ*** С. Г. |
| 116 | Мануфактурная торгов. | 1 | 4000 | ***Дехтяревъ*** Ил. Ис. |
| 117 | т о ж е | 1 | 3000 | ***Климовъ*** М. Г. |
| 118 | Шорная торговля | 1 | 3000 | ***Рожковъ*** Иванъ Федоровичъ. |
| 119 | Шапочная торговля | 1 | 1000 | ***Чипкой*** Г. А. |
| 120 | Торговля крест. обув. | 1 | 3000 | ***Бьлоусенко*** Ф. Ивановйчъ. |
| 121 | т о ж е | 1 | 1500 | ***Денисенко*** В. П. |
| 122 | т о ж е | 1 | 1500 | ***Побыайло*** Еф. Як. |
| 123 | т о ж е | 1 | 500 | ***Ашрафьяндъ*** Як. А. |
| 124 | т о ж е | 1 | 500 | ***Николаевъ*** Н. Ивановичъ. |
| 125 | т о ж е | 1 | 1500 | ***Гоншарь*** Е. Е. |
| 126 | Шапочная тодговля | 1 | 500 | ***Хаврющенко*** С. М |
| 127 | Щепная торг. | 1 | 400 | ***Босенко*** Т. Ивановичъ. |
| 128 | т о ж е | 1 | 300 | ***Сивоконь*** П. В. |
| 129 | т о ж е | 1 | 500 | ***Худый*** Иванъ Ал. |
| 130 | т о ж е | 1 | 1000 | ***Дьяченко*** Иванъ. |
| 131 | Кузнечная мастерская | 2 | 2000 | ***Овчаренко*** Ил. Васильевичъ. |

| №№ по порядку | Названіе торгово-промышленныхъ предпріятій | Число рабочихъ | Годовой оборотъ | Кому они принадлежатъ или адресъ |
|---|---|---|---|---|
| 132 | Кузнечная мастерская | 1 | 1000 | ***Жерновой*** С. Н. |
| 133 | т о ж е | 1 | 800 | ***Палкинъ*** Ал. |
| 134 | т о ж е | 1 | 700 | ***Гайдаровъ*** Ав. Н. |
| 135 | т о ж е | 1 | 300 | ***Чаленко*** І. Ивановичъ. |
| 136 | Мучная торговля | 1 | 3000 | ***Шахнаровъ*** Ад. Михайловичъ. |
| 137 | Черепичный заводъ | 1 | 1000 | ***Волошинъ*** Иванъ Васильевичъ. |
| 138 | т о ж е | 1 | 300 | ***Горяиновъ*** Василій Кондратьевичъ. |
| 139 | Бичевочный заводъ | 1 | 400 | ***Муляръ*** Ав. Дан. |
| 140 | Мастерск. вѣялокъ | 1 | 600 | ***Колодій*** Иванъ К. |
| 141 | Столярная мастер. | 1 | 600 | ***Ляшенко*** Кар. Ник. |
| 142 | Харченя | 1 | 500 | ***Богушъ*** Моисей Ер. |
| 133 | Парикмахерская | 1 | 500 | ***Ованесовъ*** Гр. |
| 144 | Продажа гроб. | 1 | 300 | ***Чередниченко*** П. Ф. |
| 145 | Горшечная | 1 | 300 | ***Гаврышъ*** Д. М. |
| 146 | т о ж е | 1 | 300 | ***Шульга*** Ф. |
| | **Ст. Славянская.** | | | |
| 1 | Мануфактурная торгов. | 1 | 17000 | Петру Васильевичу ***Миротникову.*** |
| 2 | т о ж е | 1 | 7000 | Николаю Васильевичу ***Штонда.*** |
| 3 | т о ж е | 1 | 5000 | Тов. бр. Апетъ Ованесъ ***Анетяновы.*** |
| 4 | т о ж е | 1 | 6000 | Якову Павловичу ***Кистостурову.*** |
| 5 | Смѣшанная торговля | 1 | 16000 | Аврааму Яковлевичу ***Доленко.*** |
| 6 | т о ж е | 1 | 16000 | Лукѣ Ивановичу ***Мазепа.*** |
| 7 | т о ж е | 1 | 5475 | Ивану Евлампіевичу ***Глущенко.*** |
| 8 | т о ж е | 1 | 2000 | Павлу Владимировичу ***Деревянченко.*** |
| 9 | т о ж е | 1 | 5000 | Якову Павловичу ***Зайцеву.*** |
| 10 | т о ж е | 1 | 10000 | Гавріилу Федоровичу ***Фильчакову.*** |
| 11 | т о ж е | 1 | 10000 | Тихону Сассичу ***Рахно.*** |
| 12 | т о ж е | 1 | 1500 | Ефросиніи Васильевнѣ ***Дроботъ.*** |
| 13 | т о ж е | 1 | 16000 | Лаврентію Васильевичу ***Егорову.*** |
| 14 | т о ж е | 1 | 7000 | Владимиру Васильевичу ***Ковалеву.*** |
| 15 | т о ж е | 1 | 7000 | Т-ву Дмитрій Антоновичъ ***Бережному*** и Владимиру Иван. ***Чехову.*** |
| 16 | т о ж е | 1 | 3000 | Николаю Васильевичу ***Ковалеву.*** |
| 17 | т о ж е | 1 | 10000 | ***Башаратьяну и К-о.*** |
| 18 | Бакалейная торговля | 1 | 20000 | Еграфу Елисѣевичу ***Федоренку.*** |
| 19 | т о ж е | 1 | 6000 | Максиму Кондратьевичу ***Старченко.*** |
| 20 | т о ж е | 1 | 6000 | Агафіи Захаровнѣ ***Зиньковской.*** |
| 21 | т о ж е | 1 | 5000 | Варнавѣ Ивановичу ***Петрухи.*** |
| 22 | Галантерейная торгов. | 1 | 500 | Федору Яковлевичу ***Олейникову.*** |
| 23 | т о ж е | 1 | 500 | Николаю Ивановичу ***Олейникову*** |
| 24 | т о ж е | 1 | 400 | Даріи Никоновнѣ ***Горбу.*** |
| 25 | т о ж е | 1 | 500 | Гавріилу Григорьевичу ***Тыщенко.*** |
| 26 | т о ж е | 1 | 600 | Владимиру Моисѣевичу ***Горбу.*** |
| 27 | т о ж е | 1 | 600 | Тимофѣю Яковлевичу ***Московченко.*** |
| 28 | т о ж е | 1 | — | Ивану Евлампіевичу ***Глущенко.*** |
| 29 | т о ж е | 1 | 500 | Аннѣ Васильевнѣ ***Птициной.*** |
| 30 | т о ж е | 1 | 500 | Захарію Гавриловичу ***Шестопалько.*** |
| 31 | т о ж е | 1 | 100 | Ивану Владимировичу ***Величко.*** |
| 32 | т о ж е | 1 | 100 | Терентію Григоровичу ***Коновалову.*** |
| 33 | Мучная торговля | 1 | 7100 | Тимофѣю Александровичу ***Моисьенко*** |
| 34 | т о ж е | 1 | 7500 | Зинаиды Моисѣевны ***Черномордику.*** |
| 35 | т о ж е | 1 | 2000 | Сергѣю Тимофѣевичу ***Лѣеничепко.*** |
| 36 | т о ж е | 1 | 4000 | Варфоломею Петровичу ***Федоренко.*** |
| 37 | Обувная торговля | 1 | 1000 | Гордѣю Андреевичу ***Хльбтову.*** |
| 38 | т о ж е | 1 | 5000 | Т-ву Никифору ***Шіянову*** и Николаю Григоровичу ***Горошко.*** |
| 59 | т о ж е | 1 | 6500 | Іосифу Ивановичу ***Вѣтухову.*** |
| 40 | т о ж е | 1 | 1000 | Ивану Кондратьев. ***Мирошниченко.*** |
| 41 | т о ж е | 1 | 1000 | Ивану Ивановичу ***Божко.*** |



| №№ по порядку | Названіе торгово-промышленныхъ предпріятій | Число рабочихъ | Годовой оборотъ | Кому они принадлежатъ или адресъ |
|---|---|---|---|---|
| 42 | Обувная торговля | 1 | 600 | Фомѣ Петровичу ***Юрченко*** |
| 43 | т о ж е | 1 | 300 | Митрофану Михайловичу ***Ляшко.*** |
| 44 | Аптекарскій магазинъ | 1 | 3000 | Виктору Ивановичу ***Ральфу.*** |
| 45 | Кожевенная торговля | 1 | 500 | Емельяну Степановичу ***Бѣлодѣнко.*** |
| 46 | т о ж е | 1 | 1000 | Василію Афанасьевичу ***Гавриленко.*** |
| 47 | Торгов. готов. платьемъ | 1 | 1000 | ***Трутко*** Игнату Корнѣевичу. |
| 48 | т о ж е | 1 | 1500 | ***Бѣлимоку*** Федору Марковичу. |
| 49 | Шапочная торговля | 1 | 500 | ***Петренко*** Пелагзи Логвиновны. |
| 50 | т о ж е | 1 | 1000 | ***Петренко*** Андрею Кондратьевичу. |
| 51 | т о ж е | 1 | 300 | ***Бакуты*** Мифодію Андреевичу. |
| 52 | т о ж е | 1 | 700 | ***Лиманскому*** Ивану Евменіевичу. |
| 53 | Мелочная торговля | 1 | 1000 | ***Бадаланову*** Терентію Андреевичу. |
| 54 | т о ж е | 1 | 1000 | ***Кезіану*** Оганосу Даджіевичу. |
| 55 | т о ж е | 1 | 1000 | ***Алейникову*** Якову Семеновичу. |
| 56 | т о ж е | 1 | 4000 | ***Горлову*** Митрофану Даніиловичу. |
| 57 | т о ж е | 1 | 1500 | ***Кондратенко*** Прокофію Степанов. |
| 58 | т о ж е | 1 | 600 | ***Турчину*** Поліевкту Ивановичу. |
| 59 | т о ж е | 1 | 200 | ***Мамчичу*** Григорію Елисѣевичу. |
| 60 | т о ж е | 1 | 100 | ***Диденко*** Никиты Ефимовичу. |
| 31 | т о ж е | 1 | 100 | ***Наполовой*** Зиновіи Ивановнѣ. |
| 62 | т о ж е | 1 | 100 | ***Бичукову*** Гриторію Андреевичу. |
| 63 | т о ж е | 1 | 100 | ***Гончарову*** Ивану Емельяновичу. |
| 64 | т о ж е | 1 | 600 | ***Стоянову*** Якову Степановичу. |
| 65 | т о ж е | 1 | 500 | ***Харченко*** Наталіи Ивановны. |
| 66 | т о ж е | 1 | 300 | ***Пожидаеву*** Ивану Александровичу. |
| 67 | т о ж е | 1 | 200 | ***Соловьеву*** Константину Ефимовичу. |
| 68 | т о ж е | 1 | 200 | ***Островерхову*** Харитону Ивановичу. |
| 69 | т о ж е | 1 | 200 | ***Екимову*** Андрею Антоновичу. |
| 70 | т о ж е | 1 | 3000 | ***Петровымъ*** Иліи и Дмитрію Начев |
| 71 | т о ж е | 1 | 2000 | ***Магаковой*** Анны Леонтьевны. |
| 72 | т о ж е | 1 | 300 | ***Маркосову*** Макару. |
| 73 | т о ж е | 1 | — | ***Кандили*** Григорію Константиновичу. |
| 74 | т о ж е | 1 | 100 | ***Горловой*** Маріи Артемовны. |
| 75 | т о ж е | 1 | 600 | ***Дикій*** Каиму Гавриловичу. |
| 76 | т о ж е | 1 | 600 | ***Рыбанцеву*** Ивану Петровичу. |
| 77 | т о ж е | 1 | 100 | ***Дерявкиной*** Евдокіи Ивановны. |
| 88 | т о ж е | 1 | 500 | ***Бѣлокуровой*** Прасковьи Констант. |
| 79 | т о ж е | 1 | 200 | ***Терещенко*** Василію Петровичу. |
| 80 | т о ж е | 1 | 100 | ***Пожидаевой*** Зинаиды Макаровны. |
| 81 | т о ж е | 1 | 100 | ***Кравченко*** Емельяну Григоровичу. |
| 82 | т о ж е | 1 | 100 | ***Альтманову*** Анны Константиновны. |
| 83 | т о ж е | 1 | 100 | ***Мойзису*** Маріи Константиновны. |
| 84 | т о ж е | 1 | 200 | ***Соловьева-Похилько*** Наталія Ив. |
| 85 | т о ж е | 1 | 200 | ***Житлову*** Григорію Константиновичу. |
| 86 | т о ж е | 1 | 200 | ***Столяровой*** Анастасіи Іосифовны. |
| 87 | Рыбная торговля | 1 | 300 | ***Кривошееву*** Михаилу Вавиловичу. |
| 88 | т о ж е | 1 | 600 | ***Афанасьеву*** Андрею Афанасьевичу. |
| 89 | т о ж е | 1 | 600 | ***Молтызову*** Васисію Фомичу. |
| 90 | т о ж е | 1 | 200 | ***Лиманскому*** Евменію Назарову. |
| 91 | т о ж е | 1 | 200 | ***Калашникову*** Тихону Михайловичу. |
| 92 | Хлѣбопекарня | 1 | 400 | ***Петровымъ*** Иліи и Емитрію Начев. |
| 93 | Кондитерская | 1 | 2000 | ***Рябоконю*** Петру Никитичу. |
| 94 | т о ж е | 1 | 2000 | ***Бутенко*** Онисиму Ивановичу. |
| 95 | т о ж е | 1 | 800 | ***Рябоконю*** Никиты Гавриловичу. |
| 96 | Торовля азіатск. товар. | 1 | 3000 | ***Алафердіеву*** Ивану Алексѣевичу. |
| 97 | т о ж е | 1 | 1000 | ***Кошаевымъ*** Тажибу, Абдулу и Холику |
| 98 | т о ж е | 1 | 10000 | ***Соколу*** Ивану Терентьевичу. |
| 99 | т о ж е | 1 | 800 | ***Хаджимерзаевъ*** Мргомету Асманов. |
| 100 | Нормальная аптека | 1 | 3153 | ***Бухартовской*** Анны Михайловны. |
| 101 | т о ж е | 1 | 2624 | ***Визенталю*** Беру Давидовичу. |
| 102 | Торговля швейн. маш. | 1 | 19000 | ***Компаніи Зингеръ.*** |

| №№ по порядку | Названіе торгово-прсмышленныхъ предпріятій | Число рабочихъ | Годовой оборотъ | Кому они принадлежатъ или адресъ |
|---|---|---|---|---|
| 103 | Посудная торговля | 1 | 600 | ***Ляшу*** Фомѣ Елисѣевичу. |
| 104 | т о ж е | 1 | 600 | ***Харитоновой*** Анны Корнѣевны. |
| 105 | т о ж е | 1 | 600 | ***Концевичу*** Ольги Аргиповны. |
| 106 | К о ф е й н а я | 1 | — | ***Филимонову*** Николаю Алексѣевичу. |
| 107 | т о ж е | 1 | — | ***Флизани*** Иліи Матвѣевичу. |
| 108 | Хлѣбная ссыпка | 1 | 1500 | ***Червоному*** Моисею Трофимовичу. |
| 109 | т о ж е | 1 | 1000 | ***Лобченко*** Исидору Сергѣевичу. |
| 110 | Агентство пароходства | 1 | — | Акціонер. О-ву Кубанскому Параходст. |
| 111 | Отдѣл. экспорт. конторы по пріему зерн. хлѣба | 1 | — | ***Дрейфусу*** Л. т/д. |
| 112 | Складъ зерн. и маслянич. продуктовъ | 1 | — | Т о ж е. |
| | т о ж е | 1 | — | ***Такспуло и Пануниди.*** |
| 113 | Лимонадный заводъ | 1 | 400 | ***Голубову*** Андрею Ивановичу. |
| 114 | т о ж е | 1 | 400 | ***Бородину*** Филиппу Васильевичу. |
| 115 | Книж. и писчебум. торг. | 1 | 4000 | ***Хабасахалову*** Карпу Христафоров. |
| 116 | Колбасная торговля | 1 | 500 | ***Валенто*** Іосифу Іосифовичу. |
| 117 | Желѣз.-скобяная торг. | 1 | 10000 | ***Топчію*** Якову Семеновичу. |
| 118 | Шорная торговля | 1 | 500 | ***Старченко*** Петру Кондратьевичу. |
| 119 | т о ж е | 1 | 500 | ***Жулію*** Поликарпу Устимовичу. |
| 120 | т о ж е | 1 | 500 | ***Мухину*** Якову Евдокимовичу. |
| 121 | Торговая баня | 1 | 2000 | ***Лаврову*** Федору Валеріановичу. |
| 122 | Лѣсная торговля | 1 | 4000 | ***Ксандопуло*** и ***Грудзинскій.*** |
| 123 | т о ж е | 1 | 3000 | ***Червоному*** Моисею Трофимовичу. |
| 124 | т о ж е | 1 | 10000 | ***Игнатьеву*** Ивану Васильевичу. |
| 125 | т о ж е | 1 | 10000 | ***Федоренко*** Федору Захоровичу. |
| 126 | Прод. земл. маш. и оруд. | 1 | 10000 | ***Скрябину*** Косьмѣ Коновичу. |
| 127 | Кузнеч.-слесар. мастер. | 1 | 5000 | Е г о-ж е. |
| 128 | Типографія | 1 | 3000 | ***Черешневу*** Ивану Яковлевичу. |
| 129 | Торг. крестьян. мебелью | 1 | 200 | ***Дерявкиной*** Анастасіи Демяновны. |
| 130 | Продажа дровъ | 1 | 800 | ***Штонда*** Василію Нестеровичу. |
| 131 | Мясная торговля | 1 | 400 | ***Соколу*** Матвѣю Ефимовичу. |
| 132 | т о ж е | 1 | 400 | ***Горину*** Роману Васильевичу. |
| 133 | т о ж е | 1 | 400 | ***Крячкоусту*** Ивановичу. |
| 134 | Постоялый дворъ | 1 | 800 | ***Лысенко*** Пелагеи Сизонтовны. |
| 135 | т о ж е | 1 | 600 | ***Бородину*** Филиппу Васильевичу. |
| 136 | Прод. и почин. часовъ | 1 | 600 | ***Микрьянцъ*** Якову Карповичу. |
| 137 | Славянск. почт. станція | 1 | 600 | ***Фоменно*** Никиты Саввичу. |
| 138 | Электро-біографъ | 1 | 3000 | ***Бунку*** Ивану Карповичу. |
| 139 | т о ж е | 1 | 6000 | ***Чернышеву*** Степану Ивановичу. |
| 140 | | | | |
| | **Ст. Старовеличковская.** | | | |
| 1 | Мануфак. и смѣш. торг. | 1 | 4000 | ***Ковшарь*** Корнею Артемоновичу. |
| 2 | т о ж е | 1 | 700 | ***Хдою*** Ивану Титовичу. |
| 3 | т о ж е | 1 | 1500 | ***Худому*** Іосифу Ивановичу. |
| 4 | т о ж е | 1 | 500 | ***Зайченко*** Ивану Ефимовичу. |
| 5 | т о ж е | 1 | 4000 | ***Титаренко*** Дмитрію Пафнутьев. |
| 6 | т о ж е | 1 | 4000 | ***Бузову*** Акиму Кириловичу. |
| 7 | т о ж е | 1 | 3000 | ***Бурносу*** Митрофану Константинов. |
| 8 | т о ж е | 1 | 4000 | ***Бузову*** Владимиру Кириловичу. |
| 9 | т о ж е | 1 | 3000 | ***Худой*** Марфѣ Лукьяновны. |
| 10 | т о ж е | 1 | 4000 | ***Бѣденко*** Якову Ивановичу. |
| 11 | т о ж е | 1 | 3000 | ***Кошелеву*** Ивану Власовичу. |
| 12 | т о ж е | 1 | 1000 | ***Удовикову*** Василію Тимофѣевичу. |
| 13 | т о ж е | 1 | 1000 | ***Ярошенко*** Сергѣю Самойловичу. |
| 14 | Смѣшанная торговля | 1 | 4000 | ***Зеленскому*** Василію Павловичу. |
| 15 | Бакалейная торговля | 1 | 1000 | ***Пріймы*** Захарію Сафоновичу. |
| 16 | т о ж е | 1 | 500 | ***Максименко*** Григорію Трофимовичу. |
| 17 | | 1 | 800 | ***Соколу*** Григорію Леонтовичу. |



Областной Лѣсничій,

Статскій Совѣтникъ

**Михаилъ Ивановичъ**

**Борчевскій.**

| №№ по порядку | Названіе торгово-промышленныхъ предпріятій | Число рабочихъ | Годовой оборотъ | Кому они принадлежатъ или адресъ |
|---|---|---|---|---|
| 18 | Бакалейная торговля | 1 | 1000 | ***Украинскому*** Спиридону Данилову. |
| 19 | т о ж е | 1 | 700 | ***Баштовому*** Евсѣю Васильевичу. |
| 20 | т о ж е | 1 | 300 | ***Шабалу*** Сергѣю Зиновьеву. |
| 21 | т о ж е | 1 | 500 | ***Шкарупы*** Андрею Гавриловичу. |
| 22 | т о ж е | 1 | 400 | ***Брыкову*** Павлу Іоновичу. |
| 23 | т о ж е | 1 | 600 | ***Зины*** Ивану Кондратовичу. |
| 24 | т о ж е | 1 | 600 | ***Чернышу*** Григорію Яковлевичу. |
| 25 | т о ж е | 1 | 500 | ***Стукало*** Василію Яковлевичу. |
| 26 | т о ж е | 1 | 600 | ***Власенко*** Матвѣю Зиновьевичу. |
| 27 | т о ж е | 1 | 400 | ***Афанасенко*** Степану Петровичу. |
| 28 | у о ж е | 1 | 500 | ***Тронь*** Семену Гавриловичу. |
| 29 | т о ж е | 1 | 800 | ***Дегтяреву*** Гавріилу Васильевичу. |
| 30 | т о ж е | 1 | 400 | ***Худому*** Павлу Ивановичу. |
| 31 | т о ж е | 1 | 800 | ***Дегтяреву*** Дмитрію Александровичу. |
| 32 | т о ж е | 1 | 300 | ***Шандыбиной*** Матренѣ Ефимовнѣ. |
| 33 | т о ж е | 1 | 500 | ***Роздобудько*** Герасиму Федоровичу. |
| 34 | т о ж е | 1 | 400 | ***Попченко*** Егору Ильичу. |
| 35 | Мелоч.-галантер. торг. | 1 | 150 | ***Вычкребцовой*** Аннѣ Никифоровнѣ. |
| 36 | Торговля фрукт. и карам. | 1 | 300 | ***Ага Алаверды-Оглы.*** |
| 37 | т о ж е | 1 | 200 | ***Кракотицы*** Соломіи Кузьминиш. |
| 38 | Торгов. швейн. машин. | 1 | 1500 | Комп. ***Зингеръ.*** |
| 39 | Рыбная торговля | 1 | 400 | ***Прокопенко*** Дмитрію Самойловичу. |
| 40 | Аптекарскій магазинъ | 1 | 600 | ***Люблянскому*** Іосифу Викентьевичу. |
| 41 | т о ж е | 1 | 150 | ***Медвѣдеву*** Дмитрію Михайловичу. |
| 42 | Вольная аптека | 1 | 1000 | ***Сыповичу*** Эдуарду Францевичу. |
| 43 | Паровая мельница | 3 | 5000 | ***Гузику*** Петру Прокофіевичу. |
| 44 | т о ж е | 2 | 3000 | ***Малышу*** Филиппу Васильевичу. |
| 45 | т о ж е | 2 | 1000 | ***Мирошникову*** Алексѣю Тимофѣев. |
| 46 | т о ж е | 3 | 3000 | ***Юрченко*** Спиридону Никифоровичу. |
| 47 | т о ж е | 5 | 5000 | ***Коноваленко*** Ивану Степановичу. |
| 48 | Хлѣбная ссыпка | 1 | 8000 | ***Прокопцу*** Гордѣю Никифоровичу. |
| 49 | т о ж е | 1 | 8000 | ***Хоменко*** Николаю Васильевичу. |
| 50 | т о ж е | 1 | 1000 | ***Малому*** Федору Филипповичу. |
| 51 | т о ж е | 2 | 7000 | ***Додуры*** Фед. Петровичу и ***Строкань*** Андрею Исидоровичу. |
| 52 | Лѣсная торговля | 1 | 7000 | ***Крыжановской*** Антонины Семен. |
| 53 | Лѣсной складъ | 1 | 10000 | ***Абрамову*** Даніилу Яковлевичу. |
| | **Ст. Староджереліевская.** | | | |
| 1 | Смѣшанная торговля | 1 | 3000 | ***Аджановой*** Маріи Христофоровнѣ. |
| 2 | т о ж е | 1 | 1800 | ***Луценко*** Анфиму Авдѣевичу. |
| 3 | т о ж е | 1 | 2000 | ***Кацiяевой*** Евдокіи. |
| 4 | т о ж е | 1 | 4000 | ***Малашенко*** Исидору Ивановичу. |
| 5 | т о ж е | 1 | 3000 | ***Юрченко*** Василію Евсѣевичу. |
| 6 | т о ж е | 1 | 3500 | ***Дегтяреву*** Василію Яковлевичу |
| 7 | т о ж е | 1 | 3500 | ***Туманову*** Елисѣю Павловичу. |
| 8 | т о ж е | 1 | 3000 | ***Дробышеву*** Якову Ананіевичу. |
| 9 | т о ж е | 1 | 1900 | ***Дубайлову*** Захару Ефимову. |
| 10 | т о ж е | 1 | 2300 | ***Юрченко*** Варфоломею Сергѣевичу. |
| 11 | т о ж е | 1 | 1500 | ***Шуйскому*** Потапу Емельяновичу. |
| 12 | Бакалейная торговля | 1 | 1000 | ***Дегтяреву*** Василію Яковлевичу. |
| 13 | т о ж е | 1 | 200 | ***Солодкому*** Ивану Степановичу. |
| 14 | т о ж е | 1 | 400 | ***Доленко*** Трофиму Григорьевичу. |
| 15 | Маслобойный заводъ | 1 | 2000 | ***Юрченко*** Василію Евсѣевичу. |
| 16 | т о ж е | 1 | 2300 | ***Дегтяреву*** Василію Яковлевичу. |
| 17 | т о ж е | 1 | 2000 | ***Доленко*** Якову Даниловичу. |
| 18 | Вальцевая мельница | 1 | 5000 | ***Шапранову*** Ивану Евтихіеву. |

| №№ по порядку | Названіе торгово-промышленныхъ заведеній | Число рабочихъ | Годовой оборотъ | Кому они принадлежатъ или адресъ |
|---|---|---|---|---|
| | **Ст. Старонижестебліевская.** | | | |
| 1 | Смѣшанная торговля | 1 | 6000 | ***Баскову*** Кондрату Дементьеву. |
| 2 | т о ж е | 2 | 6000 | ***Гладкихъ*** Константину Спиридонов. |
| 3 | т о ж е | 1 | 8000 | ***Баскову*** Семену Дементьеву. |
| 4 | т о ж е | 2 | 10000 | ***Рубайлову*** Борису Устимовичу. |
| 5 | т о ж е | 1 | 4000 | ***Ломакъ*** Трофиму Григорьевичу. |
| 6 | т о ж е | 2 | 8000 | ***Чердахчіеву*** Иліи Сергѣевичу. |
| 7 | т о ж е | 2 | 10000 | ***Каспарову*** Лазарю Егоровичу. |
| 8 | т о ж е | 1 | 6000 | ***Пацуку*** Петру Степановичу. |
| 9 | Кожевенная торговля | 1 | 6000 | ***Базарову*** Ивану Тарасовичу. |
| 10 | т о ж е | 2 | 6000 | ***Базаровой*** Еленѣ Михайлівнѣ. |
| 11 | Мелочная торговля | 1 | 1500 | ***Гею*** Аггею Анистратову. |
| 12 | т о ж е | 1 | 1500 | ***Рубайло*** Аврааму Саввичу. |
| 13 | т о ж е | 1 | 300 | ***Артемоновой*** Анастасіи Михайлов. |
| 14 | т о ж е | 1 | 200 | ***Лозовому*** Сергѣю Арсеньеву. |
| 15 | т о ж е | 1 | 1000 | ***Харченко*** Феодосія Алексѣевна. |
| 16 | т о ж е | 1 | 1000 | ***Панченко*** Евдокиму Яковлеву. |
| 17 | т о ж е | 1 | 1000 | ***Бравкову*** Ивану Гаврилову. |
| 18 | т о ж е | 1 | 1500 | ***Герману*** Іосифу Ильичу. |
| 19 | т о ж е | 1 | 600 | ***Григоренко*** Архипу Кондратову. |
| 20 | т о ж е | 1 | 500 | ***Рогозянскому*** Василію Агееву. |
| 21 | Рыбная торговля | 1 | 800 | ***Куценко*** Исидору Васильевичу. |
| 22 | Мелочная торговля | 1 | 1000 | ***Макарову*** Ефиму Артемову. |
| 23 | т о ж е | 1 | 500 | ***Ананченко*** Даніилу Моисѣеву. |
| 24 | т о ж е | 1 | 1500 | ***Добровольскому*** Ивану Михѣеву. |
| 25 | т о ж е | 1 | 500 | ***Баскову*** Федору Демьанову. |
| 26 | т о ж е | 1 | 1000 | ***Асюшину*** Платону Иванову. |
| 27 | Нормальная аптека | 1 | 800 | ***Стоковецкому*** Федору Самойловичу. |
| 28 | Мелочная торговля | 1 | 800 | ***Небавскому*** Петру Михайлову. |
| 29 | т о ж е | 1 | 600 | ***Клименко*** Владимиру Мелентьеву. |
| 30 | Вальц. муком. мельн. | 1 | 1500 | ***Невидимому*** Мефодію Калиновичу. |
| 31 | Паров. муком. мельница | 5 | 4000 | ***Федоренко*** Варфоломея Петровича. |
| 32 | Мелочная торговля | 1 | 2000 | ***Карпенко*** Василія Еф. |
| 33 | Ссыпка зернов. продук. | 2 | 10000 | ***Марины*** Федора Ивановича. |
| 34 | т о ж е | 2 | 15000 | ***Задорожнему*** Алексѣю Максимову. |
| 35 | т о ж е | 1 | 10000 | ***Каспарову*** Лазарю Еговову. |
| 36 | Мелочная торговля | 1 | 500 | ***Лубеникову*** Ивану Николаеву. |
| 37 | Мясная торговля | 1 | 300 | ***Лизарь*** Ивану Яковлеву. |
| 38 | т о ж е | 1 | 600 | Е г о-ж е. |
| 39 | т о ж е | 1 | 1000 | ***Герману*** Іосифу Ільичу. |
| 40 | Скупка и продажа скота | 1 | 600 | ***Дейману*** Конону Семенову. |
| 41 | Скупка и прод. зернов. продуктовъ | 1 | 1000 | ***Бѣлаку*** Михаилу Ивановичу. |
| 42 | Смѣшанная торговля | 2 | 5000 | ***Рубайлова*** Марія Михѣевна. |
| 43 | Кожевенный заводъ | 2 | 600 | ***Рокотянскому*** Петру Іосифу. |
| 44 | Маслобойный заводъ | 3 | 1200 | ***Невидимому*** Каленику Степану. |
| 45 | т о ж е | 3 | 1500 | ***Скубко*** Василію Семенову. |
| 46 | Гончарное производство | 1 | 120 | ***Федаю*** Николаю Трофимову. |
| 47 | Бондарная мастерская | 2 | 500 | ***Божкову*** Николаю. |
| 48 | т о ж е | 2 | 400 | ***Бровко*** Ивану Гаврилову. |
| 49 | т о ж е | 2 | 400 | ***Мельникову*** Митрофану Павловичу. |
| 50 | Шерстобитн. заведеніе | 2 | 500 | ***Рожкову*** Маркіану Семеновичу. |
| 51 | Шубное производство | 2 | 600 | ***Щелокову*** Федосію Харитоновичу. |
| 52 | т о ж е | 1 | 300 | ***Каленикову*** Алексѣю Михайловичу. |
| 53 | Паров. вальц. мук. мельн. | 10 | 15000 | ***Федоренко*** Варфоломею Петровичу. |



| №№ по порядку | Названіе торгово-промышленныхъ предпріятій | Число рабочихъ | Годовой оборотъ | Кому они принадлежатъ или адресъ |
|---|---|---|---|---|
| | **Федоровская вол.** | | | |
| 1 | Мелочная торговля | 1 | 500 | ***Савченко*** Лав. Ник. |
| 2 | т о ж е | 1 | 1500 | ***Савченко*** Кон. Сем. |
| 3 | т о ж е | 1 | 1000 | ***Скалыгину*** Василію Никол. |
| 4 | т о ж е | 1 | 800 | ***Скалыгину*** Вас. Вас. |
| 5 | т о ж е | 1 | 2000 | ***Сорочинскій*** Анд. Феок. |
| 6 | т о ж е | 1 | 100 | ***Бабенко*** Гр. Мих. |
| 7 | Смѣшанная торговля | 1 | 3000 | ***Михайлову*** Ан. Куз. |
| 8 | т о ж е | 1 | 2000 | ***Алавердову*** Дав. Тум. |
| 9 | т о ж е | 1 | 2000 | ***Сикорскій*** Петр. Пав. |
| 10 | т о ж е | 1 | 2000 | ***Сикорскій*** Лавр. Павл. |
| 11 | т о ж е | 2 | 10000 | ***Евдокимовы-Красниковы*** Бр. Ник. и Гр. |
| 12 | т о ж е | 1 | 8000 | ***Айвазова*** Шуш. Мих. |
| 13 | т о ж е | 1 | 8500 | ***Бойцецкій*** Вас. Ив. |
| 14 | т о ж е | 1 | 1000 | ***Понова*** Пр. Никит. |
| 15 | Складъ земл. маш. оруд. | 1 | 10002 | ***Скрябинъ*** Козьма Кон. и ***Бородину*** Ин. Вас. |
| 16 | Складъ зернов. продук. | 1 | 20000 | ***Грамматикопуло*** Эм. Гр. |
| 17 | т о ж е | 1 | 20000 | ***Дрейфусу*** Луи. |
| 18 | Погребъ рус. вин. винъ | 1 | — | ***Сухоцкій*** Анд. Вал. |
| 19 | Паровая муком. мельн. | 8 | 2000 | ***Волочаеву*** Ант. Пет. |
| 20 | т о ж е | 5 | 2000 | ***Судьеву*** Гр. Гер. |
| 21 | т о ж е | 4 | 4000 | ***Шевченко*** Геор. Мак. |
| 22 | Лѣсной торговля | 2 | 4000 | ***Красниковы*** Бр. Ник., Гр. и Ев. |
| | **Ст. Холмская.** | | | |
| 1 | Смѣшанная торговля | 3 | 1700 | ***Кутелу*** Николаю Евтихіевичу. |
| 2 | т о ж е | 2 | 1400 | Бр. ***Осиловы*** Фома и Семенъ Павл. |
| 3 | т о ж е | 1 | 10000 | ***Ламбріаниди*** Ивану Григоровичу. |
| 4 | т о ж е | 1 | 10000 | ***Ораовскій*** Филиппу Григорьеву. |
| 5 | т о ж е | 1 | 15000 | ***Бѣликевичу*** Ивану Аполоновичу. |
| 6 | т о ж е | 1 | 20000 | ***Черненькій*** Антону Романову. |
| 7 | т о ж е | 1 | 10000 | ***Сапрыкину*** Михаилу Никитину. |
| 8 | т о ж е | 1 | 10000 | ***Хачариду*** Полихрону. |
| 9 | Мелочная торговля | 1 | 800 | ***Сеню*** Эразулу Иванову. |
| 10 | т о ж е | 1 | 800 | ***Бондарю*** Василію Иванову. |
| 11 | т о ж о | 1 | 1000 | ***Калюжная*** Стефанида. |
| 12 | т о ж е | 1 | 1000 | ***Архипенку*** Григорію Петрову. |
| 13 | т о ж е | 1 | 4000 | ***Рѣзникову*** Федору Игнатьевичу. |
| 14 | т о ж е | 1 | 3000 | ***Богинскій*** Венидиктъ. |
| 15 | т о ж е | 1 | 3000 | ***Чудину*** Тимофею Васильеву. |
| 16 | т о ж е | 1 | 1200 | ***Ананченко*** Ефросинія. |
| 17 | т о ж е | 1 | 3000 | ***Марьянченко*** Роціону Макарову. |
| 18 | т о ж е | 1 | 800 | ***Скипенко*** Іуліанія Ивановна. |
| 19 | т о ж е | 1 | 1500 | ***Аврашко*** Игнатъ Федоровъ. |
| 20 | т о ж е | 1 | 1500 | ***Осину*** Сергѣю Иванову. |
| 21 | т о ж е | 1 | 800 | ***Рудасу*** Маріи Васильевнѣ. |
| 22 | т о ж е | 1 | 2000 | ***Павлиди*** Амонату Апостоловичу. |
| 23 | т о ж е | 1 | 400 | ***Телешову*** Якову Филатову. |
| 24 | Бакалейная торговля | 1 | 3000 | ***Яремчуковой*** Наталіу Авксентіевнѣ. |
| 25 | т о ж е | 1 | 2000 | ***Ярмекко*** Артему Федорову. |
| 26 | т о ж е | 1 | 3500 | ***Волкову*** Михаилу Митрофанову. |
| 27 | Мучная торговля | 1 | 4000 | ***Устанасиди*** Дмитрію Павлову. |
| 28 | т о ж е | 1 | 3000 | ***Пенчуку*** Даніилу Игнат. |
| 29 | т о ж е | 1 | 3000 | ***Кравченко*** Захарій Кирилловъ. |
| 20 | т о ж е | 1 | 3500 | ***Яремчуку*** Ильѣ Денисовичу. |
| 31 | т о ж е | 1 | 3000 | ***Бѣликевичу*** Лукѣ Иванову. |

| №№ по порядку | Названіе торгово-промышленныхъ предпріятій | Число рабочихъ | Годовой оборотъ | Кому они принадлежатъ или адресъ |
|---|---|---|---|---|
| 32 | Мукомольная мельница | 3 | 40000 | ***Дьяченко*** Павлу Павлову. |
| 33 | т о ж е | 1 | 7000 | ***Тельги*** Александру Якволеву. |
| 34 | Кофейная лавка | 1 | — | ***Кончасъ*** Христофору Михайлову. |
| 35 | т о ж е | 1 | 1500 | ***Карванидису*** Фелистокли. |
| 36 | т о ж е | 1 | 1500 | ***Кавикади*** Ивану Фоку. |
| 37 | т о ж е | 1 | 2000 | ***Кокчидису*** Лазарю Михайлову. |
| 38 | Чувячная мастерская | 2 | 1500 | ***Башаратянцу*** Іосифу Никитину. |
| 39 | Сапожная торговля | 1 | 7000 | ***Ванину*** Даніилу Алексѣеву. |
| 40 | Кожевенная торговля | 1 | 2500 | ***Зеленчикову*** Ивану Васильеву. |
| 41 | Обувная торговля | 1 | 8000 | ***Безгребельный*** Павелъ Петровъ. |
| 42 | Шорная торг. и мастер. | 1 | 1500 | ***Мершулову*** Поликарпу Данилову. |
| 43 | Продажа швейн. маш. | 1 | — | ***Богушу*** Гавріилу Григорьеву. |
| 44 | А п т е к а | 1 | 2500 | ***Подпалову*** Александру Александр. |
| 45 | Чайная торговля | 1 | 300 | ***Григоріади*** Панотіоту Николаеву. |
| 46 | Мясная торговля | 1 | 2500 | ***Панкову*** Федору Степанову. |
| 47 | Торгов. готов. платьемъ | 1 | 2000 | ***Кунатиди*** Харлампію Иванову. |

## III. Ейскій отдѣлъ.

### Городъ Ейскъ.

| | | | | |
|---|---|---|---|---|
| 1 | Мануфактурн. магазинъ | 21 | 360000 | ***Тохову*** Г. Л. Таганрогская ул. |
| 2 | т о ж е | 2 | 25000 | Первому Ейскому (мануфктурн. Т-ву: ***Шкуркину.*** В. Д., ***Котлярову*** А., ***Гончарову*** М. и ***Цюпко*** Е. Черноморская ул. |
| 3 | т о ж е | — | 5000 | ***Давиденко*** В. И. Черноморская ул. |
| 4 | т о ж е | 1 | 10000 | Т-ву ***Горбанева*** и ***Стешковскому*** Черномор. ул. |
| 5 | т о ж е | 1 | 5000 | ***Жигалову*** Е. В. Черномор. ул. |
| 6 | т о ж е | 3 | 50000 | ***Свичкареву*** К. С. Таганрогская ул. |
| 7 | т о ж е | 2 | 10000 | Маслѣд. ***Полулях*ъ** Таганрогская ул. |
| 8 | т о ж е | 1 | 20000 | ***Бахметенко*** И. Е. Таганрогская ул. |
| 9 | т о ж е | 1 | 10000 | Тор. Д. ***Савченко*** и К⁰, Михаилов. ул. |
| 10 | т о ж е | — | 4000 | ***Нисьменной*** М. И. Базаръ |
| 11 | т о ж е | 5 | 50000 | ***Вьтрову*** С А. Михаил. и Таг. ул. |
| 12 | Желѣзно-скобян. торг. | 3 | 30000 | ***Дутикову*** Ф. М. Тагаирог. ул, |
| 13 | т о ж е | 1 | 30000 | Т-ву ***Колесникова*** и ***Евладова*** Таганрог. ул. |
| 14 | т о ж е | 3 | 40000 | ***Каплуновскому*** А. В. и К⁰, Мих. ул. |
| 15 | т о ж е | 2 | 8500 | ***Овчаренко*** Ф. К. Сѣнная ул. соб. д. |
| 16 | т о ж е | 17 | 350000 | ***Кипору*** Н, К. Михайловс. соб д. |
| 17 | Гостиница | 10 | 35000 | ***Назаревской*** П. П. Таганрогская ул. |
| 18 | т о ж е | 8 | 25000 | ***Дубли*** І. І. Таганрог. ул. |
| 19 | т о ж е | 5 | 15000 | ***Карагеорги*** А. К. Таганрогская ул. |
| 20 | т о ж е | 6 | 20000 | ***Курганчикову*** Д. П. Нахичеван. ул. |
| 21 | т о ж е | 5 | 10000 | ***Лященко*** И. И. Нахичеван. ул. |
| 22 | Галантерейн. маг. и скл. землед. маш. и оруд. | 13 | 320000 | Н-ки ***Магдесіева*** Тагаирогская ул. |
| 23 | Галантер. оптово-розн. торговля | 4 | 40000 | ***Шилтову*** А. П. Таганрогская ул. |
| 24 | Галантерейн. торговля | 3 | 60000 | ***Шилтову*** Григ. и К⁰ Чорномор. ул. |
| 25 | т о ж е | 2 | 20000 | ***Кутрь*** С И. Таганрогская ул, |
| 26 | т о ж е | 5 | 60000 | ***Шилтову*** А. П. Таганр. ул. |
| 27 | т о ж е | — | 4000 | ***Тресковой*** Е. А. Базаръ |
| 28 | т о ж е | 1 | 4000 | ***Кирьякову*** М. М. Базаръ. |
| 29 | т о ж е | — | 3000 | ***Марьянову*** Т. А. внутри гост. двора |
| 30 | т о ж е | — | 2000 | ***Сорокиной*** М. В. внутри гост. двора |
| 31 | т о ж е | — | 1000 | ***Кулаковой*** М. Ф. внутри гост. двора |
| 32 | т о ж е | — | 1000 | ***Шубиной*** А. Е. внутригост. двора |



| №№ по порядку | Названіе торгово-промышленныхъ предпріятій | Число рачихъ | Годовой оборотъ | Кому они принадлежатъ или адресъ |
|---|---|---|---|---|
| 33 | Галантерейная торгов. | — | 1000 | ***Плещъевой*** А. П. внутри гост. двора |
| 34 | т о ж е | — | 1000 | ***Клешневой*** И. И. внутри гост. двора |
| 35 | т о ж е | — | 1200 | ***Бездудневу*** Т Г. внутри гост. двора |
| 36 | т о ж е | — | 1000 | ***Оспищеву*** Я. Г. внутри гост. двора |
| 37 | т о ж е | — | 1000 | ***Бедудній*** Т, Г. Базаръ |
| 38 | т о ж е | | 400 | ***Шубиной*** М. Л. Базаръ |
| 39 | т о ж е | 6 | 25000 | ***Попову*** и ***Закіеву*** Михайловская ул. д Кутра |
| 40 | Торговля швейн. машин. | 2 | 6000 | ***Деримову*** В. Л Михайловская ул. д. Агабабова |
| 41 | т о ж е | 4 | 50000 | Акціонерн. о-ву Комп. ***Зингеръ*** Таганрогская ул. |
| 42 | Шляпочно-шапоч. магаз. | 1 | 15000 | ***Шапошникову*** Ф. Н. Таганрог. ул. |
| 43 | Шляпная торговля | 1 | 5000 | ***Перерьв*** М. И. Черноморская ул. |
| 44 | т о ж е | 1 | 5000 | ***Клебенсону*** Н, П. Черном. ул. |
| 45 | Шапочная торговля | 1 | 4000 | ***Лахнову*** Ссм. Ефрем. Базаръ |
| 46 | т о ж е | 1 | 6000 | ***Завялову*** и ***Чигрину*** В. Базаръ |
| 47 | т о ж е | — | 2000 | ***Мараховской*** У. П. Базаръ |
| 48 | т о ж е | 1 | 800 | ***Минаеву*** З. Г. Михайлов. д. Кутра |
| 49 | т о ж е | 1 | 700 | ***Минаеву*** Л. Г. Михайлов. д, Бацуты |
| 50 | А п т е к а | 2 | 6000 | ***Лепарскому*** П. П. Таганрогская ул. |
| 51 | т с ж е | 8 | 8000 | ***Трусковскому*** А. С. Таганрогск. ул. |
| 52 | т о ж е | 2 | 6000 | ***Каневскому*** А. І. Нахичеванская ул. |
| 53 | т о ж е | 2 | 4000 | ***Барону*** Б. М. Нахичеванская ул. |
| 54 | т о ж е | — | 5000 | ***Задунайскому*** П. И. Степанов. ул. |
| 55 | т о ж е | 1 | 3000 | ***Рубановскому*** М. И. Ставропольская ул. д. Ожередова |
| 56 | т о ж е | 1 | 3200 | ***Рубановскому*** Л. И. Михайловская ул. д. Свѣтличнаго |
| 57 | Аптекарскій магазинъ | 2 | 10000 | ***Яхно*** А, Г. Черноморская ул. |
| 58 | т о ж е | 2 | 10000 | ***Яненко*** П. И. Таганрогская ул. |
| 59 | К о ф е й н я | 2 | 10000 | ***Руденко*** А. Е. Таганрогская ул. |
| 60 | т о ж е | 1 | 2000 | ***Каракочьянцу*** А. В Воронц. прос. |
| 61 | т о ж е | 1 | 5000 | ***Кушнырю*** Х. Ф. Воронц. просп. |
| 62 | Писчебумаж. магазинъ | 2 | 10000 | ***Фастовецкому*** А. К. Таганрог. ул. |
| 63 | т о ж е | 2 | 10000 | ***Александрову*** Н. Л. Черномор. ул. |
| 64 | т о ж е | 1 | 5000 | ***Курило*** А. Я. Черноморская ул |
| 65 | Книж. и писчеб. магаз. | 2 | 10000 | Т-во ***„Платоновъ*** и ***Гордіенко"*** Таганрогская ул. |
| 66 | Торг. письмен. принад. | — | 2000 | ***Павловичу*** Н. С. Нахич. ул. |
| 67 | Торг. произвед печати | | | |
| 68 | и письмен. принад. | — | 600 | ***Некрасову*** А. Т. Таганр. ул. кіоскъ |
| 69 | т о ж е | — | 600 | ***Копылеву*** А. А въ бульварѣ |
| 70 | т о ж е | — | 700 | ***Лыкину*** Р. М. въ базарѣ |
| 71 | Фруктовая торговля | — | 3000 | ***Коцаянцу*** А. Х. Таганрогская ул. |
| 72 | т о ж е | — | 300 | ***Поляковой*** А. И. Нахичеван. ул. |
| 73 | т о ж е | 1 | 6000 | ***Пучиньяну*** Е. С. Черноморс. ул. |
| 74 | Фруктово-бакал. торгов. | — | 4000 | ***Пучиньяну*** О. К. Воронц. пр. |
| 75 | т о ж е | — | 3000 | ***Закарьянцу*** М. С. базаръ гост. рядъ |
| 76 | т о ж е | 1 | 3000 | ***Келешьяну*** І. Г. базаръ гост. рядъ |
| 77 | т о ж е | — | 3000 | ***Шамляну*** М. Д. базаръ гост. рядъ |
| 78 | Бакалейная торговля | — | 500 | ***Каменской*** Е. Н. Таганрогская ул. |
| 79 | т о ж е | 5 | 50000 | ***Вазео*** А. Л. Нахичев. ул. |
| 80 | т о ж е | 3 | 100000 | ***Познякову*** М. Н. Черномор. ул. |
| 81 | т о ж е | 2 | 30000 | Т-во бр. ***Келешьяна*** П. и А. Михайловская ул |
| 82 | т о ж е | 3 | 100000 | ***Келешьяну*** І. Г. Михайлов. ул. |
| 83 | т о ж е | 1 | 10000 | ***Звягину*** Д. Д Михайловская ул. |
| 84 | т о ж е | — | 3000 | ***Свистуну*** С. Г. въ бязарѣ |
| 85 | т о ж е | 1 | 3000 | ***Закарьяну*** С. П. Базаръ. |
| 86 | т о ж е | — | 3000 | ***Балала*** И. Г. Базаръ. |

| №№ по порядку. | Названіе торгово-промышленныхъ заведеній | Число рабочихъ | Годовой оборотъ | Кому они принадлежатъ или адресъ |
|---|---|---|---|---|
| 87 | Бакалейная торговля | — | 3000 | ***Понамареву*** В. М. Базаръ. |
| 88 | т о ж е | 3 | 60000 | ***Слюсареву*** И. И. Базаръ. |
| 89 | т о ж е | — | 3000 | ***Калашникову*** Ф. П. Базръ. |
| 90 | т о ж е | 1 | 20000 | ***Тов. Житецкаго и Колесникова.*** Базаръ. |
| 91 | т о ж е | — | 3000 | ***Гостищеву*** И. И. Михайловская ул. |
| 92 | т о ж е | — | 2000 | ***Николаеву*** Ф. А. Михайловская ул. |
| 93 | т о ж е | — | 3000 | ***Давидьянцу*** Т. А. Черноморская ул. |
| 94 | т о ж е | — | 4000 | ***Сюсюриной*** М. Д. Черноморская ул. |
| 95 | т о ж е | — | 2000 | ***Наумову*** А. В. Черноморская ул. |
| 96 | т о ж е | 1 | 3000 | ***Анохиной*** Е. Ф. Степановская ул. |
| 97 | т о ж е | — | 4000 | ***Соколовой*** Т. Е. Степановская и Таманская. |
| 98 | т о ж е | — | 3000 | ***Цыганковой*** М. И. Степановская и Таманская. |
| 99 | т о ж е | — | 4000 | ***Аккерманцеву*** Х. М. Степановская и Александровская. |
| 100 | т о ж е | — | 1000 | ***Рыжкову*** И. М. Ремесленная и Степановская. |
| 101 | т о ж е | — | 1000 | ***Шульгъ*** Е. Ф. Степановская и Ремесленная. |
| 102 | т о ж е | — | 3000 | ***Горбатько*** С. Г. Греч. и Верхн. ул. |
| 103 | т о ж е | — | 3000 | ***Бѣлокопытову*** Е. М. въ рогу. |
| 104 | т о ж е | — | 3000 | ***Никулину*** И. Т. въ рогу. |
| 105 | т о ж е | — | 1000 | ***Рудакову*** С. А. въ рогу. |
| 106 | т о ж е | — | 3000 | ***Шкурѣ*** Я. В. Морская и Екатерин. |
| 107 | т о ж е | — | 2000 | ***Горбаневой*** Д. А. Ремесл. и Греч. ул. |
| 108 | т о ж е | — | 3000 | ***Харченко*** Е. В. Греч. и Ростов. ул. |
| 109 | т о ж е | — | 4000 | ***Павлюченко*** М. В Греч. и Рост. ул. |
| 110 | т о ж е | — | 2000 | ***Парамонову*** В. Е. Торговая и Таманская ул. |
| 111 | т о ж е | — | 800 | ***Карноуховой*** Т. С. Наб. и Садов. ул. |
| 112 | т о ж е | — | 3000 | ***Сергѣевой*** Евд. Пав. Бердянская и Николаевская |
| 113 | т о ж е | — | 3000 | ***Недвигъ*** А. И Бердян. и Николаев. |
| 114 | т о ж е | — | 1000 | ***Семенихиной*** М. И. Николаевская и Нахичеванская |
| 115 | т о ж е | — | 1000 | ***Полежаю*** Конст. Кир. Мих. и Алек. |
| 116 | т о ж е | — | 400 | ***Хоменко*** Т. И. въ косѣ |
| 117 | т о ж е | — | 400 | ***Сѣвериновой*** Е. Н. Ростов. и Черн. |
| 118 | т о ж е | — | 1500 | ***Плетневу*** М. П. Тифлис. и Ремесл. |
| 119 | т о ж е | — | 500 | ***Кузнецовой*** Х. Е. Александ. и Степ. |
| 120 | т о ж е | — | 400 | ***Головенко*** М. П. Таман. и Воронц. |
| 121 | т о ж е | — | 400 | ***Гостищевой*** Ф. Д. Михайловская и Садовая |
| 122 | т о ж е | — | 600 | ***Першину*** П. Г. Тифлисск. и Алекс. |
| 123 | т о ж е | — | 1000 | ***Сирокопьянцу*** В. К. базаръ |
| 124 | т о ж е | — | 1000 | ***Бакланову*** П. І. Торгов. и Таганр. |
| 125 | т о ж е | — | 400 | ***Вербицкому*** З. Ф. Нахичев. я Греч. |
| 126 | т о ж е | — | 800 | ***Коноплеву*** С. К. Торговая |
| 127 | т о ж е | — | 600 | ***Мазурову*** Т. П. Набережная ул. |
| 128 | т о ж е | — | 200 | ***Румянцеву*** И. А. Ставроп. и Греч. |
| 129 | т о ж е | — | 300 | ***Чечиной*** М. Д. Ставр, и Греч. |
| 130 | т о ж е | — | 800 | ***Дмитренко*** А. Т. Таганр. и Греч. |
| 131 | т о ж е | — | 2000 | ***Румянцевой*** О. П. Нахичев. и Никол. |
| 132 | т о ж е | — | 400 | ***Шехавцову***А, Ф. Михайлов. и Екатер. |
| 133 | т о ж е | — | 1500 | ***Бондареву*** А. В. Москов. ул. |
| 134 | т о ж е | — | 700 | ***Хомякову*** Ф. Михайловская |
| 135 | т о ж е | 1 | 600 | ***Бычвхихой*** М. Одесская с. д. |
| 136 | т о ж е | 1 | 600 | ***Медвѣдеву*** П. Одессаая ул. |
| 137 | т о ж е | 1 | 500 | ***Бендюкову*** П. Одесская ул. |



| №№ по порядку | Названіе торгово-промышленныхъ предпріятій | Число рабочихъ | Годовой оборотъ | Кому они принадлежатъ или адресъ |
|---|---|---|---|---|
| 138 | Бакалейная торговля | 1 | 600 | ***Голоборову*** М. Московская ул. |
| 139 | т о ж е | 1 | 500 | ***Звягину*** Д. Ставропольская ул. |
| 140 | т о ж е | 1 | 500 | ***Мирошниченко*** К. Московская ул. |
| 141 | т о ж е | 1 | 800 | ***Нешиной*** А. Сѣнная ул. |
| 142 | т о ж е | 1 | 600 | ***Пашковой*** М. Ивановск. ул. с. д. |
| 143 | т о ж е | 1 | 700 | ***Кузнецову*** Ф Ивановская ул. |
| 144 | т о ж е | 1 | 450 | ***Гусеву*** М. Екатерниновская ул. с. д. |
| 145 | т о ж е | 1 | 900 | ***Безугловой*** М. Харьковская ул. с. д. |
| 146 | т о ж е | 1 | 800 | ***Кирить*** И. Орловская ул. |
| 147 | т о ж е | 1 | 800 | ***Першину*** П. Выгонная ул. с. д. |
| 148 | т о ж е | 1 | 600 | ***Иванову*** И. Ставропольская ул. |
| 149 | т о ж е | 3 | 15000 | ***Волошину*** Н, М. Таганрогская ул. |
| 150 | т о ж е | 2 | 10000 | ***Кипору*** М. К. Нахичеванская |
| 151 | т о ж е | 1 | 1000 | ***Сульженко*** А. С. Махайловская ул. д. Бацуты |
| 152 | т о ж е | 1 | 2000 | ***Тимохину*** М. Г. Полукруглая площ. д. Ямпольскаго |
| 153 | т о ж е | 1 | 4000 | ***Фатьеву*** М. И. Одесская ул. |
| 154 | т о ж е | 1 | 700 | ***Аникѣеву*** В. Е. Московская ул. |
| 155 | т о ж е | 1 | 750 | ***Рыбникову*** А. А. Екатеринодарская ул. д. Передерія. |
| 156 | т о ж е | 1 | 1000 | ***Хомякову*** К. И. Петровская ул. |
| 157 | т о ж е | 1 | 1000 | ***Какобьяну*** З. П. Ставропольск. ул. |
| 158 | т о ж е | 1 | 700 | ***Карлашову*** М. Я. Александров. с. д. |
| 159 | т о ж е | 1 | 600 | ***Понамареву*** М Ф. Сѣнная. с. д. |
| 160 | т о ж е | 1 | 600 | ***Понамареву*** М. Ф. Сѣнная ул. |
| 161 | т о ж е | 1 | 1000 | ***Камеристову*** В. А. Михайлов. ул. |
| 162 | т о ж е | 1 | 1000 | ***Кирить*** И П. Орловская ул. с. д. |
| 163 | т о ж е | — | 1000 | ***Кипору*** И. М. Никол. и Ставроп. |
| 164 | т о ж е | — | 600 | ***Цыганковой*** Е. Д. Степановская и Таманская |
| 165 | т о ж е | — | 400 | ***Лысенковой*** П. Т. Базвръ |
| 166 | Бакалейн.-фрукт. торг. | 2 | 15000 | ***Карлашеву*** М. Я. Базаръ. гост. рядъ |
| 167 | т о ж е | 1 | 8000 | ***Пучиньяну*** Пав Гав. въ базарѣ |
| 168 | т о ж е | — | 4000 | ***Коломійцеву*** Ф. М. базаръ |
| 169 | т о ж е | — | 3000 | ***Шамляну*** Г. Н. базаръ, гост. рядъ |
| 170 | т о ж е | — | 1500 | ***Дохлаевой*** А. В. Черноморская ул. |
| 171 | т о ж е | — | 3000 | ***Келешьянъ*** А. Г. базаръ |
| 172 | Ш а ш л ы ч н а я | 2 | 3000 | ***Бычаловой*** Е. П. Таганрогская ул. |
| 173 | т о ж е | 1 | 3000 | ***Самукашвили*** А. М. Таганрогс. ул. |
| 174 | т о ж е | 3 | 15000 | ***Вазео*** Ф В. Черноморская ул. |
| 175 | т о ж е | 1 | 3000 | ***Карianову*** Т. А. Черном. и Нахич. |
| 176 | т о ж е | 1 | 4000 | ***Бирюкову*** И. М. Черноморская ул. |
| 177 | Музык. и часовой магаз. | 1 | 5000 | ***Поповичу*** О. Я. Таганр. и Черн. ул. |
| 178 | Мясная торговля | 1 | 5000 | ***Воронина*** Д. А, Таганрогская и Степановская въ базаоѣ |
| 179 | т о ж е | 1 | 10000 | ***Галкина*** М. П. въ баз. гост. рядъ |
| 180 | т о ж е | 1 | 5000 | ***Галкина*** И. М. въ баз. гост. рядъ |
| 181 | т о ж е | 1 | 4000 | ***Топоркову*** С. И. въ баз. гост. рядъ |
| 182 | т о ж е | 1 | 3000 | ***Лимаренко*** А. С. въ баз. гост рядъ |
| 183 | т о ж е | 1 | 8000 | ***Джемела*** К. Г. базаръ гост. рядъ |
| 184 | т о ж е | 1 | 6000 | ***Дедешко*** Е. базаръ гост. рядъ |
| 185 | т о ж е | 1 | 10000 | ***Дороднему*** К. М. гост. рядъ |
| 186 | т о ж е | 1 | 10000 | ***Ловянникову*** И. К. гостинный рядъ |
| 187 | т о ж е | — | 500 | ***Касатонову*** Д. М. гостинный рядъ |
| 188 | т о ж е | — | 500 | ***Новицкому*** А. П. гостинный рядъ |
| 189 | т о ж е | — | 500 | ***Дибровъ*** Фед. Евд. баз. гост. рядъ |
| 190 | т о ж е | 1 | 4000 | ***Калиниченко*** И. Ф. баз. гост. рядъ |
| 191 | т о ж е | 1 | 3000 | ***Воренову*** С. базаръ гост. рядъ |
| 192 | т о ж е | 1 | 4000 | ***Воренову*** Г. Н. гостинный рядъ |
| 193 | т о ж е | — | 500 | ***Дибровъ*** Е. Г. гост. рядъ въ базарѣ |

| №№ по порядку | Названіе торгово-промышленныхъ заведеній | Число рабочихъ | Годовой оборотъ | Кому они принадлежатъ или адресъ |
|---|---|---|---|---|
| 194 | Мясная торговля | — | 500 | ***Маловатому*** И. П. баз. гост. рядъ |
| 195 | т о ж е | — | 600 | ***Трунову*** Д. С. баз гост. рядъ |
| 196 | т о ж е | — | 500 | ***Коноплеву*** И. С. базаръ гост. рядъ |
| 197 | т о ж е | — | 600 | ***Пасынкову*** В. Ф. базаръ гост. рядъ |
| 198 | Торговля обувью | — | 600 | ***Пущину*** А. Ф. базаръ гост рядъ |
| 199 | т о ж е | — | 500 | ***Шапкарину*** И. Е. базаръ гост. рядъ |
| 200 | т о ж е | — | 500 | ***Николаеву*** Н. И. базаръ гост. рялъ |
| 201 | т о ж е | — | 600 | ***Трубчанинову*** Г. М. баз. гост. рядъ |
| 202 | т о ж е | — | 700 | ***Шапкарину*** И. И. баз. гост. рядъ |
| 203 | т о ж е | — | 500 | ***Куликову*** П. К. базаръ, гост. рядъ |
| 204 | т о ж е | — | 500 | ***Игнатову*** С. И. базаръ, гост. рядъ |
| 205 | т о ж е | — | 400 | ***Гончарову*** Ф. Е. базаръ, гост. рядъ |
| 206 | т о ж е | — | 500 | ***Бондаренко*** І. И. баз., гост. рядъ |
| 207 | т о ж е | — | 600 | ***Кирсанову*** Т. А. базаръ, гост. рядъ |
| 208 | т о ж е | 1 | 5000 | ***Харьковщенко*** Е П. Таганрог. ул. |
| 209 | т о ж е | 1 | 8000 | ***Успенскому*** Н. С. Таганрогская ул. |
| 210 | т о ж е | 2 | 50000 | ***Лаврентьеву*** Г. Т. Таганрогск. ул. |
| 211 | т о ж е | 2 | 40000 | ***Ямпольскому*** А. Ф. Таганрогск. ул. |
| 212 | т о ж е | 6 | 100000 | ***Карлашеву*** А. И Таганрогская ул. |
| 213 | т о ж е | 2 | 60000 | ***Ямпольскому*** Я. Ф. Таганрог. ул. |
| 214 | т о ж е | 1 | 4000 | ***Яглову*** В. Е. базаръ |
| 215 | т о ж е | 1 | 6000 | ***Дзюбъ*** Е. Н. базаръ |
| 216 | т о ж е | — | 600 | ***Сердюкову*** М. А. въ базарѣ |
| 217 | т о ж е | — | 500 | ***Бѣлухъ*** В. Т. въ базарѣ |
| 218 | т о ж е | — | 500 | ***Цыковой*** У Г. въ бязарѣ |
| 219 | т о ж е | — | 600 | ***Зубашову*** И. П. въ базарѣ |
| 220 | т о ж е | — | 400 | ***Музіенко*** И. И. въ базарѣ |
| 221 | т о ж е | — | 500 | ***Пенькову*** С. Г. въ базарѣ |
| 222 | т о ж е | — | 400 | ***В лдько*** И. Я. въ безарѣ |
| 223 | т о ж е | — | 500 | ***Бондаренко*** Л. Я. въ базарѣ |
| 224 | т о ж е | — | 500 | ***Осику*** Е. Ф. въ базарѣ |
| 225 | т о ж е | — | 400 | ***Щеглову*** В. Е. въ базарѣ |
| 226 | Табачный магазинъ | 2 | 15000 | ***Цюпко*** Е А. Черноморская ул. |
| 227 | Кондитерская | 1 | 10000 | ***Богачевой*** А. И. Черномор. ул. |
| 228 | т о ж е | 2 | 8000 | ***Капичуну*** С И Черномор. ул. |
| 229 | т о ж е | 1 | 8000 | ***Языкъ-Оглы*** К. С. Нахичев ул. |
| 230 | т о ж е | 1 | 7000 | ***Шендюрка*** М Е. въ базарѣ |
| 231 | Гастрономич. магазинъ | 2 | 20000 | ***Емельянову*** Н. И. Черномор. ул. |
| 232 | С т о л о в а я | 1 | 4000 | ***Каракачани*** Г. И. Нахичеван. ул. |
| 233 | т о ж е | 1 | 5000 | ***Донченко*** М. Т. Нахичев ул. |
| 234 | т о ж е | 1 | 3000 | ***Быкову*** К. А. Черномор. ул. |
| 235 | т о ж е | 2 | 9000 | ***Шатохину*** Н. И. Тифлисская ул. |
| 236 | Кіоскъ мелочная торгов. | — | 1500 | ***Полежай*** П. К. Воронцовскій прос. |
| 237 | Тоже прод. фрукт. водъ и мелоч товара | 2 | 1500 | ***Чанышеву*** А. М. Воронц. просп. |
| 238 | Тоже продажа газетъ и табаку | — | 500 | ***Рыкину*** Р. М. Черноморская ул. |
| 239 | т о ж е | — | 600 | ***Некрасову*** А. Т. Таганрогская ул. |
| 240 | Т и п о г р а ф і я | 8 | 6000 | ***Грибанову*** В. Я. Черномсрекая ул. |
| 241 | т о ж е | 8 | 6000 | ***Корниловой*** Н. Ф. Чермоморск. ул. |
| 242 | т о ж е | 5 | 2000 | ***Безсонову*** Т. И. Степановская ул. д. Горбанева |
| 243 | Экспортная контора по скупкѣ и прод. хлѣба | 10 | 1200000 | Торговому Т-ву Луи ***Дрейфуса*** и К°, Черноморская ук. |
| 244 | т о ж е | 10 | 3200000 | Торговому дому бр. ***Сифнео*** Воронцовскій просп. |
| 245 | т о ж е | 4 | 1200000 | ***Родмиллеру*** В. И. Воронцовская и Бердянская ул. |
| 246 | Экспортъ хлѣб. грузовъ | 2 | 2000000 | Ейскому Экспортному Т-ву |
| 247 | Хлѣбная ссыпка | 2 | 100000 | ***Замшь*** К. И. Верхняя и Николаевск. |



| №№ по порядку | Названіе торгово-промышленныхъ предпріятій | Число рабочихъ | Годовой оборотъ | Кому они принадлежатъ или адресъ |
|---|---|---|---|---|
| 248 | Хлѣбная ссыпка | 5 | 1500000 | ***Яхно*** А. Г. Верхняя и Николаев. ул. |
| 249 | т о ж е | 2 | 100000 | Правл. Ссудосберег. Ейскаго Укрѣпл. Т-ву |
| 250 | т о ж е | 1 | 30000 | ***Морозову*** И. Л. Михайловская ул. |
| 251 | т о ж е | 6 | 85000 | ***Кошелеву*** А. И. Щербиновск. ул. с. д. |
| 252 | т о ж е | 8 | 10000 | ***Ивкову*** М. Н. Щербинов. ул. с. д. |
| 253 | т о ж е | 8 | 150000 | ***Костину*** И. Ф. Щербинов. ул. с. д. |
| 254 | т о ж е | 6 | 100000 | ***Кудинову*** Г. Д. Щербин ул. с. д. |
| 255 | т о ж е | 19 | 250000 | ***Жердеву*** М. В. Щербинов. ул. с. д. |
| 256 | т о ж е | 10 | 100000 | ***Малинъ*** С. А. Щербкнов ул. с. д. |
| 257 | т о ж е | 7 | 80000 | ***Колесникову*** В. Я. Щербиновская ул д. Бакуты |
| 258 | т о ж е | 8 | 90000 | ***Шкварцову*** Т. Е. Щербиновская ул. д. Шапкарина |
| 259 | т о ж е | 7 | 100000 | ***Ивкову*** К. П. Щербинов. ул. с. д. |
| 260 | т о ж е | 7 | 200000 | ***Еоханенко*** А. И. Ясенская ул. с. д. |
| 261 | т о ж е | 5 | 80000 | ***Калегаеву*** Н. Я. Щербинов. ул. с. д. |
| 262 | т о ж е | 6 | 150000 | ***Замшь*** И. И. Ясенская ул |
| 263 | Буфетъ Ейск. общ. клуба | 3 | 20000 | Совѣту Старшинъ Воронц. просп. |
| 264 | Тоже Ейск. купеч. клуба | 3 | 600 | Совѣту Старшинъ |
| 265 | Тоже при станц. Ейскъ I и II класса | 1 | 5000 | ***Гугегашвили*** И. М. |
| 266 | Тоже III класса | 1 | 3000 | Е г о - ж е |
| 267 | Переплетная мастерск. | 5 | 1500 | ***Курило*** А. Я. Черномсрская ул. |
| 268 | Мучная торговля | 2 | 1000 | ***Манесси*** Н. С. Черноморская ул. |
| 269 | т о ж е | 1 | 50000 | ***Ямпольскому*** Д. П. Михайлов. ул. |
| 270 | т о ж е | 1 | 10000 | ***Соловьеву*** В. А. Миоайловская ул. |
| 271 | т о ж е | 1 | 3000 | ***Козубу*** К. В. въ базарѣ |
| 272 | т о ж е | 1 | 3000 | ***Коркищенко*** П. И. въ базарѣ |
| 273 | т о ж е | — | 3000 | ***Некрасову*** И. М. въ базарѣ |
| 274 | т о ж е | 1 | 4000 | ***Шеферу*** Р. Г. въ базарѣ |
| 275 | т о ж е | — | 3000 | ***Эбервейну*** А. Ф. Михайлосская ул. |
| 276 | т о ж е | — | 4000 | ***Звѣреву*** Ф. Д. Михайловская ул |
| 277 | т о ж е | 1 | 8000 | ***Савенко*** М. П. Нахичеванская ул. |
| 278 | т о ж е | 1 | 40000 | ***Чикригину*** И. Н. Степановская ул. |
| 279 | Посудная торговля | 1 | 15000 | Торг. дому бр. П. ***Калешьянъ*** и И. ***Карнаухову*** Черноморская ул. |
| 280 | т о ж е | 2 | 20000 | ***Семенову*** А. И. Михайловская ул. |
| 281 | т о ж е | — | 600 | ***Козченко*** М. Ф. въ базарѣ |
| 282 | Техническая контора | 1 | 15000 | ***Пустовойту*** Н В, Черноморс. ул. |
| 283 | Торг. рыболов. принадл. | 1 | 10000 | ***Хлынову*** М М. Таганрогская ул. |
| 284 | Торгов готов. платьемъ | — | 8000 | ***Карташеву*** В. И. Таганрог. ул |
| 285 | т о ж е | 1 | 7000 | ***Радіоновой*** Е. Нахичеванская ул. |
| 286 | т о ж е | 1 | 7000 | ***Гамнарцумову*** М С. Нахичев. ул. |
| 287 | т о ж е | 1 | 10000 | ***Юркову*** И. П. Нахичев. ул. |
| 288 | т о ж е | 1 | 8000 | ***Ворониной*** М. И. Нахичев. ул. |
| 289 | т о ж е | 1 | 7000 | ***Кобецъ*** Е. И. Нахичев. ул. |
| 290 | т о ж е | 1 | 7000 | Товарищ. ***Юркову*** и ***Радіонову*** |
| 291 | т о ж е | — | 500 | ***Козыренко*** Н. И. въ базарѣ |
| 292 | т о ж е | — | 700 | Т о ж е |
| 293 | т о ж е | — | 6000 | ***Ежевой*** П. А. въ базарѣ |
| 299 | т о ж е | — | 600 | ***Минько*** А С. въ базарѣ |
| 595 | т о ж е | — | 600 | ***Диденко*** Е. К. въ базарѣ |
| 296 | Картин. и игрушеч. торг. | 1 | 1500 | ***Ячменеву*** Н. Ф. Таганрогская ул. |
| 297 | т о ж е | — | 1000 | ***Клюеву*** И. Ф. въ базарѣ |
| 298 | Ч а й н а я | 3 | 10000 | ***Семенихину*** А. П. Михайловская и и Нахичев. ул. |
| 299 | т о ж е | 1 | 2000 | ***Сосюриной*** Н. А. Черномор. ул. |
| 300 | Тоже съ подач. горяч. куш. | — | 600 | ***Меликову*** З. С. Черноморская ул. |
| 301 | Торг. углемъ и дровами | — | 20000 | ***Повсювину*** Д. И. Нахичев. ул. |
| 302 | т о ж е | 1 | 10000 | ***Федорову*** А. П. Нахичев. ул. |

| №№ по порядку. | Названіе торгово-промышленныхъ заведеній | Число рабочихъ | Годовой оборотъ | Кому они принадлежатъ или адресъ |
|---|---|---|---|---|
| 303 | Складъ землед. машинъ | 1 | 10000 | ***Вьтрова. Чаленчо*** и ***Свѣчкарева*** . Михайлои. ул. |
| 304 | т о ж е | 2 | 50000 | ***Пальмеру*** И. Г. Михайлов. ул. |
| 305 | Торгов. гроб. и похорон. принадлежностями | — | 3000 | ***Чижу*** И. Д. Михайлов. ул. |
| 306 | Мебельная торговля | 2 | 20000 | ***Лопатъ*** Ф. Н. Михайлов. ул. |
| 307 | Колбасная торговля | 1 | 10000 | ***Дедику*** В. В. въ базарѣ |
| 308 | т о ж е | 1 | 8000 | ***Полякову*** К. И. въ базарѣ. |
| 309 | Щепная торговля | 1 | 3000 | ***Сидорову*** С. И. въ базарѣ |
| 310 | т о ж е | 1 | 3000 | ***Лахно*** Н. С, въ базарѣ |
| 311 | т о ж е | 1 | 4000 | ***Савенко*** М. Д. въ базарѣ |
| 312 | т о ж е | — | 3000 | ***Усову*** Р. И. въ базарѣ |
| 313 | т о ж е | 1 | 5000 | ***Клешнь*** А. Д. въ базарѣ |
| 314 | т о ж е | — | 3000 | ***Козлову*** Г. Ф. въ базарѣ |
| 315 | т о ж е | 1 | 4000 | ***Клетнь*** Г. Д. въ базарѣ |
| 316 | т о ж е | — | 4000 | ***Клешнь*** П. Д. въ базарѣ |
| 317 | Шорная торговля | — | 4000 | ***Тарасову*** А. М. въ базарѣ |
| 318 | Продажа постнаго масла | 1 | 7000 | ***Регулинной*** М. Г. въ базарѣ |
| 319 | т о ж е | — | 2000 | ***Савину*** И. А. въ базарѣ, гост рядъ |
| 320 | Рыбная торговля | — | 3000 | ***Бойченко*** С. И. въ базарѣ |
| 321 | т о ж е | — | 6000 | ***Воротницеву*** П, Ф. въ базарѣ |
| 322 | т о ж е | — | 3000 | ***Лохманову*** Ф. И. въ базарѣ |
| 323 | т о ж е | — | 20000 | ***Трусову*** А. В. въ базарѣ |
| 324 | т о ж е | — | 1000 | ***Синельникову*** Г, И. въ базарѣ |
| 325 | т о ж е | — | 1000 | ***Подпоркиной*** Е. П. въ базарѣ |
| 326 | т о ж е | — | 2000 | ***Макаровскому*** М. А. въ базарѣ |
| 327 | т о ж е | — | 700 | ***Макаровской*** Ф. Е. въ базарѣ |
| 328 | т о ж е | — | 800 | ***Харченко*** Г. Р. въ базарѣ |
| 329 | т о ж е | — | 900 | ***Бейдиной*** П. Н. въ базарѣ |
| 330 | т о ж е | — | 500 | ***Свищеву*** Ф П. въ базарѣ |
| 331 | т о ж е | — | 500 | ***Гордатко*** А. А. въ базарѣ |
| 332 | т о ж е | — | 400 | ***Дранкъ*** Аннѣ Серг. въ базарѣ |
| 333 | т о ж е | — | 400 | ***Синельниковой*** Ф. Я. въ базарѣ |
| 334 | т о ж е | — | 1200 | ***Фисенко*** С. И. въ базарѣ |
| 335 | т о ж е | 2 | 25000 | ***Петаеву*** Д. И Нахичев. ул. |
| 336 | т о ж е | 2 | 25000 | ***Шапошникову*** А. И. Нахичев. ул. |
| 337 | т о ж е | 3 | 20000 | ***Нерову*** И. А. Нахичев ул. |
| 338 | т о ж е | 1 | 10000 | ***Таланова*** В. А. Нахичев. ул. |
| 339 | т о ж е | 4 | 35000 | Рыбному т-ву ***Таланова*** Гыбная площадь |
| 340 | т о ж е | — | 400 | ***Акульшинну*** Г. Е. въ базарѣ |
| 341 | Торгов. старымъ желѣз. | — | 1500 | ***Васиной*** В. Н. въ базарѣ |
| 342 | т о ж е | — | 1500 | ***Кориненко*** А. М. въ бязарѣ |
| 343 | т о ж е | — | 6000 | ***Цибизову*** С. К. Степан. и Екатер. |
| 344 | Торгов. подсолнеч. сѣмеч. | — | 4000 | ***Куралесову*** И. И. Нахич. ул. |
| 345 | Постоялый дворъ | 2 | 5000 | ***Прокопонко*** П. И. Михайлов. ул. |
| 346 | т о ж е | — | — | ***Томаху*** И. Таганрогская ул. |
| 347 | т о ж е | — | — | ***Богомолову*** А. А· Таганрогская ул. |
| 348 | т о ж е | — | — | ***Минину*** Е. И. Таганрогская улица |
| 349 | Торговая баня | 4 | 10000 | ***Арцыновичу*** Г. А. Степановская ул. |
| 350 | Меблированныя комнаты | 1 | 2000 | ***Обухову*** Г. М. Черноморская ул, |
| 351 | Торгов. кормов. продук. | — | 1000 | ***Ломановичу*** В. Г. Черноморская ул. |
| 352 | т о ж е | — | 2000 | ***Добробабъ*** П. Н. Николаевская ул. |
| 353 | т о ж е | — | 1000 | ***Добробабъ*** М. Н. Николаевская ул. |
| 354 | т о ж е | — | 400 | ***Булавину*** И. Е Рыбная площадь |
| 355 | т о ж е | — | 1500 | ***Ивановой*** К. С. въ базарѣ |
| 356 | Торг. прохл. напитками | — | 700 | ***Высоцкой*** Д. И. Черноморская ул. |
| 357 | т о ж е | — | 1000 | ***Саввину*** И. А. въ базарѣ |
| 358 | т о ж е | — | 700 | ***Дагаеву*** И. В, Степановская и Таганрогскаа ул. |
| 359 | т о ж е | — | 1000 | ***Сафонову*** Л· Т. Черноморская ул. |



| №№ по порядку | Названіе торгово-промышленныхъ предпріятій | Число рабочихъ | Годовой оборотъ | Кому они принадлежатъ или адресъ |
|---|---|---|---|---|
| 360 | Торг. прохл. напитками | — | 700 | ***Кравцовой*** Д. П. въ базарѣ |
| 361 | Кинематографъ „Біо“ | 2 | 6000 | ***Кузнецовой*** Е. А. Черноморская ул. |
| 362 | т о ж е „Заря“ | 3 | 7000 | ***Власову*** Я. Е. Чсрноморская ул. |
| 363 | Складъ нефти и керос. | — | 9000 | Т-ву нефтяного произв. бр. ***Нобель*** Греческ и Садов. ул. |
| 364 | Хлѣбопекарня | 2 | 4000 | ***Мерку*** Е. Х. Степановская и Екатерининская ул. |
| 365 | Продажа печен. хлѣба | — | 2000 | ***Шалапутину*** И. М. въ порту |
| 366 | т о ж е | — | 2000 | ***Калашниковой*** И. Д. Греческая и Ростовская ул. |
| 367 | Кожевенная торговля | — | 700 | ***Зубашеву*** И. П. въ базарѣ |
| 368 | т о ж е | — | 800 | ***Волотько*** И. Я. въ базарѣ |
| 369 | Торговля свининой | — | 2000 | ***Трупову*** Д. С. въ баазрѣ |
| 370 | т о ж е | — | 2000 | ***Кирсанову*** Т. А. въ базарѣ |
| 371 | Торг. старымъ платьемъ | — | 300 | ***Милько*** А. С. въ базарѣ |
| 372 | т о ж е | — | 400 | ***Диденко*** Е. К. въ базарѣ |
| 373 | т о ж е | — | 600 | ***Сусоевой*** П. А. въ базарѣ |
| 374 | Торг. глиняной посудой | — | 400 | ***Савенко*** Е, Г. въ базарѣ |
| 375 | т о ж е | — | 300 | ***Вороновой*** С. В. въ базарѣ |
| 376 | Торгов. азіатск. товар. | 2 | 2000 | ***Хомякову*** И. К. Таганрогская ул. д. Комова |
| 377 | Постоялый дворъ | 2 | 450 | ***Томахову*** Н. Ф. Таганрогская ул. д. Гордіенко |
| 378 | т о ж е | 2 | 450 | ***Минину*** Е. Н. Тагарогская ул. |
| 379 | т о ж е | 2 | 450 | ***Богомолову*** А. А. Таганрогская ул. |
| 380 | Марафетное издѣліе и торговля | 4 | 2000 | ***Яковлеву*** В. Д. Таганрогская ул. |
| 381 | т о ж е | 4 | 2500 | ***Сапрыкину*** В. П. Ставропольская ул. д. Яглова |
| 382 | Паров. муком. мельница | 23 | 100000 | ***Чикризину*** И. Н. Харьковс. ул. с. д. |
| 383 | т о ж е | 8 | 6000 | ***Чернокалову*** Д. Ф. Щербиновская ул. соб. д. |
| 384 | т о ж е | 25 | 60000 | ***Манеси*** И. С. Тифлисская ул. с. д. |
| 385 | Маслобойня механическ. | 4 | 4100 | ***Озолингу*** К. А. Таганрогс. ул. с. д. |
| 386 | т о ж е | 2 | 1500 | ***Еремьеву*** П. А. Николаевская и Харьков. ул. с. д. |
| 387 | Пароходное Агентство | 6 | 20000 | Азовско-Черноморскому параходному О-ву въ порту |
| 388 | т о ж е | 5 | 20000 | Русскому О-ву параходства и торговли въ порту |
| 389 | Страховое Агентство | 1 | 600 | Петроградскому страховому О-ву, гостинный рядъ |
| 390 | т о ж е | 1 | 7000 | Страховому О-ву „Россія“. Ставропольская и Московская ул. |
| 391 | т о ж е | 1 | 5000 | О-ву взаимопомощи страхованія отъ градобитія. Ставропольская и Московская ул. |
| 392 | т о ж е | 1 | 5000 | „Сѣверному страховому О-ву , Таганрогекая ул д. Минина |
| 393 | Пивоваренный заводъ | 1 | — | ***Лосеву*** М. А. Черноморская и Садовая ул. с. д. |
| 394 | т о ж е | 1 | — | ***Нипкину*** П. Х. Ивановская ул. с. д. |
| 395 | Чугунно-литейн. заводъ | 4 | 2000 | ***Зубкову*** Т. И. Елизаветинская и Нахичевинская ул. с. д. |
| 396 | т о ж е | — | — | ***Чернышеву*** И. И. уголъ Бердянсой и Греческой ул. с. д. |
| 397 | т о ж е | — | — | ***Пишкову*** А. И. Михайловская и Бердянская ул. с. д. |
| 398 | т о ж е | 3 | 2600 | ***Чернышеву*** Г. И. Михайловская и Бердянская ул. с. д. |

| №№ по порядку | Названіе торгово-промышленныхъ предпріятій | Число рабочихъ | Годовой оборотъ | Кому они принадлежатъ или адресъ |
|---|---|---|---|---|
| 399 | Чугун.-литейный заводъ | 4 | 4000 | ***Иванову*** В. Я. Михайловская и Бердянская ул. с. д. |
| 400 | т о ж е | 4 | 3000 | ***Поповичу*** С. Ф. Харьковская ул. д. Ермоленко |
| 401 | Кожевенный заводъ | 2 | 3000 | ***Гончарову*** И. П. Лиманная ул. |
| 402 | Мыловаренный заводъ | 2 | 1500 | ***Рыкову*** Я. И. Нахичеван. ул. с. д. |
| 403 | Лѣсная торговля | 5 | 10000 | ***Романенко*** И. А. Щербинов. ул. с. д. |
| 404 | т о ж е | 6 | 10000 | ***Пересадъ*** И. К. Щербинов. ул. с. д. |
| 405 | т о ж е | 3 | 10000 | ***Михайлову*** І. Е. Щербинов. ул. с. д. |
| 406 | т о ж е | 4 | 7000 | ***Дмитренко*** Г. Я. Щербинов. ул. с. д. |
| 407 | т о ж е | 3 | 5006 | ***Самойлову*** И. А. Тамавская и Сѣнная ул. с. д. |
| 408 | т о ж е | 1 | 3000 | ***Панченко*** В. И. Сѣнная площ. с. д. |
| | **Ст. Должанская.** | | | |
| 1 | Бакалейная торговля | — | 1000 | ***Битнеру*** Карлу Андреевичу |
| 2 | т о ж е | — | 800 | ***Пошхурлату*** Якову Калениковичу |
| 3 | т о ж е | — | 2000 | ***Рева*** Ивану Алексѣевичу |
| 4 | т о ж е | — | 500 | ***Бабанко*** Аноpею Трофимовичу |
| 5 | т о ж е | — | 500 | ***Недѣлька*** Маріи Феодоровны |
| 3 | т о ж е | — | 1000 | ***Аникопову*** Никитѣ Евсѣевичу |
| 7 | т о ж е | — | 400 | ***Степанову*** Ѳедосію Яковлевичу |
| 8 | т о ж е | — | 300 | ***Землянигиной*** Евдокіи Прохоровнѣ |
| 9 | т о ж е | — | 600 | ***Пеппову*** Тимофею Дмитріевичу |
| 10 | т о ж е | — | 1000 | Е м у-ж е |
| 11 | т о ж е | — | 600 | ***Ленской*** Александрѣ Ивановнѣ |
| 12 | т о ж е | — | 5000 | ***Кириченко*** Василію Григорьевичу |
| 13 | т о ж е | — | 800 | ***Харченко 2-му*** Ивану Федоровичу |
| 14 | т о ж е | — | 800 | ***Хозодъ*** Ульнѣ Ивановнѣ |
| 15 | т о ж е | — | 800 | ***Продану*** Ивану Степановичу |
| 16 | т о ж е | — | 300 | ***Павлику*** Никофору Степановичу |
| 17 | т о ж е | — | 500 | ***Гамать*** Александру Григорьевичу |
| 18 | Мелочная торговля | — | 200 | ***Макаровой*** Анастасіи Васильевнѣ |
| 19 | т о ж е | — | 100 | Е й-ж е |
| 20 | т о ж е | — | 500 | ***Кондрацкому*** Сафрону Исподаров. |
| 21 | т о ж е | — | 600 | ***Крапченко*** Ивану Петровичу |
| 22 | т о ж е | — | 500 | ***Крапченко*** Прасковьѣ Пантелемон. |
| 23 | т о ж е | — | 100 | ***Стрючонко*** Авксентію Антоновичу |
| 24 | т о ж е | — | 200 | ***Рѣзановой*** Ульянѣ Васильевнѣ |
| 25 | т о ж е | — | 200 | ***Кулику*** Ивану Ивановичу |
| 26 | т о ж е | — | 250 | ***Зубенко*** Констонтину Стефановичу |
| 27 | Смѣшанная торговля | — | 3000 | ***Шкиндеру*** Леонтію Артемовичу |
| 28 | т о ж е | — | 15000 | ***Пѣтухову*** Климу Борисовичу |
| 59 | т о ж е | 5 | 50000 | ***Минакову*** Гавріилу Михейловичу |
| 30 | т о ж е | — | 700 | ***Хрѣнову*** Василію Ивановичу |
| 31 | т о ж е | — | 2000 | ***Житняку*** Филиппу Фомичу |
| 32 | т о ж е | 1 | 15000 | Т-ву ***Сахно*** Дмитрію Никитовичу и ***Рядина*** Евдокиму Константиновичу |
| 33 | т о ж е | — | 15000 | ***Спица*** Дарьѣ Козьминишнѣ |
| 34 | т о ж е | 1 | 15000 | ***Токареву*** Ѳедвру Григорьевичу |
| 35 | Торг. дегтемъ и керос. | — | 1000 | ***Ипнакову*** Гавріилу Михайловичу |
| 36 | Торгов. лѣсомъ, камен. углемъ и др. | 4 | 2500 | ***Чапурко*** Владиміру Тимофѣевичу |
| 37 | Сельская аптека | — | 500 | ***Родзевичу*** Адольфу Іосифзвичу |
| 38 | Кожевно-обувная торг. | — | 9000 | ***Евменову*** Александру Павлловичу |
| 39 | Торг. овощами и фрукт. | — | 500 | ***Стрѣльнику*** Филиппу Ивановичу |
| 40 | Торг. зеленью и глиняными издѣл. | — | 250 | ***Даценко*** Александру Макаровичу |
| 41 | Складъ зернового хлѣба | 2 | 40000 | ***Замишъ*** Карпу Ивановичу |
| 42 | т о ж е | 2 | 60000 | ***Яхно*** Аврааму Герасимовичу |



| №№ по порядку | Названіе торгово-промышленныхъ заведеній | Число рабочихъ | Годовой оборотъ | Кому они принадлежатъ или адресъ |
|---|---|---|---|---|
| 43 | Газо-генер. вальц. мельн. | 4 | 5000 | Компаніи ***Хрѣнову*** Василію Иванов. и ***Горбаню*** Георгію Матвѣевичу |
| 44 | Торговля швейн. маш. | 1 | 2000 | ***Зингоръ К°*** акціонерному о-ву |
| 45 | Рыбная торговля | 3 | 700 | ***Горбаню*** Георгію Матвѣевичу |
| 46 | т о ж е | 4 | 500 | ***Казкъ*** Павлу Даниловичу |
| 47 | т о ж е | 3 | 800 | ***Рядина*** Ефиму Константиновичу |
| 48 | Рыбоспѣтное заведеніе | 4 | 13000 | ***Таланову*** Василію Гавріиловичу |
| 49 | Электро-біографъ | — | 300 | ***Житняку*** Филиппу Фомучу |
| 50 | Кирпичный заводъ | 4 | 2000 | ***Шныгу*** Петру Прохоровичу |
| | **Ст. Екатериновская.** | | | |
| 1 | Мануфак.-бакал. торгов. | — | 2000 | ***Бурьянову*** Михаилу Алесандровичу |
| 2 | т о ж е | — | 3000 | ***Хорошунову*** Хрис. Касьяновичу |
| 3 | т о ж е | — | 6000 | ***Бекетову*** Григорію Михайловичу |
| 4 | т о ж е | — | 6000 | ***Проторчиновой*** Федосьѣ Осиповнѣ |
| 5 | т о ж е | 1 | 2000 | ***Клубникину*** Ивану Ивановичу |
| 6 | т о ж е | 1 | 8000 | ***Сивову*** Ивану Яковлевичу. |
| 7 | т о ж е | 1 | 8000 | ***Тимофѣенко*** Татьянѣ Парф. |
| 8 | т о ж е | 1 | 3000 | ***Варварову*** Михаилу Васильевичу |
| 9 | т о ж е | — | 6000 | ***Шешинину*** Василію Степановичу |
| 10 | т о ж е | — | 2000 | ***Браковенко*** Григорію Акимовичу |
| 11 | т о ж е | — | 1000 | ***Горовому*** Титу Яковлевичу |
| 12 | т о ж е | 1 | 8000 | ***Сахаджіеву*** Калусту Ован. |
| 13 | т о ж е | 1 | 4000 | ***Черкесовой*** Аннѣ Егоровнѣ |
| 14 | Бакалейная торговля | — | 500 | ***Аракелову*** Аваку Карапетовичу |
| 15 | т о ж е | — | 6000 | ***Бросленко*** Семену Петровичу |
| 16 | т о ж е | — | 2000 | ***Вергасову*** Петру Трофимовичу |
| 17 | т о ж е | — | 1000 | ***Гмырю*** Зновею Степановичу |
| 18 | т о ж е | — | 1000 | ***Гребониковой*** Маріи Ивановнѣ |
| 19 | т о ж е | — | 600 | ***Донченко*** Николаю Логвиновичу |
| 20 | т о ж е | — | 2000 | ***Ковешкикову*** Ильи Иваровичу |
| 21 | т о ж е | — | 700 | ***Сусю*** Захарію Трофимовичу |
| 22 | т о ж е | — | 3000 | ***Супрунову*** Ивану Егоровичу |
| 23 | т о ж е | — | 1000 | ***Снѣгищенко*** Трофиму Емельяновичу |
| 24 | т о ж е | — | 2000 | ***Титовскому*** Степану Ефимовичу |
| 25 | т о ж е | — | 2000 | ***Тимофѣенкову*** Акиму Филипповичу |
| 26 | т о ж е | — | 3000 | ***Шинкаренко*** Василію Афанасьевичу |
| 27 | Мелочная торговля | — | 200 | ***Борисенко*** Антону Осиповичу |
| 28 | т о ж е | — | 400 | ***Винниченко*** Маріи Платоновнѣ |
| 29 | т о ж е | — | 1000 | ***Горленко*** Михею Харитоновичу |
| 30 | т о ж е | — | 1000 | ***Демичеву*** Леонтію Иларіоновичу |
| 31 | т о ж е | — | 1000 | ***Залужному*** Галактію Федоровичу |
| 32 | т о ж е | — | 1500 | ***Ковтуну*** Варф. Федоровичу. |
| 33 | т о ж е | — | 1500 | ***Кривоносову*** Алексію Алекс. |
| 34 | т о ж е | — | 600 | ***Кильдишеву*** Евд. Михайловичу |
| 35 | т о ж е | — | 1000 | ***Кирьяну*** Лукѣ Климовичу |
| 36 | т о ж е | — | 500 | ***Кирьяну*** Мирону Климовичу |
| 37 | т о ж е | — | 700 | ***Лишвинову*** Роману Яковлевичу |
| 38 | т о ж е | — | 1000 | ***Лишвяку*** Леонтію Михайловичу |
| 59 | т о ж е | — | 1000 | ***Любивому*** Степану Павловичу |
| 40 | т о ж е | — | 1500 | ***Лукьяненко*** Андрею Андреевичу |
| 41 | т о ж е | — | 90 | ***Лаштопину*** Афанасію Гавріиловичу |
| 42 | т о ж е | — | 1000 | ***Макаренко*** Владиміру Петровичу |
| 33 | т о ж е | — | 3000 | ***Мельникоу*** Кесьяну Петровичу |
| 44 | т о ж е | — | 1500 | ***Макатевой*** Ульянѣ Савельевнѣ |
| 45 | т о ж е | — | 800 | ***Обухову*** Михалиу Терентьевичу |
| 46 | т о ж е | — | 1000 | ***Рудько*** Ивану Помановичу |
| 47 | т о ж е | — | 1000 | ***Рыбалкину*** Григорію Яковлевичу |
| 48 | т о ж е | — | 1000 | ***Сорокину*** Эрасту Игнатьевичу |
| 49 | т о ж е | — | 700 | ***Слынько*** Зиновею Захаровичу |

| №№ по порядку | Названіе торгово-прсмышленныхъ предпріятій | Число рабочихъ | Годовой оборотъ | Кому они принадлежатъ или адресъ |
|---|---|---|---|---|
| 50 | Мелочная торговля | — | 900 | ***Старченко*** Антону Захаровичу |
| 51 | т о ж е | — | 800 | ***Сироштану*** Федору Емельяновичу |
| 52 | т о ж е | — | 600 | ***Савкину*** Александру Семеновичу. |
| 53 | т о ж е | — | 1500 | ***Тимощенко*** Андрею Павловичу |
| 54 | т о ж е | — | 1000 | ***Тыщенко*** Семену Кондратьевичу |
| 55 | т о ж е | — | 5000 | ***Чралчіевой*** Варварѣ Григорьевнѣ |
| 56 | т о ж е | — | 3000 | ***Юняеву*** Федору Прохоровичу |
| 57 | т о ж е | — | 1000 | ***Сагайдуку*** Матвѣю Феодуловичу |
| 58 | т о ж е | — | 700 | ***Чумаку*** Арсенію Онуфріевичу |
| 59 | Заводъ газов. водъ и лимонадовъ | — | 500 | ***Андрющенко*** Даніилу Афанасьевичу |
| 60 | т о ж е | — | 1500 | ***Данилину*** Филиппу Павловичу |
| 31 | Хлѣбная ссыпка | — | 70000 | ***Алафузосу*** Николаю Ивановичу |
| 62 | т о ж е | — | 60000 | ***Дарженша*** Антону Яковлевичу |
| 63 | т о ж е | 2 | 120000 | ***Зотову*** Якову Афанасьевичу |
| 64 | т о ж е | 1 | 50000 | ***Иванову*** Степану Михайловичу |
| 65 | т о ж е | 1 | 8000 | ***Проторчиновой*** Феодсьѣ Осиповнѣ |
| 66 | т о ж е | — | 50000 | ***Платису*** Георгію Дмитріевичу |
| 67 | т о ж е | — | 25000 | ***Собко*** Дмитрію Григорьевичу. |
| 68 | т о ж е | 1 | 50000 | ***Сиригосу*** Гумельмасу Иаполитовичу |
| 69 | т о ж е | — | 10000 | ***Татарину*** Дмитрію Каллистратовичу |
| 70 | т о ж е | — | 50000 | ***Томазаеву*** Сиропу Артюнову |
| 71 | т о ж е | 1 | 15000 | ***Чарахчіевой*** Варварѣ Григорьевнѣ |
| 72 | т о ж е | — | 40000 | ***Таторину*** Дмитрію Каллистратоpичу |
| 73 | Кожевен.-обувн. торгов. | — | 1500 | ***Возовику*** Федору Ефимовичр |
| 74 | т о ж е | — | 1500 | ***Гриштакову*** Филиппу Григорьевичу |
| 75 | т о ж е | — | 1000 | ***Дмитріенко*** Федору Осиповичу |
| 76 | т о ж е | — | 3000 | ***Ильинскому*** Матвѣю Федоровичу |
| 77 | т о ж е | — | 1500 | ***Токаренко*** Петру Андреевичу |
| 88 | Скупка сырья для перепродажи | — | 1000 | ***Вергасову*** Хасяну Яхъину |
| 79 | Скупка и прод. овчинъ, кожъ и шерсти | — | 3000 | ***Варварову*** Андрею Николаевичу |
| 80 | Мясная торговля | — | 700 | ***Гожіенко*** Ивану Парфентьевичу |
| 81 | т о ж е | — | 800 | ***Попову*** Антимону Григорьевичу |
| 82 | т о ж е | — | 800 | ***Парфенову*** Алексѣю Парфен. |
| 83 | т о ж е | — | 800 | ***Тертычному*** Поликарпу Матвѣевичу |
| 84 | т о ж е | — | 800 | ***Грайворонскому*** Ефиму Архииовичу |
| 85 | С т о л о в а я | — | 1000 | ***Ковшику*** Петру Федоровичу |
| 86 | т о ж е | — | 800 | ***Лызю*** Ивану Ивановичу |
| 87 | Складъ земл. маш. и оруд | — | 8000 | ***Ласковенко*** Максиму Мироновичу |
| 88 | Продажа антрацита и минеральн. масла | — | 500 | ***Ласковенко*** Максиму Мироновичу |
| 89 | Лѣсной торговля | — | 3000 | ***Москаленко*** Ивану Елиферьевичу |
| 90 | т о ж е | — | 5000 | ***Скворцову*** Василію Ивантвичу |
| 91 | в о ж е | — | 4000 | ***Чарахчіевой*** Варварѣ Григорьевнѣ |
| 92 | Газогенер. муком. мельн. | 4 | 15000 | ***Непомнящему*** Константину Андрев. |
| 93 | т о ж е | 2 | 2000 | ***Середь*** Павлу Александровичу |
| 94 | т о ж е | 2 | 2000 | ***Шевцову*** Тихону Григорьевичу |
| 95 | Продажа дегтя и керос. | — | 1000 | ***Калиничевой*** Прасковьи Козьмин. |
| 96 | Газогенер. маслобойня | — | 500 | ***Проторчиновой*** Федосьѣ Осиповнѣ |
| 97 | т о ж е | 2 | 1000 | ***Павленко*** Р4ману Іосифовичу |
| 98 | т о ж е | 3 | 3000 | ***Ярмову*** Іудѣ Ивановичу |
| 99 | Кузнеч.-слесар. мастер. | 4 | 4000 | ***Ларченко*** Якову Семеновичу |
| 100 | Торгов. колоніал. товар. | 2 | 1000 | ***Павленко*** Филиппу Іосифовичу |
| 101 | Электро-біографъ | — | 1500 | ***Саприкину*** Семену Ефимовичу |
| 102 | Торгов. готов. платьемъ | — | 1000 | ***Саприкину*** Семену Ефимовичу |
| 103 | т о ж е | — | 2000 | ***Халпахчіевой*** Маріамѣ Калустовнѣ |
| 104 | Продажа антрацита | — | 2000 | ***Цыкоза*** Ивану Филипповичу |
| 105 | Прод. шап. и фуражекъ | — | 500 | Е м у-же |
| 106 | | — | 1000 | ***Шевцову*** Тимофею Фероровичу |



| №№ по порядку | Названіе торгово-промышленныхъ предпріятій | Число рабочихъ | Годовой оборотъ | Кому они принадлежатъ или адресъ |
|---|---|---|---|---|
| 107 | Кирпичный заводъ | 8 | 1000 | ***Василенко*** Степану Михайловичу |
| 108 | т о ж е | 6 | 1000 | ***Кривоносову*** Федору Ивановичу |
| 109 | Торговая баня | — | 500 | ***Кирьяну*** Лукѣ Климовичу |
| 110 | т о ж е | — | 600 | ***Пугачевскому*** Гавріилу Григоровичу |
| 111 | т о ж е | — | 400 | ***Татарину*** Николаю Прохоровичу |
| 112 | А п т е к а | — | 3000 | ***Савельеву*** Федору Николаевичу |
| 113 | Продажа муки и отруб. | — | 1000 | ***Середь*** Павлу Александровичу |
| 114 | Торговля швейн. машин. | 1 | 5000 | ***К°. Зингеръ*** |
| 115 | Бондарная мастерская | 1 | 300 | ***Цыбизову*** Василію Яковлевичу. |
| 116 | т о ж е | 1 | 300 | ***Цыбизову*** Дмитрію Яковлевдчу |
| 117 | т о ж е | 1 | 500 | ***Воронкову*** Ивану Федоровичу |
| 118 | Шорная мастерская | — | 200 | ***Федирко*** Карпу Дементіевичу |
| 119 | т о ж е | 1 | 400 | ***Савкь*** Тихону Деомидовичу |
| 120 | т о ж е | 1 | 500 | ***Бондаренно*** Марку Прокофіевичу |
| 121 | Колесная мастерская | 1 | 300 | ***Хмарь*** Александрѣ Герасимовичу |
| 122 | Вѣтряная мельница | — | 600 | ***Салатнему*** Даніилу Даніиловичу |
| 123 | т о ж е | 1 | 500 | ***Яковенко*** Николаю Ивановичу |
| 124 | т о ж е | 1 | 400 | ***Яковенко*** Илларіону Ивановичу |
| 125 | т о ж е | — | 600 | ***Ткаченко*** Фомѣ Анемподистовнчу |
| 126 | т о ж е | — | 300 | ***Стельмаху*** Ивану Афанасьевичу |
| 127 | т о ж е | — | 400 | ***Гагану*** Ивану Васильевичу |
| 128 | т о ж е | 1 | 300 | ***Ищенко*** Лаврентію Ивановичу |
| 129 | Кузнечная мастерская | 1 | 500 | ***Любивому*** Степану Павловичу |
| 130 | т о ж е | 1 | 400 | ***Котову*** Дмитрію Ивановичу |
| 131 | т о ж е | 1 | 300 | ***Лепскому*** Якову Тимофѣевичу |
| 132 | т о ж е | — | 200 | ***Львскому*** Тимоею Яквлевичу |
| 133 | т о ж е | 1 | 400 | ***Нерушу*** Тимофею Захаровичу |
| 134 | т о ж е | 1 | 300 | ***Коханенко*** Якову Гавріиловичу |
| 135 | т о ж е | 1 | 400 | ***Дорошенко*** Васиаію Васильевичу |
| 136 | т о ж е | 1 | 800 | ***Мирошниченко*** Карпу Ефимовичу |
| | **Ст. Калниболотская.** | | | |
| 1 | Мануфактурная торгов. | 1 | 5000 | ***Даниленко*** Антону Харитоновичу |
| 2 | т о ж е | 1 | 3000 | ***Кожевниковой*** Маріи Тарасовнѣ |
| 3 | т о ж е | 1 | 10000 | ***Попову*** Ивану Матвѣевичу |
| 4 | т о ж е | 1 | 5000 | ***Экмекчіеву*** Христофору Тарасовичу |
| 5 | т о ж е | 1 | 8000 | ***Экмекчіеву*** Акиму Тарасовичу |
| 6 | Смѣшанная торговля | 1 | 2500 | ***Евсютину*** Отепану Васильевичу |
| 7 | т о ж е | 1 | 4000 | ***Литвинову*** Трифону Филипповичу |
| 8 | т о ж е | 1 | 4000 | ***Пятыгину*** Анисифору Семеновичу |
| 9 | т о ж е | 1 | 3000 | ***Полякову*** Лаврентію Сидоровичу |
| 10 | т о ж е | 1 | 8000 | ***Цурвизову*** Карпу Отепановичу. |
| 11 | т о ж е | 1 | 8000 | ***Экмекчіеву*** Артему Тарасовичу |
| 12 | Бакалейная торговля | 1 | 500 | ***Бѣлоусову*** Алексѣю Прокофіевичу |
| 13 | т о ж е | 1 | 1000 | ***Буту*** Мвану Васильевичу |
| 14 | т о ж е | 1 | 800 | ***Кондратову*** Михаилу Иваиовичу |
| 15 | т о ж е | 1 | 500 | ***Левашову*** Петру Ерофѣевичу |
| 16 | т о ж е | 1 | 1000 | ***Нестерецу*** Даніилу Матвѣевичу |
| 17 | т о ж е | 1 | 800 | ***Пронь-Юрченко*** Аннѣ Арефьевнѣ |
| 18 | т о ж е | 1 | 4000 | ***Рыкову*** Ивану Ивановичу |
| 19 | Мелочная торговля | 1 | 500 | ***Баштаннику*** Ивану Мокіевичу |
| 20 | т о ж е | 1 | 800 | ***Голипыной*** Маріи Ефимовнѣ |
| 21 | т о ж е | 1 | 500 | ***Макарону*** Ивану Александровичу |
| 22 | т о ж е | 1 | 800 | ***Пятыгиной*** Любовьи Михайловнѣ |
| 23 | т о ж е | 1 | 800 | ***Рыдневу*** Ивану Федоровичу |
| 24 | т о ж е | 1 | 500 | ***Рыжову*** Григорію Тереитьевичу |
| 25 | т о ж е | 1 | 800 | ***Стаднику*** Василію Тимофѣевичу |
| 26 | т о ж е | 1 | 1000 | ***Степанову*** Кириллу Степановичу |
| 27 | т о ж е | 1 | 500 | ***Сердюкову*** Феодосію Анистрат. |

| №№ по порядку | Названіе торгово-промышленныхъ предпріятій | Число рабочихъ | Годовой оборотъ | Кому они принадлежатъ или адресъ |
|---|---|---|---|---|
| 28 | Мелочныя торговля | 1 | 1500 | ***Хворостяну*** Ивану Савельевичу |
| 29 | т о ж е | 1 | 1000 | ***Щербакову*** Алексѣю Евмокимовичу |
| 30 | т о ж е | 1 | 1000 | ***Яковлевой*** Февроніи Дмитріевнѣ |
| 31 | т о ж е | 1 | 300 | ***Безуглому*** Василію Степановичу |
| 32 | т о ж е | 1 | 500 | ***Мищенко*** Григорію Петровичу |
| 33 | т о ж е | 1 | 800 | ***Рыкову*** Петру Ивановичу |
| 34 | т о ж е | 1 | 200 | ***Склярову*** Павлу Яковлевичу |
| 35 | т о ж е | 1 | 500 | ***Трубинъ*** Анастасіи Григорьевнѣ |
| 36 | Кожевенная торговля | 2 | 1500 | ***Захаровымъ*** Ивану и Андрею |
| 37 | т о ж е | 1 | 2000 | ***Съракалинову*** Петру Ефимовичу |
| 38 | т о ж е | 2 | 800 | ***Шевченко*** Василію Харитоновичу |
| 39 | Торг. съѣсн. продуктами | 1 | 500 | ***Киселеву*** Н4стору Васильвевичу |
| 40 | Мясная торговля | 1 | 500 | ***Туфикову*** Стецану Исаевичу |
| 41 | т о ж е | 1 | 500 | ***Хворостенко*** Сергѣю Андреевичу |
| 42 | т о ж е | 1 | 500 | ***Трощилову*** Дмитрію Ивановичу |
| 43 | Развозная торговля | 1 | 500 | ***Минакову*** Ивану Макаровичу |
| 44 | т о ж е | 1 | 500 | ***Пяшыгину*** Маркіану Семеновичу |
| 45 | т о ж е | 1 | 350 | ***Дармъ*** Козьмѣ Кригорьевичу |
| 46 | т о ж е | 1 | 400 | ***Семенину*** Сафрону Харитоновичу |
| 47 | Разносная торговля | 1 | 300 | ***Малейченко*** Федору Яковлевичу |
| 48 | Хлѣбная ссыпка | 1 | 5000 | ***Гаваллу*** Михаилу Эмануиловичу |
| 49 | т о ж е | 1 | 5000 | ***Гату*** Константину Іосифовичу |
| 50 | т о ж е | 1 | 1000 | ***Кутчаку*** Никону Ивановичу |
| 51 | Паров. муком. мельница | 1 | 1000 | ***Ступницкому*** Алексѣю Савельев. |
| 52 | т о ж е | 2 | 10000 | ***Шевченко*** Антону Михайловичу |
| 53 | т о ж е | 5 | 10000 | ***Хлусу*** Георгію Григорьевичу |
| 54 | Водяная мельница | 2 | 5000 | ***Бушкевичу*** Бнрису Николаевичу |
| 55 | Маслобойный заводъ | 3 | 800 | ***Маляренко*** Василію Федоровичу |
| 56 | т о ж е | 3 | 800 | ***Сахно*** Василію Борисовичу |
| 57 | т о ж е | 8 | 800 | ***Тилошенко*** Николаю Стеъановичу |
| 58 | Складъ земл. маш. и оруд. | 1 | 12000 | ***Фисечко*** Михаилу Павловичу |
| 59 | Аптекарскій магазинъ | 1 | 1000 | ***Проскурину*** Игнату Ивановичу |
| 60 | Развозная торговля | 1 | 500 | ***Пятыгору*** Анисифору Семеновичу |
| 61 | т о ж е | 1 | 350 | ***Романченко*** Прокофію Наумовичу |
| 62 | т о ж е | 1 | 400 | ***Савгирію*** Паллу Сергѣевичу |
| 63 | Скупка и прод. сырья | 1 | 500 | ***Молчанову*** Якову Дмитріевичу |
| 64 | Выдѣлка фруктов. водъ | 1 | 500 | ***Жегаеву*** Дмитрію Ивановичу |
| 65 | Торгов. швейн. машин. | 1 | 5000 | ***К°. Зингеръ*** |
| 66 | Электро-біографъ | 2 | 900 | ***Майдибору*** Дмитрію Ивановичу |
| 67 | Общ. взаимн. кредита | 0 | 100000 | ***Рыкову*** Предсѣдателю Петру Иван. |
| 68 | С т о л о в а я | 1 | 300 | ***Бочаровой*** Wедіи Андреевнѣ |
| 69 | К о ф е й н а я | 0 | 200 | ***Бочарову*** Георгію Лаврент. |
| 70 | Х а р ч е в н я | 1 | 400 | ***Еременко*** Елизаветѣ Герасимовнѣ |
| 71 | т о ж е | 1 | 500 | ***Малюкову*** Роману Семеновичу |
| 72 | Торговая баня | 0 | 500 | ***Олейнику*** Іосифу Гавриловичу |
| | **Ст. Каневская.** | | | |
| 1 | Бакал.-желѣс.-скоб. торг. | 4 | 10000 | ***Кудинову*** Филиппу Елиф. |
| 2 | т о ж е | 2 | 10000 | ***Пронину*** Сергѣю Андреевичу |
| 3 | т о ж е | 1 | 5000 | ***Сшарыну*** Ивану Львонтьевичу |
| 4 | т о ж е | 1 | 1000 | ***Марченко*** Георгію Терентьевичу |
| 5 | т о ж е | 1 | 7000 | ***Петрову*** Григорію Максимовичу |
| 6 | Галантерейная торгов. | 1 | 3000 | ***Гришенко*** Михаилу Григоровичу |
| 7 | т о ж е | 1 | 7000 | ***Лапигину*** Виктору Алек. |
| 8 | т о ж е | 1 | 3000 | ***Лемишу*** Якову Ивановичу |
| 9 | т о ж е | 1 | 1500 | ***Матвѣеву*** Василію Ивановичу |
| 10 | т о ж е | 2 | 10000 | ***Неронову*** Федору Акимовичу |
| 11 | т о ж е | 1 | 1300 | ***Тыщицкому*** Андрею Захаровичу |
| 12 | Мануфактурная торгов. | 4 | 10000 | ***Бранникову*** Михаилу Андреевичу |
| 13 | т о ж е | 3 | 3000 | ***Губыривой*** Ездокіи Григоровнѣ |



Совѣтникъ Областного Правленія,

Статскій Совѣтникъ

Иванъ Григорьевичъ

**Семенцовъ.**

| №№ по порядку | Названіе торгово-промышленныхъ предпріятій | Число рабочихъ | Годовой оборотъ | Кому они принадлежатъ или адресъ |
|---|---|---|---|---|
| 14 | Мануфактурная торгов. | 2 | 7000 | ***Гриню*** Петру Кононовичу |
| 15 | т о ж е | 2 | 3000 | ***Мосьпану*** Пантелеймону Ст. |
| 16 | т о ж е | 2 | 6000 | ***Ольшанскому*** Ивану Пимоновичу |
| 17 | т о ж е | 2 | 3000 | ***Скороходу*** Семену Захаровичу |
| 18 | т о ж е | 2 | 8000 | ***Терещенко*** Макару Лаврен. |
| 19 | Смѣшанная торговля | 2 | 7000 | ***Василенко*** Тдтчянѣ Степановнѣ |
| 20 | т о ж е | 2 | 9000 | ***Купріяновой*** Аинѣ Ивановнѣ |
| 21 | т о ж е | 2 | 5000 | ***Рыжиковой*** Вѣрѣ Ал. |
| 22 | т о ж е | 1 | 500 | ***Гололобову*** Ивану Ивановичу |
| 23 | т о ж е | 3 | 12000 | ***Дорощевой*** Праскольѣ Марк. |
| 24 | т о ж е | 2 | 7000 | ***Дмитренко*** Пент. Яков |
| 25 | т о ж е | 2 | 8000 | ***Литвинову*** Мих. Алек. |
| 26 | Складъ землед. маш. и орудій | 1 | 2000 | ***Кудинову*** Фип. Елиф. |
| 27 | т о ж е | 1 | 2000 | ***Пронину*** Сергѣю Андреевичу |
| 28 | Торгов. готов. платьемъ | 2 | 10000 | ***Лакѣеву*** Григорію Тим. |
| 29 | т о ж е | 1 | 15000 | ***Дорошеву*** Степану Гер. |
| 30 | Кожевен.-обувная торг. | 2 | 6000 | ***Ларіонову*** Павлу Петровичу |
| 31 | т о ж е | 2 | 3000 | ***Мищенко*** Ивану Павловичу |
| 32 | т с ж е | 2 | 3000 | ***Поддубнему*** Андрею Ивановичу |
| 33 | т о ж е | 1 | 6000 | ***Яловому*** Филиппу Дмитрієвичу |
| 34 | т о ж е | 1 | 12000 | ***Дмитріенко*** Григорію Яковлевччу |
| 35 | Торгов. гот. крест. обув. | 1 | 1300 | ***Варварицеву*** Тимофѣю И. |
| 36 | т о ж е | 1 | 1300 | ***Корніенко*** Ивану Алексѣевичу |
| 37 | т о ж е | 1 | 1200 | ***Мищенко*** Емельяну Павловичу |
| 38 | т о ж е | 1 | 1500 | ***Поцеть*** Митрофану Павловичу |
| 39 | т о ж е | 1 | 800 | ***Яловому*** Акиму Дмитріевичу |
| 40 | т о ж е | 1 | 500 | ***Патокъ*** Андр Мак |
| 41 | т о ж е | 1 | 200 | ***Дмитренко*** Ан. Ив. |
| 42 | Мелочная торговля | 1 | 1500 | ***Бацуну*** Ерасту Семеновичу |
| 43 | т о ж е | 1 | 1500 | ***Богачеву*** Федору Григорьевичу |
| 44 | т о ж е | 1 | 2000 | ***Бычкарю*** Дмитрію Фомычу |
| 45 | т о ж е | 1 | 1500 | ***Волобуеву*** Иваяу Ивановичу |
| 46 | т о ж е | 1 | 1500 | ***Еременко*** Максиму Петривичу |
| 47 | т о ж е | 1 | 2000 | ***Жмудю*** Сергѣю Петровичу |
| 48 | т о ж е | 1 | 1600 | ***Кутенко*** Науму Романовичу |
| 49 | т о ж е | 1 | 2000 | ***Куменко*** Тимомѣю Ан. |
| 50 | т о ж е | 1 | 1500 | ***Назаренко*** Тимофѣю Як. |
| 51 | т о ж е | 1 | 2000 | ***Посьмашнепу*** Карпу Петровичу |
| 52 | т о ж е | 1 | 700 | ***Петренко*** Петру |
| 53 | т о ж е | 1 | 2000 | ***Посьмашнему*** Петру Петровичу |
| 54 | т о ж е | 1 | 800 | ***Тышенко*** Моисѣю Афанасьевичу |
| 55 | т о ж е | 1 | 150 | ***Арѣшкову*** Федору Ивановичу. |
| 56 | Торовля азіатск· товар. | 2 | 5000 | ***Али-Омаръ-Гаджи-Оглы*** |
| 57 | Бакалейная торговля | 1 | 2500 | ***Еременко*** Евдокиму Калениковичу |
| 58 | т о ж е | 1 | 2000 | ***Кутенко*** Михаилу Іосифовичу |
| 59 | т о ж е | 1 | 2000 | ***Подлипней*** Маврѣ Іоновнѣ |
| 60 | Лѣсной торговля | 1 | 4000 | ***Макаренко*** Тимофѣю Леонтьевичу |
| 61 | т о ж е | 1 | 5000 | ***Андрееву*** Демьяну Савичу |
| 62 | Аптекарскій магазинъ | 1 | 1000 | ***Головко*** Михаилу Антоновичу |
| 63 | Лѣсная торговля | 1 | 500 | ***Филипенко*** Гавріилу Ел. |
| 64 | Аптекарскій магазинъ | 1 | 1000 | ***Зуйкову*** Тимофѣю Афанасьевичу |
| 65 | т о ж е | 1 | 400 | ***Макышко*** Андрею Григсрьавичу |
| 66 | т о ж е | 1 | 1000 | ***Чернявскому*** Григорію Тихоноичу |
| 67 | Шапочная тодговля | 1 | 4000 | ***Мойбенко*** Аггею Васильевичу |
| 68 | т о ж е | 1 | 1500 | ***Цвѣлому*** Степану Петровичу |
| 69 | Хлѣбная ссыпка | 1 | 40000 | ***Богомолову*** Михаилу Афанасьевичу |
| 70 | т о ж е | 1 | 10000 | ***Чепелякскому*** Андрею Матвѣевичу |
| 71 | Покупка зернов. хлѣба | 1 | 1000 | ***Жнудю*** Сергѣю Трофимовичу |
| 72 | т о ж е | 1 | 1900 | ***Юряенко*** Степану Васильевичу |
| 73 | т о ж е | 1 | 1000 | ***Еременко*** Евдокиму Калениковичу |

| №№ по порядку | Названіе торгово-промышленныхъ предпріятій | Число рабочихъ | Годовой оборотъ | Кому они принадлежатъ или адресъ |
|---|---|---|---|---|
| 74 | Покупка зернов. хлѣба | 1 | 200 | ***Приходько*** Нестору Герасимовичу |
| 75 | т о ж е | 1 | 1500 | ***Андрееву*** Демьяну Саввичу |
| 76 | Рыбная торговля | 1 | 5000 | ***Дмитренко*** Акиму Степановичу |
| 77 | т о ж е | 1 | 4000 | ***Данильченко*** Кириллу Іовичу |
| 78 | т о ж е | 1 | 500 | ***Солдатенко*** Кириллу Ефимовичу |
| 79 | т о ж е | 1 | 4000 | ***Сопачеву*** Лукѣ Моисѣевичу |
| 80 | т о ж е | 1 | 1500 | ***Чепелянской*** Праскоаьи Ивановнѣ |
| 81 | т о ж е | 1 | 1500 | ***Шматкой*** Ольгѣ Кирилловнѣ |
| 82 | Общ. взаимн. кредита | 1 | 8 44333 | Правл. Каневск. О-ва вз. кредита |
| 83 | Ссудо-сберегат. т-во | 1 | 230000 | Правл. Каневск. Ссудо-сберег. Т-во |
| 84 | Мясная торговля | 1 | 1300 | ***Безуглому*** Григорію Алркрыевичу |
| 85 | т о ж е | 1 | 500 | ***Костюку*** Владиміру Тимофѣевичу |
| 86 | т о ж е | 1 | 500 | ***Бойко*** Григорію Васильевичу |
| 87 | т о ж е | 1 | 600 | ***Лукишко*** Эманулъ Павловичъ |
| 88 | т о ж е | 1 | 300 | ***Евфремову*** Никифору |
| 89 | Кондитерская | 1 | 500 | ***Дмитріеву*** Ркову Павловичу |
| 90 | Газоненер вальц. муком. мельница | 3 | 8000 | ***Рьлоусову*** Аврааму Григорьевичу |
| 91 | т о ж е | 3 | 10000 | ***Богомолову*** Кондрату Афанасьевичу |
| 92 | т о ж е | 2 | 2000 | ***Гриню*** Феодосію Еремѣевичу |
| 93 | т о ж е | 2 | 3000 | ***Волошу*** Ивану Васильевичу |
| 94 | Кожевенная торговля | 1 | 1300 | ***Дмитренко*** Павлу Степановичу |
| 95 | Керосинный складъ | 1 | 2000 | ***Богомолову*** Михаилу Афднасьеввчу |
| 96 | Галантер. торг. и разн. карам. и фрукт. | 1 | 1000 | ***Гармаю*** Петру Мефодьзвичу |
| 97 | т о ж е | 1 | 600 | ***Ковшову*** Назарію Яковлевичу |
| 98 | Колбасная торговля | 1 | 500 | ***Мельникову*** Сергѣю Степановичу |
| 99 | т о ж е | 1 | 500 | ***Половневу*** Гавріилу Ефитовичу |
| 100 | Паровая маслобойня | 2 | 1200 | ***Долину*** Ивану Даниловичу |
| 101 | т о ж е | 2 | 1500 | ***Дорошенко*** Ник. Ив. |
| 102 | т о ж е | 2 | 1500 | ***Нестеренко*** Василію Марк |
| 103 | т о ж е | 2 | 1500 | ***Манько*** Трофиму Трофимовичу |
| 104 | т о ж е | 2 | 1500 | ***Первуну*** Аввакумму Ильичу |
| | **Ст. Кисляковская.** | | | |
| 1 | Смѣшанная торговля | — | 4500 | ***Литвинову*** Василію Григорьевичу |
| 2 | т о ж е | — | 4000 | ***Петраченко*** Сав. Сергѣевичу |
| 3 | т о ж е | — | 3000 | ***Федичеву*** Семену Тихоновичу |
| 4 | т о ж е | — | 5000 | ***Сухорученко*** Леонтію Карповичу |
| 5 | т о ж е | — | 2000 | ***Марьенко*** Михаилу Титовичу |
| 6 | т о ж е | — | 6000 | ***Запорожцу*** Василію Ефремовичу |
| 7 | т о ж е | — | 4000 | ***Жаворонкову*** Петру Федоровичу |
| 8 | т о ж е | — | 5000 | ***Федичевой*** Домнѣ Ник. |
| 9 | т о ж е | — | 5000 | ***Коренкову*** Сергѣю Николаевичу |
| 10 | т о ж е | — | 5000 | ***Пахальяну*** Адаму Яковлевичу |
| 11 | т о ж е | — | 3000 | ***Власову*** Ильѣ Савельевичу |
| 12 | т о ж е | — | 6000 | ***Федичеву*** Ивану Васильевичу |
| 13 | т о ж е | — | 2000 | ***Джагуновой*** Ефр. Кирилловнѣ |
| 14 | т о ж е | — | 5000 | ***Леонченко*** Василію Ивановичу |
| 15 | т о ж е | — | 6000 | ***Балацкій*** Козьма Харитоновичъ |
| 16 | т о ж е | — | 4000 | ***Герасимову*** Андрѣю Федоровичу |
| 17 | т о ж е | — | 3000 | ***Колесниченко*** Татьянѣ Петровнѣ |
| 18 | т о ж е | — | 5000 | ***Пахальяну*** Георгію Петровичу |
| 19 | т о ж е | — | 3000 | ***Шабельниковой*** Любовь Петровнѣ |
| 20 | т о ж е | — | 7000 | ***Петраченко*** Сав. Сергѣевичу |
| 21 | Бакалейная торговля | — | 500 | ***Сагачу*** Кириллу Никифоровичу |
| 22 | т о ж е | — | 500 | ***Макарчикову*** Фролу Григорьевичу |
| 23 | т о ж е | — | 1000 | ***Харченко*** Иванъ Антоновичъ |
| 24 | т о ж е | — | 200 | ***Власовой*** Пелагѣи Ивановнѣ |
| 25 | т о ж е | — | 2000 | ***Копылову*** Ильѣ Петровичу |



| №№ по порядку | Названіе торгово-промышленныхъ предпріятій | Число рабочихъ | Годовой оборотъ | Кому они принадлежатъ или адресъ |
|---|---|---|---|---|
| 26 | Бакалейная торговля | — | 500 | ***Хабахбашеву*** Федору Абрамовичу |
| 27 | Рыбная торговля | — | 1500 | ***Ищенко*** Иванъ Пантелеймовичъ |
| 28 | Продажа керос. и дегтя | — | 100 | ***Литвиновъ*** Василій Григорьевичъ |
| 29 | т о ж е | — | 150 | ***Сухорученко*** Леонтій Карповичс |
| 30 | т о ж е | — | 150 | ***Запорожцу*** Василію Ефремовичу |
| 31 | т о ж е | — | 150 | ***Коренкову*** Сергѣю Ник. |
| 32 | т о ж е | — | 300 | ***Пахальяну*** Адаму Яковлевичу |
| 33 | т о ж е | — | 150 | ***Леонченко*** Василію Ивановичу |
| 34 | Хлѣбная ссыпка | — | 1000 | ***Жаворонкову*** Петру Федоровичу |
| 35 | т о ж е | — | — | ***Коренкову*** Сергѣю Никитичу |
| 36 | т о ж е | — | 5000 | ***Тарасовой*** Иринѣ Федоровнѣ |
| 37 | т о ж е | — | 2000 | ***Власову*** Петру Григорьевичу |
| 38 | Газогенерат. мельница | — | 12000 | ***Т-во Ирхинъ*** и ***Кудактина*** |
| 39 | т о ж е | — | 12000 | ***Гамаюнову*** Варфоломѣю Антонов. |
| 40 | Мелочная торговля | — | 350 | ***Власову*** Петру Григорьевичу |
| 41 | т о ж е | — | 500 | ***Денисенко*** Иваъ Яковлевичъ |
| 42 | т о ж е | — | 500 | ***Сержантъ*** Павелъ Никифоровичъ |
| 43 | т о ж е | — | 500 | ***Капустиной*** Евдокіи Алсксандров. |
| 44 | т о ж е | — | 500 | ***Козлову*** Ильѣ Петровичу |
| 45 | т о ж е | — | 300 | ***Тумановй*** Григорію Александровичу |
| 46 | т о ж е | — | 1500 | ***Лъсину*** Аникію Тимофѣевичу |
| 47 | т о ж е | — | 500 | ***Курило*** Ивану Петровичу |
| 48 | т о ж е | — | 500 | ***Лъсиной*** Маріи Яковлевной |
| 49 | т о ж е | — | 600 | ***Улезкову*** Андрею Матвѣевичу |
| 50 | т о ж е | — | — | ***Коноплю*** Давиду Андреевичу |
| 51 | т о ж е | — | 500 | ***Варяницу*** Ивану Матвѣевичу |
| 52 | т о ж е | — | 400 | ***Петраченко*** Алексѣй Лаврентьев. |
| 53 | т о ж е | — | 600 | ***Галушку*** Игнату Григорьевичу |
| 54 | т о ж е | — | 1000 | ***Полижай*** Захарію Степановичу |
| 55 | т о ж е | — | 300 | ***Тюрину*** Александиру Петровичу |
| 56 | Маслобойня | — | 1300 | ***Криворотенко*** Андрею Андреевичу |
| 57 | т о ж е | — | 1400 | ***Бублику*** Евм. Фед. |
| 58 | т о ж е | — | 2000 | ***Т-ву Комнаніецу и Бондаренко*** |
| 59 | Кузнеч.-слесар. мастер. | — | 10200 | ***Цетраченко*** Савелію Сергѣевичу |
| 60 | Продажа швейн. маш. | — | 7500 | ***Акц. О-ву Зингеръ К°.*** |
| 61 | Галантерейная торговля | — | 500 | ***Денисенко*** Якову Родіоновичу |
| 62 | т о ж е | — | 600 | ***Волосяный*** Федору Іосифвичу |
| 63 | т о ж е | — | 400 | ***Блюзникову*** Степану Григорьевичу |
| 64 | т о ж е | — | 300 | ***Лукину*** Максиму Михайловичу |
| 65 | Мясная торговля | — | 700 | ***Бзощаку*** Пантелеймону Игнатовичу |
| 66 | Скупка и продажа птицъ | — | 600 | ***Рыбалку*** Гиигорію Павловичу |
| 67 | т о ж е | — | 600 | ***Кирсанову*** Федору Матвѣевичу |
| 68 | т о ж е | — | 600 | ***Морозову*** Степану Ивановичу |
| 69 | т о ж е | — | 600 | ***Кривичу*** Петру Тихоновичу |
| 60 | т о ж е | — | 600 | ***Яковлевичу*** Василію Яковлевичу |
| 71 | т о ж е | — | 600 | ***Коваленко*** Тихонъ Ивановичъ |
| 72 | т о ж е | — | 600 | ***Кургину*** Михаилу Агаповичу |
| 73 | т о ж е | — | 600 | ***Туча*** Ивану Михайловичу |
| 74 | Вѣтряная мельница | 1 | 200 | ***Плужнику*** Назару Емельяновичу |
| 75 | т о ж е | 1 | 200 | ***Клименко*** Герасимъ Несторовичъ |
| 76 | т о ж е | 1 | 200 | ***Губареву*** Михаилу Ефремовичу |
| 77 | т о ж е | 1 | 200 | ***Пелипенко*** Федоръ Николаевичъ |
| 78 | т о ж е | 1 | 200 | ***Бублику*** Ев. Фед. |
| 79 | Мельн. съ нефтян. двиг. | 2 | 500 | ***Радченко*** Григорій Даниловичъ |
| 80 | т о ж е | 2 | 500 | ***Лесину*** Ивану Аникіевичу |
| 81 | Вольная аптека | 1 | 1000 | ***Дмитріевой*** Олимпіадѣ Гр. |
| 82 | Шерстобитн. заведеніе | 1 | 960 | ***Кудрявцеву*** Васялію Матв. |
| 83 | т о ж е | 3 | 300 | ***Пастарнаку*** Федоту Мар. |
| 84 | Кирпичный заводъ | 5 | 500 | ***Ковтунову*** Леонтію Ефремовичу |
| 85 | Сапожная мастерская | 1 | 2000 | ***Шебельниковой*** Любовь Васильевнѣ |
| 86 | Портняж.-азіат. мастер. | 1 | 200 | ***Купотадзе*** Ивану Соломоновичу |

| №№ по порядку | Названіе торгово-промышленныхъ заведеній | Число рабочихъ | Годовой оборотъ | Кому они принадлежатъ или адресъ |
|---|---|---|---|---|
| 87 | Торговля азіат. товар. | 2 | 2000 | ***Патраченко*** Антону Сав. |
| 88 | Скупка и продажа скота | — | 8000 | ***Шенгеру*** Григорію Леонтьевичу |
| 89 | Прод. книгъ и картинъ | — | — | ***Всртію*** Василію Ант. |
| 90 | Буфетъ III класса | — | 500 | ***Фастовой*** Еленѣ Степановнѣ |
| 91 | Бондарная мастерская | 1 | 120 | ***Кученко*** Тимофей Николаевичъ. |
| 92 | т о ж е | 1 | 110 | ***Смирнову***Грнгорію Прокофьевичу |
| 93 | т о ж е | 1 | 120 | ***Иванникову*** Ильѣ Ильичу. |
| 94 | т о ж е | 1 | 110 | ***Александрову*** Григорію Ивановичу |
| 95 | т о ж е | 1 | 115 | ***Афанасьеву*** Захару Афанасьевичу |
| 96 | Кузнечная мастерская | 1 | 200 | ***Мураткину*** Герасиму Александров. |
| 97 | т о ж е | 1 | 150 | ***Гончарову*** Матвѣю Афанасьевичу |
| 98 | т о ж е | 1 | 250 | ***Колесничу*** Ивану Семенову |
| 99 | т о ж е | 1 | 200 | ***Старикову*** Михаилу Васильевичу |
| 100 | т о ж е | 1 | 250 | ***Максименко*** Ермолай Леонтьевичъ |
| 101 | т о ж е | 1 | 150 | ***Журбу*** Егору Сидорову. |
| | **Ст. Кущевская.** | | | |
| 1 | Кирпичный заводъ | 12 | 12000 | ***Остряпину*** Дм. Еф. |
| 2 | т о ж е | 8 | 8000 | ***Лаштабегу*** Ив. Ив |
| 3 | Кирпич.-черепич. заводъ | 14 | 18000 | ***Марушаеву*** Ильѣ Миронов. и ***Атаманову*** А. В |
| 4 | Чугунно-лит. заводъ | 20 | 14000 | ***Даниленко*** Пет. Вас. |
| 5 | т о ж е | 4 | 3000 | ***Баранику*** Леон. Ил. |
| 6 | Паровая мельница | 8 | 30000 | ***Атаманову*** Ал. Вас. и ***Ковбасенко*** Степану Филипповичу |
| 7 | т о ж е | 7 | 30000 | ***Ткачеву*** Мих. Филип. и ***Нагорному*** Фил. Ив |
| 8 | т о ж е | 5 | 20000 | ***Калашнику*** Фил. Ан. |
| 9 | Двѣ водян. мельницы | 4 | 2000 | ***Станиславскому*** Ил. Ст. |
| 10 | Вѣтряная мельница | 1 | 600 | ***Денисенко*** Ив. Фил. |
| 11 | т о ж е | 1 | 600 | ***Денисенко*** Кир. Фил. |
| 12 | т о ж е | 1 | 600 | ***Денисенко*** Фил. Мак. |
| 13 | т о ж е | 1 | 600 | ***Денисенко*** Вас. Фил. |
| 14 | т о ж е | 1 | 600 | ***Прилипскій*** Ив. Гр. |
| 15 | т о ж е | 2 | 1000 | ***Супику*** Ив. Ис. |
| 16 | т о ж е | 1 | 800 | ***Колеснику*** Пот. |
| 17 | т о ж е | 1 | 1000 | ***Андрусенко*** Фот. Тер. |
| 18 | т о ж е | 1 | 700 | ***Обыщенко*** Лук. |
| 19 | т о ж е | 1 | 400 | ***Попенко*** Пр. |
| 20 | Выд. кожъ и шорн. завед. | 5 | 6000 | ***Токаренко*** Ст. Кар. |
| 21 | т о ж е | 3 | 4000 | ***Ерошову*** Еф. Тих. |
| 22 | Шубное производство | 3 | 2000 | ***Олейникову*** Мит. Ив. |
| 23 | Чембарное производство | 1 | 800 | ***Червакову*** Прт. Кор. |
| 24 | Шерстобит. производ. | 2 | 700 | ***Публинкову*** Ив. |
| 25 | Мастер. казач. обмундир | 4 | 5000 | ***Грикорову*** Арт. Арт. |
| 26 | т о ж е | 3 | 3000 | ***Далакашвили*** Пет. Пан. |
| 27 | Экипажная мастерская | 30 | 15000 | ***Остряпину*** Дм. Еф. |
| 28 | т о ж е | 20 | 10000 | ***Савченко*** Леон. Ос. |
| 29 | т о ж е | 20 | 10000 | ***Цырульникову*** Ан. Сем. |
| 30 | т о ж е | 30 | 15000 | ***Агафонову*** Ак. Сем. и ***Гончаренко*** Максиму Семеновичу. |
| 3 | Экипаж.-кузн мастерск. | 8 | 10000 | ***Петренко*** Фед |
| 32 | т о ж е | 3 | 2000 | ***Агапкину*** Константину. |
| 33 | т о ж е | 2 | 1500 | ***Полякову*** Петру Ивановичу. |
| 34 | Колесная мастерская | 3 | 2000 | ***Тарасову*** Емельяну Михайловичу. |
| 35 | Кузнечная мастерская | 2 | 1000 | ***Вариводу*** Ивану Ивановичу. |
| 36 | т о ж е | 2 | 800 | ***Бережной*** Зинаидѣ Васильевнѣ. |
| 37 | Кузнеч.-слесар. мастер. | 1 | 2500 | ***Гусеву*** Ивану Андреевичу. |
| 38 | Бондарная мастрская | 3 | 1500 | ***Таравову*** Платону Михайловичу. |
| 39 | т о ж е | 3 | 1500 | ***Мышакину*** Гр. Сер. |



| №№ по порядку | Названіе торгово-промышленныхъ предпріятій | Число рабочихъ | Годовой оборотъ | Кому они принадлежатъ или адресъ |
|---|---|---|---|---|
| 40 | Шапочная мастерская | 4 | 4000 | ***Спицу*** Ивану Ал. |
| 41 | т о ж е | 4 | 2000 | ***Одноору*** Ильѣ Михайловичу. |
| 42 | т о ж е | 3 | 2000 | ***Соколову*** Мар. ***Демидченко*** Ак. Мат. |
| 43 | Столярная мастерская | 12 | 10000 | ***Демидченку*** Ак. Мат. |
| 44 | т о ж е | 6 | 5000 | ***Козульку*** Петру Ал. |
| 45 | т о ж е | 8 | 6000 | ***Шероштану*** Дом. Гавриловичу. |
| 46 | т о ж е | 3 | 2000 | ***Суслову*** Мак. ***Демидченко*** Сем. Мат. |
| 47 | т о ж е | 2 | 1000 | ***Демидченку*** Сем. Мат. |
| 48 | Маслобойный заводъ | 4 | 4000 | ***Терновой*** Іос. Пр. |
| 49 | т о ж е | 4 | 4000 | ***Зимакову*** Петру Іос. |
| 50 | Кишечный заводъ | 2 | 1200 | ***Саморукову*** Н. к. Вл. |
| 51 | Салэтопенный заводъ | 2 | 900 | Онъ-же ***Саморуковъ.*** |
| 52 | Произв: искусст. минер. водъ | 4 | 1500 | ***Аракелову*** Арт. Хр. |
| 53 | Каменные, печные и штукатур. (подряды) | 5 | 5000 | ***Небогину*** Федору Кар. |
| 54 | Штукат.-цем. (подряды) | 4 | 3000 | ***Ѳедотову*** Козьмѣ Дан. |
| 55 | Плотн.-столяр. (подряды) | 10 | 10000 | ***Соколову*** Михаилу Михайловичу. |
| 56 | т о ж е | 15 | 15000 | ***Хупавкину*** Антону Никитичу. |
| 57 | Портняжная мастерская | 2 | 1000 | ***Затпайко*** Михайлу Ст. |
| 58 | т о ж е | 2 | 1000 | ***Тимонову*** Павлу Ивановичу. |
| 59 | Мастерская дамск. плат. | 3 | 1000 | ***Поповой*** Вар. Ивановнѣ. |
| 60 | т о ж е | 2 | 600 | ***Гавриленко*** Маріи Петровнѣ. |
| 61 | Столярная мастерекая | 1 | 400 | ***Чередниченко*** Павлу Васильевичу. |
| 62 | т о ж е | 1 | 300 | ***Шахову*** Еф. |
| 63 | Сапожная мастерская | 1 | 500 | ***Лузанову*** Игнату Як. |
| 64 | т о ж е | 1 | 500 | ***Лузанову*** Григорію Яковлевичу. |
| 65 | т о ж е | 3 | 1000 | ***Пустоутенко*** Ел. |
| 66 | т о ж е | 1 | 500 | ***Курочка*** Емитрію Петровичу. |
| 67 | т о ж е | 1 | 500 | ***Гейко*** Иванъ Еф. |
| 68 | Производ. хлѣб. квасу | 2 | 600 | ***Русановой*** Зин. Еф. |
| 69 | т о ж е | 2 | 600 | ***Русановой*** Тат. |
| 70 | т о ж е | 2 | 800 | ***Калатнику*** Семену. |
| 71 | т о ж е | 2 | 600 | ***Каратуну*** Пан Ив. |
| 72 | т о ж е | 2 | 600 | ***Каратуну*** Нчк. Пан. |
| 73 | Кондитерская | 4 | 2500 | ***Пантелееву*** Петру Павловичу. |
| 74 | т о ж е | 3 | 1500 | ***Охремченко*** Ил. |
| 75 | Булочная | 2 | 800 | ***Дубинину*** Михаилу. |
| 76 | Торговая баня | 2 | 1000 | ***Даниленко*** Петру Ник. |
| 77 | т о ж е | 1 | 200 | ***Вариводу*** Мина. |
| 78 | Паровая мельница | 3 | 10000 | ***Оришко*** Константинъ Кир. |
| | **Ст. Незамаевская.** | | | |
| 1 | Мелочная торговля | 1 | 650 | ***Куликову*** Ивану Федоровичу |
| 2 | т о ж е | 1 | 650 | ***Наумко*** Михаилу Ефимовичу |
| 3 | т о ж е | 1 | 650 | ***Евтушенко*** Петру Михайловичу |
| 4 | т о ж е | 1 | 1000 | ***Смолянкиной*** Татьянѣ Ивановны |
| 5 | т о ж е | 1 | 600 | ***Смолянкину*** Василію Ивановичу |
| 6 | т о ж е | 1 | 500 | ***Шейпакъ*** Ал. Игнат. |
| 7 | т о ж е | 1 | 500 | ***Понамаренко*** Маріи Ивановны |
| 8 | т о ж е | 1 | 500 | ***Сметанкъ*** Анд. Федоров. |
| 9 | т о ж е | 1 | 550 | ***Тесля*** Лукѣ Ел. |
| 10 | т о ж е | 1 | 600 | ***Базарникову*** Ат. Давидов. |
| 11 | т о ж е | 1 | 660 | ***Кирій*** Каленику Семеновичу |
| 12 | т о ж е | 1 | 400 | ***Галюкову*** Василію Плат. |
| 13 | т о ж е | 1 | 888 | ***Коншину*** Якову Николаевичу |
| 14 | т о ж е | 1 | 850 | ***Логинову*** Данилу Федоровичу |
| 15 | т о ж е | 1 | 500 | ***Наумко*** Тимоф. Ефим. |
| 16 | т о ж е | 1 | 600 | ***Жихареву*** Мих. Ал. |
| 17 | т о ж е | 1 | 1000 | ***Жеребненко*** Трофиму Евт. |

| №№ по порядку | Названіе торгово-промышленныхъ заведеній | Число рабочихъ | Годовой оборотъ | Кому они принадлежатъ или адресъ |
|---|---|---|---|---|
| 18 | Мелочная торговля | 1 | 570 | ***Иващенко*** Захарію Яковлевичу |
| 19 | т о ж е | 1 | 600 | ***Чеснокову*** Павлу Емельяновичу |
| 20 | т о ж е | 1 | 8000 | ***Доценко*** Іосифу Никитичу |
| 21 | т о ж е | 1 | 7000 | ***Конжукову*** Димитрію Константинов. |
| 22 | т о ж е | 1 | 500 | ***Ванжулы*** Якову Федоровичу |
| 23 | т о ж е | 1 | 1100 | ***Наумко*** Моисѣю Ильичу |
| 24 | т о ж е | 2 | 8600 | Компаніи ***Зингеръ*** |
| 25 | т о ж е | 1 | 1800 | ***Евтушенко*** Николаю Михайлов. |
| 26 | т о ж е | 2 | 7000 | ***Минасову*** Леону Карповичу |
| 27 | т о ж е | 1 | 2000 | ***Хохль*** Давиду Васильевичу |
| 28 | Смѣшанная торговля | 3 | 8000 | ***Болдуеву*** Моисѣю Никитичу |
| 29 | т о ж е | 1 | 1000 | ***Гладковой*** Дарьи Ивановны |
| 30 | т о ж е | 2 | 2600 | ***Тикиджіеву*** Вартану Сергѣеву |
| 31 | т о ж е | 2 | 6000 | ***Чалхушьяну*** Михаилу Христофор. |
| 32 | т о ж е | 2 | 4500 | ***Минасову*** Григорію Карповичу |
| 33 | Мукомольная мельница | 8 | 9000 | ***Бр. Тикиджіевымъ*** |
| 34 | Торговая баня | 1 | 500 | ***Комисаренко*** Лукѣ Михайлов. |
| 35 | А п т е к а | 1 | 1800 | ***Бамбулевичу*** Марьяну Леонтьеву |
| 36 | Лимонадный заводъ | 1 | 500 | ***Пилютину*** Василію |
| 37 | Кожевен.-обувн. торгов. | 1 | 1200 | ***Козубу*** Тимофею Васильевичу |
| 38 | т о ж е | 1 | 1400 | ***Патокь*** Семену Димитровичу |
| 39 | т о ж е | 1 | 900 | ***Степаненко*** Петру Димитровичу |
| 40 | т о ж е | 1 | 1000 | ***Степаненко*** Ивану Димитровичу |
| 41 | Шапочная торговля | 1 | 600 | ***Хорошевскому*** Кириллу Ивановичу |
| 42 | Бакалейная торговля | 1 | 800 | ***Сербулову*** Михаилу Вакуловичу |
| 43 | Бакал.-мелочная торгов. | 1 | 900 | ***Якубы*** Игнату Гордѣевичу |
| 44 | т о ж е | 1 | 1000 | ***Забашты*** Якову Андреевичу |
| 45 | т о ж е | 1 | 800 | ***Бойко*** Григорію Дорофеевичу |
| 46 | т о ж е | 1 | 500 | ***Шевченко*** Стефану Ефимовичу |
| 47 | т о ж е | 1 | 1000 | ***Бородулину*** Михаилу Андреевичу |
| 48 | т о ж е | 1 | 400 | ***Чекилденковой*** Феодосіи Петровны |
| 49 | т о ж е | 1 | 400 | ***Гончарову*** Василію Семеновичу |
| 50 | т о ж е | 1 | 700 | ***Куликову*** Тимофею Федотовичу |
| 51 | т о ж е | 1 | 700 | ***Мамокину*** Андрею Васильевичу |
| 52 | Посредническ. операціи | 1 | 10000 | ***Незамаевскому Кредит. Т-ву*** |
| 53 | Кирпичный заводъ | 1 | 2000 | ***Разникину*** Якову Васильевичу |
| 54 | Постоялый дворъ | 1 | 500 | ***Олефирову*** Тимофею Федоровичу |
| | **Ст. Новодеревянковская.** | | | |
| 1 | Мануфак. и смѣш. торгов. | 2 | 3800 | ***Будникову*** Иг. Дем. |
| 2 | т о ж е | 2 | 4000 | ***Фодьеву*** |
| 3 | т о ж е | 2 | 8000 | ***Нужному*** Ник. Васильев. |
| 4 | т о ж е | 1 | 3000 | ***Кокунько*** Дм. Мар. |
| 5 | т о ж е | 1 | 2000 | ***Бондаренко*** Ник. Пр. |
| 6 | т о ж е | 1 | 3000 | ***Радченко*** Пр. Ев. |
| 7 | т о ж е | 1 | 8000 | ***Крыловскому*** Ст. Вас. |
| 8 | т о ж е | 2 | 17000 | ***Агашенковымъ*** Ивану и Геор. Евстр. |
| 9 | т о ж е | 1 | 400 | ***Мотько*** Мак. Афанас. |
| 10 | т о ж е | 3 | 10000 | ***Тютюнову*** Серг. Нест. |
| 11 | т о ж е | 2 | 1600 | ***Антоненко*** Моис. Иван. |
| 12 | Бакалейная торговля | 1 | 1500 | ***Никольскому*** Вас. Пет. |
| 13 | т о ж е | 1 | 800 | ***Федоренко*** Кор. Геор. |
| 14 | т о ж е | 1 | 350 | ***Зорику*** Фед. Ник. |
| 15 | т о ж е | 1 | 1100 | ***Грицаю*** Сил Ил. |
| 16 | т о ж е | 1 | 200 | ***Братусу*** Еф. Тар. |
| 17 | т о ж е | 1 | 400 | ***Бьлоусу*** Ак. Григ. |
| 18 | т о ж е | 1 | 1600 | ***Щегловитому*** Гал. Ал. |
| 19 | т о ж е | 1 | 1000 | ***Шевченко*** Фед. Дан. |
| 20 | т о ж е | 1 | 700 | ***Перелыгину*** Павлу Іон. |



| №№ по порядку | Названіе торгово-промышленныхъ предпріятій | Число рабочихъ | Годовой оборотъ | Кому они принадлежатъ или адресъ |
|---|---|---|---|---|
| 21 | Бакалейная торговля | 1 | 350 | ***Комарову*** Мих. Ег. |
| 22 | т о ж е | 1 | 1000 | ***Чаунному*** Тих. Як. |
| 23 | т о ж е | 1 | 700 | ***Бьлоусу*** Зах. Ад. |
| 24 | т о ж е | 1 | 700 | ***Бьлоусу*** Гр. Ал. |
| 25 | т о ж е | 1 | 300 | ***Грязному*** Мак. Вас. |
| 26 | Мелочная торговля | 1 | 500 | ***Щегловитой*** Екат. Гр. |
| 27 | т о ж е | 1 | 500 | ***Богдану*** Еф. Антон. |
| 28 | т о ж е | 1 | 4000 | Акц. Об-ву Комп. ***Зингеръ*** |
| 29 | т о ж е | 1 | 550 | ***Деримову*** Вл. Лук. |
| 30 | Кожевен.-обувн. торгов. | 1 | 500 | ***Слесаренко*** Ал. Иван. |
| 31 | Сельская аптека | 1 | 600 | ***Демиденко*** М. Г. |
| 32 | Хлѣбная ссыпка | 1 | 200 | ***Максименко*** Март. Тр. |
| 33 | т о ж е | 1 | 150 | ***Бондаренко*** Ник. Пр. |
| 34 | т о ж е | 1 | 3000 | ***Радченко*** Пр. Ев. |
| 35 | т о ж е | 1 | 6000 | ***Тютюнову*** Сер. Нест. |
| 36 | т о ж е | 1 | 2400 | ***Шевченко*** Фед. Дан. |
| 37 | т о ж е | 1 | 8000 | ***Крыловскій*** Ст. Вас. |
| 38 | т о ж е | 1 | 1500 | ***Кокунько*** Дм. Мар. |
| 39 | Паровая мельница и маслобойня | 1 | 1500 | ***Радченко*** Пр. Ев. |
| | **Ст. Новолеушковская.** | | | |
| 1 | Кирпичный заводъ | 8 | 4000 | ***Хлусю*** Георгію Григ. |
| 2 | Маслобойный заводъ | 1 | 200 | ***Вавулину*** Митрофану Григ. |
| 3 | т о ж е | 1 | 400 | ***Сахно*** Василію Борис. |
| 4 | Бондарная мастерская | 1 | 200 | ***Козлову*** Алексан. Никиф. |
| 5 | т о ж е | 1 | 300 | ***Козлову*** Никифору Андр. |
| 6 | т о ж е | 1 | 300 | ***Козлову*** Фролу Степ. |
| 7 | Овчинная мастерская | 1 | 300 | ***Ванрилину*** Семону Петр. |
| 8 | Шерстобит. мастерская | 1 | 100 | ***Кувшинову*** Николаю Семен. |
| 9 | Шорная мастерская | 1 | 300 | ***Сньгурь*** Лаврент. Федор. |
| 10 | т о ж е | 1 | 600 | ***Козыреву*** Ивану Мамент. |
| 11 | Водяная мельница | 1 | 2000 | ***Луценко*** Якову Иван. |
| 12 | Паровая муком. мельн. | 2 | 6000 | ***Загорулько*** Андріану Никифор. |
| 13 | т о ж е | 2 | 4000 | ***Щербакову*** Кирилу Анис. |
| 14 | т о ж е | 4 | 30000 | ***Хлусю*** Георгію Григ. |
| 15 | Вѣтряная мельница | 1 | 600 | ***Середь*** Егору Тимоф. |
| 16 | т о ж е | 1 | 200 | ***Журидь*** Павлу Максим. |
| 17 | т о ж е | 1 | 800 | ***Супруненко*** Титу Родіон. |
| 18 | т о ж е | 1 | 400 | ***Носелецкому*** Евтих. Феодос. |
| 19 | т о ж е | 1 | 400 | ***Братцеву*** Лукѣ Андр. |
| 20 | т о ж е | 1 | 300 | ***Сильченко*** Василію Ник. |
| 21 | т о ж е | 1 | 100 | ***Бьчекъ*** Федору Фом. |
| 22 | т о ж е | 1 | 300 | ***Ратушному*** Дмитр. Мирон. |
| 23 | т о ж е | 1 | 200 | ***Дацыку*** Авд. Фрол. |
| 24 | Слесарная мастерская | 1 | 300 | ***Никишину*** Алек. Фед. |
| 25 | т о ж е | 1 | 400 | ***Даценко*** Іос. Ив. |
| 26 | Сапожная мастерская | 1 | 200 | ***Демченко*** Ефиму Пав. |
| 27 | т о ж е | 1 | 250 | ***Демченко*** Антону Григ. |
| 28 | т о ж е | 1 | 500 | ***Ржевскому*** Григорію Андр. |
| 29 | т о ж е | 1 | 300 | ***Худолею*** Прохору Петр. |
| 30 | т о ж е | 1 | 300 | ***Бьлику*** Семему Антон. |
| 31 | Экипажная мастерская | 3 | 600 | ***Морозу*** Ивану Ив. |
| 32 | Канатная мастерская | 1 | 150 | ***Озерскому*** Фотію Андр |
| 33 | Хлѣбная торговля | 1 | 70000 | ***Диржеть*** Ант. Яковл. |
| 34 | т о ж е | 1 | 80000 | ***Федобову*** Тимофею Емел. |
| 35 | т о ж е | 1 | 14000 | ***Неронову*** Ермолаю Степ. |
| 36 | т о ж е | 2 | 60000 | ***Хлусю*** Григорію Григ. |
| 37 | т о ж е | 1 | 10000 | ***Бьлокобыльскому*** Григорію Карп. |

| №№ по порядку | Названіе торгово-промышленныхъ предпріятій | Число рабочихъ | Годовой оборотъ | Кому они принадлежатъ или адресъ |
|---|---|---|---|---|
| 38 | Мелочная торговля | 1 | 800 | ***Хоружій*** Степану Иван. |
| 39 | т о ж е | 1 | 600 | ***Винниченко*** Ивану Мих. |
| 40 | т о ж е | 1 | 200 | ***Дегтяреву*** Якову Андр. |
| 41 | т о ж е | 1 | 300 | ***Бѣлогубу*** Лаврен. Анисим. |
| 42 | т о ж е | 1 | 1200 | ***Иванченко*** Марку Ник. |
| 43 | т о ж е | 1 | 4000 | ***Щурову*** Евгенію Карл. |
| 44 | т о ж е | 1 | 300 | ***Балашеву*** Ник. Петров. |
| 45 | т о ж е | 1 | 500 | ***Харченко*** Тихону Емельян. |
| 46 | т о ж е | 1 | 300 | ***Шафоросту*** Федору Иван. |
| 47 | т о ж о | 1 | 400 | ***Новикову*** Григорію Дмитр. |
| 48 | т о ж е | 1 | 600 | ***Носалю*** Василію Никиф. |
| 49 | т о ж е | 1 | 150 | ***Еременко*** Терентію Кл. |
| 50 | т о ж е | 1 | 600 | ***Лысенко*** Авт. Кл. |
| 51 | т о ж е | 1 | 400 | ***Танцюрѣ*** Пелаг. Петр. |
| 52 | т о ж е | 1 | 500 | ***Ларіоновой*** Пелаг. Конст. |
| 53 | т о ж е | 1 | 300 | ***Дмитріеву*** Георгію Алек. |
| 54 | т о ж е | 1 | 900 | ***Паламарчику*** Кондрату Тимоф. |
| 55 | т о ж е | 1 | 400 | ***Гутнику*** Евстафію Васил. |
| 56 | т о ж е | 1 | 500 | ***Гладкову*** Андрею Семен. |
| 57 | т о ж е | 1 | 500 | ***Снѣгурѣ*** Георгію Гаврилов. |
| 58 | т о ж е | 1 | 1200 | ***Силимъ*** Елисѣю Андрэев. |
| 59 | т о ж е | 1 | 300 | ***Гладкову*** Кириллу Прох. |
| 60 | т о ж е | 1 | 1000 | ***Пархоменко*** Михаилу Ник. |
| 61 | т о ж е | 1 | 300 | ***Шилкиной*** Аннѣ Иван. |
| 62 | Лѣсная торговля | 1 | 4000 | ***Паршиной*** Аннѣ Сав. |
| 63 | т о ж е | 2 | 2000 | ***Журидъ*** Плвлу Макс, |
| 64 | т о ж е | 1 | 1300 | ***Рецу*** Ивану Кирилловичу |
| 65 | Смѣшанная торговля | 2 | 6000 | ***Петрушенко*** Якову Лукичу |
| 66 | т о ж е | 1 | 5000 | ***Милентьеву*** Федору Федоров. |
| 67 | т о ж е | 4 | 12000 | ***Неронову*** Ермолаю Степ. |
| 68 | т о ж е | 2 | 3200 | ***Морозу*** Андрею Иван. |
| 69 | т о ж е | 1 | 7000 | ***Паршину*** Архипу Кл. |
| 70 | т о ж е | 2 | 2000 | ***Нечаеву*** Дмитрію Ермол. |
| 71 | т о ж е | 1 | 1000 | ***Яковлеву*** Михаилу Емел. |
| 72 | Кожевен.-обувн. торгов. | 1 | 1500 | ***Ржевскому*** Григорію Андреев. |
| 73 | Кожевенно-обувная и мануфак. торговля | 3 | 6000 | ***Очеретянному*** Ивану Серг. |
| 74 | т о ж е | 1 | 700 | ***Пилипкову*** Архипу Вас. |
| 75 | Рыбная торговля | 1 | 500 | ***Нечаеву*** Петру Ермол. |
| 76 | т о ж е | 1 | 1000 | ***Нечаеву*** Дм. Ерм. |
| 77 | Сельская аптека | 1 | 1200 | ***Короткому*** Алек Фед. |
| 78 | Мануфактурная торгов. | 1 | 1500 | ***Лѣкарту*** Ник. Васил. |
| 79 | Булочная торговля | 1 | 500 | ***Христофоріади*** Дмитрію Сав. |
| 80 | Бакалейная торговля | 1 | 600 | ***Пилипенко*** Ник. Егоров. |
| 81 | Торгов. швейн. машин. | 1 | 2000 | ***Куликову*** Михаилу Исак. |
| 82 | Галантерейная торгов. | 1 | 1500 | ***Палхошъ*** Козьмѣ Григор. |
| 83 | Чайная и столовая | 1 | 400 | ***Околоту*** Ефрему Васил. |
| | **Ст. Новоминская.** | | | |
| 1 | Кирпичный заводъ | — | 100 | ***Кобидскому*** Ипатію Федоровичу |
| 2 | т о ж е | 5 | 2300 | ***Бѣлецкому*** Федоту Захаровичу |
| 3 | т о ж е | 8 | 800 | ***Подгайнему*** Григорію Васильевичу |
| 4 | Кирпич.-черепич. заводъ | 2 | 700 | ***Безику*** Захарію Феоктистовичу |
| 5 | Маслобойный заводъ | 2 | 1000 | ***Любарецъ*** Григорію Даниловичу |
| 6 | т о ж е | — | 100 | ***Ермакову*** Давиду Кирилловичу |
| 7 | т о ж е | 2 | 1000 | ***Любарецъ*** Ивану Даниловичу |
| 8 | т о ж е | 2 | 500 | ***Подгайному*** Григорію Васильевичу |
| 9 | т о ж е | 2 | 1000 | ***Кармазину*** Тихону Ворисовичу |
| 10 | т о ж е | 1 | 1000 | ***Пизику*** Стчпану Дорофеевичу |
| 11 | т о ж е | 2 | 100 | ***Макогону*** Лаврентію Федоровичу |



| №№ по порядку | Названіе торгово-промышленныхъ предпріятій | Число рабочихъ | Годовой оборотъ | Кому они принадлежатъ или адресъ |
|---|---|---|---|---|
| 12 | Бондарная мастерская | 1 | 20 | ***Панчину*** Ивану Андреевичу |
| 13 | Паровая мельница | 2 | 10200 | ***Шарафану*** Якову Ивановичу |
| 14 | т о ж е | 3 | 15000 | ***Мерхалевскому*** Михаилу Яковлев. |
| 15 | т о ж е | 1 | 10000 | ***Гетало*** Степану Гавриловичу |
| 16 | Вѣтряная мельница | 1 | 25 | ***Красовскаму*** Науму Тимофеевичу |
| 17 | т о ж е | 1 | 200 | ***Дѣбинъ*** Петру Кирилловичу |
| 18 | т о ж е | 1 | 300 | ***Кохану*** Семену Семеновичу |
| 19 | т о ж е | 1 | 100 | ***Мальцеву*** Афанасію Андреевичу |
| 20 | т о ж е | 1 | 500 | ***Моругъ*** Минѣ Марковичу |
| 21 | т о ж е | 1 | 200 | ***Шкураю*** Дмитрію Андреевичу |
| 22 | т о ж е | 1 | 100 | ***Игнатенко*** Михаилу Николаевичу |
| 23 | т о ж е | 1 | 30 | ***Высторопу*** Ивану Гавриловичу |
| 24 | т о ж е | 1 | 50 | ***Кохану*** Степану Семеновичу |
| 25 | т о ж е | 1 | 100 | ***Мальцевой*** Ефроснніи |
| 26 | т о ж е | 1 | 25 | ***Страшко*** Андрею Афанасьевичу |
| 27 | т о ж е | 1 | 100 | ***Терещенко*** Дементію Исаковичу |
| 28 | т о ж е | 1 | 200 | ***Симоренко*** Федору Степановичу |
| 29 | т о ж е | 1 | 50 | ***Шеремету*** Фомѣ Андреевичу |
| 30 | т о ж е | 1 | 220 | ***Мѣрому*** Ефиму Яковлевичу |
| 31 | т о ж е | 1 | 500 | ***Игнатенко*** Андрею Ник. |
| 32 | т о ж е | 1 | 150 | ***Вовковой*** Ксеніи Михайловнѣ |
| 33 | т о ж е | 1 | 150 | ***Красовскому*** Прокофію Григорьев. |
| 34 | т о ж е | 1 | 100 | ***Муромy*** Емельяну Ефимовичу |
| 35 | т о ж е | 1 | 20 | ***Ронису*** Петру Антоновичу |
| 36 | т о ж е | 1 | 280 | ***Терещенко*** Якову Гордѣевичу |
| | **Ст. Новощербиновская.** | | | |
| 1 | Смѣшанная торговля | 3 | 5090 | ***Федюшину*** Леву Давыдовичу |
| 2 | т о ж е | — | 5000 | ***Малышеву*** Ефиму Ксенафонтовичу |
| 3 | т о ж е | 2 | 1500 | ***Кукарекину*** Іустинію Васильевичу |
| 4 | т о ж е | 1 | 5000 | ***Молчановскому*** Демьяну Семенов. |
| 5 | т о ж е | — | 1000 | ***Тхорю*** Трифону Ефимовичу |
| 6 | т о ж е | — | 300 | ***Макаренко*** Самуилу Ивановичу |
| 7 | т о ж е | — | 1500 | ***Масько*** Іосифу Тимофѣевичу |
| 8 | т о ж е | — | 4000 | ***Гараничеву*** Фелину Петровичу |
| 9 | т о ж е | — | 4000 | ***Гараничеву*** Афанасію Петровичу |
| 10 | т о ж е | — | 5000 | ***Маликову*** Ивану Фадеевичу |
| 11 | т о ж е | 2 | 5000 | ***Памазкову*** Митрофану Матвѣевичу |
| 12 | т о ж е | 2 | 4000 | ***Кряжевой*** Александѣ Матвѣевнѣ |
| 13 | т о ж е | 1 | 1500 | ***Горгоцеву*** Андрею Патровичу |
| 14 | т о ж е | — | 1000 | ***Лысыхъ*** Ивану Инановичу |
| 15 | Торгов. швейн. машин. | — | 5000 | ***К°. Зингеръ*** |
| 16 | Бакалейн.-мелоч. торг. | — | 400 | ***Собко*** Сергѣю Михайловичу |
| 17 | т о ж е | — | 200 | ***Калесникову*** Моисею Петровичу |
| 18 | т о ж е | — | 200 | ***Агѣеву*** Якову Георгіевичу |
| 19 | т о ж е | — | 200 | ***Лашину*** Феоктисту Фомичу |
| 20 | т о ж е | — | 500 | ***Слюсаренко*** Петру Ивановичу |
| 21 | т о ж е | — | 300 | ***Богданквой*** Натальѣ Федоровнѣ |
| 22 | т о ж е | — | 500 | ***Кривенко*** Григорію Нковлевичу |
| 23 | т о ж е | — | 300 | ***Вредихину*** Макару Степановичу |
| 24 | т о ж е | — | 500 | ***Приходько*** Петру Даниловичу |
| 25 | т о ж е | — | 300 | ***Мактакову*** Григорію Кирилловичу |
| 26 | т о ж е | — | 200 | ***Оплачко*** Григорію Васельевичу |
| 27 | т о ж е | — | 300 | ***Устименко*** Козьмѣ Антоновичу |
| 28 | т о ж е | — | 200 | ***Закусиловой*** Феклѣ Феофиловнѣ |
| 29 | т о ж е | — | 200 | ***Усу*** Даніилу Максимовичу |
| 30 | т о ж е | — | 200 | ***Устименко*** Петру Трофимовичу |
| 31 | т о ж е | — | 1500 | ***Борсѣку*** Федосію Семеновичу |
| 32 | т о ж е | 1 | 300 | ***Монакову*** Антону Гавріиловичу |

| №№ по порядку. | Названіе торгово-промышленныхъ заведеній | Число рабочихъ | Годовой оборотъ | Кому они принадлежатъ или адресъ |
|---|---|---|---|---|
| 33 | Бакалейн.-мелоч. торг. | — | 200 | ***Кравченко*** Карлу Яковлевичу |
| 34 | т о ж е | — | 400 | ***Макухъ*** Алексѣю Авиловичу |
| 35 | т о ж е | — | 200 | ***Рудю*** Фотію Ефимовичу |
| 36 | т о ж е | — | 300 | ***Алещенко*** Стефану Матвѣевичу |
| 37 | т о ж е | — | 200 | ***Чигареву*** Ивану Евстафьевичу |
| 38 | Продажа зернов. хлѣба | — | 200 | ***Кириченко*** Василію Григорьевнчу |
| 39 | т о ж е | — | 300 | ***Макаренко*** Леонтію Ивановичу |
| 40 | А п т е к а | — | 1500 | ***Барону*** Беру Михайловичу |
| 41 | Мелочная торговля | — | 400 | ***Федаю*** Харигону Петровичу |
| 42 | Шорная торговля | — | 200 | ***Сазонову*** Семену Романовичу |
| 43 | Мясная торговля | — | 200 | ***Могильному*** Филиппу Ивановичу |
| 44 | Маслобойня | — | 400 | ***Трубъ*** Александру Алексѣевичу |
| 45 | т о ж е | — | 400 | ***Тхорю*** Ивану Емельяновичу |
| 46 | т о ж е | — | 400 | ***Тхорю*** Гавріилу Федоровичу |
| 47 | т о ж е | — | 600 | ***Мазирко*** Степану Макаровичу |
| 48 | Овчинная мастерская | — | 300 | ***Гаврилову*** Якову |
| 49 | Паровая мельница | 4 | 50000 | ***Мазирко*** Стефану Макаровичу |
| 50 | т о ж е | 1 | 10000 | ***Масько*** Тимофѣю Трофимовичу |
| 51 | Вѣтряная мельница | — | 200 | ***Масько*** Іосифу Тимофѣевичу |
| 52 | т о ж е | — | 200 | ***Зорь*** Василію Іоомфовичу |
| 53 | т о ж е | — | 200 | ***Клименко*** Климу Романовичу |
| 54 | т о ж е | — | 200 | ***Рощупкъ*** Павлу Ильичу |
| 55 | т о ж е | — | 200 | ***Тхорю*** Трифону Ефимовичу |
| 56 | т о ж е | — | 200 | ***Мирошниченко*** Даніилу Серафим. |
| 57 | т о ж е | — | 200 | ***Клименко*** Елисею Клчмовичу |
| 58 | т о ж е | — | 200 | ***Гриппъ*** Тимофѣю Романовичу |
| 59 | т о ж е | — | 200 | ***Нешягъ*** Исидору Петровичу |
| 60 | т о ж е | — | 200 | ***Симоненко*** Трофиму Ивановичу |
| 61 | т о ж е | — | 200 | ***Ворсуку*** Федосію Семеновичу; |
| 62 | т о ж е | — | 200 | ***Шараю*** Ивану Акакіевичу |
| 63 | т о ж е | — | 200 | ***Найдъ*** Брмолаю Петровичу |
| 64 | т о ж е | — | 300 | ***Масько*** Тимофѣю Трофимовичу |
| 65 | т о ж е | — | 120 | ***Куликовой*** Маріи Демьяновнѣ |
| 66 | т о ж е | — | 100 | ***Доротенко*** Якову Федоровичу |
| 67 | т о ж е | — | 300 | ***Вьрченко*** Петру Константиновичу |
| 68 | т о ж е | — | 200 | ***Литвинову*** Александру Федоровичу |
| 69 | т о ж е | — | 100 | ***Уколову*** Василію Семеновичу |
| 70 | т о ж е | — | 200 | ***Пономареву*** Николаю Степановичу |
| 71 | т о ж е | — | 300 | ***Подолякъ*** Даніилу Александровичу |
| 72 | Колесная мастерская | — | 400 | ***Шевцову*** Лукѣ Степановичу |
| 73 | Бакал.-мелочная торгов. | — | 400 | ***Михайличенко*** Михаилу Самойлов. |

## Ст. Павловская.

| | | | | |
|---|---|---|---|---|
| 1 | Смѣшанная торговля | 2 | 5000 | ***Гладкову*** Ивану Евстафіевичу |
| 2 | т о ж е | 2 | 8000 | ***Данильченко*** Василію Іосифовичу |
| 3 | т о ж е | 2 | 6000 | ***Сумскому*** Ивану Корнѣевичу |
| 4 | т о ж е | 3 | 15000 | ***Ивановой*** Анастасіи Николаевнѣ |
| 5 | т о ж е | 2 | 8000 | ***Ивченко*** Іосифу Федотовичу |
| 6 | т о ж е | 2 | 15000 | ***Ковалеву*** Леонтію Григорьевичу |
| 7 | т о ж е | 2 | 15000 | ***Кирагосовой*** Татьянѣ Степановнѣ |
| 8 | т о ж е | 3 | 15000 | ***Ковалеву*** Антону Григорьевичу |
| 9 | т о ж е | 2 | 6000 | ***Кичиджіеву*** Андрею Карповичу |
| 10 | т о ж е | 2 | 3000 | ***Отюговой*** Еленѣ Тимофѣевнѣ |
| 11 | т о ж е | 2 | 8000 | ***Рижко*** Алексѣю Андревичу |
| 12 | т о ж е | 1 | 4000 | ***Тамурову*** Ивану Фомичу |
| 13 | т о ж е | 2 | 8000 | ***Туварджіеву*** Артему Емельяновичу |
| 14 | т о ж е | 2 | 8000 | ***Тухманову*** Федору Давндовичу |
| 15 | т о ж е | 1 | 5000 | ***Томлину*** Георгію |
| 17 | т о ж е | 2 | 6000 | ***Терлецкому*** Павлу Петровичу |
| | | 3 | 1000 | ***Челалову*** Роману Христофоровичу |



| №№ по порядку | Названіе торгово-промышленныхъ заведеній | Число рабочихъ | Годовой оборотъ | Кому они принадлежатъ или адресъ |
|---|---|---|---|---|
| 18 | Смѣшанная торговля | 1 | 2500 | ***Чебатареву*** Василію |
| 19 | т о ж е | 2 | 6000 | Торговому Д-му „И. П. ***Яхно*** съ ***С-мъ*** и ***К°***“. |
| 20 | Бакалейная торговля | 1 | 1000 | ***Воробьеву*** Василію Васильевичу |
| 21 | т о ж е | 2 | 3500 | ***Воротникову*** Андрею Іосифовичу |
| 22 | т о ж е | 1 | 1000 | ***Лепешкину*** Анисиму Федоровичу |
| 23 | т о ж е | 1 | 1000 | ***Лвпекпну*** федору Костантиновичу |
| 24 | т о ж е | 1 | 4000 | ***Марченко*** Дмитрію Филипповичу |
| 25 | т о ж е | 1 | 2000 | ***Назаренко*** Даніилу Степановичу |
| 26 | т о ж е | 2 | 3000 | ***Тинякову*** Василію Михайловичу |
| 27 | т о ж е | 1 | — | ***Дороховой*** Екахеринѣ Семеновнѣ |
| 28 | Мануфактурная торгов. | 1 | — | ***Памурану*** Федору Даниловичу |
| 29 | Галантерейн. торговля | 2 | 2000 | ***Бакшину*** Ефиму Сидоровичу |
| 30 | т о ж е | 2 | 5000 | Торговому Дому ***Дерткезову*** и ***К°*** |
| 31 | т с ж е | 1 | 2000 | ***Никифорову-Комисарову*** П. И. |
| 32 | т о ж е | 1 | 3000 | ***Шутько*** Георгію Саввичу |
| 33 | т о ж е | 1 | 1000 | ***Чэкулаеву*** Максиму Филипповичу |
| 34 | Мелочная торговля | 1 | 300 | ***Андревой*** Иринѣ Спиридоновнѣ |
| 35 | т о ж е | 1 | 800 | ***Берэзъ*** Григорію Деомидовичу |
| 36 | т о ж е | 1 | 700 | ***Брюшиной*** Пелагеѣ Авдѣевнѣ |
| 37 | т о ж е | 1 | 2000 | ***Горегенко*** Афанасію Алексѣевичу |
| 38 | т о ж е | 1 | 800 | ***Демиденко*** Александру Афанасьев. |
| 39 | т о ж е | 1 | 300 | ***Дубилину*** Федору Андреевичу |
| 40 | т о ж е | 1 | 2000 | ***Зайцеву*** Митрофану Матвѣевичу |
| 41 | т о ж е | 1 | 200 | ***Конопль*** Михаилу Апекеѣевичу |
| 42 | т о ж е | 1 | 1500 | ***Константшинову*** Федору Стеланов. |
| 43 | т о ж е | 1 | 1500 | ***Конатоновой*** Агафіи Михайловнѣ |
| 44 | т о ж е | 1 | 300 | ***Коробову*** Павлу Петровичу |
| 45 | т о ж е | 1 | 1000 | ***Колесникову*** Саввѣ Гавриловичу |
| 46 | т о ж е | 1 | 500 | ***Куликову*** Григорію Константиновичу |
| 47 | т о ж е | 1 | 800 | ***Колесникову*** Филиппу Саввичу |
| 48 | т о ж е | 1 | 1000 | ***Кобзеву*** Ивану Авраамовичу |
| 49 | т о ж е | 1 | 300 | ***Козыреву*** Афанасію |
| 50 | т о ж е | 1 | 1000 | ***Лопаткъ*** Петру Андреевичу |
| 51 | т о ж е | 1 | 1000 | ***Маренко*** Роману Николаевичу |
| 52 | т о ж е | 1 | 800 | ***Макаровой*** Ефросиньи Васильевнѣ |
| 53 | т о ж е | 1 | 2000 | ***Мазаеву*** Григорію Васильевичу |
| 54 | т о ж е | 1 | 2000 | ***Некрасову*** Филиппу Даниловичу |
| 55 | т о ж е | 1 | 800 | ***Никоненко*** Ивану Ивановичу |
| 56 | т о ж е | 1 | 1000 | ***Невейницыну*** Василію Григорьевичу |
| 57 | т о ж е | 1 | — | ***Наталушкъ*** Марку Козьмичу |
| 58 | т о ж е | 1 | — | ***Пъшухввй*** Степану Ивановичу |
| 59 | т о ж е | 1 | 1000 | ***Рудику*** Давиду Моисѣевичу |
| 60 | т о ж е | 1 | 2000 | ***Розгонъ*** Варварѣ Ликолаевнѣ |
| 61 | т о ж е | 1 | 1000 | ***Рулеву*** Тимофею Петровичу |
| 62 | т о ж е | 1 | 1000 | ***Соловьеву*** Василію Павловичу |
| 63 | т о ж е | 1 | 1000 | ***Степанепко*** Василиса |
| 64 | т о ж е | 1 | 1000 | ***Скляру*** Грнгорію Даниловичъ |
| 65 | т о ж е | 1 | 300 | ***Татаренко*** Федосьѣ Федоровнѣ |
| 66 | т о ж е | 1 | 1000 | ***Толкачеву*** Ивану Трофимовичу |
| 67 | т о ж е | 1 | 1000 | ***Фоменко*** Василію Кузьиичу |
| 68 | т о ж е | 1 | 1500 | ***Федяеву*** Мефодію Васильевичу |
| 69 | т о ж е | 1 | 2000 | ***Фесюнову*** Никодиму Ивановичу |
| 70 | т о ж е | 1 | 1000 | ***Хильченко*** Федору Ивановичу |
| 71 | т о ж е | 1 | 1000 | ***Челагаеву*** Акиму Христафоровичу |
| 72 | т о ж е | 1 | 400 | ***Шипкареву*** Андрею Анистратовичу |
| 73 | т о ж е | 1 | 500 | ***Щеербинъ*** Анны Павловны |
| 74 | т о ж е | 1 | 1000 | ***Янчуку*** Исидору |
| 75 | Складъ земл. маш. и оруд | 3 | 21742 | ***Бокдарю*** Евмену Ивановичу |
| 76 | т о ж е | 2 | 28500 | ***Гризодубу*** Ефиму Трофимовичу |
| 77 | Кондитерская | 3 | 2000 | ***Воробьеву*** Василію Васильевичу |

| №№ по порядку | Названіе торгово-промышленныхъ предпріятій | Число рабочихъ | Годовой оборотъ | Кому они принадлежатъ или адресъ |
|---|---|---|---|---|
| 78 | Кондитерская | 9 | 6000 | ***Воротникову*** Андрею Іосифовичу |
| 79 | Оптовый складъ уксуса | 1 | — | Торговый домъ И. П. ***Яхно С-мъ*** и ***К°***. |
| 80 | Колбасная торговля | 1 | 500 | ***Быкову*** Филиппу Коьмичу |
| 81 | Аптека | 1 | 2323 | ***Цамаю*** Константину Сысоевичу |
| 82 | Аптекарскій магазинъ | 1 | 1300 | ***Волошко*** Игнату Ивановичу |
| 83 | тоже | 1 | 1500 | ***Варламову*** Василію Александровичу. |
| 84 | Торгов. готов. платьемъ | 2 | 6000 | ***Куликову*** Семену Устимовичу |
| 85 | Обувная торговля | 2 | 2000 | ***Андіенко*** Павлу и Семену Ивановичу |
| 86 | тоже | 2 | 3500 | ***Василенко*** Михаилу Ивановичу |
| 87 | тоже | 1 | 2000 | ***Колпакову*** Федору Федоровичу |
| 88 | тоже | 1 | 1.00 | ***Карапетьянцу*** Николаю Азадовичу |
| 89 | тоже | 1 | 2000 | ***Лебединскому*** Еф. и ***Василинину*** А. |
| 90 | тоже | 2 | 12000 | ***Саприкиной*** Гликеріи Михайловны |
| 91 | тоже | 1 | 2000 | ***Якизову*** Назиму Гайдарову |
| 92 | Мясная торговля | 1 | 600 | ***Быкову*** Филиппу Козьмичу |
| 93 | тоже | 1 | 2000 | ***Василенко*** Ивану Яковлевичу |
| 94 | тоже | 1 | 2000 | ***Дорохову*** Ефиму Вуколовичу |
| 95 | тоже | 1 | — | ***Дорохову*** Степану Вуколовичу |
| 96 | тоже | 1 | 1000 | ***Козыреву*** Петру Ивановичу |
| 97 | тоже | 1 | 2000 | ***Мелешко*** Тихону Евстафіевичу |
| 98 | тоже | 1 | 2000 | ***Марченко*** Ивану Марковкчу |
| 99 | тоже | 1 | 2000 | ***Мьгареву*** Науму Агафоновичу |
| 100 | тоже | 1 | 1200 | ***Чемирикову*** Ивану Афанасьевичу |
| 101 | тоже | 1 | — | ***Литвишко*** Михаилъ Григорьевичъ |
| 102 | тоже | 1 | — | ***Шостенко*** Емельяну Гавриловичу |
| 103 | Рыбная торговля | 1 | 3500 | ***Приходько*** Трофиму Прокофьевичу |
| 104 | тоже | 1 | 3500 | ***Телкову*** Евлампію Ивановичу |
| 105 | тоже | 2 | 5000 | ***Чученко*** Петру Степановичу |
| 106 | Мучная торговля | 1 | - | ***Алексьенко*** Прокофію Іоновичу |
| 107 | тоже | 1 | 6000 | ***Озоливу*** Петру Каспоровичу |
| 108 | Покупка и прод. зернов. хлѣба | 8 | 70000 | ***Мясникову*** Лукъяну Мартыновичу |
| 109 | тоже | 1 | 150000 | ***Полевскихъ*** Ивану Федоровичу |
| 110 | тоже | 1 | — | ***Челагаевой*** Екатеринѣ Даниловнѣ |
| 111 | тоже | 1 | - | ***Дорохову*** Николай Петровичъ |
| 112 | тоже | 1 | 100000 | ***Зофирису*** Деонисію Константинов. |
| 113 | Контора по хлѣбнымъ операціямъ | 5 | — | Азовско-Донской Комерческій Банкъ Комиссіонеръ. |
| 114 | Экспортн. конт. зернов. товар. макухи и отруб. | 10 | — | Торговое Товарищество ***Луи Дрей-фусъ*** и К-о |
| 115 | Скадъ стараго желѣза | 3 | 1500 | ***Дороховой*** Екатерины Егоровны |
| 116 | Заводъ фруктов, водъ | 1 | 1000 | ***Тамурову*** Василію Фомичу |
| 117 | тоже | 1 | 1500 | Торг. Домъ И. П. ***Яхно*** съ С-мъ и К-°. |
| 118 | Лимонадный заводъ | 2 | 800 | ***Воротниковой*** Маріи Андреевны |
| 119 | тоже | 1 | 400 | ***Сидикину*** Феодосію Степановичу |
| 120 | Столовая | 1 | 1800 | ***Ворошникову*** Андрею Іосифовичу |
| 121 | тоже | 1 | 1800 | ***Таратинову*** Сергѣю Емельяновичу |
| 122 | тоже | 1 | 1800 | Тор. Домъ И. П. ***Яхно*** съ С-мъ и К-°. |
| 123 | Маслобойня | 2 | 2000 | ***Дронову*** Семену Ивановичу |
| 124 | тоже | 2 | 2000 | ***Лосеву*** Ивану Варфоломѣевичу |
| 125 | тоже | 4 | 6000 | ***Тамурову*** Василію Фомичу |
| 126 | тоже | 2 | 1800 | ***Савченко*** Пимону Семеновичу |
| 127 | тоже | 2 | 2000 | Товариществу ***Озолингу*** |
| 128 | Біографъ | 1 | 1600 | ***Березину*** Григорію Деомидовичу |
| 129 | Тарговля картофелемъ | 1 | 600 | ***Константинову*** Федору Степанов. |
| 130 | тоже | 1 | — | ***Калинину*** Прохору Игнатовичу |
| 131 | Торгов. старою одеждою | 1 | 300 | ***Архипову*** Алексѣю Алексѣевичу |
| 132 | тоже | 1 | 400 | ***Литвинову*** Василію Антоновичу |
| 133 | Торговля квассмъ | 1 | 850 | ***Пимоновой*** Анны Петровны |



| №№ по порядку | Названіе торгово-промышленныхъ предпріятій | Число рабочихъ | Годовой оборотъ | Кому они принадлежатъ или адресъ |
|---|---|---|---|---|
| 134 | Продажа прохл. напит. | 1 | 400 | ***Юдапову*** Василію Ивановичу |
| 135 | Торг. съѣсн. продуктами | 1 | 1300 | ***Потитнъ*** Мсисѣю Корнеевичу |
| 136 | тоже | 1 | 2000 | ***Хидетели*** Ильи Григорьевичу |
| 137 | Буфетъ I класса | 2 | 3000 | ***Зойцеву*** Митрофану Матвѣевичу |
| 138 | Буфетъ III класса | 1 | 2000 | Ему-же |
| 139 | Торг. углемъ и дровами | 1 | 2000 | ***Какуреку*** Никифору Емельяновичу |
| 140 | тоже | 1 | 2000 | ***Мироненко*** Павлу Даниловичу |
| 141 | тоже | 1 | 1000 | ***Пугачеву*** Анны Емельяновны |
| 142 | Лѣсная торговля | 1 | 8000 | ***Нагацкому*** Ивану Федоровичу |
| 143 | тоже | 2 | 15000 | Торговый Домъ ***Старцеву и К°***. |
| 144 | Шапочная торговля | 1 | 1000 | ***Човгину*** Григорію Абрамовичу |
| 145 | Торовля азіатск. товар. | 1 | 5000 | ***Уганову*** Павлу Богдановичу |
| 146 | тоже | 1 | 5000 | Ему-же |
| 147 | Торгов. азіатко-шапоч. и готоваго платья | 2 | 3000 | ***Шальверовой*** Ольгѣ Артемовны |
| 148 | Шорная торговля | 1 | 2000 | ***Ковтуну*** Пимону Степановичу |
| 149 | Торг. глиняной посудой | 1 | 6000 | ***Павленки*** Фоки Васильевичу |
| 150 | Торгов. жестян. посудой | 1 | 600 | ***Примпнъ*** Семену Евменовичу |
| 151 | Скупка и прод. сырья | 1 | 1000 | ***Проторчинову*** Козьмѣ Доментіев. |
| 152 | Торгов. дерев. ложками, посудой и горшками | 1 | 450 | ***Раводину*** Илларіону Васильевичу |
| 153 | тоже | 1 | 450 | ***Раводиной*** Маріи Кирилловны |
| 154 | Постоялый дворъ | 1 | 350 | ***Мазаеву*** Григорію Васильевичу |
| 155 | тоже | 1 | 3000 | ***Плащееву*** Петру Кондрадовичу |
| 156 | тоже | 1 | 500 | ***Розгоновой*** Феодосіи Абрамовны |
| 157 | тоже | 1 | 300 | ***Човлагаевой*** Маріи Хрнстафоровны |
| 158 | Кузнеч.-слесар. мастер. | 10 | 8000 | ***Васикину*** Данілу Петровичу |
| 159 | Торговая баня | 2 | 500 | ***Пащенко*** Михаилу Захаровичу |
| 160 | Продажа керосина, нефти угля и др. | 2 | 15000 | ***Шановалову*** Максиму Пантелеймон. |
| 161 | Мукомольна мельница | 4 | 8000 | ***Вязовымъ*** Устимъ и Григорій |
| 162 | тоже | 4 | 40000 | Павловское Мукомольное Т-во |
| 163 | тоже | 2 | 6000 | ***Поливодъ*** Агафіи Федоровны |
| 164 | Кирпич.-черепич. заводъ | 10 | 5000 | ***Гризодубу*** Ефиму Тиофимовичу |
| 165 | Кирпичный заводъ | 25 | 10000 | Обществу Станицы Павловской |
| 166 | Денежная операція | 5 | — | Павловское О-во Взаимнаго Кредита |
| 167 | Денеж. и хлѣб. операція | 4 | — | Павловское Ссудосберегательное Т-во |
| | **Ст. Староминская.** | | | |
| 1 | Мелочныя торговля | 1 | 100 | ***Афонину*** Борису Ивлев. |
| 2 | тоже | 1 | 150 | ***Бобневу*** Алексѣю Федор. |
| 3 | тожо | 1 | 100 | ***Боевой*** Агрипинѣ Антон. |
| 4 | тоже | 1 | 100 | ***Бойко*** Мефодію Иванов. |
| 5 | тоже | 1 | 150 | ***Еньковy*** Ефиму Митроф. |
| 6 | тоже | 1 | 100 | ***Енютину*** Александру Ермол. |
| 7 | тоже | 1 | 150 | ***Зубченко*** Федору Аврам. |
| 8 | тоже | 1 | 100 | ***Крашанкъ*** Фэдору Федор. |
| 9 | тоже | 1 | 100 | ***Кулишову*** Афанасію |
| 10 | тоже | 1 | 600 | ***Ковалевской*** Сегклетекіе Андреев. |
| 11 | тоже | 1 | 100 | ***Литвинову*** Дмитрію |
| 12 | тоже | 1 | 100 | ***Лагунову*** Никитѣ Петров. |
| 13 | тоже | 1 | 200 | ***Мясоѣдову*** Александру Яковл. |
| 14 | тоже | 1 | 100 | ***Малинкину*** Михаилу Дмитр. |
| 15 | тоже | 1 | 70 | ***Нистратову*** Ивану |
| 16 | тоже | 1 | 150 | ***Пушко*** Филиппу |
| 17 | тоже | 1 | 100 | ***Петренко*** Маріѣ Григ. |
| 18 | тоже | 1 | 200 | ***Царевскому*** Федору Трофим. |
| 19 | тоже | 1 | 100 | ***Черненко*** Іосифу Іовлев. |
| 20 | тоже | 1 | 100 | ***Черкову*** Максиму Деомид. |
| 21 | тоже | 1 | 300 | ***Ивлеву*** Денису Емельянов |

| №№ по порядку | Названіе торгово-промышленныхъ предпріятій | Число рабочихъ | Годовой оборотъ | Кому они принадлежатъ или дресъа |
|---|---|---|---|---|
| 22 | Лѣсная торговля | 2 | 7000 | ***Амарскому*** Нвколаю Алек. |
| 23 | т о ж е | 1 | 3000 | ***Гончаренко*** Татьянѣ Самойл. |
| 24 | т о ж е | 1 | 900 | ***Курганскому*** Трофиму Онис. |
| 25 | т о ж е | 3 | 8000 | Т-домъ Н. П. ***Старцевъ*** и К⁰ |
| 26 | т о ж е | 1 | 300 | ***Третьяковой*** Ксеніе Спирид. |
| 27 | т о ж е | 2 | 1500 | ***Ткачнико*** Кириллу Никон. |
| 28 | Хлѣбная ссыпка | 2 | 30000 | ***Арцыновичу*** Николаю Григ. |
| 29 | т о ж е | 2 | 5000 | ***Жукову*** Ивану Іустинов. |
| 30 | т о ж е | 2 | 50000 | ***Ивченко*** Тимофею Федоров. |
| 31 | т о ж е | 2 | 100000 | ***Ивченко*** Алексѣю Федоров. |
| 32 | т о ж е | 1 | 25000 | ***Петренко*** Алексѣю Федор. |
| 33 | т о ж е | 2 | 40000 | ***Петренко*** Василію Григор. |
| 34 | т о ж е | 2 | 63000 | ***Ругалеву*** Дмитрію Петров. |
| 35 | т о ж е | 1 | 2800 | ***Семкѣ*** Самуилу Христофор. |
| 36 | т о ж е | 1 | 15000 | ***Толстыженко*** Ивану Іосифов. |
| 37 | т о ж е | 1 | 10000 | ***Телятнику*** Антону Кузьмичу |
| 38 | т о ж е | 2 | 13000 | ***Телятнику*** Василію Гаврил. |
| 39 | т о ж е | 2 | 80000 | ***Якименко*** Карпу Пантелейм. |
| 40 | т о ж е | 2 | 30000 | ***Арцыновичу*** Николаю Григор. |
| 41 | Смѣшанная торговля | 2 | 15000 | ***Вородину*** Аркадію Алексавдр. |
| 42 | т о ж е | 1 | 700 | ***Дембровскому*** Стсфану Васил. |
| 43 | т о ж е | 2 | 1700 | ***Дембровскому*** Ивану Васил. |
| 44 | т о ж е | 2 | 4000 | ***Жукову*** Ивану Іустинов. |
| 45 | т о ж е | 1 | 250 | ***Жуликову*** Якову Федоров. |
| 46 | т о ж е | 2 | 4000 | ***Зубакову*** Фелору Михайлов. |
| 47 | т о ж е | 5 | 20000 | ***Ивченко*** Тимофею Федоров. |
| 48 | т о ж е | 2 | 5000 | ***Ивченко*** Алексѣю Федоров. |
| 49 | т о ж е | 1 | 4000 | ***Степанову*** Филиппу Дмитріев. |
| 50 | т о ж е | 2 | 10000 | ***Семкѣ*** Самуилу Христофор. |
| 51 | т о ж е | 2 | 5000 | ***Туманову*** Филиппу Гаврил. |
| 52 | т о ж е | 1 | 900 | ***Ульяиову*** Николаю Васильев. |
| 53 | т о ж е | 1 | 1000 | ***Фадѣеву*** Михаилу Прокофьев. |
| 54 | Бакалейная торговля | 1 | 400 | ***Бирюкову*** Ивану Никифоров. |
| 55 | т о ж е | 1 | 150 | ***Бобневу*** Алексѣю Федоров. |
| 56 | т о ж е | 1 | 150 | ***Бѣльцеву*** Андрею Тимофеев. |
| 57 | т о ж е | 1 | 300 | ***Гончаренковой*** Пелагее Петров. |
| 58 | т о ж е | 1 | 800 | ***Жукову*** Ивану Іустинов. |
| 59 | т о ж е | 1 | 400 | ***Зубченко*** Федору Аврамов. |
| 60 | т о ж е | 1 | 300 | ***Иванову*** Николаю Федоров. |
| 61 | т о ж е | 1 | 300 | ***Иванову*** Ивану Семенов. |
| 62 | т о ж е | 1 | 150 | ***Ивлевой*** Агафіе Мартынов. |
| 63 | т о ж е | 2 | 800 | ***Иванову*** Гавріилу Степан. |
| 64 | т о ж е | 1 | 200 | ***Иваненко*** Якову Мартын. |
| 65 | т о ж е | 1 | 100 | ***Литовкѣ*** Федору Петров. |
| 66 | т о ж е | 1 | 200 | ***Пигаревой*** Екатеринѣ Кузьмин. |
| 67 | т о ж е | 1 | 150 | ***Пилюку*** Даніилу Евстафісв. |
| 68 | т о ж е | 1 | 1000 | ***Тамразову*** Ильѣ Моисеев. |
| 69 | т о ж е | 1 | 200 | ***Керкову*** Деомиду Максимов. |
| 60 | т о ж е | 1 | 200 | ***Никитенко*** Игнату Федоров. |
| 71 | Галантерейная торгов. | 2 | 1000 | ***Бондаренко*** Терентію Иванов. |
| 72 | т о ж е | 1 | 450 | ***Макухѣ*** Аннѣ Васильевнѣ |
| 73 | Кожевен.-обувн. торгов. | 1 | 500 | ***Бондарю*** Никифору Авдѣев. |
| 74 | т о ж е | 2 | 4000 | ***Гончаренко*** Ивану Петров. |
| 75 | т о ж е | 1 | 1000 | ***Коваленковой*** Александрѣ Гаврил. |
| 76 | т о ж е | 1 | 1000 | ***Пешренко*** Тимофею Алексѣев. |
| 77 | т о ж е | 1 | 300 | ***Убей-Волку*** Елизаветѣ Аввак. |
| 78 | т о ж е | 2 | 5000 | ***Чернову*** Венедикту Петров. |
| 79 | Желѣзно-мелоч. торгов. | 1 | 800 | ***Ласкову*** Филиппу Даніилов. |
| 80 | Шорная торговля | 1 | 800 | ***Григоренко*** Ивану Мартынов. |
| 81 | т о ж е | 1 | 800 | ***Синельникову*** Максиму |
| 88 | Водян. муком. мельница | 2 | 2000 | Екатерино-Лебяжской пустынѣ |



| №№ по порядку | Названіе торгово-промышленныхъ предпріятій | Число рабочихъ | Годовой оборотъ | Кому они принадлежатъ или адресъ |
|---|---|---|---|---|
| 83 | Водяная муком. мельн. | 1 | 600 | ***Филину*** Георгію Феогдіеву |
| 84 | Паров. вальц. мук. мельн. | 3 | 200 | ***Иванскому*** Іону Семенов. |
| 85 | т о ж е | 5 | 20000 | ***Мазиркову*** Степану Максим. |
| 86 | в о ж е | 3 | 1000 | ***Слинько*** Акилинѣ Семеновнѣ |
| 87 | Торговля азіат. товар. | 1 | 300 | ***Зевелову*** Андрею Алексѣев. |
| 88 | т о ж е | 1 | 300 | ***Кравцоову*** Ивану Ефимов. |
| 89 | Торговля швейн. маш. | 5 | 600 | ***Зингеръ*** и К⁰ |
| 90 | Платочно-галант. торг. | 1 | 1000 | ***Кобзеву*** Павлу Антонов. |
| 91 | т о ж е | 2 | 2000 | ***Маджуль*** Захарію Титов. |
| 92 | Рыбная торговля | 1 | 300 | ***Калашникову*** Васинію Парф. |
| 93 | т о ж е | 1 | 700 | ***Улькѣ*** Ефиму Кирпелов. |
| 94 | т о ж е | 1 | 300 | ***Ковaленко*** Афанасію Федоров. |
| 95 | т о ж е | 1 | 500 | ***Дащевой*** Феодосіе Ильиниш. |
| 96 | т о ж е | 1 | 150 | ***Клименко*** Якову Наумов. |
| 97 | Аптекарскій магазинъ | 1 | 200 | ***Лазаревой*** Евдокіе Иванов. |
| 98 | т о ж е | 1 | 1200 | ***Насшюковой*** Екатеринѣ Кузьм |
| 99 | А п т е к а | 1 | 1536 | ***Ксевичу*** Казимиру Карлов. |
| 100 | Постоялый дворъ | 1 | 80 | ***Маклюковой*** Маріѣ Афанасьев. |
| 101 | т о ж е | 1 | 200 | ***Скрипченко*** Акиму Сергѣев. |
| 102 | Книжная торговля | 1 | 200 | Староминскому О-ву „Просвѣщенія" |
| 103 | Гастрономич.-скобяная | 2 | 6600 | ***Платонову*** Семену Ивановичу |
| 104 | Мучная торговля | 1 | 4000 | ***Ругалеву*** Дмитрію Петров. |
| 105 | т о ж е | 1 | 600 | ***Толкуиову*** Наталіе Федоровнѣ |
| 106 | Мануфактурная торгов. | 3 | 20 00 | Т-во ***Стешковскій*** и ***Горбаневы*** |
| 107 | т о ж е | 2 | 6000 | ***Успенскому*** Николаю Семен. |
| 108 | т о ж е | 2 | 6000 | ***Кедюткину*** Льву Давидов. |
| 109 | Шапочная тодговля | 1 | 900 | ***Харачаеву*** Лазарусу Степан. |
| 110 | т о ж е | 1 | 400 | ***Чапкаю*** Параскевьѣ Иван. |
| 111 | С т о л о в а я | 1 | 1000 | ***Шавлачу*** Василію Яковлев. |
| 112 | Торгов. готов. платьемъ | 1 | 300 | ***Явтушенко*** Іосифу Федоров. |
| 113 | Мясная торговля | 1 | 300 | ***Яковенко*** Антону Прокоф. |
| 114 | т о ж е | 1 | 300 | ***Носкову*** Андрею Андреев. |
| 115 | т о ж е | 1 | 2000 | ***Ягудину*** Даніилу Федодов. |

## Ст. Челбасская.

| | | | | |
|---|---|---|---|---|
| 1 | Смѣшанная торговля | 1 | 5000 | ***Миказлову*** Федору Кирилов. |
| 2 | т о ж е | 1 | 800 | ***Вушаревой*** Аннѣ Гаврилов. |
| 3 | т о ж е | 1 | 2000 | ***Мусляеву*** Іосифу Афанасьев. |
| 4 | т о ж е | 1 | 6000 | ***Пинчуку*** Василію Роман. |
| 5 | т о ж е | 1 | 5000 | ***Малинкѣ*** Матвѣю Иван. |
| 6 | т о ж е | 1 | 6000 | ***Цуканову*** Ер. Михнйл. |
| 7 | т о ж е | 1 | 15000 | ***Клименко*** Даніилу Яковд. |
| 8 | т о ж е | 1 | 2000 | ***Жижкину*** Борису Ник. |
| 9 | т о ж е | 1 | 10000 | ***Малинкѣ*** Ник. Ивановичу |
| 10 | т о ж е | 1 | 1500 | ***Киданову*** Афанасію Иванов. |
| 11 | т о ж е | 1 | 4000 | ***Левитскому*** Ивану Леонидд. |
| 12 | т о ж е | 1 | 1000 | ***Стрижикозѣ*** Роману Иванов. |
| 13 | т о ж е | 1 | 7000 | ***Леваднему*** Ник. Федоров. |
| 14 | т о ж е | 1 | 2000 | ***Плещееву*** Семену Андреев. |
| 15 | т о ж е | 1 | 500 | ***Соловьеву*** Макару Кузьм. |
| 16 | т о ж е | 1 | 1500 | ***Лекаркину*** Гаврилу Иванов. |
| 17 | т о ж е | 1 | 15000 | ***Малинкѣ*** Николаю Иванов. |
| 18 | Бакалейная торговля | 1 | 1500 | ***Малинкѣ*** Евдокиму Григ. |
| 19 | т о ж е | 1 | 150 | ***Ярутѣ*** Григорію Сав. |
| 20 | т о ж е | 1 | 3000 | ***Иванько*** Ивану Федоров. |
| 21 | т о ж е | 1 | 200 | ***Поясу*** Порфирію Авксент. |
| 22 | т о ж е | 1 | 2000 | ***Кантуру*** Филиппу Давидов. |
| 23 | т о ж е | 1 | 500 | ***Сахно*** Ивану Ник. |
| 24 | т о ж е | 1 | 1500 | ***Дудиновой*** Матренѣ Петров. |
| 25 | т о ж е | 1 | 500 | ***Демченко*** Игнату Филиппов. |

| №№ по порядку | Названіе торгово-промышленныхъ предпріятій | Число рабочихъ | Годовой оборотъ | Кому они принадлежатъ или адресъ |
|---|---|---|---|---|
| 26 | Мелочная торговля | 1 | 200 | ***Парахудь*** Дмитрію Яковлев. |
| 27 | т о ж е | 1 | 300 | ***Тепловой*** Иринѣ Федоров. |
| 28 | т о ж е | 1 | 300 | ***Полищукъ*** Ивану Антонов. |
| 29 | т о ж е | 1 | — | ***Акулову*** Кузьмѣ Кирил. |
| 30 | т о ж е | 1 | 100 | ***Волошиной*** Матренѣ Ильиниш. |
| 31 | т о ж е | 1 | 300 | ***Горгопкому*** Ефиму Кондратьев. |
| 32 | т о ж е | 1 | — | ***Горгоцкому*** Николаю Григор. |
| 33 | т о ж е | 1 | — | ***Дахновой*** Іуліаніи Кондрат. |
| 34 | т о ж е | 1 | — | ***Масляеву*** Іосифу Афанас. |
| 35 | т о ж е | 1 | — | ***Сахно*** Василію Евдоким. |
| 36 | Галантерейная торговля | 1 | 6000 | ***Носалю*** Илларіону Трофим. |
| 37 | т о ж е | 1 | 300 | ***Галушкъ*** Евдокиму Захаров. |
| 38 | т о ж е | 1 | 500 | ***Близнюку*** Ивану Сидоров. |
| 39 | т о ж е | 1 | 500 | ***Паккъ*** Никифору Степанов. |
| 40 | т о ж е | 1 | 500 | ***Пинчукъ*** Іул. Тихонов. |
| 41 | т о ж е | 1 | 500 | ***Псареву*** Игнату Осипов. |
| 42 | т о ж е | 1 | 300 | ***Романовичу*** Ивану Карпов. |
| 43 | т о ж е | 1 | 4000 | ***Шуликъ*** Федору Андреев. |
| 44 | т о ж е | 1 | 3000 | ***Сидоренко*** Никифору Григор. |
| 45 | Хлѣбная ссыпка | 1 | 4000 | ***Малинкъ*** Николаю Иванов. |
| 46 | т о ж е | 1 | 2000 | ***Стрижикозъ*** Роману Иван. |
| 47 | т о ж е | 1 | 5000 | ***Слюсарю*** Степану Андреев. |
| 48 | т с ж е | 1 | 1500 | ***Кантурь*** Фел. Данил. |
| 49 | Лѣсная торговля | 1 | 4000 | ***Кантурь*** Фил. Данил. |
| 50 | т о ж е | 1 | 4000 | ***Слюсарю*** Степану Андреев. |
| 51 | Торгов. готов. платьемъ | 1 | 3000 | ***Трофимченка*** Павлу Антон. |
| 52 | Продажа керосина | 1 | 500 | ***Малинкъ*** Николаю Иванов. |
| 53 | Сельская аптека | 1 | 3000 | ***Дацепко*** Михаилу Кондрат. |
| 54 | т о ж е | 1 | 500 | ***Черной*** Аннѣ Карповнѣ |
| 55 | Мукомольная мельница | 1 | 6000 | ***Волншину*** Фаддѣю Феоф. |
| 56 | т о ж е | 1 | 6000 | ***Рьзецъ*** Емельяну Сидор. |
| 57 | т о ж е | 1 | 300 | ***Колодько*** Алѳкс. Мих. |
| 58 | т о ж е | 1 | 2000 | ***Мельнику*** Георгію Георгіев. |
| 59 | Обувная торговля | 1 | 500 | ***Чернуха*** Семену Михайл. |
| 60 | т о ж е | 1 | 500 | ***Юдину*** Сергѣю Яковл. |
| 61 | т о ж е | 1 | 1000 | ***Момошу*** Михаилу Харитонов. |
| 62 | т о ж е | 1 | 1000 | ***Ивановой*** Ксеніе Григор. |
| 63 | т о ж е | 1 | — | ***Иголкину*** Ивану Ильичу |
| 64 | Кирпичный заводъ | 1 | 1000 | ***Ярутъ*** Григорію Егоров. |
| 65 | т о ж е | 1 | 700 | ***Васпленко*** Ивану Кирил. |
| 66 | т о ж е | 1 | 2000 | ***Почерняеву*** Трофиму Ник. |
| 67 | т о ж е | 1 | 1000 | ***Савченко*** Ивану Тихон. |
| 68 | Скупка кожъ | 1 | 1000 | ***Агѣеву*** Сейф. Рахм. |
| 69 | т о ж е | 1 | 1000 | ***Усиковой*** Раисѣ Павл. |
| 70 | т о ж е | 1 | 2000 | ***Байкѣеву*** Хасану |
| 71 | т о ж е | 1 | 4000 | ***Байкѣеву*** Каллимула |
| 72 | Рыбная торговля | 1 | 500 | ***Зябкину*** Дмитрію Андреев. |
| 73 | т о ж е | 1 | 1000 | ***Коваленко*** Іову Иванов. |
| 74 | т о ж е | 1 | 400 | ***Леваднему*** Петру Иванов. |
| 75 | Торговля швейн. машин. | 1 | 4000 | Компаніи ***Зингеръ*** |
| 76 | Электро-біографъ | 1 | 1200 | ***Далдабанову*** Якову Семен. |
| 77 | Мясная торговля | 1 | 500 | ***Кавешникову*** Ивану Никиф. |
| 78 | т о ж е | 1 | 200 | ***Кожурь*** Василію Аврам. |
| 79 | т о ж е | 1 | 300 | ***Мизько*** Михаилу Герасим. |
| 80 | т о ж е | 1 | 200 | ***Мосю*** Михаилу Прокоф. |
| 81 | т о ж е | 1 | 500 | ***Спичкъ*** Ивану Сал. |
| 82 | т о ж е | 1 | 1000 | ***Широкому*** Кузьмѣ Корнѣев. |
| 83 | т о ж е | 1 | 200 | ***Щелудько*** Андрею О. |
| 84 | т о ж е | 1 | — | ***Евтушенко*** Ивану |
| 85 | Продажа антрацита | 1 | 400 | ***Макѣеву*** Ивану Ивановичу, |



Ветеринарный Инспекторъ,

Статскій Совѣтникъ

**Исаакій Ивановичъ**

**Ивановъ-Юдинъ.**

| №№ по порядку | Названіе торгово-промышленныхъ предпріятій | Число рабочихъ | Годовой оборотъ | Кому они принадлежатъ или адресъ |
|---|---|---|---|---|
| | **Ст. Уманская.** | | | |
| 1 | Хлѣбная ссыпка | 3 | 50000 | ***Богомолову*** Сергѣю Ивановичу |
| 2 | т о ж е | 2 | 40000 | ***Говердовскому*** Максиму Кирил. |
| 3 | т о ж е | 2 | 60000 | ***Костырькѣ*** Федору Павловичу |
| 4 | т о ж е | 2 | 140000 | ***Маринаки*** Марину Иванов. |
| 5 | т о ж е | 2 | 100000 | ***Шкварцову*** Тимофею Никит. |
| 6 | т о ж е | 2 | 100000 | ***Купріянову*** Александру Андреев. |
| 7 | т о ж е | 2 | 100000 | Т-во ***Ямпольскій*** и К° |
| 8 | т о ж е | 3 | 200000 | ***Богомолову*** Ермилу Иванов. |
| 9 | т о ж е | 2 | 80000 | ***Богомолову*** Якову Федоров. |
| 10 | т о ж е | 1 | 40000 | ***Бочарникову*** Михаилу Васильев. |
| 11 | Мануфактурная торгов. | 1 | 12000 | ***Иванченко*** Андрею Іосифовичу |
| 12 | т о ж е | 1 | 8000 | ***Шлыковой*** Маріи Ивановнѣ |
| 13 | т о ж е | 1 | 5000 | ***Гололобову*** Василію Иванов. |
| 14 | т о ж е | 1 | 4000 | ***Кулишову*** Ивану Викторов. |
| 15 | т о ж е | 2 | 12000 | ***Ружанскому*** Исаю Михайловичу |
| 16 | т о ж е | 3 | 20000 | ***Ярымъ-Агаеву*** Назару Миронов. |
| 17 | т о ж е | 3 | 18000 | ***Макаренко*** Ивану Гаврилов. |
| 18 | т о ж е | 2 | 8000 | |
| 19 | Складъ землед. орудій | 2 | 20000 | ***Аксютъ*** Лукѣ Яковл. и ***Филиппо-вой*** Иринѣ |
| 20 | т о ж е | 2 | 5000 | Уманскому Ссудо-сберегат. Т-ву |
| 21 | Смѣшанная торговля | 1 | 3000 | ***Галенковой*** Ксеніи Григорьев. |
| 22 | т о ж е | 2 | 10000 | ***Брылову*** Фролу Фатѣевичу |
| 23 | т о ж е | 2 | 15000 | ***Глушенко*** Василію Андріянов. |
| 24 | т о ж е | 1 | 8000 | ***Каменеву*** Григорію Семенов. |
| 25 | т о ж е | 1 | 3000 | ***Горбачеву*** Платону Алексѣев. |
| 26 | т о ж е | 4 | 20000 | ***Мержанову*** Степану Карпов. |
| 27 | т о ж е | 2 | 8000 | ***Киряченко*** Марку Иванов. |
| 28 | т о ж е | 2 | 2000 | ***Быкову*** Мартыну Прокоф. |
| 29 | Желѣзно-бакал. торгов. | 2 | 20000 | ***Семигрью*** Алексѣю Иванов. |
| 30 | Бакалейно-гастрономич. магаз. и ренск. погребъ | 3 | 20000 | ***Серебрякову*** Сергѣю Егоров. |
| 31 | Желѣз.-скобян. торгов. | 1 | 6000 | ***Багдыкову*** Сергѣю Сергѣев. |
| 32 | Продажа часовъ | 1 | 10000 | ***Русанову*** Іосифу Моисеев. |
| 33 | Продажа швейн. маш. | 4 | 20000 | Компаніи ***Зингеръ*** |
| 34 | Галантерейная торгов. | 1 | 6000 | ***Кутрь*** Ивану Спиридонов. |
| 35 | т о ж е | 1 | 1500 | ***Ракшь*** Евѣ Михайлов. |
| 36 | т о ж е | 1 | 4000 | ***Хутнъйшему*** Евгенію Владимир. |
| 37 | Платочно-галант. торгов. | 1 | 3000 | ***Приколоть*** Василію Евгеніев. |
| 38 | т о ж е | 1 | 6000 | ***Болтвинову*** Ерасту Тфофимов. |
| 39 | т о ж е | 1 | 3000 | ***Манастырному*** Ивану Спирилон. |
| 40 | Паровая вальц. мук. мел. | 2 | 3000 | ***Полковниковой*** Маріи Сергѣев. |
| 41 | т о ж е | 4 | 8000 | ***Ставицкому*** Ивану Игнатьев. |
| 42 | т о ж е | 2 | 6000 | ***Дмитріевой*** Матронѣ Никол. |
| 33 | Аптекарскій магазинъ | 1 | 1500 | ***Быкову*** Ферапонту Мартынов. |
| 44 | т о ж е | 1 | 1500 | ***Пащенко*** Семену Антонов. |
| 45 | т о ж е | 1 | 1000 | ***Леонову*** Василію Федоров. |
| 46 | А п т е к а | 1 | 3000 | ***Холодкову*** Ивану Кириллов. |
| 47 | т о ж е | 2 | 3500 | ***Вишутинскому*** Антону Исилор. |
| 48 | Продажа керос. и нефти | 1 | 10000 | ***Богомолову*** Ермилу Иванов. |
| 49 | т о ж е | 1 | 4000 | ***Аракелову*** Матвѣю Афанасьев, |
| 50 | Слесарно-лит. мастерск. | 1 | 3000 | ***Аксютъ*** Козьмѣ Лукичу |
| 51 | Бакалейная торговля | 3 | 20000 | ***Сиргъеву*** Исааку Карпов. |
| 52 | т о ж е | 1 | 1200 | ***Кочановой*** Анастасіи Яковл. |
| 53 | т о ж е | 1 | 4000 | ***Горбачеву*** Гаврііилу Сергѣев. |
| 54 | т о ж е | 1 | 2000 | ***Пелиху*** Порфирію Павлов. |
| 55 | т о ж е | 1 | 3000 | ***Архиповой*** Аннѣ Карповнѣ |
| 56 | т о ж е | 1 | 800 | ***Гаращенко*** Конону Карпов. |
| 57 | т о ж е | 1 | 800 | ***Дьяченко*** Якову Андреев. |

| №№ по порядку | Названіе торгово-промышленныхъ заведеній | Число рабочихъ | Годовой оборотъ | Кому они принадлежатъ или адресъ |
|---|---|---|---|---|
| 58 | Бакалейная торговля | 1 | 500 | ***Лувенко*** Алексѣю Стспанов. |
| 59 | т о ж е | 1 | 400 | ***Тараненко*** Татьянѣ Ивановнѣ |
| 60 | т о ж е | 1 | 800 | ***Луговому*** Ивану Тарасовичу |
| 61 | т о ж е | 1 | 3000 | ***Сидоренко*** Іосифу Пудов. |
| 62 | т о ж е | 1 | 1200 | ***Лутвинову*** Кондрату Михайлов. |
| 63 | т о ж е | 1 | 1500 | ***Дьяченко*** Дмитрію Андреев. |
| 64 | т о ж е | 1 | 1500 | ***Полужникову*** Ефиму Иванов. |
| 65 | т о ж е | 1 | 1000 | ***Овдіенко*** Алексѣю Михайлов. |
| 66 | т о ж е | 1 | 1500 | ***Борисенко*** Степану Гаврилов. |
| 67 | т о ж е | 1 | 300 | ***Родину*** Ефиму Яковлев. |
| 68 | т о ж е | 1 | 300 | ***Кевліеву*** Ильѣ Лазарев. |
| 69 | т о ж е | 1 | 300 | ***Приходько*** Артему Данилов. |
| 70 | т о ж е | 1 | 300 | ***Родину*** Павлу Ефимов. |
| 71 | т о ж е | 1 | 3000 | ***Сухову*** Дмитрію Петров. |
| 72 | т о ж е | 1 | 300 | ***Чепѣгиной*** Надеждѣ Петровнѣ |
| 73 | т о ж е | 1 | 300 | ***Петухову*** Прокоф.ю Парфентьев. |
| 74 | т о ж е | 1 | 300 | ***Карпухиной*** Наталіи Ивановнѣ |
| 75 | т о ж е | 1 | 300 | ***Карпухиной*** Матренѣ Дмитріев. |
| 76 | т о ж е | 1 | 500 | ***Карпухину*** Егору Васильев. |
| 77 | т о ж е | 1 | 300 | ***Коренькової*** Маріи Яковлевнѣ |
| 78 | т о ж е | 1 | 4000 | ***Карпухину*** Федору Васильев. |
| 79 | т о ж е | 1 | 3000 | ***Терещенко*** Маріи Сильверстов. |
| 80 | т о ж е | 1 | 1200 | ***Арутюнову*** Геигорію Захаров. |
| 81 | т о ж е | 2 | 1500 | ***Нерсесову*** Саятъ Сумбатову |
| 82 | Лѣсная торговля | 1 | 4000 | ***Езусу*** Ивану Сафроновячу |
| 83 | т о ж е | 2 | 6000 | Торговый Домъ ***Сыроватскій*** съ С-ми |
| 84 | т о ж е | 1 | 4000 | ***Запорожцу*** Алексѣю Семенов |
| 85 | т о ж е | 1 | 4000 | ***Фоменко*** Парфентію Кириллов. |
| 86 | т о ж е | 1 | 4000 | ***Вараксину*** Николаю Васильев. |
| 87 | Торгов. азіатск. товар. | 2 | 5000 | ***Аліеву*** Ибрагиму Омеръ-Оглы |
| 88 | т о ж е | 1 | 3000 | ***Симоношвили*** Алекѣю Іосифов. |
| 89 | т о ж е | 1 | 3000 | ***Хомякову*** Ивану Калистратов. |
| 90 | т о ж е | 1 | 900 | ***Жуковой*** Елисаветѣ Алексѣевнѣ |
| 91 | т о ж е | 1 | 3000 | ***Бахметенко*** Михаилу Иванов. |
| 92 | т о ж е | 1 | 2800 | ***Отарову*** Захарію Николаев. |
| 93 | т о ж е | 1 | 400 | ***Мамаеву*** Захарію Карпов. |
| 94 | т о ж е | 1 | 1500 | ***Галустову*** Николаю Петров |
| 95 | т о ж е | 1 | 2500 | ***Эбитову*** Ефрему Степанов. |
| 96 | т о ж е | 1 | 3000 | ***Старову*** Ивану Николаев. |
| 97 | т о ж е | 1 | 500 | ***Бутаеву*** Мирза Абдурахманъ |
| 98 | Книжный магазинъ | 1 | 2000 | ***Клокову*** Петру Филиппов. |
| 99 | Производ. фрук. водъ | 1 | 1000 | ***Мирченко*** Марку Дмитріев. |
| 100 | Фруктовая торговля | 1 | 500 | ***Шевченко*** Андрею Васильев. |
| 101 | Мясная торговля | 1 | 1000 | ***Щербань*** Якову Григорьев. |
| 102 | т о ж е | 1 | 1000 | ***Бойко*** Федору Андреевичу |
| 103 | т о ж е | 1 | 1000 | ***Бачикало*** Пантелеймону Саввичу |
| 104 | т о ж е | 1 | 1000 | ***Шульскому*** Алексѣю Степанов. |
| 105 | т о ж е | 1 | 1000 | ***Замковому*** Тимофею Филиппов. |
| 106 | т о ж е | 1 | 1000 | ***Варварову*** Василію Матвѣев. |
| 107 | т о ж е | 1 | 2000 | ***Ефремову*** Василію Егоров. |
| 108 | т о ж е | 1 | 2000 | ***Кучьмѣ*** Терентію Егоров. |
| 109 | т о ж е | 2 | 5000 | ***Ефремову*** Егору Васильев. |
| 110 | т о ж е | 1 | 1000 | ***Васильеву*** Захарію Онуфріев. |
| 111 | Электро-біографъ | 1 | 5000 | ***Погребному*** Владимиру Федоров. |
| 112 | Общесословный клубъ | 1 | 300 | Совѣту Старшинъ Общесословнаго клуба |
| 113 | Коммерческое предпріят. | 1 | 800 | Уманскому О-ву взаимнаго Кредита |
| 114 | Обувная торговля | 1 | 1000 | ***Лимареву*** Іосифу Егоров. |
| 115 | т о ж е | 1 | 1000 | ***Коломійцу*** Максиму Степанов. |
| 116 | т о ж е | 2 | 2000 | ***Лебедеву*** Ефрему Романов. |
| 117 | т о ж е | 1 | 1500 | ***Нестеренко*** Никифору ТроФимов. |



| №№ по порядку | Названіе торгово-промышленныхъ предпріятій | Число рабочихъ | Годовой оборотъ | Кому они принадлежатъ или адресъ |
|---|---|---|---|---|
| 118 | Торговля обувью | 1 | 2000 | ***Чернову*** Тихону Андреевичу |
| 119 | т о ж е | 2 | 4000 | ***Рядяцкому*** Александру Федоров. |
| 120 | т о ж е | 1 | 2000 | ***Калиниченко*** Ивану Васильев. |
| 121 | т о ж е | 3 | 4000 | ***Антояну*** Захарію Архипов. |
| 122 | т о ж е | 1 | 300 | ***Рубанову*** Петру Кликов. |
| 123 | т о ж е | 1 | 600 | ***Герусу*** Василію Михайлов. |
| 124 | т о ж е | 1 | 500 | ***Хвостику*** Якову Яковлев. |
| 125 | т о ж е | 1 | 500 | ***Крупицыну*** Трофиму Алекс. |
| 126 | Хлѣбопекарня | 3 | 2000 | ***Мнацаканову*** Герайсту Никол. |
| 127 | т о ж е | 2 | 1200 | ***Крикорову*** Ованесу Николаев. |
| 128 | т о ж е | 2 | 1500 | ***Нерсесову*** Николаю Савельев. |
| 129 | т о ж е | 2 | 1500 | ***Нерсесову*** Сумбату Саядов. |
| 130 | т о ж е | 2 | 3000 | Е м у-ж е |
| 131 | Торгов готов. платьемъ | 2 | 6000 | ***Грибуль*** Герасиму Андреев. |
| 132 | т о ж е | 2 | 5000 | ***Лазуину*** Григорію Арсентьев. |
| 133 | т о ж е | 1 | 3000 | ***Ружанской*** Феклѣ Алексѣевнѣ |
| 134 | Шапочная торговля | 2 | 2000 | ***Рубанову*** Ильи Климовичу |
| 135 | т о ж е | 2 | 5000 | ***Харьковщенко*** Прокофію Горд. |
| 136 | т о ж е | 1 | 1000 | ***Игнатенко*** Петру Алексѣев. |
| 137 | т о ж е | 1 | 2000 | ***Степпкину*** Ивау Акимовичу |
| 138 | Рыбная торговля | 1 | 1000 | ***Хантаржіеву*** Егору Егоров. |
| 139 | т о ж е | 1 | 1500 | ***Бондаренко*** Анастасіи Антовов. |
| 140 | т о ж е | 1 | 1000 | ***Махотъ*** Якову Кузьмичу |
| 141 | т о ж е | 1 | 1000 | ***Краснобрыжей*** Аннѣ Сафронов. |
| 142 | т о ж е | 1 | 1000 | ***Еремину*** Василію Яковлев. |
| 143 | т о ж е | 1 | 4000 | ***Головенковой*** Ефросиніи Максим. |
| 144 | Посудная торговля | 1 | 3000 | ***Сугуняеву*** Алексѣю Петров. |
| 145 | Мучная торговля | 1 | 300 | ***Несвиту*** Степану Емельщнрв. |
| 146 | т о ж е | 1 | 1500 | ***Омеленко*** Серену Федоров. |
| 147 | т о ж е | 1 | 3000 | ***Несвиту*** Ивану Емельянов |
| 148 | Похоронное бюро | 1 | 2000 | ***Слюсарввой*** Еленѣ Петровнѣ |
| 149 | Продаж свѣчей и масла | 1 | 600 | Е й-ж е |
| 150 | Продажа свѣч. и гробовъ | 1 | 500 | ***Зеленскому*** Нпкифору Иранов. |
| 151 | Продажа соли | 1 | 400 | ***Родину*** Павлу Ефимовичу |
| 152 | т о ж е | 1 | 2000 | ***Махотъ*** Якову Козьмичу |
| 153 | Продажа угля и дровъ | 1 | 400 | ***Филоненко*** Андрею Фомичу |
| 154 | т о ж е | 1 | 2000 | ***Некогосеву*** Никитѣ Артемов. |
| 155 | т о ж е | 1 | 800 | ***Лесюковой*** Анастасіи Григорьевнѣ |
| 156 | Кондитерская | 1 | 2000 | ***Гусеву*** Василію Петровичу |
| 157 | т о ж е | 1 | 3000 | ***Андрусенко*** Михаилу Евгеніев. |
| 158 | т о ж е | 1 | 10000 | ***Тряпкиной*** Агрипинѣ Михайлов. |
| 159 | С т о л о в а я | 1 | 600 | ***Арутюнову*** Артему Иванов. |
| 160 | т о ж е | 1 | 600 | ***Позпякову*** Михаилу Фролрв. |
| 161 | т о ж е | 1 | 3 0 | ***Мигелю*** Лукѣ Андреевичу |
| 162 | т о ж е | 1 | 300 | ***Гетмановой*** Евдокіи Григорьев. |
| 163 | т о ж е | 1 | 500 | ***Байдуруву*** Даніилу Давидов. |
| 164 | т о ж е | 2 | 500 | ***Нечипоренко*** Васикію Гаврилов. |
| 165 | т о ж е | 1 | 500 | ***Кириченко*** Марку Иванов. |
| 166 | т о ж е | 1 | 600 | ***Отарову*** Ивану Николаев. |
| 167 | Колбасная торговля | 1 | 800 | ***Бакикало*** Пантелеймону Савельев. |
| 168 | т о ж е | 1 | 500 | ***Михальченко*** Евтихію Степан. |
| 169 | т о ж е | 1 | 700 | ***Шилнину*** Захарію Гордѣев. |
| 170 | Продажа маслян. красокъ | 1 | 400 | ***Диденко*** Феодосію Григорьев. |
| 171 | Жестяная торговля | | | ***Кирилловой*** Евдокіи Степанов. |
| 172 | Мастерская и наборъ казеннаго вооруженія | 1 | 300 | ***Абдурахману*** Бахметъ-Оглы |
| 173 | Постоялый дворъ съ №№ | 1 | 500 | ***Аслановой*** Маріи Эмануиловнѣ |
| 174 | т о ж е | 1 | 509 | ***Макаренко*** Ивану Гавриловиину |
| 175 | Шорная торговля | 1 | 500 | ***Овчинникову*** Василію Никонов. |
| 176 | Торговая баня | 1 | 600 | Компанія ***Бабарика, Зачка, Филобокъ*** и ***Ярошено*** |

| №№ по порядку | Названіе торгово-промышленныхъ предпріятій | Число рабочихъ | Годовой оборотъ | Кому они принадлежатъ или адресъ |
|---|---|---|---|---|
| 177 | Торговая баня | 1 | 300 | ***Гонтарю*** Ивану Гаврилов |
| 178 | Мелочная торговля | 1 | 300 | ***Волкову*** Матвѣю Титоинчу |
| 179 | т о ж е | 1 | 300 | ***Воскобойниковой*** Ольгѣ Яковлев. |
| 180 | т о ж е | 1 | 300 | ***Рожнову*** Егору Никифоров. |
| 181 | т о ж е | 1 | 500 | ***Прядкѣ*** Карпу Прокофьев. |
| 182 | т о ж е | 1 | 300 | ***Бѣлоусу*** Варварѣ Кондратьевнѣ |
| 183 | т о ж е | 1 | 400 | ***Бѣлоусу*** Василію Леонтьев. |
| 184 | Продажа стеколъ | 1 | 500 | ***Стародубу*** Ивану Степановичу |
| | **Ст. Шкуринская.** | | | |
| 1 | Развозная торговля | 1 | 500 | ***Аникопову*** Никифору Дматріев. |
| 2 | т о ж е | 1 | 500 | ***Аникопову*** Павлу Никифоров. |
| 3 | т о ж е | 1 | 500 | ***Горбачову*** Семеву Федоров. |
| 4 | т о ж е | 1 | 300 | ***Демичеву*** Федору Федоров. |
| 5 | т о ж е | 1 | 500 | ***Проскопову*** Григорію Некиф. |
| 6 | Мелочная торговля | 1 | 700 | ***Агаркову*** Александру Евсигнѣев. |
| 7 | т о ж е | 1 | 400 | ***Аникопову*** Никифору Дмитріев. |
| 8 | т о ж е | 1 | 700 | ***Гамаюнову*** Исаію Иванов. |
| 9 | т о ж е | 1 | 200 | ***Дегтяреву*** Игнату Хрисанфов. |
| 10 | т о ж е | 1 | 400 | ***Елиной*** Маріи Федоровнѣ |
| 11 | т о ж е | 1 | 1200 | ***Голышу*** Ваоилію Прохоров. |
| 12 | т о ж е | 1 | 300 | ***Сипчаку*** Ивану Феодосіев. |
| 13 | т о ж е | 1 | 200 | ***Скачедубу*** Минѣ Титов. |
| 14 | т о ж е | 1 | 200 | ***Сничакъ*** Юліи Андреевнѣ |
| 15 | т о ж е | 1 | 700 | ***Сирота*** Тимофею Иванов. |
| 16 | т о ж е | 1 | 100 | ***Спичаку*** Василію Васильев. |
| 17 | т о ж е | 1 | 100 | ***Тютюннику*** Гавріилу Гавріил. |
| 18 | Смѣшанная торговля | 1 | 5000 | ***Аникопову*** Федору Петров. |
| 19 | т о ж е | 1 | 1500 | ***Минакову*** Федору Васильев. |
| 20 | т о ж е | 1 | 2500 | ***Гамаюнову*** Варфоломею Антонов. |
| 21 | т о ж е | 1 | 1500 | ***Майгуру*** Павлу Пантелеймонов. |
| 22 | т о ж е | 1 | 2000 | ***Прокопову*** Павлу Федоров. |
| 23 | т о ж е | 1 | 1200 | ***Прокопову*** Григдрію Никифор. |
| 24 | т о ж е | 1 | 2500 | ***Прокопову*** Федору Никифор. |
| 25 | т о ж е | 1 | 3000 | ***Самсоненко*** Дмитрію Иванов. |
| 26 | т о ж е | 1 | 2000 | ***Спичаку*** Алексѣю Васильев |
| 27 | т о ж е | 1 | 900 | ***Спичаку*** Никифору Феодосіев. |
| 28 | т о ж е | 1 | 1500 | ***Тельному*** Алексѣю Фокичу и ***Федичевой*** Параскевѣ Ал. |
| 59 | т о ж е | 1 | 7000 | ***Федичеву*** Прокофію Иванов. |
| 30 | т о ж е | 1 | 2000 | ***Феодосіеву*** Федору Васильев. |
| 31 | Аптекарскій магазинъ | 1 | 300 | ***Вуйкову*** Григорію Афанасьев. |
| 32 | т о ж е | 1 | 500 | Е м у-ж е |
| 33 | т о ж е | 1 | 150 | ***Мальчикову*** Роману Иванов. |
| 34 | Торгов. швейн. машин. | 1 | 5600 | Компаніи ***Зингеръ*** |
| 35 | Кожевенная торговля | 1 | 100 | ***Глушакову*** Михею Герасимов. |
| 36 | т о ж е | 1 | 300 | ***Жарину*** Терентію Петров. |
| 37 | т о ж е | 1 | 2500 | ***Середенку*** Якову Фомичу |
| 38 | т о ж е | 1 | 2000 | ***Середенку*** Михаилу Фомичу |
| 39 | Бакалейная торговля | 1 | 400 | ***Саенку*** Еремею Иванов. |
| 40 | Мануфактурная торгов. | 1 | — | ***Хорольскому*** Михаилу Карпов. |
| 41 | Хлѣбная ссыпка | 1 | 3000 | ***Гавалъ*** Эмануилу Антонов. |
| 42 | т о ж е | 1 | — | ***Самсоненко*** Дмитрію Иванов. |
| 43 | т о ж е | 1 | 2000 | ***Феодосіеву*** Федору Васильев. |
| 44 | Складъ землед. орудій | 1 | 1000 | ***Майгуру*** Игнату Прокофьев. |
| 45 | Складъ и продажа лѣса, землед. маш. и оруд. желѣза и угля | | | |
| 46 | Мясная торговля | 1 | 9000 | Шкуринскому Ссудосберегат. Т-ву |
| 47 | Кирпичный заводъ | 1 | 100 | ***Елину*** Ивану Николаев. |
| | | 1 | 3000 | ***Севостьянову*** Борису Констант. |



| №№ по порядку | Названіе торгово-промышленныхъ предпріятій | Число рабочихъ | Годовой оборотъ | Кому они принадлежатъ или адресъ |
|---|---|---|---|---|
| 48 | Кирпичный заводъ | 5 | 2500 | ***Дригъ*** Андрею Евменіев. |
| 49 | т о ж е | 3 | 2500 | ***Перепелицъ*** Ефрему Степанов. |
| 50 | т о ж е | 2 | 1500 | ***Полевому*** Гордѣю Павлов. |
| 51 | Маслобойный заводъ | 2 | 1000 | ***Майгуру*** Игнату Прокофьев. |
| 52 | т о ж е | 2 | 2000 | ***Ноздрину*** Павлу Тимофеев. |
| 53 | Вѣтряная мельница | 1 | 360 | ***Гарькушъ*** Степану Титов. |
| 54 | т о ж е | 1 | 900 | ***Чайкѣ*** Сергѣю Кондратьев. |
| 55 | т о ж е | 1 | 350 | ***Неженцу*** Семену Иванов. |
| 56 | т о ж е | 1 | 250 | ***Мироненку*** Сергѣю Герасимов |
| 57 | т о ж е | 1 | 300 | ***Копыту*** Михаилу Григорьев. |
| 58 | т о ж е | 1 | 250 | ***Спичаку*** Дмитрію Антонов. |
| 59 | т о ж е | 1 | 280 | ***Рѣдькѣ*** Петру Гаврілов. |
| 60 | т о ж е | 1 | 250 | ***Майгуру*** Пантелеймону Павлов. |

## IV. Кавказскій отдѣлъ.

| | **Ст. Архангельская.** | | | |
|---|---|---|---|---|
| 1 | Кирпичный заводъ | 10 | 4000 | ***Нагрудный*** Якову Моисеев. |
| 2 | Черепичный аавоцъ | 5 | 2600 | Тор. Домъ бр. ***Даховы*** |
| 3 | т о ж е | 5 | 2000 | ***Борисенко*** Владимиру Яковлев. |
| 4 | Водяная мельница | 1 | 500 | ***Кривцову*** Прокофію Иванов. |
| 5 | т о ж е | 1 | 500 | ***Гергелю*** Афанасію Ефимов. |
| 6 | т о ж е | 1 | 400 | ***Бочарниковой*** Аннѣ Дмитріев. |
| 7 | т о ж е | 1 | 500 | Наслѣдникамъ ***Пододнна*** |
| 8 | Хлѣбная ссыпка | 1 | 4000 | Тор. Домъ Бр. ***Даховы*** |
| 9 | т о ж е | 3 | 100.0 | Тор. Домъ ***Стрѣлковы*** П. М. |
| 10 | т о ж е | 2 | 30000 | ***Кримгиуосу*** Дмитрію Иванов. |
| 11 | т о ж е | 2 | 28900 | ***Антипасу*** Панасію Дмитріев. |
| 12 | т о ж е | 1 | — | ***Деньсто*** Станисл. Егор. |
| 13 | т о ж е | 1 | 100000 | Е м у-ж е |
| 14 | т о ж е | 1 | 15000 | ***Варвиціопису*** Демосфену Георг. |
| 15 | т о ж е | 3 | 50000 | ***Асиманису*** Ивану Семенов. |
| 16 | т о ж е | 1 | 20000 | ***Анезерису*** Констйнт. Иванов. |
| 17 | т о ж е | 2 | 20000 | ***Корфіати*** Никитѣ Афанасьев. |
| 18 | Маслобойный заводъ | 4 | 1000 | ***Василькевичу*** Павлу |
| 19 | т о ж е | 3 | 1000 | ***Голодному*** Матвѣю Иванов. |
| 20 | Вальцевая мельница | 4 | 7500 | Тор. Домъ Бр. ***Даховыхъ*** |
| 21 | т о ж е | 4 | 7000 | Архангельскому Т-ву вальцовыхъ мукомольн. мельницъ |
| 22 | Смѣшанная торговля | 2 | 13000 | ***Гребенникову*** Василію Тимоф. |
| 23 | т о ж е | 2 | 30000 | ***Соловьеву*** Якову Петров. |
| 24 | т о ж е | 1 | 250 | ***Турову*** Анисиму Макс. |
| 25 | т о ж е | 1 | 100 | ***Подгурской*** Варварѣ Иванов. |
| 26 | т о ж е | 1 | 1000 | ***Фомичеву*** Ивану Иванов. |
| 27 | т о ж е | 3 | 10000 | Братьямъ ***Дробашевымъ*** |
| 28 | т о ж е | 6 | 40000 | Тор. Домъ ***Стрѣлковыхъ*** Пав. Мих. |
| 29 | т о ж е | 1 | 5000 | ***Садовому*** Захарію Васил. |
| 30 | т о ж е | 1 | 5000 | ***Казакову*** Михаилу Акимов. |
| 31 | т о ж е | 1 | 8000 | ***Алексѣенко*** Егору Степанов. |
| 32 | т о ж е | 4 | 7000 | ***Дробашеву*** Якову Матвѣев. |
| 33 | т о ж е | 2 | 30 0 | ***Поликсенову*** Антону Сергѣев. |
| 34 | т о ж е | 1 | 4000 | ***Гршаеву*** Евдокиму Макаров. |
| 35 | Мануфактурная торгов. | 2 | 2625 | ***Матющенко*** Ник. Ник. |
| 36 | Торгов. готов. платьемъ | 1 | 1000 | ***Самарскому*** Виктору Тихонон. |
| 37 | т о ж е | 1 | 1000 | ***Самарскому*** Петру Тихонов. |
| 38 | т о ж е | 1 | 300 | ***Иващину*** Федоту Иванов. |
| 39 | Кожевенная торговля | 2 | 2400 | ***Гоголеву*** Василію Иванов. |
| 40 | Керосинный складъ | 2 | 8500 | Тор. Дому ***Стрѣлкина*** П. М, |
| 41 | Бакалейная торговля | 2 | 14167 | Архангельскому О-ву потребителей |

| №№ по порядку | Названіе торгово-промышленныхъ предпріятій | Число рабочихъ | Годовой оборотъ | Кому они принадлежатъ или адресъ |
|---|---|---|---|---|
| 42 | Бакалейная торговля | 1 | 1500 | ***Захарову*** Петру Андреев. |
| 43 | т о ж е | 1 | 400 | ***Федорищеву*** Ильѣ Александров. |
| 44 | т о ж е | 1 | 1000 | ***Житилкову*** Антону Гаврил. |
| 45 | т о ж е | 1 | 800 | Е м у-ж е |
| 46 | т о ж е | 1 | 500 | ***Шмыггину*** Михаилу Карпов. |
| 47 | т о ж е | 1 | 300 | ***Шмыгину*** Константину Михайл. |
| 48 | т о ж е | 1 | 700 | ***Лъсникову*** Ивану Антонов. |
| 49 | т о ж е | 1 | 200 | ***Зинченко*** Ильѣ Иванов. |
| 50 | т о ж е | 1 | 150 | ***Лободь*** Ивану |
| 51 | т о ж е | 2 | 1000 | ***Резвоненко*** Феофилак. Ник. |
| 52 | т о ж е | 1 | 800 | ***Рохить*** Федору Павлов. |
| 53 | т о ж е | 1 | 200 | ***Боцуль*** Владимиру Дмитріев. |
| 54 | т о ж е | 1 | 550 | ***Крюкову*** Егору Демьянов. |
| 55 | Постоялый дворъ | — | 150 | ***Зиборову*** Петру Александров |
| 56 | А п т е к а | 1 | 2000 | ***Радину*** Ивану Гаврилов. 2-му |
| 57 | Торгов. жестян. издѣл. | 1 | 100 | ***Гусакову*** Семену Яковлев. |
| 58 | Мелочная торговля | 1 | 1500 | ***Нопову*** Семену Лаврент. |
| 59 | т о ж е | 1 | — | ***Буякову*** Карпу Никяфоров. |
| 60 | т о ж е | 1 | 200 | ***Шакину*** Митрофану Семенов. |
| 61 | т о ж е | 1 | 100 | ***Семенову*** Дмитрію Петров. |
| 62 | т о ж е | 1 | 500 | ***Шхукію*** Григорію Яковлев. |
| 63 | т о ж е | 1 | 100 | ***Власову*** Михаилу Евстаф. |
| 64 | т о ж е | 1 | 100 | ***Шабельникову*** Пелагіи Петровнѣ |
| 65 | т о ж е | 1 | 300 | ***Лопатину*** Михаилу Павлов. |
| 66 | т о ж е | 1 | 100 | ***Любушкиной*** Евдокіи Андреевнѣ |
| 67 | т о ж е | 1 | 200 | ***Кононихину*** Егору Минаев. |
| 68 | т о ж е | 1 | 200 | ***Рязанцеву*** Семену Иванов. |
| 69 | т о ж е | 1 | 300 | ***Власову*** Александру Епифанов. |
| 70 | т о ж е | 1 | 200 | ***Подгурскому*** Макару Никол. |
| 71 | т о ж е | 1 | — | ***Шульгину*** Михаилу Андреев. |
| 72 | т о ж е | 1 | — | ***Иваницеву*** Андрею Дмитріев. |
| 73 | т о ж е | 1 | — | ***Подгурскому*** Ивану Николаев. |
| 74 | т о ж е | 1 | — | ***Желтову*** Тимофею Леонтьев. |
| 75 | т о ж е | 1 | — | ***Самойлову*** Василій Иванов |
| 76 | т о ж е | 1 | — | ***Сидоренко*** Меланьи Эрастовнѣ |
| 77 | Лѣсная торговля | 1 | 200 | |
| 78 | т о ж е | 1 | 200 | ***Суворову*** Михаилу Филиппов. |
| 79 | т о ж е | 1 | 200 | ***Лышикову*** Степану Петров. |
| 80 | т о ж е | 1 | 200 | ***Попову*** Василію Александров. |
| 81 | т о ж е | 1 | 200 | ***Кочеткову*** Сергѣю Васильев. |
| 82 | т о ж е | 1 | 200 | ***Фирсову*** Васикію Дмитріев. |
| 83 | Торговая баня | 1 | 100 | ***Завгороднему*** Василію Николаев. |
| 84 | т о ж е | 1 | 100 | |
| 85 | т о ж е | 1 | 100 | ***Кащеневу*** Николаю Иванов. |
| 86 | т о ж е | 1 | 100 | ***Левченко*** Козьмѣ Евстафьев. |
| 87 | Х а р ч е в н я | 1 | 100 | ***Лъсникову*** Ивану Антонов. |
| 88 | Торговля антрацитомъ | 1 | 200 | ***Шицкому*** Андрсю Тихонов. |
| 89 | Торгов. плат. и чулками | 1 | 500 | ***Терентьеву*** Федору Дмитріев. |
| 90 | т о ж е | 1 | 300 | Е м у-ж е |
| 91 | Торгов. плат., крестьян. готов. платьемъ и др. | 1 | 200 | ***Тесигиной*** Варварѣ Христофоров. |
| 92 | Лимонадный заводъ | 1 | 1000 | ***Черепенину*** Ивану Герасимов. |
| 93 | Лѣсной складъ | 1 | 400 | ***Колпаковой*** Евдокіи Ивановнѣ |
| 94 | Лѣсная торговля | 1 | 600 | ***Пужаеву*** Ивану Дмитріев. |
| 95 | Складъ антрацита | 1 | 8500 | ***Дробатеву*** Якову Минов. |
| 96 | Буфетъ III кл. при станц. „Малороссійская" | 1 | 5000 | ***Сапрыкинѣ*** Карпу Тихонов. |
| 97 | Торговля азіат. товар. | 1 | 100 | ***Зирдеву*** Василію Семенов. |
| 98 | Чайная и столовая | 1 | 500 | ***Антющиной*** Пелагіѣ Гаврилов. |
| | | 1 | 200 | ***Семигсбуровой*** Наталіи Семенов. |
| | | | | ***Степановой*** Маріи Ивановнѣ |



| №№ по порядку | Названіе торгово-промышленныхъ заведеній | Число рабочихъ | Годовой оборотъ | Кому они принадлежатъ или адресъ |
|---|---|---|---|---|
| | **Ст. Брюховецкая.** | | | |
| 1 | Мануфактурная торгов. | 4 | 35000 | ***Усикову*** Александру Федоровичу. |
| 2 | т о ж е | 1 | 20000 | ***Рубайло*** Григорію Гавриловичу |
| 3 | Кожевен.-обувн. торгов. | 1 | 25000 | ***Бугаенко*** Ивану Дмитріевичу |
| 4 | т о ж е | — | 1000 | ***Ампольскому*** Алексѣю Захаровичу |
| 5 | т о ж е | — | 2000 | ***Ампольскому*** Ивану Захаровичу |
| 6 | т о ж е | — | 500 | ***Литвиновой*** Параскевѣ Галатіонов. |
| 7 | т о ж е | — | 4500 | ***Гринченко*** Даніилу Васильевичу |
| 8 | т о ж е | — | 2500 | ***Ашрофяну*** Артему Ивановичу |
| 9 | т о ж е | — | 400 | ***Ампольский*** Василій Андреевичу |
| 10 | Чувячная мастерская | — | 1500 | ***Сагояну*** Павлу Никитичу |
| 11 | Бакалейная торговля | — | 1700 | ***Кошелеву*** Иваву Степановичу |
| 12 | т о ж е | — | 2500 | ***Шматко*** Василію Саксоновичу |
| 13 | т о ж е | — | 200 | ***Зозу*** Степану Демьяновичу |
| 14 | т о ж е | — | 1300 | ***Батютъ*** Григорію Яковлевичу |
| 15 | т о ж е | — | 2000 | ***Меликсетову*** Константину Артемовичу |
| 16 | т о ж е | — | 500 | ***Кумчій*** Архилу Даниловичу |
| 17 | т о ж е | — | 600 | ***Цупило*** Елизару Терентьевичу |
| 18 | т о ж е | — | — | ***Саввъ*** Акилинѣ Ивановнѣ |
| 19 | Галантерейная торгов. | — | — | ***Стеценко*** Кириллу Васильевичу |
| 20 | Смѣшанная торговля | 3 | 25000 | ***Кирищіеву*** Никитѣ Карповичу |
| 21 | т о ж е | — | 3500 | ***Смородину*** Никитѣ Семеновичу |
| 22 | т о ж е | — | 2500 | ***Кузнецову*** Василію Георгіевичу |
| 23 | т о ж е | — | 4500 | ***Комнатный*** Іосифу Васильевичу |
| 24 | т о ж е | — | 1000 | ***Мередикову*** Мартыну Сергѣеву |
| 25 | т о ж е | 1 | 16000 | Н-камъ умершаго ***Коринціева*** Христофора Никитича |
| 26 | т о ж е | 3 | 25000 | ***Игнатову*** Александру Ивановичу |
| 27 | т о ж е | — | 2200 | ***Сендецкому*** Никифору Федоровичу |
| 28 | т о ж е | — | 500 | ***Алексчеву*** Григорію Ивановичу |
| 29 | т о ж е | 1 | 2000 | ***Сердюкову*** Василію 1 му Яковлев. |
| 30 | т о ж е | — | 600 | ***Алексѣенковымъ*** Моисею и женѣ его Феодорѣ |
| 31 | т о ж е | — | 600 | ***Полонецу*** Дмитрію |
| 32 | т о ж е | 1 | 1500 | ***Ермоленко*** Сергѣю Георгіевичу |
| 33 | т о ж е | — | 1000 | ***Джабраиль-Оглы*** Іосифу |
| 34 | Мелочная торговля | — | 3500 | ***Хоменко*** Ивану Ивановичу |
| 35 | т о ж е | — | 1100 | ***Кащенко*** Федору Алексѣевичу |
| 36 | т о ж е | — | 1200 | ***Стеценко*** Василію Владимировичу |
| 37 | т о ж е | — | 1500 | ***Гноевому*** Прокофію Анистратову |
| 38 | т о ж е | — | 2200 | ***Минжересову*** Сергѣю Васильевичу |
| 39 | т о ж е | — | 1500 | ***Горлову*** Андрею Трофимовичу |
| 40 | т о ж е | — | 3500 | ***Аношенко*** Иларіону Ивановичу |
| 41 | т о ж е | — | 1800 | ***Блюдику*** Семену Степановичу |
| 42 | т о ж е | — | 2000 | ***Павленко*** Василію Васильевичу |
| 43 | т о ж е | — | 2800 | ***Верещаку*** Захарію Осиповичу |
| 44 | т о ж е | — | 1800 | ***Кирпиченко*** Андрею Ильичу |
| 45 | т о ж е | — | 1000 | ***Токаренко*** Тимофею Петровичу |
| 46 | т о ж е | — | 500 | ***Чернышеву*** Афанасію Федоровичу |
| 47 | т о ж е | — | 200 | ***Толстошееву*** Тетентію Трофимов |
| 48 | т о ж е | — | 500 | ***Чернышеву*** Афанасію Федоровичу |
| 49 | т о ж е | — | 1500 | ***Пальчикову*** Артамону Ивановичу |
| 50 | т о ж е | — | 1400 | ***Миснику*** Ивану Михайловичу |
| 51 | т о ж е | — | 2500 | ***Жигалову*** Алексѣю Ефимовичу |
| 52 | т о ж е | — | 600 | ***Кучеренко*** Евдокиму Алексѣевичу |
| 53 | т о ж е | — | 1500 | ***Тихоненко*** Павлу Петровичу |
| 54 | т о ж е | — | 600 | ***Дьяченко*** Марія Григорьзвна |
| 55 | т о ж е | — | 1200 | ***Блюдикъ*** Варварѣ Гавриловнѣ |
| 56 | т о ж е | — | 1000 | ***Кузнецовой*** Маріѣ Михайловной |

| №№ по порядку | Названіе торгово-промышленныхъ предпріятій | Число рабочихъ | Годовой оборотъ | Кому они принадлежатъ или адресъ |
|---|---|---|---|---|
| 57 | Мелочная торговля | — | 1500 | ***Моисѣенко*** Моисею Фомичу |
| 58 | т о ж е | — | 1000 | ***Демиденко*** Ивану Петровичу |
| 59 | т о ж е | — | 600 | ***Погирній*** Степану Захаровичу |
| 60 | т о ж е | — | 600 | ***Кушнеренко*** Матвѣю Ивановичу |
| 61 | т о ж е | — | 1000 | ***Василенко*** Роману Прокофіев. |
| 62 | т о ж е | — | 600 | ***Петренко*** Іосифу Васильев. |
| 63 | т о ж е | — | 600 | ***Аксеновой*** Егору Ивановичу |
| 64 | т о ж е | — | — | ***Давидовой*** Анисіи Михайлов. |
| 65 | т о ж е | — | — | ***Кучерову*** Захарію Васильев. |
| 66 | т о ж е | — | | ***Корешкову*** Андрею Иванов. |
| 67 | т о ж е | — | — | ***Игнатенко*** Петру Яковлев. |
| 68 | т о ж е | — | — | ***Сторчаку*** Ивану Савостьянов. |
| 69 | т о ж е | — | — | ***Климкову*** Семиу Васильев. |
| 70 | т о ж е | — | — | ***Середь*** Антону Тимофеев. |
| 71 | т о ж е | — | — | ***Заморею*** Науму Яковлев. |
| 72 | т о ж е | — | — | ***Винникову*** Константину Феаоров. |
| 73 | Торгов. гот. крест. плат. | — | 12500 | ***Батюшъ*** Якову Григорьев. |
| 74 | т о ж е | — | 12000 | ***Зыварю*** Василію Ильичу |
| 75 | т о ж е | — | 1000 | ***Гончаренко*** Андрею Иванов. |
| 76 | т о ж е | — | — | ***Котелевой*** Татьянѣ Савостьянов. |
| 77 | т о ж е | — | — | ***Беркутову*** Спрнидону Авксентьев. |
| 78 | Торгов. азіатск. товар. | — | — | ***Бекъ-Оглы*** Магомедъ Хаджи |
| 79 | Желѣзно-скобяная торг. | 1 | 20000 | ***Ермоленку*** Григорію Степанов. |
| 80 | т о ж е | 2 | 2000 | ***Кирищіеву*** Никитѣ Карповичу |
| 81 | Торгов. жестян. издѣл. | — | 1800 | ***Мостовому*** Фодору Григорьев. |
| 82 | Продажа гробовъ | 1 | | ***Недѣлькѣ*** Никитѣ Саввичу |
| 83 | Рыбная торговля | — | 3200 | ***Ташькову*** Василію Тимофеев. |
| 84 | т о ж е | — | 2200 | ***Сторчаку*** Ивану Савостьянов. |
| 85 | т о ж е | — | 1000 | ***Сигьевой*** Евдокіи Федоровнѣ |
| 86 | Лѣсная торговля | — | — | ***Бугровской*** Еленѣ Ивановнѣ |
| 87 | т о ж е | — | 6000 | ***Свѣнскому*** Ивану Петров. |
| 88 | т о ж е | — | 500 | ***Мансименко*** Прокофію Тихонов. |
| 89 | т о ж е | 1 | 25000 | ***Саенко*** Дмитрію Иванов. |
| 90 | Торг. зерн. продуктами | — | 400 | ***Бѣловолу*** Степану Гаврилов. |
| 91 | т о ж е | 1 | 5000 | ***Котлярову*** Николаю Фомичу |
| 92 | т о ж е | 1 | 4200 | ***Головаю*** Терентію Харлампіев. |
| 93 | т о ж е | 1 | — | ***Варварову*** Михаилу Васильев. |
| 94 | т о ж е | 1 | — | ***Бутко*** Трофиму Гаврилов. |
| 95 | Продажа швейн. маш. | 1 | — | ***Зимбельгошову*** Мартыну Георгіев. |
| 96 | Торговля землед. оруд. | — | 15000 | Акціонерному О-ву К⁰ ***Зингеръ*** |
| 97 | Комиссіон. прод. землед. машинъ и орудій | — | 10000 | ***Каришеевой*** Софіѣ Лукьяновнѣ |
| 98 | Мясная торговля | — | — | ***Самойлову*** Ивану Сергѣев. |
| 99 | т о ж е | — | 600 | ***Медвѣдеву*** Михаилу Филиппов. |
| 100 | т о ж е | — | 400 | ***Бровко*** Петру Наумов. |
| 101 | т о ж е | — | 400 | ***Поддубнему*** Потапу Семенов. |
| 102 | т о ж е | — | 400 | ***Несвитайло*** Борису |
| 103 | т о ж е | — | 500 | ***Кобцу*** Гавріилу Семенов. |
| 104 | т о ж е | — | 500 | ***Тараненко*** Ивану Артимон. |
| 105 | т о ж е | — | 400 | ***Бѣловолу*** Степану Гаврилов. |
| 106 | т о ж е | — | 500 | ***Наконечному*** Антону Иванов. |
| 107 | т о ж е | — | 400 | ***Гузю*** Грмолаю Степанов. |
| 108 | т о ж е | — | 400 | ***Арицило*** Анисиму Парамонов. |
| 109 | т о ж е | — | 400 | ***Жадану*** Павлу Евменіевичу |
| 110 | Мучная торговля | — | 400 | ***Попову*** Василію Сергѣев. |
| 111 | Торгов. кондитер. издѣл. | 1 | 8000 | Т-ву Бр. ***Скарсъ*** и ***Юрсонъ*** |
| 112 | Хлѣбопекарня | — | 1000 | ***Кучерову*** Захарію Васильев. |
| 113 | Фруктовая торговля | — | — | ***Богодухову*** Пантэлеймону Кирил. |
| 114 | Кофейная | — | 3000 | ***Бѣляеву*** Дмитрію Иванов. |
| 115 | Чайная и столовая | — | 500 | ***Шуткѣ*** Миколаю Степанов. |
| 116 | | 1 | — | ***Сердюкову*** Васидію 1-й Яковев. |

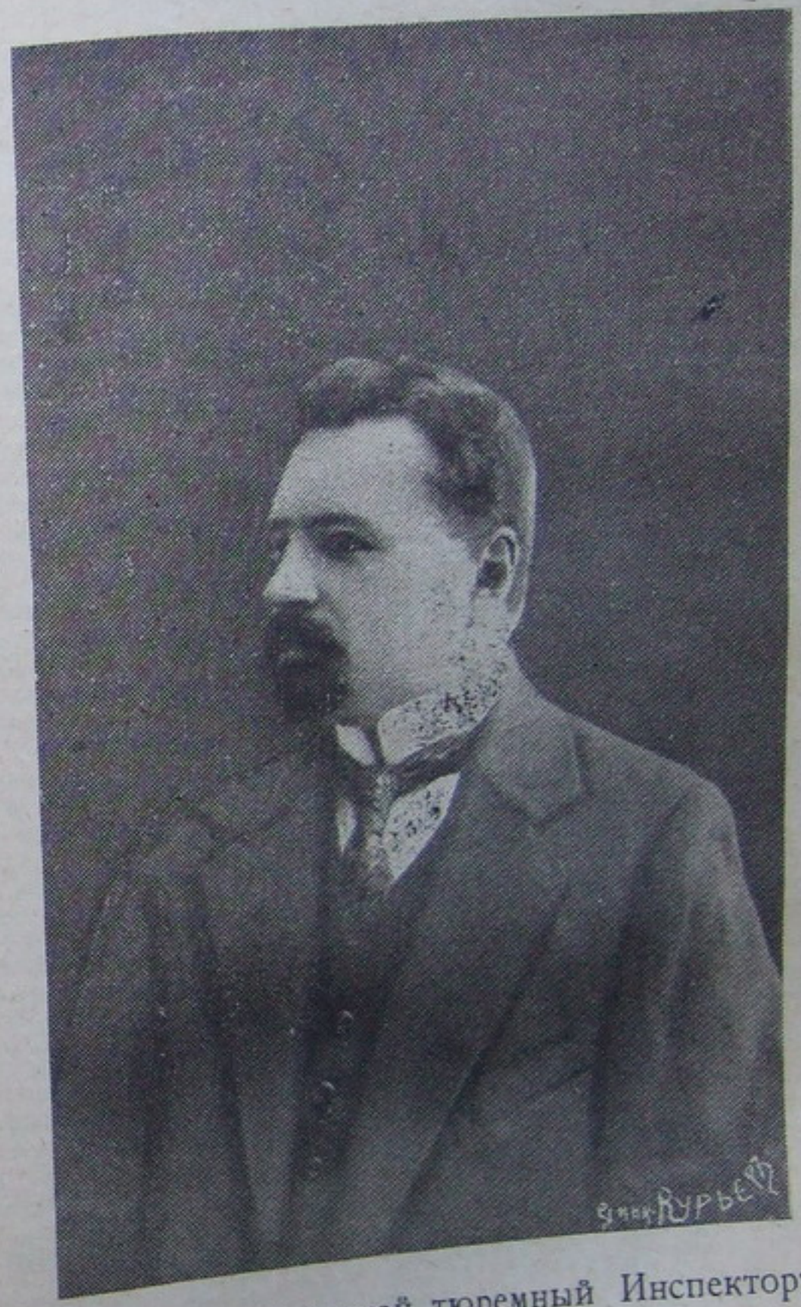

Кубанскій областной тюремный Инспекторъ,

Коллежскій Совѣтникъ

Николай Дмитріевичъ

**Плетневъ.**

| №№ по порядку | Названіе торгово-промышленныхъ предпріятій | Число рабочихъ | Годовой оборотъ | Кому они принадлежатъ или адресъ |
|---|---|---|---|---|
| 117 | Пивоваренный заводъ | 1 | 10000 | ***Сердюковы*** Ивану и Васил. Яковл. |
| 118 | Заводъ искусст. минер. и фруктовыхъ водъ | 1 | 1200 | ***Сердюкову*** Ивану Яковлев. |
| | | 1 | 2833 | ***Корнеблату*** Абраму Давидов. |
| 119 | А п т е к а | 1 | 791 | ***Корнеблату*** Абраму Давид (провиз.] |
| 120 | Аптекарскій магазинъ | 1 | 2000 | ***Рудю*** Алексѣю Илларіонов. |
| 121 | т о ж е | — | 1300 | ***Турчиной*** Анастасіи Матвѣев, |
| 122 | Торговая баня | — | — | ***Самойловой*** Наталіи Степанов. |
| 123 | Постоялый дворъ | — | 500 | ***Свирндонову*** Ивану Федорови. |
| 124 | т о ж е | 1 | 3000 | Совѣту Старшинъ Обществ. Собраніа |
| 125 | Буфетъ въ общ. собран. | 1 | — | ***Петріашвили*** Давиду Спиридон. |
| 126 | Погребъ рус. виног. винъ | 1 | 2899 | ***Мержанову*** Ованесу Корабетов. |
| 127 | Почт.-разгонная станція | 10 | 40000 | ***Юрсонъ*** и ***Скарсонъ*** 1-е мукомольное Т-во |
| 128 | Паров. вальцев. мельн. | 2 | 5000 | ***Яркину*** Павлу Исидоров. |
| 129 | т о ж е | 1 | 500 | ***Трешьяку*** Михаилу Александров. |
| 130 | т о ж е | 1 | 1400 | ***Бариллову*** Ивану Яковлев. |
| 131 | Водяная муком. мельн. | 1 | 250 | ***Костыркѣ*** Якову Иванов. |
| 132 | Вѣтряная мельница | 1 | 400 | ***Шестопалову*** Ивану Андуеев. |
| 133 | т о ж е | 1 | 300 | ***Малороду*** Марку Григорьев. |
| 134 | т о ж е | 1 | 5500 | ***Колодію*** Михаилу Илларіонов. |
| 135 | Чугун.-литейн. слесарня | 14 | 8000 | Н-ки ***Донцова*** Никиты |
| 136 | Черепичный заводъ | — | — | ***Сердюкову*** Василію Яковлев. |
| 137 | Мыловаренный заводъ | 1 | — | Т-ва братьевъ ***Побвль*** |
| 138 | Складъ нефти и керос. | 4 | 1443791 | Правленію Брюховецкаго О-ва Взаимнаго Кредита |
| 139 | Операціи Банка | — | 500 | ***Гешьманову*** Федору Ивинов. |
| 140 | Электро-біографъ | 10 | 5000 | Общѣству ст. Брюховецкой |
| 141 | Кирпичный заводъ | 6 | 3000 | ***Заморею*** Науму Яковлев. |
| 142 | т о ж е | 4 | 2000 | ***Вордуну*** Ивану Петров. |
| 143 | т о ж е | 2 | 600 | ***Гешьманову*** Федору Иванов. |
| 144 | Маслобойный заводъ | 2 | 400 | ***Пусшоваровой*** Матренѣ Прокоф. |
| 145 | т о ж е | 3 | 800 | ***Линису*** Петру Мартынов. |
| 146 | т о ж е | 2 | 350 | ***Ильенко*** Пантелеймону |
| 147 | Гончарный заводъ | 2 | 250 | ***Корнienко*** Ивану Иванов. |
| 148 | т о ж е | 2 | 1000 | ***Антонову*** Григорію |
| 149 | Бондарная мастрская | 2 | 1000 | ***Антонову*** Николаю |
| 150 | т о ж е | 2 | 1000 | ***Сльнцову*** Корнѣю Иванов. |
| 151 | т о ж е | 2 | 1200 | ***Алгхину*** Сергѣю Петров. |
| 152 | т о ж е | 1 | 500 | ***Шаповалову*** Федору Никитьев. |
| 153 | Чембарный заводъ | 1 | 500 | ***Ершову*** Ивану Гаврилов. |
| 154 | т о ж е | 3 | 1849 | Обществу ст. Брюховецкой |
| 155 | Рыбный заводъ | 2 | 1900 | ***Иванову*** Филиппу Прокофьев. |
| 156 | Кожевенный заводъ | | | |

## Ст. Ильинская.

| | | | | |
|---|---|---|---|---|
| 1 | Вольная аптека | 1 | 1500 | ***Норкайтису*** Каззмиру Францевичу |
| 2 | Смѣшанная торговля | 1 | 7000 | ***Попову*** Петру Степановичу |
| 3 | т о ж е | 1 | 2000 | ***Газарянцу*** Назару Мнацаканов. |
| 4 | т о ж о | 1 | 500 | ***Шарпану*** Григорію Ивановичу |
| 5 | т о ж е | 1 | 500 | ***Дубовому*** Іосифу Семеновичу |
| 6 | т о ж е | 1 | 900 | ***Юдинцевой*** Степанидѣ Федоровнѣ |
| 7 | т о ж е | 1 | 155000 | ***Давидовичъ*** Агрипинѣ Григорьевнѣ |
| 8 | т о ж е | 1 | 400 | ***Прошину*** Никитѣ Ивановичу |
| 9 | т о ж е | 1 | 900 | ***Рыжкову*** Константину Игнатовичу |
| 10 | т о ж е | 1 | 200 | ***Фроловой*** Евдокіи Абрамовнѣ |
| 11 | т о ж е | 1 | 400 | ***Карелину*** Филату Еремѣевичу |
| 12 | т о ж е | 1 | 4000 | ***Калошину*** Корнѣю Фроловичу |
| 13 | т о ж е | 1 | 3500 | ***Лазареву*** Ипату Федоровичу |
| 14 | т о ж е | 1 | 20000 | ***Баландину*** Авдѣю Акимовичу |
| 15 | | 1 | 3000 | ***Мережко*** Лукѣ Михайловичу |

| №№ по порядку | Названіе торгово-промышленныхъ заведеній | Число рабочихъ | Годовой оборотъ | Кому они принадлежатъ или адресъ |
|---|---|---|---|---|
| 16 | Смѣшанная торговля | 1 | 400 | ***Макавѣевой*** Еленѣ Прокофіевнѣ |
| 17 | т о ж е | 1 | 5000 | ***Бездверному*** Афанасію Федоровичу |
| 18 | т о ж е | 1 | 18000 | ***Правдину*** Лаврентію Федоровичу |
| 19 | т о ж е | 1 | 18000 | ***Авраменко*** Михаилу Ильичу |
| 20 | т о ж е | 1 | 2000 | ***Лухраевой*** Ольгѣ Карповнѣ |
| 21 | т о ж е | 1 | 3500 | ***Казарову*** Михаилу Михайловичу |
| 22 | т о ж е | 1 | 400 | ***Дыбову*** Якову Павловичу |
| 23 | т о ж е | 1 | 700 | ***Брусенскому*** Павлу Александров. |
| 24 | т о ж е | 1 | 700 | ***Юдинцеву*** Моисею Андреевичу |
| 25 | т о ж е | 1 | 300 | ***Правдиной*** Екатеринѣ Ивановнѣ |
| 26 | т о ж е | 1 | 300 | ***Пищулиной*** Маріи Митрофановнѣ |
| 27 | т о ж е | 1 | 4500 | ***Сидоренко*** Александру Петровичу |
| 28 | т о ж е | 1 | 700 | ***Островскому*** Ивану Васильевичу |
| 29 | т о ж е | 1 | 3500 | ***Сиоренко*** Михоилу Александровичу |
| 30 | т о ж е | 1 | 400 | ***Карелину*** Еремѣю Ларіоновичу |
| 31 | т о ж е | 1 | 250 | ***Тарабарову*** Лукѣ Денисьевичу |
| 32 | т о ж е | 1 | 3000 | ***Левченко*** Михаилу Савельевичу |
| 33 | т о ж е | 1 | 400 | ***Тимонину*** Павлу Лаврентьевичу |
| 34 | т о ж е | 1 | 1500 | ***Сельинской*** Маріи Іовнѣ |
| 35 | т о ж е | 1 | 300 | ***Леонову*** Ильѣ Демьяновичу |
| 36 | т о ж е | 1 | 300 | ***Бабенко*** Григорію Николаевичу |
| 37 | т о ж е | 1 | 800 | ***Асадчеву*** Ивану Захаровичу |
| 38 | т о ж е | 1 | 300 | ***Никулину*** Андрею Федотовичу |
| 39 | т о ж е | 1 | — | ***Харченко*** Харлампію Анисимовичу |
| 40 | т о ж е | 1 | — | ***Каину*** Якову Александровичу |
| 41 | т о ж е | 1 | — | ***Ядыкину*** Мефодію Ксенофонтовичу |
| 42 | Мануфактурная торгов. | 1 | 5000 | ***Кащенко*** Тихону Максимовичу |
| 33 | Аптекарскій магазинъ | 1 | — | ***Бурцеву*** Георгію Александровичу |
| 44 | Хлѣбная ссыпка | 1 | 2500 | ***Егоровой*** Татьянѣ Георгіевнѣ |
| 45 | Торг. прохладит. напит. и съѣсн. продуктами | 1 | — | ***Сизонову*** Тихону Николаевичу |
| 46 | т о ж е | 1 | — | ***Дыбову***, Ивану Тимофеевичу |
| 47 | т о ж е | 1 | — | ***Сидоренко***, Федору Александровичу |
| 48 | Кофейно-чайная торгов. | 1 | | ***Козленко*** Федору Романовичу |
| 49 | Электро-біографъ | 1 | | ***Добровольскому*** Николаю Евграфов. |
| 50 | Маслобойня | 1 | — | ***Ворновскому*** Федору Митрофановичу |
| 51 | Мельница и кирпично-черепичный заводъ | 3 | 600 | ***Степанову*** Киріо Трофимовичу |
| 52 | Мукомольная мельница | 15 | 70000 | Его-же и ***Ворновскому*** Михаилу Митрофановичу |
| 53 | т о ж е | 5 | 90000 | ***Добровольскому*** Михаилу Евграфов. |
| 54 | Торговая баня | 4 | 55000 | ***Дорохову***, Емельяну Карповичу |
| 55 | т о ж е | 1 | 200 | ***Филю*** Артомону Антоновичу |
| 56 | т о ж е | 1 | 200 | ***Курбатову*** Исаю Павловичу |
| 57 | т о ж е | 1 | 200 | ***Пашевину*** Максиму Аникіевичу |
| 58 | т о ж е | 1 | 200 | ***Пашевину*** Назару Аникіевичу |
| | | 1 | 200 | |

## Ст. Кавказская.

| | | | | |
|---|---|---|---|---|
| 1 | Смѣшанная торговля | 2 | 10000 | ***Сѣдлецкому*** Семену Егоровичу |
| 2 | т о ж е | 3 | 27000 | ***Волкову*** Анисиму Вуколовичу |
| 3 | т о ж е | 1 | 4000 | ***Темирову*** Минаю Сергѣевичу |
| 4 | т о ж е | 2 | 8000 | ***Садову*** Герасиму Кононовичу |
| 5 | т о ж е | 1 | 5000 | ***Кудрявцеву*** Петру Емельяновичу |
| 6 | Торговля обувью | 2 | 5000 | ***Яршеву*** Вуколу Захарьевичу |
| 7 | Вольная аптека | 1 | 7000 | ***Важинскому*** Федору Сергѣевичу |
| 8 | Вальц. паров. мук. мельн. | 1 | 3800 | ***Цирлину*** Леониду Борисовичу |
| 9 | Хлѣбная ссыпка | 3 | 30000 | ***Левченко*** Максиму Никитовичу |
| 10 | т о ж е | 2 | 15000 | ***Колосову*** Андрею Захарьевичу |
| 11 | Мелочныя торговля | 2 | 15000 | ***Александрову*** Николаю Никандров. |
| 12 | | 1 | 800 | ***Тоснилину*** Ивану Никифоровичу |



| №№ по порядку | Названіе торгово-промышленныхъ предпріятій | Число рабочихъ | Годовой оборотъ | Кому они принадлежатъ или дресъа |
|---|---|---|---|---|
| 13 | Мелочная торговля | 1 | 600 | ***Талалаеву*** Дмитрію Дмитріевичу |
| 14 | т о ж е | 1 | 1000 | ***Куренко*** Ивану Антоновичу |
| 15 | т о ж е | 1 | 400 | ***Варковскому*** Игнату Федоровичу |
| 16 | т о ж е | 1 | 1500 | ***Гомозовой*** Пелагеи Петровнѣ |
| 17 | т о ж е | 1 | 1000 | ***Яновской*** Матренѣ Константиновнѣ |
| 18 | т о ж е | 1 | 2000 | ***Тимофееву*** Михаилу Іоновичу |
| 19 | т о ж е | 1 | 500 | ***Колагину*** Евграфу Ивановичу |
| 20 | т о ж е | 1 | 300 | ***Демидову*** Ефиму Ивановичу |
| 21 | т о ж е | 1 | 1000 | ***Имашину*** Ивану Андреевичу |
| 22 | т о ж е | 1 | 1000 | ***Вогрѣ*** Сергѣю Ромавовичу |
| 23 | т о ж е | 1 | 500 | ***Сосинину*** Ивану Павловичу |
| 24 | т о ж е | 1 | 1000 | ***Чернышеву*** Трофиму Николаевичу |
| 25 | т о ж е | 1 | 300 | ***Глыбину*** Филату Федоровичу |
| 26 | т о ж е | 1 | 300 | ***Иванову*** Матвѣю Константиновичу |
| 27 | т о ж е | 1 | 3000 | ***Волкову*** Мелентію Антимовичу |
| 28 | т о ж е | 1 | 200 | ***Зеленому*** Виктору Мартыновичу |
| 29 | т о ж е | 1 | 1000 | ***Терехову*** Ефиму Лазаревичу |
| 30 | т о ж е | 1 | 300 | ***Шилишу*** Максиму Семеновичу |
| 31 | т о ж е | 1 | 300 | ***Маховой*** Александрѣ Никифоровнѣ |
| 32 | т о ж е | 1 | 300 | ***Мекертычянцу*** Вусквитъ Бунятов. |
| 33 | т о ж е | 1 | 300 | ***Дмитренко*** Герасиму Семеновичу |
| 34 | т о ж е | 1 | 400 | ***Костову*** Ильѣ Константиновичу |
| 35 | т о ж е | 1 | 800 | ***Сустовой*** Ольгѣ Константиновнѣ |
| 36 | т о ж е | 1 | 300 | ***Борисову*** Федеру Ивановичу |

## Ст. Кореновская.

| | | | | |
|---|---|---|---|---|
| 1 | Кожевенная заводъ | 8 | 1500 | ***Авдѣенко*** Герасиму Афанасьевичу |
| 2 | Кирпичный заводъ | 8 | 1400 | ***Дмитренко*** Андрею Васильевичу |
| 3 | т о ж е | 2 | 1200 | ***Малюку*** Василій Іосифовичу |
| 4 | т о ж е | 3 | 1500 | ***Палюку*** Захарію Іосифовичъ |
| 5 | Маслобойный заводъ | 4 | 1500 | ***Ианицъ*** Трофиму Петровичу |
| 6 | т о ж е | 15 | 55000 | ***Искренникову*** Константину Борисов. |
| 7 | т о ж е | 4 | 5000 | ***Охтень***, Моисею, Сергѣю и К° |
| 8 | Овчинная мастерская | 2 | 800 | ***Волкову*** Максиму Ивановичу |
| 9 | т о ж е | 2 | 800 | ***Агѣеву*** Авдѣю Михайловичу |
| 10 | т о ж е | 5 | 2000 | ***Медвѣдеву*** Матвѣю Ивановичу |
| 11 | Шерстобитн. заведеніе | 2 | 700 | ***Фенюшкину*** Михаилу Ивановичу |
| 12 | т о ж е | 2 | 650 | ***Колотовкину*** Федоту Петровичу |
| 13 | т о ж е | 2 | 600 | ***Акимкину*** Андрею Игнатьевичу |
| 14 | Бондарная мастерская | 2 | 300 | ***Грибову*** Никону Григорьевичу |
| 15 | т о ж е | 2 | 300 | ***Воронкову*** Ивану Степановичу |
| 16 | т о ж е | 2 | 500 | ***Шумилину*** Григорію Яковлевичу |
| 17 | т о ж е | 2 | 800 | ***Харитонову*** Пантелеймону Антон. |
| 18 | т о ж е | 2 | 300 | ***Бѣлову*** Ивану Андреевичу |
| 19 | т о ж е | 2 | 300 | ***Трошину*** Егору Агѣевичу |
| 20 | т о ж е | 2 | 300 | ***Архипову*** Ивану Михайловичу |
| 21 | т о ж е | 2 | 800 | ***Никонову*** Федору Терентьевичу |
| 22 | Чембарная мастерская | 2 | 700 | ***Агѣеву*** Якову Михайловичу |
| 23 | т о ж е | 2 | 700 | ***Горбузу*** Абраму Петревичу |
| 24 | Паровая мельница | — | 5000 | ***Паницъ*** Трофиму Петровичу |
| 25 | т о ж е | — | 3000 | ***Безъязычному*** Ильѣ Дмитріевичу |
| 26 | Водяная мельница | 2 | 500 | ***Краснюку*** Григорію Онуфріевичу |
| 27 | Вѣтряная мельница | 1 | 200 | ***Блохъ*** Антону Акимовичу |
| 28 | т о ж е | 1 | 200 | ***Литвиненко*** Саввѣ Титовичу |
| 29 | Канатная мастерская | 4 | 500 | ***Пучкову*** Николаю Федоровичу |
| 30 | т о ж е | 4 | 500 | ***Сидоркину*** Андрею Михайловичу |

| №№ по порядку | Названіе торгово-промышленныхъ заведеній | Число рабочихъ | Годовой оборотъ | Кому они принадлежатъ или адресъ |
|---|---|---|---|---|
| | **Ст. Медвѣдовская.** | | | |
| 1 | Бакалейная торговля | 1 | 1000 | ***Нечай*** Сергѣю Евменовичу |
| 2 | т о ж е | 1 | 1500 | ***Калугиной*** Устиньѣ Васильевнѣ |
| 3 | т о ж е | 1 | 500 | ***Босакову*** Ивану Степановичу |
| 4 | т о ж е | 1 | 1005 | ***Лемишову*** Саввѣ Сидоровичу |
| 5 | т о ж е | 1 | 400 | ***Каменскому*** Лукьяну Федосѣевичу |
| 6 | т о ж е | 1 | 500 | ***Тубанову*** Архипу Константиновичу |
| 7 | т о ж е | 1 | 500 | ***Сень*** Маріи Андреевнѣ |
| 8 | т о ж е | 1 | 450 | ***Клименко*** Іосифу Евтихіевичу |
| 9 | т о ж е | 1 | 500 | ***Мозговому*** Митрофану Макѣевичу |
| 10 | т о ж е | 1 | 300 | ***Мосиновой*** Аннѣ Борисовнѣ |
| 11 | т о ж е | 1 | — | ***Кондратьеву*** Андрею Ивановичу |
| 12 | т о ж е | 1 | 2500 | ***Игнатовой*** Анастасіи Дмитріевнѣ |
| 13 | т о ж е | 1 | 200 | ***Мосиной*** Аннѣ Борисовнѣ |
| 14 | т о ж е | 1 | 300 | ***Кошелеву*** Мартыну Фотіевичу |
| 15 | т о ж е | 1 | 700 | ***Устименко*** Еленѣ Филатовнѣ |
| 16 | т о ж е | 1 | 500 | ***Бочарову*** Григорію Васильевичу |
| 17 | т о ж е | 1 | 6000 | ***Оксюзову*** Дмитрію Николаевичу |
| 18 | т о ж е | 1 | 3000 | ***Оноприенко*** Іосифу Ивановичу |
| 19 | т о ж е | 1 | 600 | ***Власенко*** Еленѣ Петровнѣ |
| 20 | т о ж е | 1 | 300 | ***Сень*** Параскевѣ Трофимовнѣ |
| 21 | т о ж е | 1 | 500 | ***Кочкалдь*** Варварѣ Гавриловнѣ |
| 22 | т о ж е | 1 | 500 | ***Павленко*** Григорію Григорьевичу |
| 23 | т о ж е | 1 | 500 | ***Пономаренко*** Николаю Авксентьев. |
| 24 | т о ж е | 1 | 200 | ***Березній*** Нникола Ивановичу |
| 25 | т о ж е | 1 | 400 | ***Пятницъ*** Александру Денисовичу |
| 26 | т о ж е | 1 | 400 | ***Филиппову*** Аврааму Афанасьевичу |
| 27 | т о ж е | 1 | 500 | ***Калашни.у*** Филиппу Кирилловичу |
| 28 | т о ж е | 1 | 500 | ***Губенко*** Павлу Никитьевичу |
| 29 | т о ж е | 1 | 500 | ***Буднику*** Василію Григорьевичу |
| 30 | т о ж е | 1 | 15000 | ***Шугаю*** Игнату Никитьевичу |
| 3 | Смѣшанная торговля | 4 | — | ***Абрамову*** Дмитрію Даниловичу |
| 32 | т о ж е | 4 | 150000 | ***Гармашу*** Ивану Онуфріевичу |
| 33 | т о ж е | 2 | 7000 | ***Калашникову*** Алексѣю Ивановичу |
| 34 | т о ж е | 1 | 3000 | ***Туяховой*** Маріи Дмитріевнѣ |
| 35 | т о ж е | 3 | 18000 | ***Ярымъ-Агаеву*** Фадею Христофоров. |
| 36 | т о ж е | 2 | 7500 | ***Калашникову*** Андрю Ивановичу |
| 37 | т о ж е | 1 | 3500 | ***Ярымъ-Агаевы*** Николаю и Якову |
| 38 | т о ж е | 3 | 10000 | ***Хаснекову*** Христофору Петровичу |
| 39 | т о ж е | 1 | 6000 | ***Зубченко*** Емельяну Васильевичу |
| 40 | т о ж е | 1 | 3000 | ***Асланову*** Георгію Пантелеймонов. |
| 41 | т о ж е | 1 | 5000 | ***Александровой*** Маріи Ивановнѣ |
| 42 | т о ж е | 1 | 3000 | ***Сень*** Василію Игнатьевичу |
| 43 | т о ж е | 1 | 4000 | ***Кеменчеджіеву*** Антону Петровичу |
| 44 | Мелочная торговля | 1 | 100 | ***Мандрыкъ*** Георгію Георгіевичу |
| 45 | т о ж е | 1 | 100 | ***Серединой*** Александрѣ Никитовнѣ |
| 46 | т о ж е | 1 | 50 | ***Поправкъ*** Ивану Ларіоновичу |
| 47 | т о ж е | 1 | 350 | ***Запорожцу*** Григорію Васильевичу |
| 48 | т о ж е | 1 | 400 | ***Рьшетняку*** Ивану Ефимовичу |
| 49 | т о ж е | 1 | — | ***Серебрянной*** Прасковьѣ |
| 50 | т о ж е | 1 | 350 | ***Сорокину*** Михаилу Ефимовичу |
| 51 | т о ж е | 1 | 400 | ***Кислицъ*** Митрофану Александров. |
| 52 | т о ж е | 1 | 350 | ***Охрименко*** Маріи Михайловнѣ |
| 53 | т о ж е | 1 | 300 | ***Лобасову*** Василію Радіоновичу |
| 54 | т о ж е | 1 | 200 | ***Дикареву*** Александру Назаровичу |
| 55 | т о ж е | 1 | 1500 | ***Черножукову*** Даніилу Макаровичу |
| 56 | т о ж е | 1 | 400 | ***Сердюкову*** Трофиму |
| 57 | т о ж е | 1 | 300 | ***Бѣлошапкъ*** Евдокіи Гавриловнѣ |
| 58 | т о ж е | 1 | 250 | ***Кичъ*** Степану Козьмичу |
| 59 | т о ж е | 1 | 150 | ***Бакташеву*** Григорію Ивановичу |



| №№ по порядку | Названіе торгово-промышленныхъ заведеній | Число рабочихъ | Годовой оборотъ | Кому они принадлежатъ или адресъ |
|---|---|---|---|---|
| 60 | Мелочная торговля | 1 | 200 | ***Крючковой*** Анастасіи Карповнѣ |
| 61 | т о ж е | 1 | 200 | ***Костюкову*** Андрею Ильичу |
| 62 | Мануфактурная торгов. | 1 | 13000 | ***Мержановой*** Софіи Карповнѣ |
| 63 | Торгов. готов. платьемъ | 1 | 6000 | ***Майбородъ*** Лукѣ Игнатовичу |
| 64 | т о ж е | 1 | 180 | ***Могиленко*** Николаю Андреевичу |
| 65 | т о ж е | 1 | 3600 | ***Ярымъ-Агъеву*** Христофору Мартын. |
| 66 | Шапочная торговля | 1 | — | ***Яковскому*** Михаилу Николаевичу |
| 67 | Обувная торговля | 1 | 4000 | ***Волошину*** Марку Леонтьевичу |
| 68 | Кожевенная торговля | 1 | 5000 | ***Бѣлашову*** Ивану Георгіевичу |
| 69 | т о ж е | 3 | 6000 | ***Воловоду*** Алексѣю Семеновичу |
| 70 | Рыбная торговля | 1 | 8000 | Т-ву ***Бѣлашова*** и К° |
| 71 | Продажа швейн. маш. | 5 | 15000 | К° ***Зингеръ*** |
| 72 | Продажа часовъ | 1 | 500 | ***Баткову*** Егору Борисовичу |
| 73 | Аптекарскій магазинъ | 1 | 2000 | ***Окуневой*** Евгеніи Васильевнѣ |
| 74 | Шорная мастерская | 2 | 4000 | ***Перемежко*** Михаилу Карповичу |
| 75 | Лѣсная торговля | 2 | 15000 | ***Абрамову*** Петру Даниловичу |
| 76 | т о ж е | 1 | 5000 | ***Маслову*** Ивану Васильевичу |
| 77 | т о ж е | 1 | 2000 | ***Дригь*** Нвану Гавриловичу |
| 78 | т о ж е | 1 | 18000 | ***Сименко*** Дмитрію Ивановичу |
| 79 | Складъ керосина и антрацита | 1 | 500 | ***Степанову*** Георгію Сергѣевичу |
| 80 | Маслобойный заводъ | 4 | 10000 | ***Некрасову*** Василію Семеновичу |
| 81 | т о ж е | 1 | 1000 | ***Плавить*** Елизаветѣ Романовнѣ |
| 82 | т о ж е | 1 | 800 | ***Бѣлоусу*** Семену Павловичу |
| 83 | т о ж е | 1 | 260 | ***Тютюнику*** Василію Ивановичу |
| 84 | Паровая мельница | 4 | 3000 | ***Мержанова*** Наслѣдники |
| 85 | т о ж е | 4 | 3000 | ***Карпушину*** Алексѣю Васильевичу |
| 86 | т о ж е | 4 | 2000 | ***Компанійцу*** Давыду Ефимовичу |
| 87 | т о ж е | 6 | 2000 | ***Нашивайло*** Якову Прохоровичу |
| 88 | Хлѣбная ссыпка | 2 | 15000 | ***Леоноду*** Ксенофонту Сидоровичу |
| 89 | т о ж е | 2 | 13000 | ***Лакавосу*** Константину Дмитріевичу |
| | **Ст. Новопокровская.** | | | |
| 1 | Мануфактурная торгов. | 1 | 20000 | ***Т-ву Захаровъ*** Титу Михѣеву и Ко. |
| 2 | т о ж е | 1 | 5000 | ***Молевой*** Марфѣ Харитоновнѣ |
| 3 | т о ж е | 1 | 25000 | ***Хаснекову*** Николаю Петровичу |
| 4 | т о ж е | 1 | 13000 | ***Попову*** Минаю Михайловичу |
| 5 | т о ж е | 1 | 7000 | ***Шаповалову*** Петру Христофорову |
| 6 | т о ж е | 1 | 10000 | ***Молеву*** Ивану Никифоровичу |
| 7 | Галантерейная торговля | 1 | 1500 | ***Некогды*** Данилы Кирилловичу |
| 8 | т о ж е | 1 | 500 | ***Харьковской*** Агафьи Гавриловнѣ |
| 9 | Бакалейная торговля | 1 | 10000 | ***Рагулину*** Кузьмѣ Ипполитову |
| 10 | т о ж е | 1 | 2000 | ***Анистратову*** Гаврилу Егоровичу |
| 11 | т о ж е | 1 | 8000 | ***Колядному*** Денису Дементьевичу |
| 12 | т о ж е | 1 | 2000 | ***Колядному*** Сергѣю Григорьевичу |
| 13 | т о ж е | 1 | 4000 | ***Нарожному*** Ивану Григорьевичу |
| 14 | т о ж е | 1 | 2000 | ***Волынскому*** Ивану Кондратову |
| 15 | т о ж е | 1 | 25000 | ***Колядной*** Александрѣ Елисѣевны |
| 16 | т о ж е | 1 | 3000 | ***Штельмохову*** Николаю Федотовичу |
| 17 | т о ж е | 1 | 10000 | ***Иванову*** Тимофею Андреевичу |
| 18 | т о ж е | 1 | 5600 | ***Телкову*** Василію Евдокимовичу |
| 19 | т о ж е | 1 | 6000 | ***Бабичеву*** Якову Стефановичу |
| 20 | т о ж е | 1 | 1500 | ***Полякову*** Андрею Евграфовичу |
| 21 | т о ж е | 1 | 5000 | ***Анистратову*** Гаврілу Егоровичу |
| 22 | т о ж е | 1 | 30000 | ***Коновалову*** Стефану Филипповичу |
| 23 | т о ж е | 1 | 8000 | ***Соловьеву*** Ивану Галактіоновичу |
| 24 | т о ж е | 1 | 2000 | ***Макшанову*** Андрею Максимовичу |
| 25 | т о ж е | 1 | 8000 | ***Макшанову*** Ивану Андреевичу |
| 26 | т о ж е | 1 | 800 | ***Шаповаленко*** Іосифу Кузьмичу |
| 27 | | 1 | 500 | ***Льтенко*** Александру Саввичу |

| №№ по порядку | Названіе торгово-промышленныхъ предпріятій | Число рабочихъ | Годовой оборотъ | Кому они принадлежатъ или адресъ |
|---|---|---|---|---|
| 28 | Бакалейная торговля | 1 | 4000 | ***Колядной*** Маріи Арсентьевны |
| 29 | т о ж е | 1 | 200 | ***Ефимову*** Никитѣ Ефимовичу |
| 30 | т о ж е | 1 | 1500 | ***Мальцевой*** Евдокіи Андреевны |
| 31 | т о ж е | 1 | 300 | ***Пашкову*** Андрею Петровичу |
| 32 | т о ж е | 1 | 300 | ***Высоцкому*** Аввакуму Михайловичу |
| 33 | т о ж е | 1 | 300 | ***Заикѣ*** Прохору Степановичу |
| 34 | т о ж е | 1 | 300 | ***Гаврилейченко*** Семену Косьянову |
| 35 | т о ж е | 1 | 500 | ***Баеву*** Кириллу Ильичу |
| 36 | Хлѣбопекарня | 1 | 500 | ***Кириниди*** Израилю Казьмину |
| 37 | Вальцевая муком. мельн. | 2 | 5000 | ***Степанову*** Кирѣй Трофимовичу и Ко. |
| 38 | т о ж е | 4 | 15000 | ***Махонину*** Ивану Ивановичу |
| 39 | т о ж е | 2 | 7000 | ***Красавцеву*** Митрофану Лаврентьеву |
| 40 | Аптекарскій магазинъ | 1 | 400 | ***Суховьевой*** Серафимы Александр. |
| 41 | Рыбная торговля | 1 | 3000 | ***Сябренко*** Григорію Федоровичу |
| 42 | т о ж е | 1 | 3000 | ***Карцевой*** Анастасіи Михайловнѣ |
| 43 | Кожевенная торговля | 1 | 3000 | ***Олейникову*** Василію Ивановичу |
| 44 | т о ж е | 1 | 5000 | ***Сероклиновымъ*** Егору и Назару Ефимовымъ |
| 45 | т о ж е | 1 | 10000 | ***Бр. Захаровымъ*** Андрею и Ивану |
| 46 | т о ж е | 1 | 2000 | ***Бр. Фуниковымъ*** Алексѣю и Семену |
| 47 | Мыльное производство | 1 | 500 | ***Зимѣ*** Анны Матвѣевны |
| 48 | т о ж е | 1 | 300 | ***Абеленцеву*** Егору Тихоновичу |
| 49 | Кондитерская | 1 | 1500 | ***Масирану*** Константину Пантелейм. |
| 50 | Колбасное производство | 1 | 1500 | ***Колядному*** Тимофею Григорьевичу |
| 51 | Хлѣбная ссыпка | 1 | 15000 | ***Паиадакосу*** Ивану Константинов. |
| 52 | т о ж е | 1 | 15000 | ***Липецкому*** Алексѣю Стефановичу |
| 53 | т о ж е | 1 | 10000 | ***Иглину*** Матвѣю Егоровичу |
| 54 | т о ж е | 2 | 75000 | ***Цуноянатису*** Георгію Константин. |
| 55 | т о ж е | 2 | 25000 | ***Куманараки*** Никлаю Констант. |
| 56 | т о ж е | 2 | 80000 | ***Муратову*** Дмитрію Яковлевичу |
| 57 | т о ж е | 1 | 15000 | ***Харитонову*** Александру Никандров. |
| 58 | т о ж е | 1 | 5000 | ***Щеголеву*** Василію Марковичу |
| 59 | т о ж е | 2 | 19000 | ***Якимову*** Василію Ивановичу |
| 60 | т о ж е | 1 | 30000 | ***Меньшикову*** Михаилу Антоновичу |
| 61 | т о ж е | 1 | 2000 | ***Шаповалову*** Петру Христофорову |
| 62 | т о ж е | 1 | 15000 | ***Влахако*** Аристидію Григорьевичу |
| 63 | А п т е к а | 1 | 3000 | ***Смирнову*** Василію Яковлевичу |
| 64 | Торгов. азіатск. товар. | 1 | 500 | ***Папукъянцу*** Александру Николаеву |
| 65 | т о ж е | 1 | 3000 | ***Абдулъ Хаджи-Мирзаеву*** |
| 66 | т о ж е | 1 | 2000 | ***Саидъ Хаджи-Мирзаеву*** |
| 67 | Лѣсная торговля | 1 | 15000 | ***Смольникову*** Григорію Павловичу |
| 68 | т о ж е | 1 | 10000 | ***Левашеву*** Валерію Валеріановичу |
| 69 | т о ж е | 1 | 5000 | Е м у - ж е |
| 70 | т о ж е | 1 | 20000 | ***Якимову*** Василію Ивановичу |
| 71 | Складъ землед. орудій | 1 | 50000 | ***Т-ву Гельферихъ-Саде*** |
| 72 | Маслобойный заводъ | 2 | 4000 | ***Бондаренко*** Михаилу Ивановичу |
| 73 | Торговля швейн. машин. | 3 | 25000 | ***Компаніи Зингеръ*** |
| 74 | Электро-біографъ | 2 | 500 | ***Чалахову*** Григорію Петровичу |
| 75 | Шорно-седѣльн. мастерс. | 1 | 3000 | ***Урянскому*** Ефиму Сафроновичу |
| 76 | т о ж е | 2 | 300 | ***Васильеву*** Сергѣю Африкан. |
| 77 | Сапожная мастерская | 2 | 600 | ***Саплинову*** Федору Ивановичу |
| 78 | т о ж е | 1 | 300 | ***Кошеленко*** Семену Власовичу |
| 79 | т о ж е | 2 | 700 | ***Штанько*** Степану Гавриловичу |
| 80 | т о ж е | 1 | 300 | ***Дорохову*** Дмитрію Васильевичу |
| 81 | т о ж е | 1 | 400 | ***Терентьеву*** Ивану Ивановичу |
| 82 | т о ж е | 1 | 300 | ***Гончарову*** Якову Евстафіевичу |
| 83 | т о ж е | 1 | 100 | ***Баловневу*** Захару Ивановичу |
| 84 | Шубное производство | 2 | 800 | ***Колядову*** Ефиму Сидоровичу |
| 85 | т о ж е | 2 | 500 | ***Дрынину*** Тимофею Ивановичу |
| 86 | Шерстобит. мастерская | 1 | 200 | ***Кобякову*** Александру Яковлевичу |
| 87 | Кузнеч.-слесар. мастер. | 1 | 400 | ***Серпокрылову*** Василію Антоновичу |



| №№ по порядку | Названіе торгово-промышленныхъ предпріятій | Число рабочихъ | Годовой оборотъ | Кому они принадлежатъ или адресъ |
|---|---|---|---|---|
| 88 | Кузнеч.-слесар. мастер. | 2 | 400 | ***Полянскому*** Понкрату Гавриловичу |
| 89 | т о ж е | 1 | 400 | ***Кузюмину*** Антону Даниловичу |
| 90 | т о ж е | 3 | 1500 | ***Корніенко*** Алексѣю Пантелеймонов. |
| 91 | т о ж е | 2 | 1000 | ***Тищенко*** Алексѣю Абрамовичу |
| 92 | Чугунно-лит. заводъ | 3 | 2000 | ***Шумилкину*** Никифору Деомидовичу |
| 93 | Веревочная мастерская | 3 | 400 | ***Пашкову*** Андрею Федоровичу |
| 94 | т о ж е | 2 | 300 | ***Полуянову*** Прокофію |
| 95 | т о ж е | 2 | 250 | ***Павлеву*** Ананію Андреевичу |
| 96 | Ведян. муком. мельница | 1 | 500 | ***Чубукину*** Никитѣ Петровичу |
| 97 | т о ж е | 1 | 500 | ***Баеву*** Ивану Ивановичу |
| 98 | т о ж е | 1 | 600 | ***Пономареву*** Стефану Ивановичу |
| 99 | Кирпичный заводъ | 1 | 1000 | ***Тищенко*** Афанасію Федоровичу |
| 100 | т о ж е | 3 | 2000 | ***Фуникову*** Кондрату Евдокимовичу |
| 101 | Торговая баня | 1 | 600 | ***Шведову*** Андрею Ивановичу |
| 102 | т о ж е | 1 | 500 | ***Головинову*** Дмитрію Архиповичу |
| | **Ст. Новомалороссійская.** | | | |
| 1 | Паровая муком. мельн. | 5 | 3000 | ***Зайцеву*** Антону Павлову |
| 2 | Водян. муком. мельница | 1 | 200 | Братьямъ ***Жуковымъ*** |
| 3 | Маслобойный заводъ | 3 | 800 | ***Снѣсреву*** Евгенію Петрову |
| 4 | т о ж е | 3 | 1000 | Е м у - ж е |
| 5 | т о ж е | 3 | 1000 | ***Снѣсореву*** Трофиму Купріанову |
| 6 | Бондарная мастерская | 3 | 600 | ***Карманцевымъ*** Наслѣдникамъ |
| 7 | т о ж е | 8 | 800 | ***Тютюнину*** Никону Алексѣевичу |
| 8 | Овчинная мастерская | 2 | 400 | ***Кошелеву*** Ефиму Николаевичу |
| 9 | Кирпичный заводъ | 20 | 4000 | ***Зубову*** Дмитрію Павловичу |
| 10 | Экипажная мастерская | 5 | 2800 | ***Бугасову*** Марку Дмитріевичу |
| 11 | т о ж е | 5 | 2800 | ***Бойко-Сковородко*** и другіе |
| 12 | Мануфактурная торгов. | 3 | 4000 | ***Склярову*** Трофиму Николаевичу |
| 13 | т о ж е | 3 | 5000 | ***Склярову*** Якову Николаевичу |
| 14 | т о ж е | 5 | 13000 | ***Кленіковымъ*** Наслѣдникамъ |
| 15 | т о ж е | 3 | 3000 | ***Пероговой*** Наталіи Ивановнѣ |
| 16 | Бакалейная торговля | 1 | 400 | ***Мамонову*** Тимофею Афанасьевичу |
| 17 | т о ж е | 1 | 600 | ***Бурнусу*** Исайю Федоровичу |
| 18 | т о ж е | 1 | 500 | ***Мамонову*** Науму Кузьмичу |
| 19 | т о ж е | 1 | 1000 | ***Кузнецову*** Василію Васильевичу |
| 20 | т о ж е | 1 | 500 | ***Дайниченко*** Ивану Семеновичу |
| 21 | т о ж е | 1 | 500 | ***Трушу*** Никифору Леонтьевичу |
| 22 | т о ж е | 1 | 500 | ***Перегудову*** Ивану Ефремовичу |
| 23 | т о ж е | 1 | 500 | ***Хорціеву*** Андрею Павлову |
| 24 | т о ж е | 1 | 50 | ***Малехову*** Федору Ильичу |
| 25 | т о ж е | 1 | 2000 | ***Хорцеву*** Ивану Петровичу |
| 26 | т о ж е | 1 | 1000 | ***Гайворонской*** Маріи Константинов. |
| 27 | т о ж е | 1 | 250 | ***Гребниковой*** Екатеринѣ Гавриловнѣ |
| 28 | т о ж е | 1 | 300 | ***Гарбузову*** Антонъ Анисимовъ |
| 29 | т о ж е | 1 | 300 | ***Коренскому*** Алексѣю Семеновичу |
| 30 | т о ж е | 1 | 250 | ***Рышетнякову*** Никифору Максим. |
| 31 | т о ж е | 1 | 250 | ***Ледитевой*** Маріи Ивановнѣ |
| 32 | Галантерейн. торговля | 1 | 200 | ***Кулишову*** Михаилу Григорьевичу |
| 33 | т о ж е | 1 | 2 0 | ***Капустяну*** Афанасію Ефимову |
| 34 | т о ж е | 1 | 200 | ***Величко*** Феклѣ Федоровнѣ |
| 35 | т о ж е | 1 | 500 | ***Гончаренко*** Степану Харитоновичу |
| 36 | Смѣшанная торговля | 1 | 1000 | ***Ралко*** Константину Іосифовичу |
| 37 | Мелочная торговля | 1 | 3500 | ***Барсаку*** Георгію Федоровичу |
| 38 | т о ж е | 1 | 500 | ***Красняку*** Ивану Ивановичу |
| 39 | т о ж е | 1 | 800 | ***Красняку*** Николаю Ивановичу |
| 40 | т о ж е | 1 | 300 | ***Антипенко*** Архипу Ивановичу |
| 41 | т о ж е | 1 | 200 | ***Плындину*** Митрофану Ивановичу |
| 42 | | 1 | 200 | ***Тротяку*** Давиду Гавриловичу |

| №№ по порядку | Названіе торгово-промышленныхъ предпріятій | Число рабочихъ | Годовой оборотъ | Кому они принадлежатъ или адресъ |
|---|---|---|---|---|
| 43 | Мелочная торговля | 1 | 300 | ***Приходько*** Григорію Ивановичу |
| 44 | т о ж е | 1 | 100 | ***Любчинко*** Тимофей Григорьевичу |
| 45 | Кожевенная торговля | 1 | 1500 | ***Говорунову*** Ѳомѣ Яковлевичу |
| 46 | т о ж е | 1 | 1500 | ***Простакову*** Георгію Романовичу |
| 47 | Рыбная торговля | 1 | 500 | ***Останову*** Николаю Ивановичу |
| 48 | т о ж е | 1 | 300 | ***Антипенко*** Архипу Ивановичу |
| 49 | т о ж е | 1 | 300 | ***Кубкину*** Дмитрію Григоріевичу |
| 50 | т о ж е | 1 | 300 | ***Васильковскому*** Афанасію Григор. |
| 51 | Складъ землед. орудій | 1 | 6000 | ***Лоповому*** Алексѣю Ивановичу |
| 52 | Аптекарскій магазинъ | 1 | 200 | ***Орьхову*** Ильѣ Федоровичу |
| 53 | т о ж е | 1 | 500 | ***Козменко*** Андрею Ивановичу |
| 54 | А п т е к а | 1 | 900 | ***Соболю*** Владиславу Матвѣевичу |
| 55 | Торговля азіат. товар. | 1 | 1500 | ***Циціеву*** Александру Ивановичу |
| 56 | Торгов. готов. платьемъ | 1 | 1500 | ***Гупченко*** Андрею Андреевичъ |
| 57 | Хлѣбная ссыпка | 4 | 10000 | ***Захвироноло*** Михаилу Ивановичу |
| 58 | т о ж е | 5 | 15000 | ***Цаконась*** Христофору Константин. |
| 59 | т о ж е | 2 | — | ***Фундосу*** Константину Теоловичу |
| 60 | Лимонадный заводъ | 1 | 200 | ***Довгій*** Корнѣю Григорьевичу |
| | **Ст. Новорождественская.** | | | |
| 1 | Смѣшанная торговля | 1 | 3000 | ***Пацапуну*** Даніилу Сав. |
| 2 | т о ж е | 1 | 1500 | ***Хопилову*** Емельяну Ивановичу |
| 3 | т о ж е | 1 | 1000 | ***Литвинову*** Филиппу Ивановичу |
| 4 | т о ж е | 1 | 1500 | ***Манохиной*** Акилинѣ Григорьевнѣ |
| 5 | т о ж е | 2 | 3500 | ***Андросову*** Евдокиму Тимофеевичу |
| 6 | т о ж е | 1 | 1500 | ***Еременко*** Агаф. Кур. |
| 7 | т о ж е | 2 | 1600 | ***Полякову*** Тимофею Игнатьевичу |
| 8 | т о ж е | 2 | 6000 | ***Гридину*** Ивану Петровичу |
| 9 | т о ж е | 1 | 2000 | ***Гридину*** Роману Фед. |
| 10 | т о ж е | 1 | 1666 | ***Гридину*** Григорію Акимовичу |
| 11 | т о ж е | 1 | 1000 | ***Ковалеву*** Нестору Андр. |
| 12 | Мелочная торговля | 1 | 1000 | ***Гетьмановой*** Анастасіи Ивановнѣ |
| 13 | т о ж е | 1 | 400 | ***Селютину*** Георгію Фомичу |
| 14 | т о ж е | 1 | 350 | ***Прибыльскому*** Михаилу Ивановичу |
| 15 | т о ж е | 1 | 400 | ***Капаницыну*** Петру Мак. |
| 16 | т о ж е | 1 | 600 | ***Капаницыну*** Флору Григорьевичу |
| 17 | т о ж е | 1 | 700 | ***Баранову*** Ивану Іосифовичу |
| 18 | т о ж е | 1 | 200 | ***Павлову*** Ивану Семеновичу |
| 19 | т о ж е | 1 | 600 | ***Друзевой*** Парасковіи Анд. |
| 20 | т о ж е | 1 | 700 | ***Бондареву*** Алек. Павловичу |
| 21 | т о ж е | 1 | 500 | ***Новикову*** Сав. Григорьевичу |
| 22 | т о ж е | 1 | 400 | ***Шутову*** Степану Павловичу |
| 23 | т о ж е | 1 | 400 | ***Капаницыну*** Макарію Григорьевичу |
| 24 | т о ж е | 1 | 800 | ***Хоружій*** Ивану Іосифовичу |
| 25 | т о ж е | 1 | 400 | ***Кириліевой*** Маріи Тарасовны |
| 26 | т о ж е | 1 | 500 | ***Сазонову*** Тимофею Яковлевичу |
| 27 | т о ж е | 1 | 400 | ***Андріанченко*** Павлу Фед. |
| 28 | т о ж е | 1 | 300 | ***Татьянченко*** Ивану Ивановичу |
| 29 | т о ж е | 1 | 200 | ***Савельевой*** Матренѣ Петровнѣ |
| 30 | Развозная торговля | 1 | 200 | ***Андросову*** Кирилу Семеновичу |
| 31 | т о ж е | 1 | 200 | ***Новикову*** Сав. Григорьевичу |
| 32 | т о ж е | 1 | 800 | ***Капаницыну*** Фр. Григорьевичу |
| 33 | Бакалейная торговля | 1 | 600 | ***Куницыну*** Ал. Семеновичу |
| 34 | Лимонадный заводъ | 2 | 600 | ***Фоминову*** Сер. Стефановичу |
| 35 | Паровая муком. мельн. | 4 | 3000 | ***Яковлеву*** Василію Фед. |
| 36 | т о ж е | 3 | 2000 | ***Иванову*** Ник. Ал. |
| 37 | т о ж е | 2 | 1000 | ***Ворона*** Ар. Ивановичу |
| 38 | Паровая маслобойня | 2 | 600 | ***Азаренко*** Ивану Ивановичу |
| 39 | т о ж е | 2 | 700 | ***Иванову*** Ник. Алек. |



| №№ по порядку | Названіе торгово-промышленныхъ предпріятій | Число рабочихъ | Годовой оборотъ | Кому они принадлежатъ или адресъ |
|---|---|---|---|---|
| 40 | Торгов. швейн. машин. | 1 | 2000 | ***Компаніи Зингеръ*** |
| 41 | Скупка кожъ | 1 | 700 | ***Карпушину*** Петру Наумовичу |
| 42 | Кирпич.-черепич. заводъ | 5 | 3000 | ***Пашкову*** Ник. Козмичу |
| 43 | Кирпичный заводъ | 4 | 2000 | ***Нарыжному*** Ивану Ник. |
| 44 | т о ж е | 3 | 1000 | ***Почерняеву*** Ивану Козмичу |
| 45 | т о ж е | 2 | 700 | ***Почерняеву*** Михаилу Козмичу |
| 46 | Гончарный заводъ | 1 | 400 | ***Алиференко*** Андрею Ник. |
| | **Ст. Пластуновская.** | | | |
| 1 | Смѣшанная торговля | 2 | 5000 | ***Косовченко*** Михаилу Трофимову |
| 2 | т о ж е | 1 | 5000 | ***Яценко*** Лукѣ Макарову |
| 3 | т о ж е | 2 | 4000 | ***Смутко*** Спиридону Александрову |
| 4 | т о ж е | 2 | 3500 | ***Гаркушь*** Гавріилу Логвинову |
| 5 | т о ж е | 1 | 1500 | ***Косовчанко*** Семену Трофимову |
| 6 | т о ж е | 1 | 1500 | ***Бондаренко*** Марфѣ Ивановой |
| 7 | т о ж е | 1 | 1000 | ***Оробецъ*** Ефиму Лукину |
| 8 | т о ж е | 2 | 2000 | Яковъ Иванову ***Шостаку*** и ***Червяку*** Григорію Федорову |
| 9 | т о ж е | 1 | 2000 | ***Яременко*** Гавріилу Степанову |
| 10 | т о ж е | 1 | 2000 | ***Комышану*** Владимиру Михайлову |
| 11 | т о ж е | 1 | 2000 | ***Хуберову*** Мелкону Иванову |
| 12 | Бакалейная торговля | 1 | 600 | ***Чабану*** Стефану Онисимову |
| 13 | Смѣшанная торговля | 1 | 4000 | ***Бьлячeнко*** Петру Григорьеву |
| 14 | т о ж е | 1 | 1000 | ***Пройдысвьту*** Павлу Сергѣеву |
| 15 | Мануфактурная торгов. | 1 | 600 | ***Павленко*** Аннѣ Емельяновнѣ |
| 16 | т о ж е | 1 | 200 | ***Винникову*** Петру Ульянову |
| 17 | Бакалейная торговля | 1 | 300 | ***Морозенко*** Прасковьѣ Даниловой |
| 18 | т о ж е | 2 | 1000 | ***Кодолбенковой*** Маріи Ивановнѣ |
| 19 | т о ж е | 1 | 100 | ***Ковалевой*** Агрипинѣ Федоровнѣ |
| 20 | т о ж е | 1 | 500 | ***Брижаку*** Андрею Матвѣеву |
| 21 | т о ж е | 1 | 500 | ***Никитину*** Ивану Степанову |
| 22 | т о ж е | 1 | 500 | ***Чернушенко*** Кириллу Никифорову |
| 23 | т о ж е | 1 | 400 | ***Сшепаненко*** Діонисію Иванову |
| 24 | т о ж е | 1 | 300 | ***Горбу*** Алексѣю Парфентіеву |
| 25 | т о ж е | 1 | 700 | ***Ковалеву*** Трофиму Никифорову |
| 26 | т о ж е | 1 | 300 | ***Мартыненкв*** Ефиму Алексѣеву |
| 27 | т о ж е | 1 | 300 | ***Косовичу*** Максиму Федорову |
| 28 | т о ж е | 1 | 800 | ***Довій*** Самуилу Евтихьеву |
| 29 | т о ж е | 1 | 200 | ***Клитному*** Исидору Онисимову |
| 30 | т о ж е | 1 | 150 | ***Двухимеенному*** Федору Антонову |
| 31 | т о ж е | 1 | 100 | ***Лядской*** Прасковіи Григорьевнѣ |
| 32 | т о ж е | 1 | 400 | ***Барабашу*** Василію Ефимову |
| 33 | т о ж е | 1 | 150 | ***Бойко*** Антону Никитину |
| 34 | т о ж е | 1 | 400 | ***Голобороденко*** Дмитрію Констан. |
| 35 | т о ж е | 1 | 300 | ***Немыка*** Филиппу Иванову |
| 36 | т о ж е | 1 | 100 | ***Власенко*** Антону Антонову |
| 37 | т о ж е | 1 | 500 | ***Тарановскому*** Петру Іосифову |
| 38 | т о ж е | 1 | 1000 | ***Рубайло*** Февроніи Ивановнѣ |
| 39 | т о ж е | 1 | 100 | ***Олейниковой*** Надеждѣ Васильевой |
| 40 | т о ж е | 1 | 500 | ***Возницъ*** Александрѣ Кирилловой |
| 41 | Мелочная торговля | 1 | 200 | ***Мигалю*** Ивану Панфилову |
| 42 | т о ж е | 1 | 150 | ***Погуляеву*** Павлу Лукину |
| 43 | т о ж е | 1 | 150 | ***Шатову*** Семену Никитову |
| 44 | т о ж е | 1 | 100 | ***Головченко*** Степану Григорьеву |
| 45 | т о ж е | 1 | 100 | ***Малешевой*** Александрѣ Ивановнѣ |
| 46 | т о ж е | 1 | 150 | ***Рядовой*** Христинѣ Лактіонойвой |
| 47 | т о ж е | 1 | 100 | ***Зеленчуковой*** Евдокіѣ Федоровой |
| 48 | т о ж е | 1 | 100 | ***Чертенко*** Лаврентію Трофимову |
| 49 | Галантерейная торгов. | 1 | 100 | ***Гладенко*** Кириллу Петрову |
| 50 | | 1 | 250 | ***Петренко*** Митрофану Максимову |

| №№ по порядку. | Названіе торгово-промышленныхъ заведеній | Число рабочихъ | Годовой оборотъ | Кому они принадлежатъ или адресъ |
|---|---|---|---|---|
| 51 | Торовля азіатск. товар. | 1 | 400 | ***Мелоянцу*** Погосу Артемовичу |
| 52 | Сельская аптека | 1 | 800 | ***Гуровичъ*** Дарьѣ Никаноровой |
| 53 | Желѣз.-скобян. торгов. | 1 | 2500 | ***Буту*** Ивану Трофимову |
| 54 | Торговля швейн. маш. | 1 | 2000 | ***Компаніи Зингеръ*** |
| 55 | Хлѣбная ссыпка | 2 | 60000 | ***Діамандопуло*** Савелію Дмитріеву |
| 56 | т о ж е | 2 | 40000 | ***Коцонису*** Афанасію Харлампіеву |
| 57 | т о ж е | 1 | 40000 | ***Гавалла*** Русето Антонову |
| 58 | т о ж е | 2 | 90000 | ***Кафедзопуло*** Спиридону Леонард. |
| 59 | Лѣсная торговля | 1 | 7000 | Е м у - ж е |
| 60 | т о ж е | 1 | 7000 | ***Гавалла*** Русето Антонову |
| 61 | Х а р ч е в н я | 1 | 200 | ***Буткову*** Артему Емельянову |
| 62 | Мучная торговля | 1 | 200 | ***Роменскому*** Константину Захарову |
| 63 | Кожевенная торговля | 2 | 1000 | ***Шугаеву*** Даніилу Калистратову |
| 64 | т о ж е | 4 | 3000 | ***Туренко*** Георгію Родіонову |
| 65 | Обувная торговля | 1 | 500 | ***Мамосянцу*** Кирикосу Арутюнову |
| 66 | т о ж е | 1 | 3000 | ***Туренко*** Родіону Андрееву |
| 67 | т о ж е | 1 | 200 | ***Сорокотяга*** Ивану Федорову |
| 68 | Паровая мельница | 4 | 4000 | ***Мауху*** Христіану Данилову |
| 69 | т о ж е | 4 | 3500 | ***Кремеру*** Іогану Генрихову |
| 70 | т о ж е | 3 | 4000 | ***Яценко*** Лукѣ Макарову и ***Смутко*** |
| 71 | Водяная мельница | 2 | 1800 | Спиридону Александрову |
| 72 | т о ж е | 2 | 1000 | ***Бондареву*** Ивану Кирилову |
| 73 | Рыбная торговля | 1 | 200 | ***Буткову*** Никитѣ Иванову |
| 74 | т о ж е | 1 | 100 | ***Лужецкому*** Егору Петрову |
| 75 | т о ж е | 1 | 200 | ***Костюниной*** Ефиміи Петровой |
| 76 | т о ж е | 1 | 200 | ***Наумовой*** Фіонѣ Митрофановой |
| 77 | т о ж е | 1 | 200 | ***Джагиновой*** Павлу Григорьеву |
| 78 | Гончарная торговля | 1 | 100 | ***Буткову*** Артему Емельянову |
| 79 | Мясная торговля | 1 | 200 | ***Кечергъ*** Ивану Андрееву |
| 80 | т о ж е | 1 | 200 | ***Праху*** Федору Григорьеву |
| 81 | т о ж е | 1 | 200 | ***Пономареву*** Василію Федорову |
| 82 | т о ж е | 1 | 200 | ***Рева*** Федору Пикандрову |
| 83 | Чайная и столовая | 1 | 200 | ***Пономареву*** Василію Федорову |
| 84 | Торгов. печен. хлѣбомъ | 1 | 200 | ***Коломацкому*** Василію Ивласову |
| 85 | Маслобойный заводъ | 1 | 100 | ***Даміанопуло*** Николаю Паніотовичу |
| 86 | т о ж е | 3 | 800 | ***Голубу*** Афанасію Аввакумову |
| 87 | т о ж е | 3 | 750 | ***Никитину*** Герасиму Александрову |
| 88 | т о ж е | 3 | 400 | ***Поставецъ*** Сильвестру Максимову |
| 89 | Кирпичный заводъ | 2 | 700 | ***Никитину*** Семену Александрову |
| 90 | т о ж е | 4 | 2000 | ***Ковалеву*** Никифору Михайлову |
| 91 | Буфетъ на станц. „Пластуновская" | 8 | 2000 | ***Тимошкину*** Александру Иванову |
| | | 1 | 150 | ***Александровой*** Екатеринѣ Данил. |
| | **Ст. Платнировская.** | | | |
| 1 | Смѣшанная торговля | 1 | 15000 | ***Хихля*** Василію Семеновичу |
| 2 | т о ж е | 1 | 7000 | ***Хихля*** Уліану Наумовичу |
| 3 | т о ж е | 1 | 8000 | ***Хилчевскому*** Андрею Григорьевичу |
| 4 | т о ж е | 2 | 40000 | ***Абрамову*** Дмитрію Даниловичу |
| 5 | т о ж е | 2 | 19000 | ***Абрамову*** Ивану Даниловичу |
| 6 | Бакалейная торговля | 1 | 2000 | ***Олефиренко*** Якову Лаврентіевичу |
| 7 | т о ж е | 1 | 1500 | ***Туренко*** Корнилу Ивановичу |
| 8 | т о ж е | 1 | 360 | ***Носачеву*** Павлу Фед. |
| 9 | т о ж е | 1 | 1200 | ***Надежкину*** Ник. Фед. |
| 10 | т о ж е | 1 | 1200 | ***Нетай*** Петру Яковлевичу |
| 11 | т о ж е | 1 | 1000 | ***Кладько*** Ефрему Фед. |
| 12 | т о ж е | 1 | 200 | ***Нефедовой*** Евгеніи Яковлевнѣ |
| 13 | т о ж е | 1 | — | ***Кубраку*** Емельяну Игнатіевичу |
| 14 | т о ж е | 1 | 800 | ***Гой*** Ефрему Потаповичу |
| 15 | т о ж е | 1 | 1000 | ***Свистуну*** Роману Фед |



| №№ по порядку | Названіе торгово-промышленныхъ предпріятій | Число рабочихъ | Годовой оборотъ | Кому они принадлежатъ или адресъ |
|---|---|---|---|---|
| 16 | Бакалейная торговля | 1 | 400 | ***Литовкину*** Петру Алек. |
| 17 | т о ж е | 1 | 400 | ***Калачу*** Якову Сидоровичу |
| 18 | т о ж е | 1 | 600 | ***Калачу*** Кириллу Алек. |
| 19 | т о ж е | 1 | 3000 | ***Быквоченко*** Уліану Власьевичу |
| 20 | т о ж е | 1 | 400 | ***Улыбину*** Ивану Тихоновичу |
| 21 | т о ж е | 1 | 700 | ***Еременко*** Ивану Яковлевичу |
| 22 | т о ж е | 1 | 400 | ***Касьяненко*** Дмитрію Фед. |
| 23 | т о ж е | 1 | 800 | ***Бабичу*** Фед. Васильевичу |
| 24 | т о ж е | 1 | — | ***Онопріенко*** Емельяну Стефановичу |
| 25 | т о ж е | 1 | 3000 | ***Сидоровой*** Феодосіи Ефремовнѣ |
| 26 | т о ж е | 1 | — | ***Богданову*** Дмитрію Мак. |
| 27 | т о ж е | 1 | 2000 | ***Якименко*** Георгію Филлиповичу |
| 28 | т о ж е | 1 | — | ***Хлехчеву*** Тод. Мир. |
| 29 | Мелочная торговля | 1 | 360 | ***Цацоха*** Наталіи |
| 30 | т о ж е | 1 | 200 | ***Голубенко*** Маріи Евсеѣвнѣ |
| 31 | т о ж е | 1 | 600 | ***Глущенко*** Фед. Ивановичу |
| 32 | т о ж е | 1 | 600 | ***Христенко*** Прокофію Лукьяновичу |
| 33 | т о ж е | 1 | 800 | ***Кубраку*** Игнатію Емельяновичу |
| 34 | т о ж е | 1 | 500 | ***Бездольному*** Павлу Гавриловичу |
| 35 | т о ж е | 1 | — | ***Коваленко*** Ивану Фед. |
| 36 | Галантерейная торгов. | 1 | 800 | ***Дроженко*** Лук. Алек. |
| 37 | А п т е к а | 1 | 1427 | ***Альпатову*** Мих. Васильевичу |
| 38 | Аптекарскій магазинъ | 1 | 600 | ***Павлевскому*** Ел. фед. |
| 39 | Банковая операція | 1 | 433732 | ***Общ. взаимнаго кр.*** |
| 40 | Продажа швейн. маш. | 1 | 500 | ***К° Зингеръ*** |
| 41 | Экипажная мастерская | 3 | 2300 | ***Хильчевскому*** Антону Григорьевичу |
| 42 | т о ж е | 3 | — | ***Мажайской*** Екате. Ивановнѣ |
| 43 | Рыбная торговля | 1 | 1000 | ***Жильченко*** Екатеринѣ Андреевнѣ |
| 44 | т о ж е | 1 | 1000 | ***Жильченко*** Василію Томофеевичу |
| 45 | Мясная торговля | 1 | 100 | ***Кладько*** Еф. Фед. |
| 46 | т о ж е | 1 | 3000 | ***Схоменко*** Фед. Митрофановичу |
| 47 | т о ж е | 1 | 200 | ***Лысенко*** Василію Владимировичу |
| 48 | т о ж е | 1 | 5000 | ***Сапунову*** Далм. Матвѣевичу |
| 49 | Біографъ | 1 | — | ***Нефедовой*** Евгеніи Яковлевнѣ |
| 50 | С т о л о в а я | 1 | 500 | ***Дорошенко*** Ник. Мих. |
| 51 | т о ж е | 1 | — | ***Коробкиной*** Прасковьѣ Васильевнѣ |
| 52 | Торгов. готов. платьемъ | 1 | 500 | ***Сычу*** Ст. Мих. |
| 53 | Мучная торговля | 1 | 300 | ***Жеребкину*** Мак. Фед. |
| 54 | т о ж е | 1 | — | ***Божкову*** Евдокиму Ивановичу |
| 55 | т о ж е | 1 | 100 | ***Змцову*** Ивану Васильевичу |
| 56 | Шапочная торговля | 1 | 1000 | ***Цыпозальникову*** Архипу Семенов |
| 57 | т о ж е | 1 | 360 | ***Богуту*** Григорію Андр. |
| 58 | Обувная торговля | 1 | 1200 | ***Гончарову*** Семену Мак. |
| 59 | Кожевенная торговля | 1 | 15000 | ***Бондарю*** Дмитрію Яковлевичу |
| 60 | Лѣсная торговля | 1 | 6000 | ***Абрамову*** Даніилу Яковлевичу |
| 61 | т о ж е | 1 | 5000 | ***Курилко*** Владимиру Андр. |
| 62 | Буфетъ при станціи „Платнировская" | 1 | 150 | ***Егиной*** Ольгѣ Ивановнѣ |
| | | 1 | — | ***Абрамову*** Даніилу Яковлевичу |
| 63 | Хлѣбная ссыпка | 1 | 55000 | ***Данако*** Ивану Андр. |
| 64 | т о ж е | 1 | 2000 | ***Титову*** Ник. Игнатьевичу |
| 65 | т о ж е | 1 | 80009 | ***Калогерасу*** Ник. Андр. |
| 66 | т о ж е | 1 | 28000 | ***Бурлакину*** Мих. Мак. |
| 67 | т о ж е | 1 | 45000 | ***Токареву*** Ник. Хар. |
| 68 | т о ж е | 2 | 5000 | ***Брайло*** Григорію Ивановичу |
| 69 | Маслобойный заводъ | 2 | 2000 | ***Угниенко*** Ивану Саф. |
| 70 | т о ж е | 1 | 3000 | ***Земкову*** Ивану Васильевичу |
| 71 | Водяная муком. мельн. | 2 | 10000 | ***Угниенко*** Ивану Саф. |
| 72 | Моторно-муком. мельн. | 1 | 6000 | ***Новомлинскому*** Ивану Алек. |
| 73 | Вальцев. муком. мельн. | 2 | 5000 | ***Левицкой*** Екатеринѣ Алек. |
| 74 | Газогенер. муком. мельн. | 4 | 40000 | ***Фоменко*** Василію Ник. |
| 75 | Кожевенное производст. | | | |

| №№ по порядку | Названіе торгово-промышленныхъ предпріятій | Число рабочихъ | Годовой оборотъ | Кому они принадлежатъ или адресъ |
|---|---|---|---|---|
| 76 | Кожевенное производст. | 4 | 25000 | ***Шаповалову*** Ивану Іосифовичу |
| 77 | т о ж е | 2 | 10000 | ***Свѣтличному*** Георгію Ник. |
| 78 | т о ж е | 2 | 6500 | ***Свѣтличному*** Василію Григорьев. |
| 79 | т о ж е | 2 | — | ***Свѣтличному*** Александру Григор. |
| 80 | Торгов. азіатск. товар. | 1 | — | ***Шадурову*** Ильѣ Семеновичу |
| 81 | т о ж е | 1 | — | ***Енгееву*** Мам. Магом. |
| 82 | Шорная торговля | 1 | 500 | ***Бочкову*** Ивану Игнатьевичу |
| 83 | Мануфактурная торгов. | 1 | 10000 | ***Ганжа*** Митрофану Захарьевичу |
| 84 | К о ф е й н я | 1 | 300 | ***Фоменко*** Борису Андр. |
| 85 | Содержаніе обывательск. лошадей | 5 | 4200 | ***Умнову*** Прокофію Ивановичу |
| 86 | **Ст. Терновская.** | | | |
| 1 | Мыловаренный заводъ | 2 | 500 | ***Соколову*** Дмитрію Васильевичу |
| 2 | Кирпичный заводъ | 4 | 200 | ***Татаринцеву*** Лукѣ Тимофеевичу |
| 3 | т о ж е | 4 | 200 | ***Дереза*** Дмитрію Макаровичу |
| 4 | т о ж е | 4 | 300 | ***Бѣлыхъ*** Иларіону Ивановичу |
| 5 | Кирпич.-черепич. заводъ | 3 | 3000 | ***Пашкову*** Казьмѣ Тихоновичу |
| 6 | Бондарная мастерская | 1 | 300 | ***Малькову*** Дмитрію Ивановичу |
| 7 | т о ж е | 2 | 300 | ***Малькову*** Михаилу Ивановичу |
| 8 | т о ж е | 1 | 200 | ***Юдину*** Савелію Ивановичу |
| 9 | т о ж е | 1 | 200 | ***Головину*** Алексѣю Федоров. |
| 10 | т о ж е | 2 | 300 | ***Акашкину*** Дмитрію Алекс. |
| 11 | т о ж е | 1 | 150 | ***Гапочкину*** Ивану Семенов. |
| 12 | Овчинная мастерская | 1 | 150 | ***Бесѣдину*** Григорію Васил. |
| 13 | т о ж е | 3 | 300 | ***Сенькину*** Ипполиту Васил. |
| 14 | т о ж е | 1 | 100 | ***Астахову*** Василію Никол. |
| 15 | т о ж е | 1 | 100 | ***Галдину*** Степану Николаев |
| 16 | т о ж е | 1 | 100 | ***Киселеву*** Ивану Иванов. |
| 17 | т о ж е | 1 | 100 | ***Шутову*** Ивану Иванов. |
| 18 | т о ж е | 1 | 100 | ***Коршуну*** Сергѣю Иванов. |
| 19 | т о ж е | 1 | 100 | ***Парахину*** Андрею Афанас. |
| 20 | т о ж е | 1 | 200 | ***Азарнову*** Дмитрію Федоров. |
| 21 | т о ж е | 1 | 100 | ***Семкину*** Степану Ильичу |
| 22 | т о ж е | 1 | 150 | ***Шипулину*** Виктору Иванов. |
| 23 | т о ж е | 1 | 100 | ***Смѣлыхъ*** Василію Максимов. |
| 24 | Вальцевая мельница | 2 | 200 | ***Синицыну*** Василію Максимов. |
| 25 | т о ж е | 4 | 7000 | ***Соколову*** Длитрію Васильев. |
| 26 | Водяная мельница | 9 | 7000 | ***Мамонову*** Герасиму Иванов. |
| 27 | т о ж е | 1 | 600 | ***Смалехъ*** Василію Васильев. |
| 28 | т о ж е | 1 | 300 | ***Сверчкову*** Сеиену Федоров. |
| 29 | т о ж е | 1 | 500 | ***Синецкому*** Тихону Семенов. |
| 30 | т о ж е | 2 | 500 | ***Синецкому*** Ивану Семенов. |
| 31 | Вѣтряная мельница | 1 | 600 | ***Долбину*** Михаилу Ефимов, |
| 32 | т о ж е | 1 | 200 | ***Сергѣеву*** Федору Григорьев. |
| 33 | т о ж е | 1 | 200 | ***Черкашину*** Даніилу Семенов. |
| 34 | т о ж е | 1 | 300 | ***Смалехъ*** Василію Васильев. |
| 35 | т о ж е | 1 | 300 | ***Гунько*** Федору Дмитріев. |
| 36 | т о ж е | 1 | 250 | ***Радіонову*** Андрею Мих. |
| 37 | т о ж е | 1 | 100 | ***Яковенко*** Сергѣю Николаев |
| 38 | Хлѣбная ссыпка | 1 | 200 | ***Луценко*** Даніилу Антонов. |
| 39 | т о ж е | 1 | 30000 | ***Шелеповы*** бр. П. и А |
| 40 | т о ж е | 1 | 25000 | ***Эмпольцеву*** Іосифу Прокофьев. |
| 41 | т о ж е | 1 | 10000 | ***Авакової*** Евѣ Егоровнѣ |
| 42 | т о ж е | 1 | 25000 | ***Сиденко*** Прокофію Филиппов. |
| 43 | т о ж е | 1 | 18000 | ***Кащенко*** Тихону Максимов. |
| 44 | т о ж е | 1 | 150000 | ***Маркопулосу*** Никол. Георг. |
| 45 | т о ж е | 1 | 80000 | ***Маркопулосу*** Дмитрію Георгіев |
| 46 | т о ж е | 1 | 100000 | ***Кокkалису*** Григорію Иванов. |
| 47 | т о ж е | 1 | 30000 | ***Астанину*** Ивану Васильев. |



| №№ по порядку | Названіе торгово-промышленныхъ предпріятій | Число рабочихъ | Годовой оборотъ | Кому они принадлежатъ или адресъ |
|---|---|---|---|---|
| 48 | Хлѣбная ссыпка | 1 | 40000 | ***Каныгину*** Василію Васильев. |
| 49 | Лѣсная торговля | 1 | 5000 | ***Калягину*** Федору Осипов. |
| 50 | т о ж е | 1 | 7000 | ***Кащенко*** Тихону Максимов. |
| 51 | Смѣшанная торговля | 1 | 10000 | ***Астанину*** Ивану Васильев. |
| 52 | т о ж е | 1 | 1500 | ***Сѣдиной*** Иринѣ Гавриловнѣ |
| 53 | т о ж е | 1 | 10000 | ***Шелеповы*** бр Петръ и Корн. |
| 54 | т о ж е | 1 | 5000 | ***Осетрову*** Павлу Гаврилов. |
| 55 | т о ж е | 1 | 10000 | ***Овсянниковы*** бр. Диитр. и Нникоиоръ |
| 56 | т о ж е | 1 | 2000 | ***Скрынникову*** Дмитрію Федоров. |
| 57 | т о ж е | 1 | 1000 | ***Ивашовой*** Азексндрѣ Кондратьевнѣ |
| 58 | т о ж е | 1 | 1200 | ***Шевелеву*** Василію Георгіев. |
| 59 | т о ж е | 1 | 15000 | ***Харитонову*** Ивану Петровичу |
| 60 | т о ж е | 1 | 6000 | ***Чекмареву*** Ивану Тимофеев. |
| 61 | т о ж е | 1 | 1500 | ***Гладкову*** Климу Ермолаев. |
| 62 | т о ж е | 1 | 10000 | ***Бѣляеву*** Алексѣю Митрофанов. |
| 63 | Мануфактурная торгов. | 1 | 10000 | ***Шелеповы*** бр. Петръ и Корнилій |
| 64 | т о ж е | 1 | 10000 | ***Астаниной*** Дарьѣ Ивановнѣ |
| 65 | т о ж е | 1 | 8000 | ***Авакову*** Карпу Емельянов. |
| 66 | Мелочная торговля | 1 | 700 | ***Уличной*** Маріи Федоровнѣ |
| 67 | т о ж е | 1 | 300 | ***Синицыну*** Петру Иванов. |
| 68 | т о ж е | 1 | 2000 | ***Зинченко*** Ольгѣ |
| 69 | т о ж е | 1 | 1500 | ***Черкашину*** Логвину Григорьев. |
| 70 | т о ж е | 1 | 2000 | ***Вдовенко*** Кириллу Иванов. |
| 71 | т о ж е | 1 | 100 | ***Дебольской*** Маріи Антоновнѣ |
| 72 | т о ж е | 1 | 300 | ***Гуляеву*** Игнату Степанов. |
| 73 | т о ж е | 1 | 500 | ***Маркину*** Кириллу Степанов. |
| 74 | т о ж е | 1 | 700 | ***Дубинину*** Якову Никитов. |
| 75 | т о ж е | 1 | 500 | ***Трусову*** Мих. Романов. |
| 76 | т о ж е | 1 | 500 | ***Соколову*** Дмитрію Васильев. |
| 77 | т о ж е | 1 | 500 | ***Колесникову*** Кириллу Иванов. |
| 78 | т о ж е | 1 | 100 | ***Сахариленко*** Федору Иванов. |
| 79 | т о ж е | 1 | 500 | ***Гуськову*** Якову Иванов. |
| 80 | т о ж е | 1 | 300 | ***Гунько*** Григорію Павлов. |
| 81 | т о ж е | 1 | 500 | ***Ковалеву*** Григорію Тимофеев. |
| 82 | т о ж е | 1 | 500 | ***Пелихову*** Егору Михайлов. |
| 83 | т о ж е | 1 | 100 | ***Терихову*** Петру Андреев. |
| 84 | т о ж е | 1 | 100 | ***Захаровой*** Еленѣ Мартыновнѣ |
| 85 | т о ж е | 1 | 300 | ***Самафаловой*** Дарьѣ Тихонов. |
| 86 | т о ж е | 1 | — | ***Юрьеву*** Ивану Васильев. |
| 87 | т о ж е | 1 | — | ***Даценко*** Афанасію Иванов. |
| 88 | Бакалейная торговля | 1 | — | ***Гуляевой*** Марфѣ Васильевнѣ |
| 89 | т о ж е | 1 | 200 | ***Лозину*** Тимофею Иванов. |
| 90 | Торговая баня | 1 | 250 | ***Татаринцеву*** Михаилу Григорьев. |
| 91 | т о ж е | 1 | 100 | ***Хрыкину*** Анисиму Иванов. |
| 92 | т о ж е | 1 | 2000 | ***Рягузову*** Федору Иванов. |
| 93 | Торгов. швейн. машин. | 1 | 1400 | К° ***Зингеръ*** |
| 94 | А п т е к а | 1 | 500 | ***Барковскому*** Алек. Иванов. |
| 95 | Мясная торговля | 1 | 500 | ***Хорольскому*** Федоръ Иванов. |
| 96 | т о ж е | 1 | 300 | ***Бирюкову*** Гаврилъ Давыдов. |
| 97 | т о ж е | 1 | 300 | ***Гришину*** Алексѣй Кирьянов. |
| 99 | т о ж е | | | ***Чихоницкому*** Тр. Ег. |
| | **Ст. Расшеватская.** | | | |
| 1 | Мануфактурная торгов. | 2 | 6500 | ***Айвазовой*** Екатеринѣ Артемов. |
| 2 | т о ж е | 1 | 2000 | ***Малышовой*** Феодосіи Тимофеев. |
| 9 | т о ж е | 1 | 2000 | ***Яганову*** Михаилу Ефимов. |
| 4 | Смѣшанная торговля | 1 | 6000 | ***Акубжанову*** Христофору Иванов. |
| 5 | т о ж е | 1 | 5000 | ***Дергачеву*** Степану Федоров. |
| 6 | т о ж е | 1 | 1500 | ***Зайцевой*** Прасковьѣ Ивановнѣ |
| 7 | | 1 | 800 | ***Зайцеву*** Ивану Максимов. |

| №№ по порядку | Названіе торгово-промышленныхъ предпріятій | Число рабочихъ | Годовой оборотъ | Кому они принадлежатъ или адресъ |
|---|---|---|---|---|
| 8 | Смѣшанная торговля | 1 | 6000 | ***Заіончковскому*** Ивану Антонов. |
| 9 | т о ж е | 1 | 500 | ***Кореневу*** Сергѣю Алексѣев. |
| 10 | т о ж е | 1 | 2000 | ***Квашнину*** Матвѣю Алексѣев. |
| 11 | т о ж е | 1 | 1000 | ***Лопатину*** Василію Федоров. |
| 12 | т о ж е | 1 | 6000 | ***Митрофанову*** Федору Фомичу |
| 13 | т о ж е | 1 | 2000 | ***Федулову*** Ильѣ Григорьев. |
| 14 | Бакалейная торговл | 1 | 700 | ***Богданову*** Петру Афанасьев. |
| 15 | т о ж е | 1 | 500 | ***Быкову*** Ивану Ефремов. |
| 16 | т о ж е | 1 | 500 | ***Грибанову*** Степану Иванов. |
| 17 | т о ж е | 1 | 400 | ***Горлатовой*** Татьянѣ Андреевнѣ |
| 18 | т о ж е | 1 | 500 | ***Маркину*** Максиму Федоров. |
| 19 | т о ж е | 1 | 400 | ***Моревy*** Михаилу Трофим. |
| 20 | т о ж е | 1 | 400 | ***Поддерягиной*** Матренѣ Яковлев. |
| 21 | т о ж е | 1 | 800 | ***Симакову*** Егору Иванов. |
| 22 | т о ж е | 1 | 450 | ***Томилину*** Ефрему Ефимов. |
| 23 | т о ж е | 1 | 500 | ***Тимофееву*** Федору Михайлов. |
| 24 | т о ж е | 1 | 400 | ***Ушаковой*** Агрипинѣ Севостьян. |
| 25 | т о ж е | 1 | 800 | ***Чорнышовой*** Агрипинѣ Моисеев. |
| 26 | т о ж е | 1 | 400 | ***Черепенину*** Самуилу Яковлев. |
| 27 | т о ж е | 1 | 700 | ***Штапову*** Михаилу Потров. |
| 28 | т о ж е | 1 | 300 | ***Шевцову*** Андрею Антонов. |
| 29 | Мелочная торговля | 1 | 800 | ***Айвазову*** Семену Христофоров. |
| 30 | т о ж е | 1 | 400 | ***Ведехину*** Ивану Алексѣев. |
| 31 | т о ж е | 1 | — | ***Зайцеву*** Василію Максимов. |
| 32 | т о ж е | 1 | 400 | ***Кореневу*** Сергѣю Алексѣев. |
| 33 | т с ж е | 1 | 400 | ***Ковалеву*** Семену Порфирьев. |
| 34 | т о ж е | 1 | 200 | ***Ненашевой*** Татьянѣ Авксентьевнѣ |
| 35 | т о ж е | 1 | 200 | ***Песецковой*** Евдокіи Степановнѣ |
| 36 | т о ж е | 1 | 800 | ***Томилину*** Маркелу Ефремов. |
| 37 | т о ж е | 1 | 200 | ***Толоконниковой*** Степанидѣ Григ. |
| 38 | т о ж е | 1 | 200 | ***Шляховой*** Матренѣ Никит. |
| 39 | т о ж е | 1 | 300 | ***Щепкову*** Александру Иванов. |
| 40 | Аптекарскій магазинъ | 1 | 200 | ***Богданову*** Андрею Афанасьсв. |
| 41 | т о ж е | 1 | 200 | ***Бурцевой*** Лидіи Федоровнѣ. |
| 42 | А п т е к а | 1 | 400 | ***Михайленко*** Надеждѣ Яковлевнѣ |
| 43 | Торгов. швейн. машинъ | 1 | 2000 | К° ***Зингеръ*** |
| 44 | Лимонадный заводъ | 1 | 200 | ***Богданову*** Андрею Афанасьев. |
| 45 | т о ж е | 1 | 200 | ***Мокроусовой*** Татьянѣ Иванов. |
| 46 | т о ж е | 1 | 200 | ***Ситникову*** Петру Ива-ов. |
| 47 | Кожевенный заводъ | 3 | 1500 | ***Мокроусову*** Гавріилу Филиппов. |
| 48 | Хлѣбная ссыпка | 1 | 1000 | ***Кореневу*** Сергѣю Алексѣев. |
| 49 | Вальцевая мельница | 2 | 2000 | ***Вязьмитину*** Степану Григор. |
| 50 | т о ж е | 2 | 2000 | ***Козыреву*** Ивану Савичу |
| 51 | т о ж е | 2 | 2000 | ***Трубицину*** Николаю Андреев. |
| 52 | Водяная мельница | 1 | 400 | ***Ловлинскому*** Федору Никифор. |
| 53 | т о ж е | 1 | 800 | ***Куськову*** Самуилу Тимофеев |
| 54 | т о ж е | 1 | 400 | ***Сидѣльникову*** Михѣю Иванов. |
| 55 | т о ж е | 1 | 800 | ***Воронины*** Иванъ Алексѣевъ |
| 56 | Кирпич.-черепич. заводъ | 5 | 2000 | ***Пашкову*** Павелъ Евдокимов. |
| 57 | Кирпичный заводъ | 2 | 1000 | ***Гуляеву*** Петръ Сидоров. |
| 58 | т о ж е | 2 | 1000 | ***Гуляеву*** Андрею Сидоров. |
| 59 | т о ж е | 3 | 2000 | ***Кожевникову*** Ивану Андреев. |
| 60 | т о ж е | 4 | 3000 | ***Маркину*** Ивану Иванов. |
| | **Хут. Романовскій.** | | | |
| 1 | Мыловаренный заводъ | 2 | 5000 | ***Горчакову*** Григорію Феокт. |
| 2 | т о ж е | 3 | 7000 | ***Кухарскому*** Антону Севостьян. |
| 2 | Кожевенный заводъ | 3 | 2000 | ***Сурину*** Михаилу Иван. |
| 4 | Кирпичный заводъ | 15 | 10000 | ***Бородиной*** Наталіи Степан. |
| 5 | т о ж е | 10 | 8000 | ***Лапшинскому*** Ивану Роман. |



| №№ по порядку | Названіе торгово-промышленныхъ предпріятій | Число рабочихъ | Годовой оборотъ | Кому они принадлежатъ или адресъ |
|---|---|---|---|---|
| 6 | Кирпичный заводъ | 10 | 10009 | ***Постоевой*** Маріи Ананьев. |
| 7 | т о ж е | 8 | 8000 | ***Троценко*** Кириллу Никол. |
| 8 | Черепичный аавод̀ъ | 2 | 2000 | ***Дырышко*** Логину Кириллов. |
| 9 | Маслобойный заводъ | 15 | 35000 | ***Петри*** К. Г. |
| 10 | Паровая мельница | 6 | 15000 | ***Рубинкину*** и К° |
| 11 | Экипажная мастерская | 6 | 5000 | ***Тувараджіеву*** Георгію Лазар. |
| 12 | Кишечное производство | 4 | 2000 | ***Сапронову*** Алексѣю Васил. |
| 13 | Аптекарскій магазинъ | 3 | 15000 | ***Ласкораки Агапишову*** Ивану Григ. |
| 14 | т о ж е | 1 | 7000 | ***Піятровскому*** Владим. Антон. |
| 15 | т о ж е | 1 | 7000 | ***Горячему*** и ***Козлову*** К° |
| 16 | т о ж е | 3 | 12000 | ***Бергману*** Юліанъ Осип. |
| 17 | т о ж е | 1 | — | О-ву хут Романовскаго |
| 18 | Бакалейная торговля | 5 | 40000 | ***Аргаманьянцу*** Начапетъ Степ. |
| 19 | т о ж е | 5 | 15000 | ***Рельичу*** Сергѣю Миланов. |
| 20 | Смѣшанная торговля | 7 | 75000 | ***Пачикевичу*** Георгію Васил. |
| 21 | т о ж е | 7 | 75000 | ***Бирюковой*** Вѣрѣ Семен. |
| 22 | Кондитерская | 2 | 1000 | ***Ильченко*** Николаю Иванов. |
| 23 | т о ж е | 5 | 20000 | ***Телятникову*** Ивану Моисеев. |
| 24 | Мануфактурная торгов. | 2 | 20000 | Тор. Домъ бр. ***Алавердовыхъ*** |
| 25 | т о ж е | 2 | 20000 | ***Голованю*** Ильѣ Троф. |
| 26 | Галантерейн. торговля | 2 | 20000 | ***Савенко*** Алексѣй Родіон. |
| 27 | т о ж е | 1 | 4000 | ***Мартыненко*** Ѳомѣ Иван. |
| 28 | т о ж е | 2 | 6000 | ***Рѣдушкевичу*** |
| 29 | Кожевен.-обувн. торгов. | 4 | 40000 | ***Шелховскому*** Василію Михайл. |
| 30 | т о ж е | 2 | 5000 | ***Перетрутову*** Иванъ Никол. |
| 31 | т о ж е | 1 | 3000 | ***Тарадину*** Степанъ Макар. |
| 32 | т о ж е | 2 | 15000 | ***Герусу*** Никитѣ Гаврил. |
| 33 | т о ж е | 1 | 3000 | ***Солянику*** Иванъ Иванов. |
| 24 | Посудная торговля | 2 | 10000 | ***Янтаровой*** Александрѣ Иван. |
| 35 | т о ж е | 2 | 10000 | ***Авакову*** Н-ки |
| 36 | Т и п о г р а ф і я | 3 | 5000 | ***Виноградову*** Петру Степ. |
| 37 | т о ж е | 4 | 100 0 | ***Михайлову*** Ивану Дмитріев. |
| 38 | Рыбная торговля | 1 | 3000 | ***Запорь*** Лазарю Тимофеев. |
| 39 | Хлѣбная ссыпка | 3 | 50000 | ***Маэа*** Александру Стен. |
| 40 | т о ж е | 2 | 20000 | ***Рогачеву*** Андріану Иванов. |
| 41 | т о ж е | 3 | 30000 | ***Колосову*** Григорію Андреев. |
| 42 | т о ж е | 2 | 30000 | ***Корали*** Николаю Егоров. |
| 43 | т о ж е | 2 | 20000 | ***Забутову*** Саркису Артемов. |
| 44 | Мясная торговля | 2 | 10000 | Романовское Кредитное Т-во |
| 45 | т о ж е | 1 | 5000 | ***Перепелицъ*** Федору Митроф. |
| 46 | т о ж е | 1 | 5000 | ***Шулеву*** Савостьяну Порфир. |
| 47 | Мучная торговля | 1 | 10000 | ***Клевцову*** Андрею Петров. |
| 48 | т о ж е | 1 | 10000 | ***Подольному*** Митрофану Матвѣев. |
| | **Ст. Тихорѣцкая.** | | | |
| 1 | Паровая мельница | 1 | 2000 | ***Халанскому*** Ивану Мак. |
| 2 | т о ж е | 1 | 1500 | ***Горнакову*** Вас. Вас |
| 3 | т о ж е | 1 | 2000 | ***Висл гузовой*** И. Пр. |
| 4 | Водяная мельница | 1 | 400 | ***Малахову*** Ив Сл. |
| 5 | т о ж е | 1 | 800 | ***Фальеву*** Мих. Ем. |
| 6 | т о ж е | 1 | 800 | ***Бойко*** Ивану Ан. |
| 7 | т о ж е | 1 | 800 | ***Халанскому*** Ивану Мак. |
| 8 | Вѣтряная мельница | 1 | 180 | ***Терешику*** Петру Кон. |
| 9 | т о ж е | 1 | 180 | ***Черноусову*** Ивану Ил. |
| 10 | т о ж е | 1 | 180 | ***Данилову*** Ивану Федор. |
| 11 | т о ж е | 1 | 180 | ***Гурину*** Сам. Ем |
| 12 | т о ж е | 1 | 180 | ***Дмитріеву*** Сам. Фед. |
| 13 | т о ж е | 1 | 180 | ***Черноусову*** Ивану Ил. |
| 14 | т о ж е | 1 | 180 | ***Шерстюкову*** Іос. Мат. |
| 15 | | 1 | 180 | ***Сухоручко*** Вас. Ан. |

| №№ по порядку | Названіе торгово-промышленныхъ предпріятій | Число рабочихъ | Годовой оборотъ | Кому они принадлежатъ или адресъ |
|---|---|---|---|---|
| 16 | Вѣтряная мельница | 1 | 180 | *Данилову* Ивану Фед. |
| 17 | т о ж е | 1 | 180 | *Берлизову* Гр. Анд. |
| 18 | т о ж е | 1 | 180 | *Горбатко* Анд. Мак. |
| 19 | т о ж е | 1 | 180 | *Квасникову* Мак. Ск. |
| 20 | т о ж е | 1 | 180 | *Кацареву* Род. Ан. |
| 21 | Мыловаренный заводъ | 1 | 500 | *Кордубайлову* Ив. Ив. |
| 22 | т о ж е | 1 | 500 | *Король* Пан. Куз. |
| 23 | т о ж е | 1 | 500 | *Баландину* Титу Мак. |
| 24 | Кирпичный заводъ | 5 | 4500 | *Саксельцеву* Гав. Фед. |
| 25 | т о ж е | 3 | 3500 | *Нарочному* Анд Сав. |
| 26 | т о ж е | 2 | 2000 | *Ускову* Матвѣю Ник. |
| 27 | т о ж е | 2 | 1500 | *Волошину* Алек, Алек. |
| 28 | Пивоваренный заводъ | 5 | 23000 | *Гржибу* Ивану Ив. |
| 29 | Котельная мастерская | 6 | 10009 | *Лазареву* Павлу Ив. |
| 30 | Чугун.-литейный заводъ | 2 | 2000 | *Скорову* Пр. Ег. |
| 31 | Маслобойня | 3 | 1300 | *Бандаренко* Анд. Ив, |
| 32 | т о ж е | 1 | 500 | *Черноусову* Ивану Ил. |
| 33 | Бондарная мастерская | 1 | 500 | *Сербга* АФ. Ан |
| 34 | т о ж е | 1 | 200 | *Калинину* Ст. Род. |
| 35 | т о ж е | 1 | 100 | *Панкратову* Фр. Тим. |
| 36 | т о ж е | 1 | 100 | *Карпьдову* Петру Пор. |
| 37 | т о ж е | 1 | 200 | *Фенюшкину* Ал. Вас. |
| 38 | Овчинная мастерская | 1 | 150 | *Марочкину* Ивану Пав. |
| 39 | т о ж е | 1 | 150 | *Шустову* Гав. Ник. |
| 40 | Шерстобит. производ. | 1 | 100 | *Шустову* Гав. Ник. |
| 41 | т о ж е | 1 | 100 | *Ларіонову* Мих. Сем. |
| 42 | Чембарное производство | 2 | 200 | *Кулигину* Гав. Пав. |
| 43 | т о ж е | 2 | 200 | *Писареву* Як. Дм. |
| 44 | Кишечное производство | 4 | 400 | *Середа* Ан. Ив. |
| 45 | Бакалейная торговля | 1 | 3000 | *Мухину* Бих. Вас. |
| 46 | т о ж е | 4 | 58000 | *Бурцеву* Ал. Ив. |
| 47 | т о ж е | 2 | 1000 | *Воона* Фед. Дан. |
| 48 | т о ж е | 1 | 1500 | *Татаринкову* Еф. Игн. |
| 49 | т о ж е | 1 | 600 | *Стрителеву* Мих. Сер. |
| 50 | т о ж е | 5 | 6000 | *Баландину* Тит. Мак. |
| 51 | т о ж е | 1 | 2200 | *Кордубайлову* Ивану Ив. |
| 52 | т о ж е | 2 | 7000 | *Баландиной* Ел. Ив. |
| 53 | т о ж е | 1 | 1500 | *Конюхову* Сем. Арт. |
| 54 | т о ж е | 1 | 3000 | *Смирнову* Ст. Куз, |
| 55 | т о ж е | 1 | 800 | *Конюхову* Алек. Ар. |
| 56 | т о ж е | 1 | 600 | *Солохину* Фед. Ил. |
| 57 | т о ж е | 1 | 400 | *Бойко* Дм. Ил. |
| 58 | т о ж е | 1 | 600 | *Гробову* Ив. Вас. |
| 59 | т о ж е | 1 | 400 | *Максименко* Ив· ЕФ. |
| 60 | т о ж е | 1 | 500 | *Арсентьеву* Алек. Ил. |
| 61 | т о ж е | 4 | 6000 | *Аганесову* Шайбасъ-Оглы |
| 62 | т о ж е | 3 | 7000 | *Король* Пон. Куз |
| 63 | т о ж е | 2 | 1000 | *Мелькову* Мак. Мур. |
| 64 | т о ж е | 1 | 900 | *Кримпохо* Плат. Мих. |
| 65 | т о ж е | 4 | 6000 | *Матохинъ* Дмит Фед. |
| 66 | т о ж е | 1 | 400 | *Костиньяцу* А. |
| 67 | т о ж е | 1 | 600 | *Русанову* Петру Дмит. |
| 68 | т о ж е | 7 | 2000 | *Медьдеву* Митр. Лоон. |
| 69 | т о ж е | 2 | 2000 | *Халаджиеву* Ар. Ег. |
| 70 | т о ж е | 1 | 1000 | *Морозову* Гр. Ксент. |
| 71 | т о ж е | 2 | 3000 | *Мельникову* Ар. Ог. |
| 72 | т о ж е | 1 | 800 | *Кофанову* Ивану Алек. |
| 73 | т о ж е | 8 | 1800 | *Добровольскому* Дм. Гр. |
| 74 | т о ж е | 2 | 10000 | *Каялову* Ник. Мар. |
| 75 | т о ж е | 1 | 500 | *Образову* Василію Пет. |
| 76 | т о ж е | 1 | 500 | *Тереникову* Мар. Мат. |



| №№ по порядку. | Названіе торгово-промышленныхъ заведеній | Число рабочихъ | Годовой оборотъ | Кому они принадлежатъ или адресъ |
|---|---|---|---|---|
| 77 | Бакалейная торговля | 1 | 500 | *Кроснащекову* Ан. Вас. |
| 78 | т о ж е | 1 | 6000 | *Мелькову* Пет. |
| 79 | т о ж е | 1 | 600 | *Шараянцъ* Мл. Сарн. |
| 80 | т о ж е | 1 | 500 | *Несміянову* Ивану Іос. |
| 81 | т о ж е | 1 | 400 | *Волошину* Ал. Ал. |
| 82 | т о ж е | 1 | 300 | *Семенову* Вас. Сем. |
| 83 | т о ж е | 4 | 1500 | *Лобжанидзе* Як. Зах. |
| 84 | т о ж е | 2 | 4000 | *Дубовому* Петру Як. |
| 85 | т о ж е | 1 | 500 | *Костанову* и К° |
| 86 | т о ж е | 6 | 50000 | *Свиридонову* Мих. Ив. |
| 87 | т о ж е | 1 | 500 | *Саевекой* Еленѣ Анд. |
| 88 | т о ж е | 1 | 500 | *Лабжанидзе* Мал. Сал. |
| 89 | Мануфактурная торгов. | 2 | 8000 | *Матющенко* Ник. Ник. |
| 90 | т о ж е | 2 | 5000 | *Гридину* Мак. Тер. |
| 91 | т о ж е | 1 | 4000 | *Берберову* Ник. Гр. |
| 92 | т о ж е | 2 | 7000 | *Хачетурову* Маг. Мар. |
| 93 | т о ж е | 1 | 1800 | *Голованевой* Мар. Сам. |
| 94 | т о ж е | 1 | 1000 | *Шельдову* Ег. Ок. |
| 95 | т о ж е | 1 | 1000 | *Хорошунову* Ев. Ив. |
| 96 | т о ж е | 2 | 5000 | *Орпиваріеву* Авд. Кав. |
| 97 | Рыбная торговля | 1 | 500 | *Ковалеву* Фек. Як. |
| 98 | т о ж е | 1 | 500 | *Гребенникову* Кон. Ил. |
| 99 | т о ж е | 1 | 500 | *Куракину* Петру Евс. |
| 100 | т о ж е | 1 | 500 | *Сердюкову* Род. Ив. |
| 101 | т о ж е | 2 | 1500 | *Кожемякину* Мих. Гр. |
| 102 | т о ж е | 1 | 500 | *Минакову* Ивану . |
| 103 | т о ж е | 1 | 500 | *Плохихъ* Тих. Мак. |
| 104 | Мучная торговля | 1 | 300 | *Самыцину* Ан. Гр. |
| 105 | т о ж е | 1 | 400 | *Лавриненко* Ан. Тр |
| 106 | т о ж е | 1 | 500 | *Шевлягину* Вас. Куз. |
| 107 | т о ж е | 1 | 300 | *Омельченко* Тр. |
| 108 | т о ж е | 1 | 800 | *Пакица* Тр. Пет. |
| 109 | т о ж е | 1 | 400 | *Омельченко* Ан. Ст. |
| 110 | т о ж е | 1 | 500 | *Писареву* Тр. Пет. |
| 111 | Лѣсная торговля | 1 | 1500 | *Шамраенко* Фил. Фсм. |
| 112 | т о ж е | 1 | 1000 | *Корольдоау* Пет. Пор. |
| 113 | т о ж е | 2 | 25000 | *Бурцеву* Алек. Ив. |
| 114 | т о ж е | 2 | 20000 | *Баландину* Кон. Сеф. |
| 115 | Кожевенная торговля | 1 | 500 | *Мартыновой* Аннѣ Ив. |
| 116 | т о ж е | 2 | 4000 | *Млиннику* Зах. Пав. |
| 117 | т о ж е | 1 | 1500 | *Сорокину* Петру Як. |
| 118 | Мелочная торговля | 1 | 400 | *Сердюкову* Ул. Мих. |
| 119 | т о ж е | 1 | 500 | *Новикову* Аб. Ев. |
| 120 | т о ж е | 1 | 100 | *Новикову* Дм. Ал. |
| 121 | т о ж е | 1 | 200 | *Жерлицыной* Аг. Анд. |
| 122 | т о ж е | 2 | 500 | *Говтманъ* Сем. Леон. |
| 123 | т о ж е | 1 | 500 | *Диденко* Ивану Анд. |
| 124 | т о ж е | 1 | 500 | *Оглы* Исм. Н. |
| 125 | т о ж е | 1 | 500 | *Шахверды* Ар. |
| 126 | т о ж е | 1 | 400 | *Гундареву* Ст. Дир. |
| 127 | т о ж е | 1 | 500 | *Завацкому* Гр. Евм. |
| 128 | т о ж е | 1 | 500 | *Иваногой* Кс. Фил. |
| 129 | т о ж е | 1 | 300 | *Бурьяновой* Еленѣ Федор. |
| 130 | т о ж е | 1 | 400 | *Харченко* Лукѣ Ив. |
| 131 | т о ж е | 1 | 500 | *Бондаренко* Фед Ил. |
| 132 | т о ж е | 1 | 500 | *Шереметьевой* Вар. Ал. |
| 133 | т о ж е | 1 | 400 | *Асватурьянцу* Вас. Ев. |
| 134 | т о ж е | 1 | 200 | *Мурадову* Кр. Усн. |
| 135 | т о ж е | 1 | 200 | *Казакову* Лен. Ал. |
| 136 | т о ж е | 1 | 800 | *Вздыхалкину* Мат. Гр. |
| 137 | т о ж е | 1 | 300 | *Слюсареву* Ан. Сер. |

| №№ по порядку | Названіе торгово-промышленныхъ предпріятій | Число рабочихъ | Годовой оборотъ | Кому они принадлежатъ или адресъ |
|---|---|---|---|---|
| 138 | Мелочная торговля | 1 | 400 | ***Шамшееву*** Ивану Фед. |
| 139 | т о ж е | 1 | 500 | ***Екильцову*** Васил. Пет. |
| 140 | т о ж е | 1 | 500 | ***Диркоиосову*** |
| 141 | Продажа печен. хлѣба | 1 | 200 | ***Грибкову*** Анд. Ив. |
| 142 | Хлѣбопекарня | 1 | 100 | ***Грибкову*** Анд Ив. |
| 143 | т о ж е | 4 | 2000 | ***Табіали*** Ак. |
| 144 | в о ж е | 1 | 500 | ***Мелькопову*** Аарап. Аг. |
| 145 | т о ж е | 2 | 1000 | ***Юрченко*** Ег. Куз |
| 146 | т о ж е | 2 | 2000 | ***Федотову*** Ивану Ем. |
| 147 | Шапочная торговля | 1 | 200 | ***Окопьянцу*** Каял. Арт. |
| 148 | Продажа шапокъ и плат. | 1 | 2000 | ***Добровольскому*** Дм. Гер |
| 149 | т о ж е | 2 | 3000 | ***Винникову*** Гр, Пр. |
| 150 | Продажа печен. хлѣба | 1 | 11000 | ***Орченко*** Ев. Куз. |
| 151 | т о ж е | 1 | 400 | ***Завацкому*** Ал. Вас· |
| 152 | т о ж е | 1 | 700 | ***Табіали*** Ак. |
| 153 | Кожевенная торговля | 3 | 2000 | ***Шовкуну*** Кон. Ар. |
| 154 | Сапожная мастерская | 2 | 2000 | ***Шовкуну*** Кон. Арт. |
| 155 | Типографія | 4 | 4500 | ***Никитину*** Ивану Фед. |
| 156 | т о ж е | 4 | 4500 | ***Скогафеву*** Ив. Абр. и Нат. |
| 157 | Книжная торговля | 2 | 2000 | ***Ткаченко*** Фед. Пав. |
| 158 | Торгов готов. платьемъ | 1 | 10000 | ***Молчановой*** Мат. Дм. |
| 159 | т о ж е | 1 | 11000 | ***Панченко*** Ел. Ан. |
| 160 | т о ж е | 2 | 1500 | ***Вотелеву*** Арх. Вас. |
| 161 | Торговля швейн. маш. | 1 | 500 | ***Сердюкову*** Ивану Яков. |
| 162 | Колбасная торговля | 1 | 500 | ***Понамареву*** Ал. Мих. |
| 163 | т о ж е | 1 | 600 | ***Бурлукову*** Як. Фед |
| 164 | т о ж е | 1 | 400 | ***Гнъздилову*** Анд. Ил. |
| 165 | т о ж е | 1 | 400 | ***Иванченко*** Ивану Ант. |
| 166 | Мясная торговля | 1 | 400 | ***Веймеру*** Вр. Ис. Мих. |
| 167 | т о ж е | 1 | 400 | ***Середь*** Ант. Ив. |
| 168 | т о ж е | 1 | 300 | ***Браилову*** Еф. Мак. |
| 169 | т о ж е | 2 | 400 | ***Афанасьеву*** Фед. Хил. |
| 170 | т о ж е | 1 | 400 | ***Фостову*** Гр. |
| 171 | т о ж е | 1 | 400 | ***Колосову*** Гр. Ив. |
| 172 | Обувная торговля | 1 | 1200 | ***Хаалombову*** Сер. |
| 173 | т о ж е | 1 | 500 | ***Мачальянцу*** Ман. Ст. |
| 174 | т о ж е | 2 | 1000 | ***Дьвицихъ*** Бр. |
| 175 | т о ж е | 2 | 500 | ***Богданову*** Лавр. Куз. |
| 176 | т о ж е | 2 | 500 | ***Дегтяреву*** Ник. Анд. |
| 177 | Торговля азіат. товар. | 2 | 2000 | ***Ковллдзе*** Вл. Зах. |
| 178 | т о ж е | 2 | 1000 | ***Бурдули*** Гр. Сем. |
| 179 | Продажа керос. и нефти | 1 | 1500 | ***Баландиной*** Еленѣ Ив. |
| 180 | т о ж е | 2 | 2000 | ***Мясоѣдову*** Ник. Сем |
| 181 | т о ж е | 2 | 4098 | ***Бурцеву*** Ал. Ив. |
| 182 | Скупка зернов. клѣба | 2 | 500 | ***Конжикову*** Ив. Кон. |
| 183 | т о ж е | 3 | 4000 | ***Целентису*** Коо Ан. |
| 184 | т о ж е | 2 | 3000 | ***Бондаренко*** Анд. Ив. |
| 185 | т о ж е | 2 | 10000 | ***Бѣлоусову*** Ил. Пав. |
| 186 | т о ж е | 2 | 1500 | ***Бурцеву*** Ал. Ив. |
| 187 | т о ж е | 2 | 1000 | ***Борисову*** Аф. Вас. |
| 188 | т о ж е | 1 | 10000 | ***Пноземцевой*** Нат. Тим. |
| 189 | т о ж е | 1 | 5000 | ***Середь*** Ант. Ив. |
| 190 | т о ж е | 1 | 1000 | ***Магдасіеву*** Арх. Мих. |

## Ст. Успенская.

| | | | | |
|---|---|---|---|---|
| 1 | А п т е к а | | | |
| 2 | Аптекарскій магазинъ | 1 | 1500 | ***Пружанскому*** Исаю Ар. |
| 3 | т о ж е | 1 | 500 | ***Чечину*** Фомѣ Харлампов. |
| 4 | Лимонадный заводъ | 1 | 500 | ***Воробьеву*** Михаилу Алекс. |
| 5 | т о ж е | 1 | 400 | ***Пружанскому*** Исаю Артем. |
| | | 1 | 500 | ***Конову*** Марку Дмитріев. |



| №№ по порядку | Названіе торгово-промышленныхъ предпріятій | Число рабочихъ | Годовой оборотъ | Кому они принадлежатъ или адресъ |
|---|---|---|---|---|
| 6 | Лимонадный заводъ | 1 | 150 | ***Акубжанову*** Егору Иванов. |
| 7 | т о ж е | 1 | 100 | ***Вяльцеву*** Ивану Дмитріев. |
| 8 | Смѣшанная торговля | 1 | 2500 | ***Коневу*** Мар. Дмитріев. |
| 9 | т о ж е | 1 | 1800 | ***Засъсько*** Ст. Саввичу, |
| 10 | т о ж е | 1 | 1000 | ***Ординскому*** Григорію Иванов. |
| 11 | т о ж е | 1 | 6000 | ***Шевлякову*** Семену Терентьев. |
| 12 | т о ж е | 1 | 3000 | ***Лазареву*** Ивану Андреевичу |
| 13 | т о ж е | 1 | 1500 | ***Бочарову*** Михаилу Мар. |
| 14 | т о ж е | 1 | 3000 | ***Фролову*** Марку Ивановичу |
| 15 | т о ж е | 1 | 2500 | ***Дергаусову*** Василію Иванов. |
| 16 | т о ж е | 1 | 300 | ***Ларину*** Семену Осиповичу |
| 17 | т о ж е | 1 | 250 | ***Обухову*** Архипу Захаровичу |
| 18 | т о ж е | 1 | 500 | ***Колодію*** Степану Ивановичу |
| 19 | т о ж е | 1 | 3000 | ***Головину*** Матвѣю Корнѣев. |
| 20 | т о ж е | 1 | 1500 | ***Кучерову*** Ивану Макаровичу |
| 21 | т о ж е | 1 | 1500 | ***Бочарову*** Ил. Мкр. |
| 22 | т о ж е | 1 | 1500 | ***Бочарову*** Владиміру Мар. |
| 23 | Мануфактурная торгов. | 1 | 5000 | ***Аксентову*** Христофору Егоров. |
| 24 | т о ж е | 1 | 1500 | ***Денисову*** Еф. Михайлов. |
| 25 | т о ж е | 1 | 3500 | ***Акубжанову*** Егору Иванов. |
| 26 | т о ж е | 1 | 3500 | ***Лазареву*** Ефиму Андреев. |
| 27 | т о ж е | 1 | — | ***Аксентову*** Семену Егоров. |
| 28 | Обувная торговля | 1 | 5000 | ***Кравцову*** Данiилу Сперидонов. |
| 29 | т о ж е | 1 | 500 | ***Деркачу*** Василію Григорьев. |
| 30 | Мелочная торговля | 1 | 100 | ***Шахунову*** Ивану Матвѣевичу |
| 31 | т о ж е | 1 | 500 | ***Мягкому*** Филиппу Иванов. |
| 32 | т о ж е | 1 | 300 | ***Максютову*** Николаю Антонов. |
| 33 | т о ж е | 1 | 500 | ***Гридину*** Сергѣю Петровичу |
| 34 | т о ж е | 1 | 300 | ***Татаренкову*** Митрофану Васил. |
| 35 | т о ж е | 1 | 300 | ***Дюбенку*** Михаилу Фед· |
| 36 | т о ж е | 1 | 100 | ***Дединеву*** Фед. Дмитріевичу. |
| 37 | т о ж е | 1 | 350 | ***Косшюкову*** Данiилу Павлов. |
| 38 | т о ж е | 1 | 250 | ***Вяльцеу*** Ивану Дмитріев. |
| 39 | т о ж е | 1 | 200 | ***Шахунову*** Мар. Павлов. |
| 40 | т о ж е | 1 | 300 | ***Авдъеву*** Мих. Гаврилов. |
| 41 | т о ж е | 1 | 200 | ***Маршыненко*** Ил. Лаврентьев. |
| 42 | т о ж е | 1 | 200 | ***Ельникову*** Дмитрію Федоров. |
| 43 | т о ж е | 1 | 200 | ***Шавтайлову*** Ник. Ивановичу |
| 44 | т о ж е | 1 | 400 | ***Грамакову*** Ник. Мих. |
| 45 | т о ж е | 1 | 200 | ***Мирошникову*** Григорію Петров. |
| 46 | т о ж е | 1 | 150 | ***Прильпскому*** Фатѣю Борисов. |
| 47 | т о ж е | 1 | 200 | ***Мирошниковой*** Мар. Яков. |
| 48 | Торговля землед. оруд. | 1 | 5000 | ***Быкову*** Ил. Ивановичу |
| 49 | Бакалейная торговля | 1 | 400 | ***Овчинникову*** Тимофею Ил. |
| 50 | Вальцев. муком. мельн. | 1 | 6800 | ***Шевлякову*** Семену Торентьев. |
| 51 | т о ж е | 1 | 4000 | ***Варновской*** Мих. Митрофанов. |
| 52 | т о ж е | 1 | 1000 | ***Аристархову*** Григорію Каз. |
| 53 | Торгов. швейн. машинъ | 1 | 2000 | Компаніи ***Зингерь*** |
| 54 | Хлѣбная ссыпка | 1 | 500 | ***Аксентову*** Христофору Егоров. |
| 55 | т о ж е | 1 | 1000 | ***Рудневу*** Ивану Егоровичу |
| 56 | т о ж е | 1 | 2000 | ***Дегутису*** Козьмѣ Егоровичу |
| 57 | т о ж е | 1 | 4000 | ***Садовскому*** Семену Васильев. |
| 58 | Маслобойный заводъ | 1 | 900 | ***Кофанаву*** Захарію Григорьев. |
| 59 | Кирпичный заводъ | 1 | — | Е г о-ж е |

| №№ по порядку | Названіе торгово-промышленныхъ предпріятій | Число рабочихъ | Годовой оборотъ | Кому они принадлежатъ или адресъ |
|---|---|---|---|---|
| | **V. Лабинскій отдѣлъ.** | | | |
| | **Городъ Армавиръ.** | | | |
| 1 | Мебельная магазинъ | 2 | 8000 | *Назарову* Александру |
| 2 | Музыкальный магазинъ | 3 | 15000 | Тор. Д. *Авакову* |
| 2 | т о ж е | 2 | 14000 | *Хистиди* К. Е. |
| 4 | Галантерейный магаз. | 10 | 75000 | Торг. Д *Генчъ Оглуевъ* и *Шапошникову* |
| 5 | т о ж е | 8 | 100090 | Торг. Д. *Лугаеву* |
| 6 | т о ж е | 10 | 100000 | Торг. Д Ар. *Чумаловыхъ* |
| 7 | Колоніальный магазинъ | 15 | 350000 | *Марьеву* Ф. Т. |
| 8 | Колон.-гастроном. магаз. | 6 | 85000 | *Тарасову* А. М. |
| 9 | т о ж е | 10 | 2806000 | Торг. Д. *Каспарову* П. Г. и *Уханову* У. П. |
| 10 | Бакалейн.-гастрон. торг. | 12 | 1000000 | *Айвазову* Е. А. |
| 11 | Бакалейная торговля | 2 | 10000 | *Зинченко* Л. Е. |
| 12 | т о ж е | 2 | 150000 | *Захарову* К. М. |
| 13 | Кожевен.-обувн. торгов. | 14 | 468962 | Торг. Д. *Меснянкину* Д. П. и съ С-ми |
| 14 | Кожевенная торговля | 2 | 20000 | *Науменко* С. М. |
| 15 | т о ж е | 8 | 40000 | *Жабскому* М. М. |
| 16 | Рыбная торговля | 4 | 10000 | Бр. *Дегтяревы* |
| 17 | т о ж е | 2 | 10000 | *Баранову* А. Г. |
| 28 | Посудно-лампоч. магаз. | 4 | 80000 | Торг. Д. подъ фирм. *Тимонину* А. Н. съ С-ми |
| 19 | т о ж е | 12 | 80000 | *Хачикову* К. П. |
| 20 | Табачная фабрика | 55 | 70000 | Торг. Д. *Муратчаеву* К и *Назарову* |
| 21 | Ватная фабрика | 20 | 75000 | *Каспарову* |
| 22 | Складъ мануфак. товар. | 10 | 200000 | Бр. *Тарасовымъ* |
| 23 | т о ж е | 15 | 1500000 | Торг. Д. Бр. *Сеферовымъ* |
| 24 | т о ж е | 10 | 1000000 | Бр. *Богарсуковымъ* |
| 25 | Складъ аптекар. товар. | 5 | 75000 | *Вильде* и К° |
| 26 | т о ж е | 4 | 8000 | *Конечному* М. |
| 27 | т о ж е | 1 | 4000 | *Григорошвили* К. М |
| 28 | Аптекарскій магазинъ | 2 | 2500 | *Лившицу* |
| 29 | Магаз. часовъ и зол. изд. | 4 | 9000 | *Аліеву* М. Г. |
| 30 | Мануфактурный магаз. | 1 | 15000 | *Попову* М. Г. |
| 31 | т о ж е | 10 | 70000 | *Кусикову* Б. К. |
| 32 | т о ж е | 10 | 70000 | *Джагунову* О. Н. |
| 33 | т о ж е | 1 | 20000 | Бр. *Сеферовымъ* А. П. иА. |
| 34 | Складъ резинов. издѣл. | 20 | 550000 | Т. Р. А. М. *Треугольникъ* |
| 35 | т о ж е | 3 | 545000 | Т-во *„Проводникъ"* |
| 36 | Хлѣбная ссыпка | 2 | 75000 | *Попову* Артему |
| 37 | т о ж е | — | 25000 | *Шевченко* М. |
| 38 | т о ж е | 1 | 40000 | *Тому* |
| 39 | т о ж е | 1 | 30000 | *Банось* А. и Д. |
| 40 | т о ж е | 2 | 35000 | *Куссидису* |
| 41 | т о ж е | 1 | 30000 | *Соколову* В. И. |
| 42 | т о ж е | 2 | 18000 | *Каіарьянцу* А. М. |
| 43 | т о ж е | 2 | 30000 | *Степанову* А. С. |
| 44 | т о ж е | 3 | 35000 | *Славису* К. С. |
| 45 | т о ж е | 4 | 100000 | *Кологеріи* А. И. |
| 46 | т о ж е | 1 | 100000 | *Дусманису* |
| 47 | Хлѣбопекарня | 10 | 15000 | *Саркисову* С. О. |
| 48 | т о ж е | 7 | 5000 | *Саркисову* Т. С. |
| 49 | т о ж е | 5 | 5000 | *Паханову* П. М. |
| 50 | Маслобойный заводъ | 22 | 40000 | *Ершову* Е. К. |
| 51 | т о ж е | 108 | 960000 | *Ломагину* И. Д. |
| 52 | т о ж е | 54 | 280000 | Т-ву *Шеховцову* И. и А. |
| 51 | Маслобойный заводъ | 42 | 200005 | *Лыс коненко* П. А. |
| 52 | т о ж е | 85 | 900000 | *Ложанскому* І. І. |
| 53 | Паровой маслоб. и поташный заводы | 410 | 2550000 | А. О. Ю. М. *„Саломасъ"* |
| 54 | Мучная торговля | 2 | 8000 | *Меликьянцу* С. и А. |
| 55 | т о ж е | 1 | 10000 | *Соколову* И. И. |
| 56 | т о ж е | 3 | 17000 | *Саркисову* Г. и *Бабіеву* А. |
| 57 | Мукомольная мельница | 30 | 580000 | Т-ву *Шеховцову* И. и А. и К° |
| 58 | Вальцевая муком. мельн. | 4 | 15006 | *Мануйлову* и *Сычеву* |
| 59 | Паров. вальц. мук. мельн. | 40 | 914300 | *Ходякову* Я. О. |
| 60 | Кондитерская | 16 | 50000 | *Котелевцу* В. А. |
| 61 | т о ж е | 12 | 6000 | *Ермакову* И. Г. |
| 62 | Бочарное производство | 75 | 120000 | О-ву *„Саломасъ"* |
| 63 | Экипажная мастерская | 15 | 10000 | *Куделя* Д. Ф. |
| 64 | Заклепоч.-проволочный заводъ | 16 | 15000 | *Бахчисарайцеву* |
| 65 | Пивоваренный заводъ | 5 | 25000 | *Зубареву* И. В. |
| 66 | т о ж е | 4 | 100.0 | *Гржбъ* И. И. |
| 67 | т о ж е | 4 | 10000 | *Челидзе* Г. Б. |
| 68 | Стекляной заводъ | 4 | 9200 | *Вильдя* и *Челидзя* |
| 69 | Поташный заводъ Акціонернаго Общества | 5 | — | Прочноокопская улица |
| 70 | Чугунно-литейн. заводъ Акціорернаго Об-ва | 129 | — | *Мисожникову* М. |
| 71 | Т-во Гвоздильно-канатнаго производства | 10 | 400000 | Желѣзнодорожная улица 78 |
| 72 | Т-во нефтяного произв. | 7 | — | Бр. *Нобель* |
| 73 | Т-во М. Гельферихъ-Саде контора и складъ | 18 | 35000 | Шереметьевская улица |
| 74 | Торговая баня | 2 | 600 | *Сальникову* |
| 75 | Торговля швейн. машин. | 20 | 75000 | К° *Зингеръ* |
| 76 | Типографія и складъ канцелярск. принад. | 47 | 80000 | *Нестерову* Д. А. |
| 77 | Типографія и переплет. | 15 | 15000 | *Муратову* М. |
| 78 | Типографія, линевальня и переплетная | 15 | 15000 | „Союзъ" *Дороновичу* |
| 79 | Складъ земл. маш. и оруд. | 2 | 21000 | Торг. Д. Д. *Мартынъ* и К° |
| 80 | т о ж е | 2 | 27000 | *Пальмеръ-Грагамъ* и К° |
| 81 | Складъ землед. и техничьскихъ машинъ | 10 | 75000 | *Попову* Артему |
| 82 | Складъ мелк. земл. маш. | — | 5000 | *Шаханову* В. |
| 83 | Складъ керосина | 5 | 60000 | *Таренянцу* А. Г. |
| 84 | Оптовый складъ мануф. | 17 | 1000000 | Торг. Д. Бр. *Давыдовыхъ* |
| 85 | Оптово-розничн. магаз. | 3 | 20.00 | *Захарову* Е. Г. |
| 86 | т о ж е | 4 | 50000 | *Терещенко* и К° |
| 87 | Русско-Азіатскій банкъ | 33 | — | Генерала Засса улица |
| 88 | Складъ желѣзно-скобяныхъ товаровъ | 2 | 65000 | *Маликову* И. И. |
| 89 | Желѣзно-скобяная торг. | 40 | 700000 | Т-ву Пр. *Баронову* Е. Н. и *Попову* А. В. |
| 90 | Армавирск. кредит. т-во | 1 | 20000 | Урупская улица |
| 91 | Торговля технич., механ. и электрич. принадл. | 1 | 75000 | *Каневскому* Б. М |
| 92 | Паровой мыловар. заводъ | 6 | 28500 | Т-ву *„Ахпамаръ"* |
| 93 | Комиссіонная контора | 4 | 15000 | *Бермену* Карпу |
| 94 | Кирпичный заводъ | 25 | 25000 | *Айдинову* И. Я. |
| 95 | т о ж е | 17 | 18000 | *Бѣлову* И. И. |
| 96 | т о ж е | 20 | 19000 | *Плину* А. С. |
| 97 | т о ж е | 16 | 16000 | *Герогосову* Н. Л. |
| 98 | т о ж е | 15 | 15000 | *Айвазову* Е. Т. |
| 99 | т о ж е | 28 | 20000 | *Айвазову и Давыдову* |

| №№ по порядку | Названіе торгово-промышленныхъ предпріятій | Число рабочихъ | Годовой оборотъ | Кому они принадлежатъ или адресъ |
|---|---|---|---|---|
| | **Ст. Безскорбная.** | | | |
| 1 | Смѣшанная торговля | 1 | 3000 | ***Калиниченко*** Ф. Л. |
| 2 | т о ж е | 1 | 1500 | ***Проценковой*** В. Ф. |
| 3 | т о ж е | 2 | 2000 | ***Митареву*** Н. А. |
| 4 | т о ж е | 3 | 7000 | ***Гирагосову*** М. П. |
| 5 | т о ж е | 1 | 1500 | ***Кривцуну*** Игнату Пав. |
| 6 | т о ж е | 1 | 1000 | ***Шершневой*** Мар. Агаф. |
| 7 | т о ж е | 3 | 20000 | ***Усенко*** Мефодію Прокоф. |
| 8 | т о ж е | 2 | 3000 | ***Михельсону*** Кар. Адам. |
| 9 | т о ж е | 2 | 3000 | ***Мартынову*** Ник. Иванов. |
| 10 | т о ж е | 1 | 3000 | ***Мухину*** Георгію Ивановичу |
| 11 | т о ж е | 1 | 2000 | ***Мухиной*** Евдокіи Ивановнѣ |
| 12 | т о ж е | 1 | 2500 | ***Кошелю*** Тимофею Сав. |
| 13 | т о ж е | 1 | 3500 | ***Муратову*** Вар Егоров. |
| 14 | т о ж е | 1 | 2000 | ***Корнь*** Сергѣю Капитонов. |
| 15 | т о ж е | 1 | 1000 | ***Корніенко*** Фед Макс. |
| 16 | т о ж е | 1 | 1000 | ***Эйзенбергъ*** Ивану Николаевичу |
| 17 | т о ж е | 2 | 4600 | ***Купкь*** Василію Гавриловичу |
| 18 | т о ж е | 1 | 1000 | ***Журавлю*** Якову Васильевичу |
| 19 | Кожевенная торговля | 1 | 1000 | ***Мирошникова*** Т. Ал. |
| 20 | т о ж е | 1 | 2000 | ***Довгалю*** Ел. Ел. |
| 21 | Лѣсная торговля | 3 | 40000 | ***Безскорбному*** кредитн. т-ву |
| 22 | Фабрика красокъ | 2 | 2000 | ***Купкь*** Василію Гавриловичу |
| 23 | А п т е к а | 1 | 2250 | ***Мальцеву*** Ник. Иванов. |
| 24 | Аптекарскій магазинъ | 1 | 350 | ***Кокаеву*** Ев. Влладиміров |
| 25 | т о ж е | 1 | 1000 | ***Шершневой*** Маріи Агафон. |
| 26 | Продажа швейн. маш. | 1 | 3000 | Компаніи ***Зингеръ*** |
| 27 | т о ж е | 1 | 800 | ***Макъевой*** Алек· Акк. |
| 28 | Хлѣбная ссыпка | 1 | 300 | ***Купкь*** Василію Гавриловичу |
| 29 | т о ж е | 1 | 500 | ***Павленко*** Дмитрію Васильев. |
| 30 | т о ж е | 1 | 300 | ***Медвѣдеву*** Ак. Васильевичу |
| 31 | т о ж е | 1 | 800 | ***Медвѣдеву*** Ивану Васильев. |
| 32 | т о ж е | 1 | 500 | ***Клочкову*** Алек Семеновичу |
| 33 | т о ж е | 1 | 300 | ***Грицаю*** Алак, Моисѣевичу |
| 34 | Бакалейная торговля | 1 | 1500 | ***Квидченко*** Дмитрію Эрастов. |
| 35 | т о ж е | 1 | 1500 | ***Живолупу*** Гавріилу Кондр. |
| 36 | т о ж е | 1 | 1200 | ***Кошляровой*** Ст. Иванов, |
| 37 | т о ж е | 1 | 1500 | ***Довгалю*** Мирону Максимов. |
| 38 | т о ж е | 1 | 4000 | ***Якубь*** Кириллу Леонтьевичу |
| 39 | т о ж е | 1 | 2000 | ***Дьяченко*** Ивану Павловичу |
| 40 | т о ж е | 1 | 3000 | ***Ясько*** Павлу Исидоровичу |
| 41 | т о ж е | 1 | 2000 | ***Шабельскому*** Сергѣю Ивлев. |
| 42 | т о ж е | 2 | 800 | ***Бедросяцу*** Амб. Аств. |
| 43 | т о ж е | 1 | 1500 | ***Павленко*** Дмитрію Васильев. |
| 44 | т о ж е | 1 | 1200 | ***Пошоцкой*** Пелагіи Терент. |
| 45 | т о ж е | 1 | 4000 | ***Андреевой*** Еленѣ Абрамовнѣ |
| 46 | т о ж е | 1 | 1200 | ***Андрееву*** Казьмѣ Федоров. |
| 47 | т о ж е | 1 | 1200 | ***Кремневу*** Даніилу Петровичу |
| 48 | т о ж е | 1 | 1300 | ***Шляхову*** Петру Григорьев. |
| 49 | т о ж е | 1 | 1200 | ***Васюкову*** Конст. Прокофьев. |
| 50 | т о ж е | 1 | 1500 | ***Клочкову*** Алек. Семеновичу |
| 51 | т о ж е | 1 | 450 | ***Проценко*** Дмитрію Васильев. |
| 52 | т о ж е | 1 | 1800 | ***Догову*** Аслану Ерем. |
| 53 | т о ж е | 1 | 450 | ***Титову*** Ивану Ивлев. |
| 54 | т о ж е | 1 | 1500 | ***Алабовскому*** Якову Петрович. |
| 55 | Паровая мельница | 1 | 300 | ***Черненко*** Гордѣю Филипповичу |
| 56 | т о ж е | 6 | 20000 | ***Безскорбному*** промышлен. т-ву |
| 57 | Водяная мельница | 2 | 15000 | ***Аподіако*** Иракл. Дмитріев. |
| 58 | т о ж е | 2 | 1600 | ***Сименихину*** Захарію Ивановичу |
| 59 | т о ж е | 2 | 4500 | ***Мартынову*** Ник. Ивановичу |
| 60 | т о ж е | 2 | 1500 | ***Комарову*** Харитону Васильев. |



| №№ по порядку | Названіе торгово-промышленныхъ предпріятій | Число рабочихъ | Годовой оборотъ | Кому они принадлежатъ или адресъ |
|---|---|---|---|---|
| 61 | Водяная мельница | 3 | 15000 | ***Яценко*** Стефану Казьмичу |
| 62 | т о ж е | 2 | 500 | ***Пашковской*** Евгеніи Петровнѣ |
| 63 | Кузнечная мастерская | 2 | 550 | ***Авраменко*** Ильѣ Ст. |
| 64 | т о ж е | 1 | 400 | ***Телевной*** Ив Фил. |
| 65 | т о ж е | 1 | 300 | ***Касьмину*** Ивану Василеев. |
| 66 | т о ж е | 1 | 350 | ***Шлыкову*** Ивану Ивановичу |
| 67 | т о ж е | 2 | 600 | ***Авраменко*** Алек. Фед. |
| 68 | Экипажная мастерская | 1 | 520 | ***Чаликъ*** Фед. Герасимовичу |
| 69 | Кирпич.-черепич. заводъ | 3 | 1050 | ***Горденко*** Андрею Антоновичу |
| 70 | Кирпичный заводъ | 3 | 900 | ***Максименко*** Борису Ефимов. |
| 71 | т о ж е | 2 | 250 | ***Кащаеву*** Ефиму Федоровичу |
| 72 | т о ж е | 2 | 350 | ***Новохацкому*** Тимофею Констант. |
| 73 | т о ж е | 3 | 400 | ***Пирогову*** П. А и К° |
| 74 | Бондарная мастерская | 3 | 500 | ***Ясичкину*** Андрею Петровичу |
| 75 | т о ж е | 1 | 250 | ***Чможеву*** Трофиму Дмитріев. |
| 76 | т о ж е | 1 | 200 | ***Мастрюхо у*** Ильѣ Ил. |
| 77 | т о ж е | 1 | 100 | ***Исаеву*** Михаилу Иванов |
| 78 | Мясная торговля | 2 | 300 | ***Правокачеву*** Ник Конст. |
| 79 | Банковая операція | 4 | 3500 0 | ***Безскорбному*** О-ву Взаим кредита. |
| 80 | Фотографія | 1 | 1000 | ***Малюгь*** Василію Стефанов |
| | **Ст. Григориполисская.** | | | |
| 1 | Смѣшанная торговля | 1 | 3000 | ***Попову*** Якову Давидовичу |
| 2 | т о ж е | 1 | 5000 | ***Темирову*** Петру Сергѣевичу |
| 3 | т о ж е | 1 | 3000 | ***Исакову*** Арсентію Владимировичу |
| 4 | т о ж е | 1 | 5000 | ***Баталину*** Ивану Борисовичу |
| 5 | Мелочная торговля | 1 | 300 | ***Просвирину*** Василію Ермолаевичу |
| 6 | т о ж е | 1 | 400 | ***Калашникову*** Алексѣю Семеновичу |
| 7 | т о ж е | 1 | 2000 | ***Машкову*** Ивану Трифоновичу |
| 8 | т о ж е | 1 | 100 | ***Г далину*** Ивану Арсентьевичу |
| 9 | т о ж е | 1 | 200 | ***Ляпину*** Григорію Ермолаевичу |
| 10 | т о ж е | 1 | 800 | ***Ковалевой*** Ольгѣ Ивановнѣ |
| 11 | т о ж е | 1 | 3000 | ***Жуковой*** Александрѣ Константиновнѣ |
| 12 | т о ж е | 1 | 500 | ***Воронкову*** Владимиру Ивановичу |
| 13 | т о ж е | 1 | 800 | ***Пичугину*** Якову Самсоновичу |
| 14 | т о ж е | 1 | 900 | ***Саенко*** Кириллу Евдокимовичу |
| 15 | т о ж е | 1 | 200 | ***Поврозину*** Федору Филипповичу |
| 16 | т о ж е | 1 | 200 | ***Гусарову*** Ивану Тимофеевичу |
| 17 | т о ж е | 1 | 300 | ***Воронковой*** Евгеніи Петровнѣ |
| 18 | т о ж е | 1 | 500 | ***Александрову*** Ильѣ Ивановичу |
| 19 | т о ж е | 1 | 150 | ***Ратушняку*** Анастасію Григорьевичу |
| 20 | т о ж е | 1 | 1000 | ***Иванову*** Ивану Алексѣевичу |
| 21 | т о ж е | 1 | 3000 | ***Иванову*** Петру Алексѣевичу |
| 22 | т о ж е | 1 | 100 | ***Чудинову*** Арефію Михайловичу |
| 23 | т о ж е | 1 | 300 | ***Можарину*** Ивану Васильевичу |
| 24 | т о ж е | 1 | 5000 | ***Сорокину*** Петру Андреевичу |
| 25 | т о ж е | 1 | 1500 | ***Гребенникову*** Сысою Михайловичу |
| 26 | т о ж е | 1 | 300 | ***Нагайцеву*** Дмитрію Григорьевичу |
| 27 | т о ж е | 1 | 200 | ***Сапожникову*** Петру Харлампповичу |
| 28 | т о ж е | 1 | 300 | ***Денисовскому*** Даніилу |
| 29 | т о ж е | 1 | 150 | ***Позднякову*** Антону Ивановичу |
| 30 | т о ж е | 1 | 500 | ***Тартышникову*** Никиты Федоровичу |
| 31 | т о ж е | 1 | 200 | ***Сотниковой*** Аннѣ Максимовнѣ |
| 32 | т о ж е | 1 | 400 | ***Косяку*** Демьяну Анисимовичу |
| 33 | т о ж е | 1 | 200 | ***Яппольскому*** Василію Андреевичу |
| 34 | т о ж е | 1 | 800 | ***Понкратову*** Ивану Ивановичу |
| 35 | т о ж е | 1 | 300 | ***Ремизовой*** Ксеніи Васильевнѣ |
| 36 | т о ж е | 1 | 200 | ***Герасимову*** Василію Степановичу |
| 37 | т о ж е | 1 | 200 | ***Узунову*** Михаилу Ивановичу |

| №№ по порядку | Названіе торгово-промышленныхъ предпріятій | Число рабочихъ | Годовой оборотъ | Кому они принадлежатъ или адресъ |
|---|---|---|---|---|
| 38 | Мелочная торговля | 2 | — | ***Прохорову*** Н. П. и ***Комарову*** Н. Ф. |
| 39 | Мануфактурная торгов. | 2 | 18000 | ***Жукову*** Василію Ивановичу |
| 40 | т о ж е | 1 | — | ***Терещенко*** Якову Егоровичу |
| 41 | Мясная торговля | 1 | 200 | ***Савостину*** Ивану Алексѣевичу |
| 42 | т с ж е | 1 | 200 | ***Воронкову*** Петру Ивановичу |
| 33 | т о ж е | 1 | 200 | ***Бабенко*** Ивану Арсентьевичу |
| 44 | т о ж е | 1 | 200 | ***Дегтяреву*** Абраму Яковлевичу |
| 45 | т о ж е | 1 | 200 | ***Нагачеву*** Якову Ивановичу |
| 46 | Торгов. съѣстн. припас. | 1 | 100 | ***Бурячeнко*** Василію Тимофеевичу |
| 47 | т о ж е | 1 | 100 | ***Исайкину*** Захару Алиповичу |
| 48 | Лимонадный заводъ | 1 | 300 | ***Ступникову*** Кириллу Сергѣевичу |
| 49 | т о ж е | 1 | 150 | ***Рязанцеву*** Василію Паликарповичу |
| 50 | Аптекарскій магазинъ | 1 | 2000 | ***Курабцеву*** Петру Ивановичу |
| 51 | А п т е к а | 1 | 1829 | ***Фриману*** Шлему Моисеевичу |
| 52 | Хлѣбная ссыпка | 1 | 30000 | ***Добровольскому*** Николаю Петровичу |
| 53 | т о ж е | 1 | — | ***Соратосу*** Ивану Аркадьевичу |
| 54 | Шапочная мастерская | 1 | — | ***Барскому*** Якову Савельевичу |
| 55 | Общество взаим. кредита | 1 | 200363 | Членамъ общества взаимнаго кредита |
| 56 | Торгов. швейн. машин. | 1 | 3500 | Компаніи ***Зингеръ*** |
| 57 | Вальцев. муком. мельн. | 3 | 20000 | ***Мишкину*** Василію Моисеевичу |
| 58 | т о ж е | 4 | 40000 | ***Паршинамъ*** Василію и Петру Ефимов. |
| | **Ст. Владимірская.** | | | |
| 1 | Смѣшанная торговля | 3 | 4000 | ***Яршеву*** Никитѣ Дмитріевичу |
| 2 | т о ж е | 3 | 1000 | ***Никитину*** Петру Николаевичу |
| 3 | т о ж е | 3 | 500 | ***Карпенко*** Семену Александровичу |
| 4 | т о ж е | 3 | 3000 | ***Ставицкому*** Мирону Никитовичу |
| 5 | т о ж е | 3 | 800 | ***Безлѣпку*** Ивану Ермолаевичу |
| 6 | т о ж е | 3 | 300 | ***Чекину*** Козьмѣ Моисеевичу |
| 7 | т о ж е | 3 | 1500 | ***Ильинову*** Семену Васильевичу |
| 8 | т о ж е | 2 | 200 | ***Кривицкому*** Іосифу Михайловичу |
| 9 | т о ж е | 3 | 4000 | ***Жаркову*** Василію Степановичу |
| 10 | Кожевен.-обувн. торгов. | 3 | 2000 | ***Бойку*** Донилу Антоновичу |
| 11 | Мелочныя торговля | 3 | 700 | ***Сиротюку*** Саввѣ Николаевичу |
| 12 | А п т е к а | 1 | 1200 | ***Соколовскому*** Станиславу Иполитов. |
| 13 | Смѣшанная торговля | 2 | 500 | ***Епишеву*** Василію Трофимовичу |
| 14 | т о ж е | 2 | 500 | ***Чумпилову*** Игнату Петровичу |
| 15 | т о ж е | 2 | 200 | ***Мерзликину*** Игнату Ивановичу |
| 16 | т о ж е | 2 | 300 | ***Ковалеву*** Сергѣю Васильевичу |
| 17 | т о ж е | 3 | 800 | ***Уманцеву*** Якову Михайловичу |
| 18 | т о ж е | 3 | 300 | ***Свашенко*** Павлу Алексѣевичу |
| 19 | т о ж е | 1 | 300 | ***Денисову*** Петру Петровичу |
| 20 | т о ж е | 2 | 100 | ***Серѣеву*** Алексѣю Ивановичу |
| 21 | т о ж е | 2 | 500 | ***Съѣдину*** Никонору Митрофановичу |
| 22 | т о ж е | 2 | 100 | ***Разживину*** Ѳедору Ивановичу |
| 23 | т о ж е | 3 | 1500 | ***Соболевскій*** Корнѣю Феликсовичу |
| 24 | т о ж е | 1 | 100 | ***Асѣеву*** Семену Карнѣевичу |
| 25 | т о ж е | 3 | 3000 | ***Забіякѣ*** Карнѣю Ивановичу |
| 26 | Хлѣбная ссыпка | 1 | 500 | Е м у—ж е |
| 27 | Смѣшанная торговля | 2 | 300 | ***Зосѣ*** Павлу Стефановичу |
| 28 | Торговая баня | 1 | 100 | ***Гришину*** Егору Антоновичу |
| 29 | т о ж е | 1 | 150 | ***Синилову*** Гавріилу Ѳедотовичу |
| 30 | т о ж е | 1 | 50 | ***Жукову*** Алексѣю Ивановичу |
| 31 | т о ж е | 1 | 100 | ***Скоморохову*** Василію Александров. |
| 32 | т о ж е | 1 | 50 | ***Асѣеву*** Семену Корнѣевичу |
| 33 | т о ж е | 1 | 100 | ***Лемешко*** Ѳедору Яковлевичу |
| 34 | т о ж е | 1 | 50 | ***Соболевскому*** Карнилію |
| 35 | Водян. вальц. муч. мельн. | 2 | 100 | ***Бумагиной*** Ксеніи Артемовнѣ |
| 36 | т о ж е | 1 | 500 | ***Бобрышеву*** Григорію Михайловичу |



Правитель Канцеляріи Начальника области,

Коллежскій Ассесоръ

А н а т о л і й  Н и к о л а е в и ч ъ

**Мураневичъ.**

| №№ по порядку | Названіе торгово-промышленныхъ заведеній | Число рабочихъ | Годовой оборотъ | Кому они принадлежатъ или адресъ |
|---|---|---|---|---|
| 37 | Вальцев. муком. мельн. | 3 | 1000 | ***Шишкину*** Петру Петровичу |
| 38 | т о ж е | 3 | 1200 | ***Иванникову*** Афанасію Дониловичу |
| 39 | т о ж е | 3 | 1000 | ***Хлынину*** Ивану Стефановичу |
| 40 | Смѣшанная торговля | 1 | 300 | ***Каунову*** Ивану Родіоновичу |
| 41 | т о ж е | 1 | 150 | ***Чуприниной*** Анастасіи Евстафіевнѣ |
| 42 | т о ж е | 1 | 300 | ***Бойку*** Антону |
| | **Ст. Вознесенская.** | | | |
| 1 | Кожевенный заводъ | 3 | 500 | ***Бондаренко*** Михаилу Осиповичу |
| 2 | Кирпичный заводъ | 12 | 900 | ***Хлопкову*** Гавріилу Ануф. |
| 3 | т о ж е | 10 | 800 | ***Азарову*** Ивану Евдокимовичу |
| 4 | т о ж е | 13 | 1000 | ***Гурскій*** Трофиму Васильевичу |
| 5 | т о ж е | 11 | 900 | ***Хлопкову*** Василію Ануф. |
| 6 | т о ж е | 15 | 9000 | Обществу ст. Вознесенской |
| 7 | Пивоваренный заводъ | 5 | 19000 | ***Шанявскому*** Владимиру Михайловичу |
| 8 | Маслобойный заводъ | 5 | 3000 | ***Ерохину*** Алексѣю Алексѣевичу |
| 9 | т о ж е | 3 | 2000 | ***Мирошниченко*** Сергѣю Романовичу |
| 10 | Паров. вальцев. мельн. | 5 | 30000 | ***Мирошниченко*** Сергѣю Романовичу |
| 11 | т о ж е | 3 | 9000 | ***Остапенко*** Елисѣю Васильевичу |
| 12 | Водяная вальцев. мельн. | 2 | 4000 | ***Марьеву*** Феофану Тимофеевичу |
| 13 | т о ж е | 2 | 4000 | ***Озерову*** Захарію Спиридоновичу |
| 14 | т о ж е | 2 | 6000 | ***Бальбуціеву*** Владимиру Ник. |
| 15 | т о ж е | 2 | 5000 | ***Фесенко*** Маріи Семеновнѣ |
| 16 | Мануфактурная торгов. | 4 | 15000 | ***Молодкину*** Кириллу Фадѣевичу |
| 17 | Смѣшанная торговля | 1 | 450 | ***Манжосу*** Михаилу Ивановичу |
| 18 | т о ж е | 4 | 15000 | ***Мирошниченко*** Сергѣю Романовичу |
| 19 | т о ж е | 3 | 15000 | ***Алавердову*** Е. Ивановичу |
| 20 | т о ж е | 3 | 10000 | ***Украинскому*** Поликарпу Петровичу |
| 21 | т о ж е | 3 | 10000 | ***Шевцову*** Дмитрію Ивановичу |
| 22 | т о ж е | 2 | 2000 | ***Сорокину*** Андрѣю Ивановичу |
| 23 | т о ж е | 3 | 9000 | ***Чентемирову*** Борису Владимировичу |
| 24 | т о ж е | 1 | 500 | ***Пьвной*** Евдокіи Ильиничнѣ |
| 25 | т о ж е | 2 | 1400 | ***Бойченко*** Гавріилу Кузьмичу |
| 26 | т о ж е | 2 | 2000 | ***Бойченко*** Константину Кузьмичу |
| 27 | т о ж е | 2 | 4000 | ***Потапову*** Василію Ивановичу |
| 28 | т о ж е | 3 | 12000 | ***Щенникову*** Ивану Андреевичу |
| 29 | т о ж е | 2 | 6000 | ***Коробкиной*** М. Дмитріевичу |
| 30 | Бакалейная торговля | 3 | 6500 | ***Молодкину*** Кириллу Фадеевичу |
| 31 | т о ж е | 1 | 100 | ***Верещакину*** Григорію Ивановичу |
| 32 | т о ж е | 1 | 200 | ***Дремову*** Ивану Харламповичу |
| 33 | т о ж е | 6 | 31000 | Вознесенскому обществ употребителей ***Прогрессъ*** |
| 34 | т о ж е | 3 | 700 | ***Руденко*** Сергѣю Андреевичу |
| 35 | Мелочная торговля | 1 | 250 | ***Журавлеву*** Константину Семеновичу |
| 36 | т о ж е | 1 | 100 | ***Цыганкову*** Ивану Алексѣевичу |
| 37 | т о ж е | 1 | 150 | ***Олейникову*** Василію Петровичу |
| 38 | т о ж е | 1 | 200 | ***Звьфеву*** Ивану Михайловичу |
| 39 | т о ж е | 1 | 50 | ***Глуянцу*** Туману Шумаф. |
| 40 | т о ж е | 1 | 200 | ***Ерохину*** Василію Николаевичу |
| 41 | т о ж е | 1 | 50 | ***Мелихову*** Ивану Мартыновичу |
| 42 | т о ж е | 1 | 400 | ***Музыченко*** Ф. Н. |
| 43 | т о ж е | 1 | 500 | ***Янченко*** М. Л. |
| 44 | т о ж е | 2 | 300 | ***Салмину*** Ивану Ивановичу |
| 45 | т о ж е | 1 | 600 | ***Жеймовичу*** Ан. Андреевичу |
| 46 | т о ж е | 1 | 100 | ***Рудакову*** Григорію Парфировичу |
| 47 | т о ж е | 1 | 50 | ***Баеву*** Федору Ефремовичу |
| 48 | т о ж е | 1 | 400 | ***Слюнину*** Ивану Федоровичу |
| 49 | т о ж е | 1 | 200 | ***Агьеву*** Акиму Демьяновичу |
| 50 | т о ж е | 1 | 300 | ***Бойченко*** Палагѣи Степановнѣ |
| 51 | | 1 | 100 | ***Дьяконову*** Тимофѣю Ивановичу |

| №№ по порядку | Названіе торгово-промышленныхъ предпріятій | Число рабочихъ | Годовой оборотъ | Кому они принадлежатъ или адресъ |
|---|---|---|---|---|
| 52 | Мелочная торговля | 1 | 600 | ***Лапкову*** Кириллу Ник. |
| 53 | т о ж е | 1 | 300 | ***Земской*** Федосіи Егоровнѣ |
| 54 | т о ж е | 1 | 2 0 | ***Бурдюковой*** Екатеринѣ Фед. |
| 55 | т о ж е | 2 | 1000 | ***Чентемирову*** Борису Владимировичу |
| 56 | т о ж е | 1 | 100 | ***Мелашенко*** Д. Ан. |
| 57 | т о ж е | 1 | 100 | ***Попелышко*** Н. Артемьевичу |
| 58 | т о ж е | 1 | 2000 | ***Бацокину*** Ник. Филипповичу |
| 59 | т о ж е | 1 | 200 | ***Сушкову*** Ил. Гавріиловичу |
| 60 | т о ж е | 1 | 3000 | ***Зинковскій*** Т. Лент. |
| 61 | т о ж е | 1 | 200 | ***Лаптеву*** Степану Васильевичу |
| 62 | Торговля швейн. маш. | 5 | 10000 | Акціон. об-ву Компаніи ***Зингеръ*** |
| 63 | т о ж е | 2 | 4000 | ***Макъеву*** Евстафію Акенд. |
| 64 | А п т е к а | 2 | 1352 | ***Валявской*** Евдокіи Львовнѣ |
| 65 | Аптекарскій магазинъ | 2 | 12000 | ***Валявской*** Едокіи Львовнѣ |
| 66 | т о ж е | 1 | 300 | ***Полниковой*** Ан. Моисѣевнѣ |
| 67 | т о ж е | 1 | 500 | ***Дуцынину*** Николаю Фед. |
| 68 | Чувячная торговля | 2 | 1000 | ***Ашрафьянцу*** Ввану Лазарьевичу |
| 69 | Лѣсная торговля | 1 | 300 | ***Мащенко*** Василію Алекс. |
| 70 | Хлѣбная ссыпка | 1 | 4000 | ***Силкиной*** Прокофію Антоновичу |
| 71 | Хлѣбопекарня | 3 | 4000 | ***Микиртычіянцу*** Д. З. |
| 72 | т о ж е | 2 | 200 | ***Цыцылину*** Аф. Павловичу |
| 73 | т о ж е | 2 | 800 | ***Рьянникову*** С. А. |
| 74 | Мучная торговля | 1 | 1000 | ***Кленоту*** Л. К. |
| | **Вол. Кубанская.** | | | |
| 1 | Смѣшанная торговля | 1 | 5000 | ***Рейнъ*** Маріи Андреевнѣ |
| 2 | т о ж е | 1 | 5000 | ***Щнехтъ*** Михаилу Михайловичу |
| 3 | т о ж е | 1 | 5000 | ***Дьяченко*** Ивану Антоновичу |
| 4 | т о ж е | 1 | 4000 | ***Гончаренко*** Назару Филипповичу |
| 5 | т о ж е | 1 | 7000 | ***Жулидову*** Илларіону Григорьевичу |
| 6 | т о ж е | 1 | 500 | ***Курскому*** Семену Федосѣевичу |
| 7 | т о ж е | 1 | 4000 | ***Никифорову*** Тимофѣю Несторовичу |
| 8 | т о ж е | 1 | 5000 | ***Дангулову*** Сергѣю Исаевичу |
| 9 | т о ж е | 1 | 3000 | ***Мамержанову*** Якову Сергѣевичу |
| 10 | т о ж е | 1 | 3000 | ***Климову*** Никифору Афанасьевичу |
| 11 | т о ж е | 1 | 700 | ***Репетченко*** Аннѣ Емельяновнѣ |
| 12 | т о ж е | 1 | 1500 | ***Митько*** Ивану Степановичу |
| 13 | т о ж е | 1 | 5000 | ***Никифорову*** Василію Тимофеевичу |
| 14 | Мелочная торговля | 1 | 500 | ***Новиковой*** Ксеніи Ванифатьевнѣ |
| 15 | т о ж е | 1 | 3 0 | ***Леженъ*** Алексѣю Илларіоновичу |
| 16 | т о ж е | 1 | 500 | ***Рейгемъ*** Екатеринѣ Ивановнѣ |
| 17 | т о ж е | 1 | 500 | ***Вольфъ*** Адаму Кондратьевичу |
| 18 | т о ж е | 1 | — | ***Касьянову*** Ивану Ефимовичу |
| 19 | т о ж е | 1 | 500 | ***Гриню*** Сергѣй Ивановичу |
| 20 | т о ж е | 1 | 500 | ***Мамріенко*** Сергѣю Васильевичу |
| 21 | т о ж е | 1 | — | ***Лисичко*** Каленикъ Антоновичу |
| 22 | т о ж е | 1 | 400 | ***Сигаренкову*** Констатину Павловичу |
| 23 | т о ж е | 1 | 300 | ***Поляковой*** Наталіи Алексѣевнѣ |
| 24 | т о ж е | 1 | 150 | ***Сирпльникову*** Андрею Петровичу |
| 25 | т о ж е | 1 | 300 | ***Михайловой*** Екатеринѣ Федоровнѣ |
| 26 | т о ж е | 1 | 500 | ***Ключко*** Даніилу Николоевичу |
| 27 | т о ж е | 1 | 350 | ***Варварскому*** Платону Трофимовичу |
| 28 | т о ж е | 1 | 500 | ***Митько*** Афанасію Степановичу |
| 29 | т о ж е | 2 | — | ***Обществу Потребителей*** |
| 30 | т о ж е | 1 | 300 | ***Аншко*** Аврааму Климовичу |
| 31 | т о ж о | 1 | 300 | ***Недохлѣбовъ*** Павлу Марковичу |
| 32 | т о ж е | 1 | 500 | ***Ковалевой*** Анастасіи Терентьевнѣ |
| 33 | т о ж е | 1 | 2000 | ***Кобразовой*** Прасковіи Федосѣевнѣ |
| 34 | т о ж е | 1 | 200 | ***Ключко*** Трофиму Николаевичу |
| 35 | т о ж е | 1 | 300 | ***Сигаревой*** Анастасіи Максимовнѣ |



| №№ по порядку | Названіе торгово-промышленныхъ предпріятій | Число рабочихъ | Годовой оборотъ | Кому они принадлежатъ или адресъ |
|---|---|---|---|---|
| 37 | Мелочная торговля | 1 | 200 | ***Иванову*** Степану Макаровичу |
| 38 | т о ж е | 1 | 200 | ***Чурикову*** Тимофею Даниловичу |
| 39 | т о ж е | 1 | 400 | ***Гаевому*** Ивану Семеновичу |
| 40 | т о ж е | 1 | 200 | ***Бойщенко*** Олимпіадѣ Николаевнѣ |
| 40 | т о ж е | 1 | 300 | ***Гудушаурп*** Степанидѣ Колоновнѣ |
| 41 | т о ж е | 1 | 800 | ***Калашникову*** Тимофѣю Илларіон. |
| 42 | т о ж е | 1 | — | ***Кизимкиной*** Анисіи Грилорьевнѣ |
| 43 | т о ж е | 1 | 150 | ***Квашину*** Петру Павловичу |
| 44 | т о ж е | 1 | 150 | ***Цыброву*** Кондрату Федоровичу |
| 45 | т о ж е | 1 | — | ***Стукалову*** Емельяну Васильевичу |
| 46 | т о ж е | 1 | 500 | ***Токарю*** Петру Ивановичу |
| 47 | т о ж е | 1 | — | ***Ивановой*** Людьмилѣ Семеновнѣ |
| 48 | Лѣсная торговля | 1 | 300 | ***Гончаренко*** Назару Филипповичу |
| 49 | Вальцев. муком. мельн. | 7 | 15686 | ***Мисожниковой*** Евдокіи Дмитріевнѣ |
| 50 | т о ж е | 4 | 5500 | ***Кобразовой*** Прасковье Федоровнѣ |
| 51 | т о ж е | 6 | 10000 | Ф. Н. ***Кандидатову*** и С П. ***Зайцеву*** |
| 52 | т о ж е | 3 | — | ***Пекло*** Павлу Ивановичу |
| 53 | Буфетъ III класса | 1 | 200 | ***Нейздымайшанкъ*** Феодосіи Андр. |
| 54 | Вольная аптека | 1 | 638 | ***Черникову*** Азарію Исаевичу |
| 55 | Торгов. съѣстн. припас. | 1 | 50 | ***Соловьеву*** Ивану Антоновичу |
| 56 | т о ж е | 1 | 50 | ***Багнюковой*** Вѣрѣ Федосѣевнѣ |
| 57 | Обувная торговля | 1 | 100 | ***Багнюкову*** Василію Дмитріевичу |
| 58 | Лимонадный заводъ | 1 | 50 | ***Чумаченко*** Григорію Алексѣвичу |
| 59 | Хлѣбопекарня | 1 | — | ***Кирсанову*** Михаилу Андреевичу |
| 60 | т о ж е | 1 | 50 | ***Деревяшкину*** Михаилу Ванифатьев. |
| 61 | Торгов. швейн. машин. | 1 | 5000 | ***Компаніи Зингеръ*** |
| 62 | Торговля фуражемъ | 1 | — | ***Безуглову*** Ивану Петровичу |
| 63 | Хлѣбная ссылка | 1 | 10000 | ***Хельміадису*** Георгію Спиридоновичу |
| | **Ст. Михайловская.** | | | |
| 1 | Бакалейная торговл | 1 | 600 | ***Булаеву*** Дмитрію Филипповичу |
| 2 | т о ж е | 1 | 500 | ***Харченко*** Семену Ивановичу |
| 3 | т о ж е | 1 | 400 | ***Акопянцъ*** Наталіи Акоповнѣ |
| 4 | т о ж е | 1 | — | ***Коротенко*** Игнатію Павловичу |
| 5 | Смѣшанная торговля | 1 | 8000 | ***Хохлову*** Николаю Николаевичу |
| 6 | т о ж е | 1 | 5000 | ***Хапынову*** Александру Моисеевичу |
| 7 | т о ж е | 1 | 3000 | ***Регинскому*** Григорію Георгіевичу |
| 8 | т о ж е | 1 | 8000 | ***Задоркину*** Петру Васильевичу |
| 9 | т о ж е | 1 | 2000 | ***Васильеву*** Ивану Михайловичу |
| 10 | т о ж е | 1 | 2500 | ***Попову*** Ивану Евсѣевичу |
| 11 | т о ж е | 1 | 5000 | ***Бѣленькову*** Антону Михайловичу |
| 12 | т о ж е | 1 | 1000 | ***Шульгину*** Абраму Федотовичу |
| 13 | т о ж е | 1 | 5000 | ***Жиркову*** Лонгину Андреевичу |
| 14 | т о ж е | 1 | 3000 | ***Савину*** Павлу Васильевичу |
| 15 | т о ж е | 1 | 4000 | ***Горюну*** Архилу Игнатовичу |
| 16 | Продажа швейн. маш. | 1 | 10000 | ***Компаніи Зингеръ*** |
| 17 | Книжный складъ | 1 | 1500 | ***Факторовичъ*** Дмитрію Николаев. |
| 18 | А п т е к а | 1 | 1774 | Е м у-ж е. |
| 19 | Аптекарскій магазинъ | 1 | 1000 | ***Уськову*** Петру Николаевичу |
| 20 | Мелочная торговля | 1 | 700 | ***Надолину*** Демьяну Петровичу |
| 21 | т о ж е | 1 | 300 | ***Ляшенко*** Владимиру Сергѣевичу |
| 22 | т о ж е | 1 | — | ***Серпуховитину*** Петру Алексѣевичу |
| 23 | т о ж е | 1 | 200 | ***Осипову*** Федору Ивановичу |
| 24 | т о ж е | 1 | 700 | ***Роменскому*** Григорію Ивановичу |
| 25 | т о ж е | 1 | 400 | ***Барщъ*** Семену Владимировичу |
| 26 | т о ж е | 1 | 200 | ***Ушакову*** Филиппу Петровичу |
| 27 | т о ж е | 1 | 400 | ***Болдыреву*** Игнату Семеновичу |
| 28 | т о ж е | 1 | 000 | ***Удовенко*** Никифору Федоровичу |
| 29 | т о ж е | 1 | 200 | ***Новикову*** Аркадію Игнатовичу |
| 30 | т о ж е | 1 | 200 | ***Кузнецову*** Никифору Никитичу |

| №№ по порядку | Названіе торгово-промышленныхъ предпріятій | Число рабочихъ | Годовой оборотъ | Кому они принадлежатъ или адресъ |
|---|---|---|---|---|
| 31 | Мелочная торговля | 1 | 500 | ***Припутневу*** Петру Ивановичу |
| 32 | т о ж е | 1 | 200 | ***Москвитиной*** Даріе Максимовнѣ |
| 33 | т о ж е | 1 | 400 | ***Клюшникову*** Константину |
| 34 | т о ж е | 1 | — | ***Кушнарю*** Анисиму Алекс. |
| 35 | т о ж е | 1 | — | ***Пшеничникову*** Антону Абрамову |
| 36 | т о ж е | 1 | 3000 | ***Зубкову*** Николаю Андр. |
| 37 | т о ж е | 1 | 500 | ***Кафановой*** Александрѣ Іон. |
| 38 | т о ж е | 1 | 400 | ***Петрову*** Тимофею Константиновичу |
| 39 | т о ж е | 1 | 300 | ***Пшеничникову*** Арсентію Ст. |
| 40 | т о ж е | 1 | 200 | ***Бородину*** Давыду Константиновичу |
| 41 | т о ж е | 1 | 1500 | ***Шутову*** Якову Исаевичу |
| 42 | т о ж е | 1 | 300 | ***Телепину*** Селиверсту Ник. |
| 43 | т о ж е | 1 | 200 | ***Сотникову*** Николаю Никифоровичу |
| 44 | т о ж е | 1 | 200 | ***Гавердовскому*** Абраму Даниловичу |
| 45 | т о ж е | 1 | 400 | ***Шишкиневу*** Федору Ерофѣеву |
| 46 | т о ж е | 1 | 200 | ***Берлизову*** Кондрату Матвѣеву |
| 47 | т о ж е | 1 | 1200 | ***Ускову*** Петру Николаеву |
| 48 | т о ж е | 1 | 100 | ***Шереметьеву*** Петру Ивановичу |
| 49 | т о ж е | 1 | 300 | ***Писареву*** Федору Николаеву |
| 50 | Смѣшанная торговля | 1 | 2000 | ***Ерыгину*** Алексѣю Петровичу |
| 51 | Хлѣбная ссыпка | 1 | 5000 | ***Кусидисъ*** Григорію Иванов. |
| 52 | т о ж е | 1 | — | ***Индюкову*** Георгію Матвѣевичу |
| 53 | т о ж е | 1 | 3000 | ***Гирявому*** Бавлу Петровичу |
| 54 | т о ж е | 1 | 1000 | ***Лукьянченко*** Абраму Семенову |
| 55 | Торговля отрубями | 1 | 400 | ***Копину*** Дмитрію Яковлевичу |
| 56 | т о ж е | 1 | — | ***Шкуратову*** Аристарфу Орист. |
| 57 | т о ж е | 1 | 200 | ***Ананьеву*** Григорію Азаров |
| 58 | т о ж е | 1 | 500 | ***Сорокину*** Андрею Федоровичу |
| 59 | Складъ землѣдѣл. маш. | 1 | 8000 | ***Тутову*** Ивану Васильевичу |
| 60 | т о ж е | 1 | 4500 | ***Соколову*** Илье Мнхайловичу |
| 61 | Мукомольная мельница | 1 | 6000 | ***Костикову*** и ***Тымченко*** |
| 62 | т о ж е | 1 | 500 | ***Лукьенченко*** Осипу Ивановичу |
| 63 | т о ж е | 7 | 57937 | Т-ву ***Антонову*** и ***Кудису*** |
| 64 | т о ж е | 2 | 30000 | ***Захарову*** Андрею Ивановичу |
| 65 | Мучная торговля | 1 | 100 | ***Моссіенко*** Андрею Ивановичу |
| 66 | Торгов. печен. хлѣбомъ | 1 | 100 | ***Черному*** Федору Даниловичу |
| 67 | т о ж е | 4 | 500 | ***Гирявому*** Павлу Петровичу |
| 68 | т о ж е | 1 | — | ***Кайдику*** Али Асмедовичу |
| 69 | Булочно-прянично-кон-фектное производст. | 1 | 700 | ***Болдыреву*** Михаилу Даниловичу |
| 70 | Колбасная торговля | 1 | 200 | ***Аджимамудову*** Фомѣ Егоровичу |
| 71 | Торговая баня | 1 | 300 | ***Соенко*** Степану Петровичу |
| 72 | Хлѣбопекарня | 1 | 200 | ***Соину*** Григорію Ивановичу |
| 73 | Мучная торговля | 1 | 500 | ***Пономаренко*** Федору Николавичу |
| 74 | Мясная торговля | 1 | 100 | ***Краснову*** Михаилу Захаровичу |
| 75 | т о ж е | 1 | 200 | ***Стручкову*** Ивану Ивановичу |
| 76 | т о ж е | 1 | 100 | ***Рыжову*** Мирену Васильевичу |
| 77 | т о ж е | 1 | 200 | ***Бородину*** Якову Николаевичу |
| 78 | т о ж е | 1 | 200 | ***Агибайлову*** Филинпу Андреевичу |
| 79 | т о ж е | 1 | 150 | ***Дронову*** Максиму Федоровичу |
| 80 | т о ж е | 1 | 300 | ***Плотникову*** Никитѣ Григорьевичу |
| 81 | т о ж е | 1 | 150 | ***Хавилову*** Прокофію Тимофѣевичу |
| 82 | т о ж е | 1 | 200 | ***Колдашеву*** Максиму Петровичу |
| 83 | т о ж е | 1 | 150 | ***Гирявому*** Афанасію Михайловичу |
| 84 | т о ж е | 1 | 150 | ***Мароховскому*** Абраму Яковлевичу |
| 85 | т о ж е | 1 | 150 | ***Коникову*** Федору Ильичу |
| 86 | Обувная торговля | 1 | 300 | ***Шевченко*** Михаилу Матвѣевичу |
| 86 | Маслобойный заводъ | 1 | 1000 | ***Щербинину*** Ивану Евдокимовичу |



| №№ по порядку | Названіе торгово-промышленныхъ предпріятій | Число рачихъ | Годовой оборотъ | Кому они принадлежатъ или адресъ |
|---|---|---|---|---|
| | **Ст. Ново-Александровская.** | | | |
| 1 | Смѣшанная торговля | — | 4000 | ***Герасимову*** Демьяну Степановичу |
| 2 | т о ж е | — | 200 | ***Постою*** Алексѣю Яковлевичу |
| 3 | т о ж е | — | 400 | ***Новожилову*** Савелію Васильеву |
| 4 | т о ж е | — | 3000 | ***Шилину*** Артему Михайловичу |
| 5 | т о ж е | — | 4000 | ***Казакову*** Савелію Гаврилову |
| 6 | т о ж е | — | 200 | ***Шевцову*** Ивану Фед. |
| 7 | т о ж е | — | 2500 | ***Пряникову*** Якову Павловичу |
| 8 | т о ж е | — | 400 | ***Нартову*** Василію Евграфьевичу |
| 9 | т о ж е | — | 4000 | ***Соснину*** Илларіону Ефремовичу |
| 10 | т о ж е | — | 250 | ***Проскуряковой*** Анисіи Афанасьев. |
| 11 | т о ж е | — | 400 | ***Ширидеку*** Семену Ивановичу |
| 12 | т о ж е | — | 300 | ***Сердюкову*** Ивану Афанасьевичу |
| 13 | т о ж е | — | 400 | ***Грибанову*** Ефиму Филипповичу |
| 14 | т о ж е | — | 1000 | ***Безчастному*** Прохору Денисову |
| 15 | т о ж е | — | 400 | ***Новожилову*** Филимону Васильеву |
| 16 | т о ж е | 9 | 22000 | ***Аксенову*** Никону Ил. съ С-ми |
| 17 | т о ж е | 3 | 18000 | И м ъ - ж е |
| 18 | т о ж е | — | 100 | ***Панченко*** Михаилу Андреевичу |
| 19 | т о ж е | — | 800 | ***Стаднику*** Афанасію Исааковичу |
| 20 | т о ж е | — | 15000 | ***Аксенову*** Федору Никоновичу |
| 21 | т о ж е | — | 3500 | ***Моисьеву*** Василію Васильевичу |
| 22 | т о ж е | — | 16000 | ***Обществу Потребителей*** |
| 23 | т о ж е | — | 5000 | ***Постою*** Филиппу Яковлевичу |
| 24 | Мелочная торговля | — | 300 | ***Панченко*** Степанидѣ Петровнѣ |
| 25 | т о ж е | — | 400 | ***Жигайлову*** Ефиму Ивановичу |
| 26 | т о ж е | — | 2500 | ***Пряникову*** Якову Павловичу |
| 27 | т о ж е | — | 2000 | ***Жогачеву*** Ивану Ивановичу |
| 28 | т о ж е | — | 400 | ***Рыбалкину*** |
| 29 | т о ж е | — | 500 | ***Бугримову*** Андрею Филимоновичу |
| 30 | т о ж е | — | 1500 | ***Печерскому*** Александру Дмитріеву |
| 31 | т о ж е. | — | 200 | ***Осыченко*** Евдокиму Ивановичу |
| 32 | т о ж е | — | 400 | ***Гуринцову*** Ивану Никитовичу |
| 33 | т о ж е | — | 300 | ***Разатосу*** Георгію Ивановичу |
| 24 | Бакалейная торговля | — | 500 | ***Горлову*** Ивану Михайловичу |
| 35 | т о ж е | — | 800 | ***Фоменко*** Афанасію Калистратовичу |
| 36 | Хлѣбная ссыпка | 3 | 12000 | ***Саррису*** Николаю Павловичу |
| 37 | т о ж е | 2 | 10000 | ***Димитракь*** Георгію Ивановичу |
| 38 | т о ж е | 4 | 60000 | ***Цукатосу*** Ивану Егоровичу |
| 39 | т о ж е | 2 | 12000 | ***Лувису*** Константину Дмитріевичу |
| 40 | т о ж е | 8 | 80000 | ***Парамонову*** Ел. Тр. |
| 41 | Лѣсной складъ | — | 6000 | ***Дмитракь*** Георгію Ивановичу |
| 42 | т о ж е | 2 | 6000 | ***Эберіусу*** Козьмѣ Васильевичу |
| 43 | т о ж е | — | 12000 | ***Турлитакт*** Хариклю Михайловичу |
| 44 | Паровая мельница | 4 | 8000 | ***Рудневу*** Алексѣю Николаевичу |
| 45 | т о ж е | 6 | 9000 | ***Астеру*** Іосифу Іосифовичу |
| 46 | т о ж е | 7 | 10000 | ***Зайцеву*** Павлу и Комп |
| 47 | Х а р ч е в н я | — | 100 | ***Осыченко*** Варварѣ Алексѣевнѣ |
| 48 | т о ж е | — | 100 | ***Козлову*** Матвѣю Тарасовичу |
| 49 | т о ж е | — | 100 | ***Петрову*** Сергѣю Петровичу |
| 50 | Складъ землед. орудій | — | 8000 | ***Зеленину*** Александру Петровичу |
| 51 | т о ж е | — | 3000 | ***Раевскому*** Леониду Степановичу |
| 52 | т о ж е | 1 | 5000 | ***Аксенову*** Федору Никоновичу |
| 59 | Торгов. съѣстн. припас. | — | 500 | ***Алехину*** Макару Филипповичу |
| 54 | Мануфактурная торгов. | 1 | 1500 | ***Айвазову*** Касцару Исаевичу |
| 55 | Хлѣбопекарня | 2 | 700 | ***Аграаму*** Или-Оглы |
| 56 | А п т е к а | — | 500 | ***Ефанову*** Алексѣю Николаевичу |
| 57 | т о ж е | — | 6800 | ***Крейцербергу*** Якову Августовичу |

| №№ по порядку | Названіе торгово-промышленныхъ заведеній | Число рабочихъ | Годовой оборотъ | Кому они принадлежатъ или адресъ |
|---|---|---|---|---|
| | **Вол. Новомихайловская.** | | | |
| 1 | Смѣшанная торговля | — | 600 | ***Дьяченко*** Иванъ Ан. |
| 2 | т о ж е | 7 | 35000 | ***Пьхотину*** Анд. Григорьеву |
| 3 | т о ж е | 1 | 5000 | ***Паршину*** Кон. Петровичу |
| 4 | т о ж е | — | 500 | ***Угарову*** Лсон. Евс |
| 5 | т о ж е | — | 300 | ***Безмогорычному*** Мар. |
| 6 | т о ж е | — | 2200 | ***Бандуркину*** Ф. Ник. |
| 7 | т о ж е | — | 400 | ***Воротниковой*** Прасковьѣ |
| 8 | т о ж е | 2 | 20000 | ***Махову*** Мих. Прохорову |
| 9 | т о ж е | 4 | 45000 | ***Жеребцову*** М. Ник. |
| 10 | т о ж е | — | 5000 | ***Лебедю*** Луп. Ден |
| 11 | т о ж е | — | 6000 | ***Дергачеву*** Л. Фед. |
| 12 | т о ж е | 6 | 50000 | ***Бобятинскому*** А. Е. |
| 13 | т о ж е | 1 | 7000 | ***Косилову*** Гер. Григорьеву |
| 14 | т о ж е | 2 | 12000 | ***Литвинову*** Вл. Ал. |
| 15 | т о ж е | — | 100 | ***Пинчуку*** Вар Ал. |
| 16 | Мелочная торговля | — | 300 | ***Кошененко*** Георгію |
| 17 | т о ж е | — | 300 | ***Цокало*** Фел. Кузмичу |
| 18 | т о ж е | — | 200 | ***Лябля*** Ег. Стеф. |
| 19 | т о ж е | — | 300 | ***Зозулиной*** Ант. Ал. |
| 20 | т о ж е | - | 100 | ***Гайдаенко*** Трофиму |
| 21 | т о ж е | — | — | ***Лейкиной*** Маріи В. |
| 22 | т о ж е | - | 150 | ***Козловой*** Алекс. И. |
| 23 | т о ж е | — | 2000 | ***Бабаеву*** Арт. Мих. |
| 24 | т о ж е | — | 150 | ***Толстому*** Ант. Фил. |
| 25 | т о ж е | — | 150 | ***Палію*** Сергѣю Кал. |
| 26 | т о ж е | — | 100 | ***Мозговому*** Ан. Ил. |
| 27 | т о ж е | — | 300 | ***Чередину*** Петру Я. |
| 28 | т о ж е | — | 300 | ***Воловиченко*** Василію |
| 29 | т о ж е | — | 400 | ***Бородулину*** Григорію Ст. |
| 30 | т о ж е | — | 300 | ***Ментюкову*** Ал. Григорьеву |
| 31 | т о ж е | — | 400 | ***Сиротину*** Дем. Иг. |
| 32 | т о ж е | — | 500 | ***Заморской Маріи*** |
| 33 | т о ж е | — | 200 | ***Козловой*** Татьянѣ |
| 34 | т о ж е | — | 200 | ***Косяковой*** Ак. Яковлевнѣ |
| 35 | т о ж е | — | 500 | ***Мозговому*** Ром. |
| 36 | т о ж е | — | 1500 | ***Архипенко*** Дм. Ник. |
| 37 | т о ж е | — | 1500 | ***Бабасинову*** Кев. |
| 38 | т о ж е | — | 300 | ***Панченко*** Лазарю |
| 39 | т о ж е | — | 300 | ***Боберу*** Борису Осиповичу |
| 40 | т о ж е | — | 300 | ***Лебедю*** Сергѣю Павловичу |
| 41 | т о ж е | — | 200 | ***Дергачевой*** Дарьѣ |
| 42 | т о ж е | — | 300 | ***Осыченко*** Дорофею |
| 43 | т о ж е | — | 300 | ***Поскочею*** Ивану |
| 44 | т о ж е | — | 1000 | ***Сазаеву*** Дм. Ивановмчу |
| 45 | т о ж е | — | 500 | ***Шатравкѣ*** Фед. С. |
| 46 | т о ж е | — | 800 | ***Гориной*** Маврѣ Г. |
| 47 | т о ж е | — | — | ***Стукалову*** Ф. Ф. |
| 48 | т о ж е | — | — | ***Ермоленко*** Алек. |
| 49 | т о ж е | — | 300 | ***Титову*** Ивану Мих. |
| 50 | т о ж е | — | 3000 | ***Губенко*** Ем. Арх. |
| 51 | т о ж е | — | — | ***Заморской*** Кон. Е. |
| 52 | т о ж е | — | 300 | ***Ульченко*** Дмитрію Васильевичу |
| 53 | т о ж е | — | 500 | ***Ольховику*** К. Иванову |
| 54 | т о ж е | — | 400 | ***Короткевичу*** М. А. |
| 55 | т о ж е | — | 300 | ***Волокитину*** И. Ег. |
| 56 | т о ж е | — | 200 | ***Шулика*** Вл. Ник. |
| 57 | т о ж е | — | 300 | ***Терещенко*** Ис. Вас. |
| 58 | т о ж е | — | 300 | ***Петренко*** Ст. Вас. |



| №№ по порядку | Названіе торгово-промышленныхъ заведеній | Число рабочихъ | Годовой оборотъ | Кому они принадлежатъ или адресъ |
|---|---|---|---|---|
| 59 | Мелочная торговля | — | 6000 | ***Терещенко*** Я. Евг. |
| 60 | т о ж е | — | 150 | Е м у - ж е |
| 61 | т о ж е | — | 200 | ***Ярцеву*** Ник. Гр. |
| 62 | т о ж е | - | 300 | ***Шуликову*** Мар. М. |
| 63 | т о ж е | — | 200 | ***Деркачевой*** Еф. Ф. |
| 64 | т о ж е | — | 200 | ***Глуховцову*** А Н. |
| 65 | т о ж е | — | 300 | ***Лазоренко*** Е. Д. |
| 66 | т о ж е | — | 200 | ***Риттару*** Ег. Ив. |
| 67 | т о ж е | — | 200 | ***Ульченко*** Ник. И. |
| 68 | т о ж е | — | 150 | ***Бочарову*** Ник. Н. |
| 69 | т о ж е | — | 300 | ***Прпгунову*** Ег. Як. |
| 70 | т о ж е | — | 300 | ***Мозговому*** Мих. Гр. |
| 71 | т о ж е | — | 500 | ***Угарову*** Ал. Евс. |
| 72 | т о ж е | — | 400 | ***Чую*** Ивану Мих. |
| 73 | т о ж е | — | 2000 | ***Жеребцову*** Н. Мак. |
| 74 | т о ж е | — | — | ***Чебанову*** Тим. М. |
| 75 | т о ж е | — | 100 | ***Сотниковой*** Мар. К. |
| 76 | т о ж е | — | 300 | ***Алексѣевой*** Мих. А. |
| 77 | т о ж е | — | 300 | ***Аленчкину*** М. Гр. |
| 78 | т о ж е | — | 200 | ***Бочарову*** Нпк. Н. |
| 79 | т о ж е | — | 400 | ***Маншилину*** Кар. О. |
| 80 | т о ж е | — | 200 | ***Кухареву*** Куз. Кл. |
| 81 | т о ж е | — | 700 | ***Алейкову*** П Карп. |
| 82 | т о ж е | — | 300 | ***Елецкому*** Якову Дмитріеву |
| 83 | т о ж е | — | 100 | ***Шумакову*** Афанасію Гр. |
| 84 | т о ж е | — | 300 | ***Сенчакову*** В. Антонову |
| 85 | т о ж е | — | 200 | ***Хоружой*** Ульянѣ |
| 86 | т о ж е | — | 300 | ***Мукдреву*** Н. Дм. |
| 87 | т о ж е | — | 1000 | ***Стеценко*** Сергѣю Ст |
| 88 | т о ж е | — | 500 | ***Нитникову*** Антону Мих. |
| 89 | т о ж е | — | 500 | ***Лукьянцеву*** Ивану А. |
| 90 | т о ж е | — | 300 | ***Литвинову*** Фед. С. |
| 91 | т о ж е | — | 300 | ***Юрченко*** Ивану Дмитріевичу |
| 92 | т о ж е | — | 800 | ***Мазаеву*** Ник Дмитріеву |
| 93 | т о ж е | — | 500 | ***Авилкиной*** Евдокіи Аф. |
| 94 | т о ж е | — | 600 | ***Бормоткину*** Ал. Т. |
| 95 | Мануфактурная торгов. | — | 9000 | ***Аслановымъ*** братьямъ |
| 96 | т о ж е | — | 9000 | ***Красову*** Василію Еф. |
| 97 | т о ж е | — | 8000 | ***Мелакченко*** А. В. |
| 98 | Мучная торговля | — | — | ***Николенко*** Якову Ф. |
| 99 | т о ж е | — | 8000 | ***Игнатенко*** И. И. |
| 100 | т о ж е | — | — | ***Гончарову*** Н. А. |
| 101 | т о ж е | — | 2000 | ***Озерову*** Н. Ефим. |
| 102 | т о ж е | — | 150 | ***Зуеву*** Лукѣ Коз. |
| 103 | Торгов. готов. платьемъ | — | 800 | ***Романову*** Анд. В. |
| 104 | т о ж е | 1 | 3000 | ***Моисеенко*** Л, Е. |
| 105 | т о ж е | — | 1200 | ***Гандаренко*** Д. Д. |
| 106 | Лѣсная торговля | 2 | 65000 | ***Буселовской*** Р. К |
| 107 | т о ж е | — | 3000 | ***Терещенко*** Якову Еф. |
| 108 | т о ж е | — | 8000 | ***Воронину*** Коз. Аб. |
| 109 | Хлѣбная ссыпка | 2 | 45000 | ***Пьхотину*** Ан. Гр. |
| 110 | т о ж е | 2 | 21000 | ***Воронину*** Коз. Аб. |
| 111 | т о ж е | — | 15000 | ***Долневскому*** Ал. Ф. |
| 112 | Чувячная мастерская | — | 600 | ***Айрумову*** Кар. Ег. |
| 113 | т о ж е | — | 500 | ***Осепьянцу*** Мир. Е. |
| 114 | Мастер. готоваго платья | — | 300 | ***Олифиренко*** Тит. |
| 115 | Аптекарскій магазинъ | — | 300 | ***Гайденко*** И. Д. |
| 116 | Шапочная торговля | — | 500 | ***Барскому*** Якову Сав. |
| 117 | А п т е к а | — | 2301 | ***Пров. Парноху*** |
| 118 | т о ж е | — | 2118 | ***Кошембару*** Н. Е. |

| №№ по порядку | Названіе торгово-промышленныхъ предпріятій | Число рабочихъ | Годовой оборотъ | Кому они принадлежатъ или адресъ |
|---|---|---|---|---|
| 120 | Продажа швейн. маш. | — | — | ***К-о Зингеръ*** |
| 121 | т о ж е | — | — | Т о ж е |
| 122 | Хлѣбопекарня | — | 900 | ***Уварову*** Леон. Ив. |
| 123 | т о ж е | — | 200 | ***Григорьянцу*** Мел. |
| 124 | т о ж е | — | 300 | ***Селезневу*** Григорію |
| 125 | т о ж е | — | — | ***Лужевскому*** Лукѣ |
| 126 | Торговля обувью | — | 2000 | ***Айрумань*** Сусаннѣ |
| 127 | Маслобойный заводъ | 56 | — | Акц. Общ. ***Николенко*** |
| 128 | т о ж е | — | — | Е г о-ж е |
| 129 | т о ж е | 18 | 105822 | ***Жеребцову*** Н М. |
| 130 | т о ж е | 4 | 5000 | ***Деркачеву*** Л Ф. |
| 131 | Поташный заводъ | — | — | ***О-ву Химич. зав.*** |
| 132 | Заводъ искус. мин. водъ | — | 500 | ***Сащенко*** Семену |
| 133 | Паровая мельница | 12 | 40000 | ***Игнатенко*** И И. |
| 134 | т о ж е | 10 | 70000 | ***Озеровъ*** Н. И. |
| 135 | Сахарный заводъ | 600 | — | ***Кубанское Т-во*** |
| 136 | Гвоздильный заводъ | 14 | — | ***Лейбо*** Н. Іуст. |
| 137 | Винокуренный заводъ | 20 | — | Е г о-ж е |
| | **Ст. Новотроицкая.** | | | |
| 1 | Смѣшанная торговля | 1 | 1500 | ***Алтухову*** Ивану Антоновичу |
| 2 | т о ж е | 1 | 2000 | ***Дубинину*** Давыду Ивановичу |
| 3 | т о ж е | 1 | 2000 | ***Донгулову*** Адріасу Назаровичу |
| 4 | т о ж е | 1 | 5000 | ***Михѣеву*** Николаю Ивановичу |
| 5 | т о ж е | 2 | 7000 | ***Новикову*** Парфирію Матвѣевичу |
| 6 | т о ж е | 2 | 4000 | ***Бровкову*** Ивану Ивановичу |
| 7 | т о ж е | 1 | 2000 | ***Поддубному*** Степану Васильевичу |
| 8 | т о ж е | 1 | 5000 | ***Новикову*** Федору Ивановичу |
| 9 | т о ж е | 8 | — | ***Тимирову*** Петру Сергѣевичу |
| 10 | т о ж е | 1 | 1500 | ***Бр. Осиповымъ*** С. и С. |
| 11 | т о ж е | 1 | — | ***Пунцову*** Архиппу Сафроновичу |
| 12 | т о ж е | 1 | 5000 | ***Бровкову*** Петру Ивановичу |
| 13 | т о ж е | 1 | 2000 | ***Поволяеву*** Логвину Николаевичу |
| 14 | т о ж е | 1 | 4000 | ***Чучкову*** Андрею Алексѣевичу |
| 15 | т о ж е | 1 | 5000 | ***Ковалевскому*** Федору Федотовичу |
| 16 | т о ж е | 1 | 3000 | ***Казюлиной*** Наталіи Николаевнѣ |
| 17 | Бакалейная торговля | 1 | — | ***Палеву*** Петру Гавриловичу |
| 18 | т о ж е | 1 | 1500 | ***Милованову*** Даніилу Васильевичу |
| 19 | т о ж е | 1 | — | ***Мишину*** Поликарпу Яковлевичу |
| 20 | т о ж е | 1 | 700 | ***Калашникову*** Ивану Петровичу |
| 21 | т о ж е | 1 | 200 | ***Демченко*** Михаилу Ивановичу |
| 22 | т о ж е | 1 | 250 | ***Спасибулову*** Николаю Платоновичу |
| 23 | т о ж е | 1 | 3000 | ***Маяцкому*** Тимофею Михайловичу |
| 24 | т о ж е | 1 | 150 | ***Чеботареву*** Филату Герасимовичу |
| 25 | т о ж е | 1 | 500 | ***Горяинову*** Алексѣю Андреевичу |
| 26 | т о ж е | 1 | 1700 | ***Головко*** Варварѣ Евстафіевнѣ |
| 27 | т о ж е | 1 | 1000 | ***Костюкову*** Михаилу Савельевичу |
| 28 | т о ж е | 1 | 1000 | ***Дульневу*** Ефиму Гавриловичу |
| 29 | т о ж е | 1 | 500 | ***Фишеву*** Викулу Кузьмичу |
| 30 | Хлѣбная ссыпка | 1 | 5000 | ***Михѣеву*** Николаю Ивановичу |
| 31 | т о ж е | 1 | 7000 | ***Новикову*** Парфирію Матвѣевичу |
| 32 | т о ж е | 2 | 2000 | ***Бровкову*** Ивану Ивановичу |
| 33 | т о ж е | 1 | 2000 | ***Цумакису*** Георгію Ивановичу |
| 34 | т о ж е | 1 | — | ***Дженоварису*** Константину Иванов. |
| 35 | т о ж е | 1 | — | ***Цукатосу*** Павлу Егоровичу |
| 36 | т о ж е | 1 | 25000 | ***Нерадзи*** Ивану Спиридоновичу |
| 37 | т о ж е | 2 | 50000 | ***Каливиссу*** Михаилу Павловичу |
| 38 | Лѣсная торговля | 2 | 35000 | ***Михѣеву*** Николаю Ивановичу |
| 39 | Торгов. азіатск. товар. | 1 | 500 | ***Сухорукову*** Якову Григорьевичу |
| 40 | т о ж е | 1 | 1000 | ***Бѣликовой*** Маріи Филипповнѣ |



| №№ по порядку | Названіе торгово-промышленныхъ предпріятій | Число рабочихъ | Годовой оборотъ | Кому они принадлежатъ или адресъ |
|---|---|---|---|---|
| 41 | Торгов. азіатск. товар. | 1 | 2000 | ***Бута-Оглы*** Алибеку Гаджи |
| 42 | Торговля швейн. маш. | 5 | 3000 | ***Воронкову*** Николаю Петровичу |
| 33 | Ческа щетины | — | 5000 | ***Новикову*** Федору Ивановичу |
| 44 | Скупка старья | 2 | 1000 | ***Михѣеву*** Николаю Ивановичу |
| 45 | Кожевенная торговля | 1 | 3000 | ***Кричевцеву*** Алексѣю Петровичу |
| 46 | Вальцев. муком. мельн. | 1 | 8500 | ***Воробьеву*** Дмитрію Николаевичу |
| 47 | т о ж е | 1 | 4000 | ***Нарыкину*** Леонтію Стефановичу |
| 48 | Б у ф е т ъ | 1 | — | ***Полушкиной*** Татьянѣ Георгіевнѣ |
| 49 | Торг. съѣсн. продуктами | 1 | — | ***Захарову*** Ивану Нефедовичу |
| | **Ст. Лабинская.** | | | |
| 1 | Водяная мельница | 4 | 17000 | ***Захарову*** Василію Алексѣевичу |
| 2 | т о ж е | 1 | 6000 | ***Орлову*** Петру Федоровичу |
| 3 | т о ж е | 4 | 12000 | ***Маркову*** Алексѣю Прокофьевичу |
| 4 | т о ж е | 1 | 3000 | ***Колбасенко*** Ивану Аркадьевичу |
| 5 | т о ж е | 1 | 1500 | ***Расторгуеву*** Ивану Ивановичу |
| 6 | т о ж е | 1 | 3800 | ***Ревякину*** Филиппу Алексѣевичу |
| 7 | т о ж е | 2 | 1800 | ***Козлу*** Вячеславу Іосифовичу |
| 8 | т о ж е | 1 | 1200 | ***Коробову*** Ник. Игнатьевичу |
| 9 | т о ж е | 1 | 1500 | ***Михненко*** Федору Ивановичу |
| 10 | т о ж е | 2 | 5000 | Братьямъ ***Захаровымъ*** |
| 11 | Маслобойный заводъ | 43 | 458276 | ***Захарову*** Василію Алекс. |
| 12 | т о ж е | 50 | 465707 | ***Захарову*** Петру Алекс. |
| 13 | т о ж е | 11 | 5000 | ***Михненко*** Федору Ивановичу и Мих. |
| 14 | т о ж е | 15 | — | ***Березину*** Василію Алекс. |
| 15 | т о ж е | 16 | — | ***Лихобабенко*** Т. К. и К. Рязанцев. |
| 16 | т о ж е | 25 | 60000 | ***Бурханову*** Алекс. Ивановичу |
| 17 | т о ж е | 11 | 30000 | ***Ломагину*** Семену Михайловичу |
| 18 | Чугунно-лит. мастерская | 6 | 500 | Товариществу Трудъ |
| 19 | С т о л о в а я | — | 100 | ***Штонду*** Пар. Кон. |
| 20 | т о ж е | — | 500 | ***Башкатову*** Фед. Григорьевичу |
| 21 | т о ж е | — | 500 | ***Сывороткиной*** Вар. Ев. |
| 22 | Лѣсная торговля | — | 1500 | ***Крышталю*** Матвѣю Павловичу |
| 23 | т о ж е | — | 200 | ***Бережному*** Мак. Алекс. |
| 24 | т о ж е | — | 500 | ***Бережной*** Кл. Ст. |
| 25 | т о ж е | — | 1500 | ***Бережному*** Козьмѣ Ивановичу |
| 26 | т о ж е | — | 1000 | ***Каменданту*** Денису Ивановичу |
| 27 | т о ж е | — | 3000 | ***Мещарякову*** Ивану Ивановичу |
| 28 | т о ж е | — | 2000 | ***Попову*** Алекс. Филипповичу |
| 29 | т о ж е | — | 4000 | ***Шрамову*** Афанасію Сав. |
| 30 | т о ж е | — | 1000 | ***Гуторву*** Кириллу Фед. |
| 31 | т о ж е | — | — | ***Лысенко*** Ивану Ивановичу |
| 32 | т о ж е | — | 500 | ***Земцеву*** Егору Лук. |
| 33 | т о ж е | — | 500 | ***Ушакову*** Осипу Григорьевичу |
| 34 | Поташный заводъ | 19 | 68000 | Обществу Кавказск. химическ. завод. |
| 35 | т о ж е | 17 | 68000 | Т-Д. И А. ***Ржехиной*** |
| 36 | Кожевенный заводъ | 6 | 20000 | ***Титовскому*** Егору Фед. |
| 37 | т о ж е | 8 | 17000 | ***Мясникову*** Дмитрію Петровичу |
| 38 | т о ж е | 16 | 45000 | ***Пасконину*** Василію Алекс. |
| 39 | т о ж е | 4 | 9000 | ***Тертышникову*** Михаилу Ивановичу |
| 40 | т о ж е | 2 | 3000 | ***Сердюкову*** Семену Тимофѣевичу |
| 41 | Кирпичный заводъ | 4 | 2000 | ***Солодухину*** Захарію Матвѣевичу |
| 42 | т о ж е | 8 | 1700 | ***Бычкову*** Ивану Ивановичу |
| 43 | т о ж е | 4 | 1500 | ***Черкобровкину*** Дмитрію Лавр. |
| 44 | Рыбная торговля | — | 2000 | ***Котельникову*** Кон. Ивановичу |
| 45 | т о ж е | — | 2000 | ***Котельникову*** Кон. Ивановичу |
| 46 | т о ж е | — | 500 | ***Антонову*** Ивану Иларіоновичу |
| 47 | т о ж е | — | 500 | ***Манохину*** Хар. Васильевичу |
| 48 | т о ж е | — | — | ***Бредихину*** Тихону Семеновичу |
| 49 | т о ж е | — | 500 | ***Смольяниновой*** Вѣрѣ Яковлевнѣ |

| №№ по порядку | Названіе торгово-промышленныхъ предпріятій | Число рабочихъ | Годовой оборотъ | Кому они принадлежатъ или адресъ |
|---|---|---|---|---|
| 50 | Рыбная торговля | — | 500 | ***Темнову*** Павлу Алекс. |
| 51 | т о ж е | — | — | ***Бахареву*** Василію Ник. |
| 52 | т о ж е | — | 500 | ***Гофману*** Якову Ивановичу |
| 53 | т о ж е | — | 3000 | ***Дятлову*** Ник. Иларіоновичу |
| 54 | т о ж е | — | 3000 | Е м у-ж е |
| 55 | т о ж е | — | 500 | ***Шматкову*** Арх. Ел. |
| 56 | т о ж е | — | 5000 | ***Бредихину*** Тихону Семеновичу |
| 57 | т о ж е | — | 5000 | ***Несвѣтайлову*** Семену Григорьевичу |
| 58 | т о ж е | — | 3500 | ***Бредихину*** Тихону Семеновичу |
| 59 | Мучная торговля | — | 500 | ***Сакульеву*** Фед. Тер. |
| 60 | т о ж е | — | 500 | ***Васкову*** Аг. Евдокимовичу |
| 61 | т о ж е | — | 500 | ***Бондарю*** Сергѣю Осиповичу |
| 62 | т о ж е | — | 1000 | ***Лелекъ*** Якову Еф. |
| 63 | т о ж е | — | 1000 | ***Алексѣеву*** Ивану Козьмичу |
| 64 | т о ж е | — | 50000 | ***Захарову*** Василію Алекс. |
| 65 | т о ж е | — | 10000 | ***Изосимовскому*** Ивану Ник. |
| 66 | т о ж е | — | 500 | ***Дороганову*** Петру Мак. |
| 67 | т о ж е | — | 500 | ***Девяткину*** Еф. Андреевичу |
| 68 | т о ж е | — | 500 | ***Миронову*** Ан. Федоровичу |
| 69 | т о ж е | — | 500 | ***Миронову*** Семену Федоровичу |
| 70 | т о ж е | — | 500 | ***Арсенову*** Дмитрію Ник. |
| 71 | т о ж е | — | 300 | ***Бузулеву*** Ис. Афанасьевичу |
| 72 | т о ж е | — | 500 | ***Миронову*** Ст. Фр. |
| 73 | т о ж е | — | 500 | ***Лозъ*** Ивану Филипповичу |
| 74 | Хлѣбная торговля | — | 500 | ***Лысенко*** Ивану Трофимов. |
| 75 | т о ж е | — | 800 | ***Сугакову*** Ник. Сидоровичу |
| 76 | т о ж е | — | 900 | ***Ахмешу*** мам. Фети Огмы |
| 77 | т о ж е | — | 700 | Е м у-ж е |
| 78 | т о ж е | — | 2000 | Е м у-ж е |
| 79 | Хлѣбная ссыпка | — | 20000 | ***Эмануилиди*** Дмитрію Викторов. |
| 80 | Бакалейная торговля | — | 4000 | ***Здоренко*** Сек. Сем. |
| 81 | т о ж е | — | 30000 | ***Таранановской*** Наталіи Сил. |
| 82 | т о ж е | — | 35000 | ***Коротееву*** Василію Мих. |
| 83 | т о ж е | — | 1000 | ***Старыцкому*** Андрею Осипов. |
| 84 | т о ж е | — | 30000 | ***Алфимову*** Андрею Ник. |
| 85 | т о ж е | — | 500 | ***Войтенко*** Фед. Алек. |
| 86 | т о ж е | — | 10000 | ***Алексѣевымъ*** Сем. и Ил, |
| 87 | Смѣшанная торговля | — | 10000 | ***Сурину*** Алек. Ивановичу |
| 88 | Бакалейная торговля | — | 500 | ***Юханову*** Василію Анд. |
| 89 | т о ж е | — | 500 | ***Пехтеревой*** Ев. Васильев |
| 90 | т о ж е | — | 500 | ***Кофановой*** Евдокіи Степановнѣ. |
| 91 | т о ж е | — | 1000 | ***Тарасову*** Василію Фед. |
| 92 | т о ж е | — | 500 | ***Пожаренко*** Іустину Ан. |
| 93 | т о ж е | — | 500 | ***Рѣзниченко*** Науму Ник |
| 94 | т о ж е | — | 500 | ***Семенихину*** Роману Андреев. |
| 95 | т о ж е | — | 500 | ***Пазлову*** Павлу Ник. |
| 96 | т о ж е | — | 2000 | ***Фединъ*** Гавріилу Харитонов. |
| 97 | т о ж е | — | 500 | ***Кофару*** Мил. Оглы |
| 98 | т о ж е | — | 500 | ***Амелькину*** Павлу Ивановичу |
| 99 | т о ж е | — | 15000 | ***Абдулъ Бекъ Кулибекову*** |
| 100 | т о ж е | — | 50000 | ***Сурину*** Ивану Ивановичу |
| 101 | т о ж е | — | — | ***Гашиму*** Ал. Оглы |
| 102 | т о ж е | — | — | ***Баба Гуліеву*** съ брат. |
| 103 | т о ж е | — | 500 | ***Гульченко*** Петру Яковлев. |
| 104 | т о ж е | — | 200 | ***Тихонову*** Василію Михайлов. |
| 105 | т о ж е | — | 200 | ***Симоненко*** Антону Архиповичу |
| 106 | т о ж е | — | 15000 | ***Болгову*** Фед. Ил. |
| 107 | т о ж е | — | 40090 | ***Аракелову*** Ст. Захаров. |
| 108 | т о ж е | — | 2000 | ***Метали*** Рах. Оълы |
| 109 | т о ж е | — | — | ***Ирзъ*** Кофару |
| 110 | | — | 1700 | ***Давлатову*** Дав. Ав. |



| №№ по порядку | Названіе торгово-промышленныхъ предпріятій | Число рабочихъ | Годовой оборотъ | Кому они принадлежатъ или адресъ |
|---|---|---|---|---|
| 111 | Бакалейная торговля | — | 8000 | ***Абдулу*** Бекъ Мурш. |
| 112 | т о ж е | — | 15000 | ***Арнаутову*** Дмитрію Павловичу |
| 113 | т о ж е | — | 1200 | ***Поносову*** Эр. Тум. |
| 114 | т о ж е | — | 1000 | ***Исаевой*** Цил, Георг. |
| 115 | т о ж е | — | 1000 | ***Любицкой*** Еленѣ Іуд. |
| 116 | т о ж е | — | 1000 | ***Ушакову*** Іосифу Григор |
| 117 | т о ж е | — | 3000 | ***Рыбалкину*** Макару Степанов. |
| 118 | т о ж е | — | 3000 | ***Жданову*** Ивану Дмитріевичу. |
| 119 | т о ж е | — | 2000 | ***Самойлову*** Василію Тихонов. |
| 120 | т о ж е | — | 2000 | ***Грязеву*** Гер. Степ. |
| 121 | т о ж е | — | 20000 | ***Алекѣеву*** Давиду Іуд. |
| 122 | т о ж е | — | 20000 | ***Герштейну*** Моисею Соломон. |
| 123 | т о ж е | — | 5000 | ***Герштейну*** Люб. Іуд. |
| 124 | т о ж е | — | 2000 | ***Морину*** Влад. Ст. |
| 125 | т о ж е | — | 1000 | ***Пивоваровой*** Татьянѣ Андр. |
| 126 | т о ж е | — | 8500 | ***Баркову*** Фед. Лукичу |
| 127 | т о ж е | — | 500 | ***Мѣрному*** Ивану Лев. |
| 128 | т о ж е | — | 500 | ***Ямпольцу*** Павлу Мак. |
| 129 | т о ж е | — | 300 | ***Остоушко*** Ивану Як. |
| 130 | т о ж е | — | 500 | ***Рѣзникову*** Ел. Як. |
| 131 | т о ж е | — | 300 | ***Плюйкову*** Фек Петров. |
| 132 | т о ж е | — | 700 | ***Тарасовой*** Ант Максимов. |
| 133 | т о ж е | — | 400 | ***Тараеову*** Сергѣю Ан. |
| 134 | т о ж е | — | — | ***Базарену*** Петру Марков. |
| 135 | т о ж е | — | 400 | ***Неджерову*** Джиф. |
| 136 | Смѣшанная торговля | — | 10000 | ***Болгову*** Фед. Ил. |
| 137 | т о ж е | — | 1000 | ***Ходителю*** Ков. Марк. |
| 138 | т о ж е | — | 1000 | ***Рыбалкиной*** Евдокіи Ивановнѣ |
| 139 | т о ж е | — | 500 | ***Тарченко*** Зиновію Иванов. |
| 140 | т о ж е | — | 200 | ***Бублію*** Павлу Васильевичу |
| 141 | Бакалейная торговля | — | 500 | ***Вольнымъ*** Матвѣю НеФ. |
| 142 | т о ж е | — | 1500 | ***Щурь*** Дндрею Павловичу |
| 143 | т о ж е | — | 1500 | ***Бумагину*** Ивану Алек |
| 144 | т о ж е | — | 2000 | ***Коломійченко*** Афанасію Васил. |
| 145 | т о ж е | — | 1000 | ***Борщовой*** Пр Игн. |
| 146 | т о ж е | — | 600 | ***Сердюковой*** Анастасіи Антон. |
| 147 | т о ж е | — | 600 | ***Погодину*** Федору Иванов. |
| 148 | т о ж е | — | 400 | ***Пехтереву*** Василію Петров. |
| 149 | т о ж е | — | 500 | ***Вепницкому*** Федору Карповичу. |
| 150 | т о ж е | — | 600 | ***Литвинову*** Трофиму Никифор. |
| 151 | т о ж е | — | 600 | ***Соболеву*** Ивану Борисовичу |
| 152 | т о ж е | — | 3000 | ***Миронову*** Захарію Фед. |
| 153 | т о ж е | — | 600 | ***Пелихову*** Ник. Ник. |
| 154 | т о ж е | — | 400 | ***Деанзуаловской*** Маріи Яковл. |
| 155 | т о ж е | — | 1800 | ***Валашову*** Афанасію Ст. |
| 156 | т о ж е | — | 1200 | ***Агрыкову*** Василію Иванов. |
| 157 | т о ж е | — | 6000 | ***Авсянникову*** Ник. Давидов. |
| 158 | т о ж е | — | 1000 | ***Герштейну*** Фед. Давыдов. |
| 159 | т о ж е | — | 1500 | ***Саталкиной*** Аг. Фил. |
| 160 | т о ж е | — | 500 | ***Кармилицыну*** Фед. Петров. |
| 161 | т о ж е | — | 2500 | ***Чечиловой*** Варварѣ Иванов. |
| 162 | т о ж е | — | 700 | ***Мухиной*** Дарьѣ Григорьевнѣ |
| 163 | т о ж е | — | 3000 | ***Киреченко*** Макару Неф. |
| 164 | т о ж е | — | 1500 | ***Пожаренко*** Фед. Сергѣев. |
| 165 | т о ж е | — | 800 | ***Косьянову*** Феохтисту Антонов. |
| 166 | т о ж о | — | 800 | ***Моисеенко*** Леониду Фед. |
| 167 | т о ж е | — | 700 | ***Плотникову*** Фед. Констант. |
| 168 | т о ж е | — | 2000 | ***Лазареву*** Дм. Еавлсвичу |
| 169 | т о ж е | — | 1500 | ***Луцкому*** Ник. Антоновичу |
| 170 | т о ж е | — | 1500 | ***Коженикову*** Кл. Сысоев. |
| 171 | т о ж е | — | 1200 | ***Филипову*** Антону Фед. |

| №№ по порядку | Названіе торгово-промышленныхъ предпріятій | Число рабочихъ | Годовой оборотъ | Кому они принадлежатъ или адресъ |
|---|---|---|---|---|
| 172 | Бакалейная торговля | — | 1500 | ***Коробову*** Ник Игнатьев. |
| 173 | т о ж е | — | 400 | ***Макаренко*** Фед. Конст. |
| 174 | т о ж е | — | 4000 | ***Богдановой*** Алек. Яковлев. |
| 175 | т о ж е | — | 600 | ***Харланову*** Іосифу Ак. |
| 176 | т о ж е | — | 200 | ***Дубровскому*** Ивану Абрамов. |
| 177 | т о ж е | — | 600 | ***Огарковой*** Надеждѣ Ивановнѣ |
| 178 | т о ж е | — | 2200 | ***Литвиновой*** Татьянѣ Ник. |
| 179 | т о ж е | — | 100 | ***Михненко*** Дарьѣ Дмитріевнѣ |
| 180 | т о ж е | — | 1500 | ***Сакульеву*** Фед. Терентьевичу |
| 181 | т о ж е | — | 1000 | ***Кійковой*** Уньянѣ Семеновнѣ |
| 182 | т о ж е | — | 200 | ***Машкову*** Антону Игнвтьевичу |
| 183 | т о ж е | — | 400 | ***Руменской*** Пр. Сергѣевнѣ |
| 184 | т о ж е | — | 1500 | ***Макаренкоооой*** Іуст. Гаврнловичу |
| 185 | т о ж е | — | 3000 | ***Лавреновой*** Мар. Емельяновнѣ |
| 186 | т о ж е | — | 4000 | ***Макаровой*** Епистиміи Ивановнѣ |
| 187 | т о ж е | — | 600 | ***Наеъдкину*** Ивану Ивановичу |
| 188 | т о ж е | — | 500 | ***Овсянниковой*** Мар. Пор. |
| 189 | т о ж е | — | 1000 | ***Холоднову*** Павлу Ивановичу |
| 190 | т о ж е | — | 700 | ***Агажіяну*** Юх. |
| 191 | т о ж е | — | 3000 | ***Сакульеву*** Фед. Марков. |
| 192 | т о ж е | — | 1000 | ***Аношину*** Фед. Нарков. |
| 193 | т о ж е | — | 200 | ***Костенко*** Ефрему Дмитріев. |
| 194 | Торг. зерн. и муч. прод. | — | 15000 | ***Рощину*** Лукѣ Ефимов. |
| 195 | т о ж е | — | 10 0 | ***Грязеву*** Михаилу Георгіевичу |
| 196 | т о ж е | — | 400 | ***Шокину*** Петру Фед. |
| 197 | т о ж е | — | 1000 | ***Пыжову*** Петру Тимофѣевичу |
| 198 | т о ж е | — | 2000 | ***Нерсесову*** Пог. |
| 199 | т о ж е | — | 1000 | ***Бурменскому*** Ст. Ник. |
| 200 | Хлѣбная торговля | — | 500 | ***Ноекову*** Панкратію Дорофѣев. |
| 201 | т о ж е | — | 500 | ***Огаркову*** Ивану Васильевичу |
| 202 | т о ж е | — | 500 | ***Пелихову*** Ос. Ник. |
| 203 | т о ж е | — | 500 | ***Ярославцеву*** Ник. Макаровичу |
| 204 | т о ж е | — | 700 | ***Сугакову*** Ник. Сидоровичу |
| 295 | т о ж е | — | 5000 | ***Соломкину*** Петру Петровичу |
| 206 | т о ж е | — | 20000 | ***Мясникову*** Дмитрію Петровичу |
| 207 | т о ж е | — | 3000 | ***Олейникову*** Петру Захарьевичу |
| 208 | т о ж е | — | 20000 | ***Титовской*** Ег. Фед. |
| 209 | Кожевен.-обувная торг. | — | 15000 | ***Соломкину*** Апек. Петроиичу |
| 210 | Шапочная торговля | — | 500 | ***Векаури*** Ивану Григорьев. |
| 211 | т о ж е | — | 5000 | ***Чекмехову*** Михаилу Лаврентьев. |
| 212 | т о ж е | — | 8000 | ***Чекмехову*** Павлу Лаврентьев. |
| 213 | т о ж е | — | 500 | ***Голенищенко*** Алек. Павловичу |
| 214 | т о ж е | — | 1000 | ***Чекмехову*** Ник. Лаврентьевичу |
| 215 | т о ж е | — | 1000 | ***Сноденейко*** Дмитрію Варфолом. |
| 216 | т о ж е | — | 1000 | ***Голенищенко*** Ст. Фед. |
| 217 | т о ж е | — | 500 | ***Кравченко*** Митрофану Пол. |
| 218 | т о ж е | — | 500 | ***Шапошникову*** Сергѣю Яковлев. |
| 219 | т о ж е | — | 3900 | ***Голенищенковой*** Ал. Павловнѣ |
| 220 | Мануфактурная торгов. | — | 100 | ***Кондратенко*** Митрофану Пал. |
| 221 | т о ж е | — | 500 | ***Малеванной*** Мад. Мих. |
| 222 | т о ж е | — | 15000 | ***Кислову*** Василію Антонов. |
| 223 | т о ж е | — | 20000 | ***Дановымъ*** Сергѣю и Абеаму |
| 224 | т о ж е | — | 1500 | ***Жеребцову*** Фед. Кондратье. |
| 225 | т о ж е | — | 20000 | ***Никитину*** Антону Васильевичу |
| 226 | т о ж е | — | 4800 | ***Каспарову*** Миалу Карповичу |
| 227 | т о ж е | — | 35000 | ***Сеферовы*** Абр., Арт. и Пет. Карпов. |
| 228 | т о ж е | — | 8000 | ***Закіосову*** Кондрату Сергѣев. |
| 229 | Чувяшная мастерская | — | 700 | ***Гебри*** Фил., и Леон. Пил. |
| 230 | т о ж е | — | 600 | ***Бозмаджіанъ*** Ог. и ст. |
| 231 | т о ж е | — | 1000 | ***Шамляну*** Сигиз. Каз. |
| 232 | т о ж е | — | 10000 | ***Дармоняну*** Бог. Арт. |



| №№ по порядку | Названіе торгово-промышленныхъ предпріятій | Число рабочихъ | Годовой оборотъ | Кому они принадлежатъ или адресъ |
|---|---|---|---|---|
| 233 | Торговля платками | — | 400 | ***Козлову*** Ивану Васильевичу |
| 234 | т с ж е | — | 2000 | ***Авет ковой*** Сусанѣ Павлов. |
| 235 | т о ж е | — | 8000 | ***Аникьевой*** Раисѣ Данилов. |
| 236 | т о ж е | — | 7000 | ***Гринченко*** Николаю Александров |
| 237 | т о ж е | — | 2000 | ***Щербинину*** Георгію Ник. |
| 238 | т о ж е | — | 3000 | ***Сидоренко*** Трофиму Павлов. |
| 239 | Колбасная торговля | — | 1500 | ***Кухарцову*** Андрею Митрофанов |
| 240 | Книжная торговля | — | 4000 | ***Праведникову*** Петру Ивановичу |
| 241 | т о ж е | — | 1000 | ***Ледовичу*** Ник. Васильевичу |
| 242 | Кофейная | — | 300 | ***Ромазану*** Идр. Огл. |
| 243 | т о ж е | — | 1600 | ***Плотниковой*** Иринѣ Максим. |
| 244 | Продажа часовъ | — | 2000 | ***Герштейну*** Мар Сал. |
| 245 | Аптекарскій магазинъ | — | 3000 | ***Меeру*** Ивану Ник. |
| 246 | т о ж е | — | 3000 | Е м у-ж е |
| 247 | т о ж е | — | 3000 | Е м у-ж е |
| 248 | т о ж е | — | 3000 | ***Клевцову*** Фед. Алек. |
| 249 | т о ж е | — | 3000 | ***Борисову*** Алек. Ник. |
| 250 | Табачный магазинъ | — | 5000 | ***Терзіеву*** Якову Михайловичу |
| 251 | т о ж е | — | 5000 | ***Мнацаканову*** Ер. Ов. |
| 252 | Галантерейная торгов. | — | 5000 | ***Власову*** Ефиму Степанов. |
| 253 | т о ж е | — | 30000 | ***Чумаловымъ*** насл. П А. |
| 254 | т о ж е | — | 36000 | ***Тюриной*** насл. П А. |
| 255 | Пряничное производство | — | 10000 | ***Шкарупь*** Алек. Георгіев. |
| 256 | т о ж е | — | 10000 | ***Гладкову*** Семену Демьянов. |
| 257 | т о ж е | — | 2000 | ***Шкарупь*** Алек. Георгіев. |
| 258 | Посудная торговля | — | 3000 | ***Крылову*** Илларіону Афанасьев |
| 259 | т о ж е | — | 4000 | ***Толкунову*** Ивану Осиповичу |
| 260 | т о ж е | | 8000 | ***Толкунову*** Осипу Егоровичу |
| 261 | т о ж е | — | 2000 | ***Крылову-Князеву*** Петру Степ. |
| 262 | т о ж е | | 1000 | ***Колодкину*** Василію Петровичу |
| 263 | т о ж е | — | 3500 | ***Вельчинскому*** Кап. Сп. |
| 264 | Торгов. швейн. машин. | — | — | Комп. ***Зингеръ*** |
| 265 | Оружейный магазинъ | — | 3000 | ***Андрееву*** Мотвѣю Лазарев. |
| 266 | Типографія | — | 10000 | ***Ледовичъ*** Нинѣ Васильев. |
| 267 | т о ж е | — | 10000 | ***Тимошенко*** Исаю Петровичу |
| 268 | Игрушеный магазинъ | — | 1700 | ***Злыгостевой*** Ольгѣ Илларіонов. |
| 269 | Желѣз.-скобян. торгов. | — | 3000 | ***Вольвачу*** Констант. Ефимов. |
| 270 | т о ж е | — | 3000 | ***Плужникову*** Григорію Иванов. |
| 271 | т о ж е | — | 800 | ***Аношину*** Фед. Мар |
| 272 | Продажа сѣна | — | 500 | ***Мартыненко*** Ан. Ник. |
| 273 | т о ж е | — | 2000 | ***Лукину*** Григорію Ник. |
| 274 | т о ж е | — | 550 | ***Федорову*** Дмитрію Фед. |
| 275 | Торовля азіатск. товар. | — | 400 | ***Сеташвили*** Ивану Осипов. |
| 276 | т о ж е | — | 700 | ***Калаушину*** Матвѣю Алек. |
| 277 | Складъ керосина | — | 15000 | ***Ворожбіеву*** Андрею Тимофеев. |
| 278 | Токарно-лит. мастерская | — | 12000 | ***Сергачеву*** Ефиму Матвѣевичу |
| 279 | Экипаж.-кузн. мастерск. | — | 3000 | ***Бублію*** Василію Пантелеймон. |
| 280 | т о ж е | — | 500 | ***Науменко*** Гаврілу Антоновичу |
| 281 | т о ж е | — | 3000 | ***Науменко*** Фед. Гавриловичу |
| 282 | т о ж е | — | 2000 | ***Чечень*** Ивану Петровичу |
| 283 | т о ж е | — | 2500 | ***Чечень*** Петру Ивановичу |
| 284 | Сундучн. мастерская | — | 15000 | ***Темнову*** Василію Ивановичу |
| 285 | Мясная торговля | — | 1500 | ***Чижиченко*** Екатеринѣ Романовнѣ |
| 286 | т о ж е | — | 1500 | ***Шакину*** Петру Романовичу |
| 287 | т о ж е | — | 1500 | ***Шакину*** Петру Тимофеев. |
| 288 | т о ж е | — | 1500 | ***Шилину*** Алек. Нванов |
| 289 | т о ж е | — | 1500 | ***Тарасову*** Евдокиму Яковлевичу |
| 290 | т о ж е | — | 1500 | ***Тарасову*** Алек. Антоновичу |
| 291 | т о ж е | — | 1500 | ***Джефару*** Абас. |
| 292 | т о ж е | — | 1600 | ***Лебенко*** Андрею Кон. |
| 293 | т о ж е | — | 1500 | ***Бельмасову*** Петру Петровичу |

| №№ по порядку | Названіе торгово-промышленныхъ предпріятій | Число рабочихъ | Годовой оборотъ | Кому они принадлежатъ или адресъ |
|---|---|---|---|---|
| 294 | Мясная торговля | — | 1500 | ***Григоровскому*** Ивану Кир. |
| 295 | т о ж е | — | 1500 | ***Бондарю*** Влад. Алек. |
| 296 | т о ж е | — | 1500 | ***Шаркевскому*** Якову Тимофеев. |
| 297 | Торговая баня | — | 000 | ***Браславскому*** Григорію Алек. |
| 298 | т о ж е | — | 10000 | ***Ямолову*** Ник. Стецановичу |
| 299 | т о ж е | — | 15000 | ***Караулову*** Мих. Матвѣевичу |
| 300 | Шубное производство | — | 2500 | ***Кузьмину*** Павлу Мих. |
| 301 | Бондарная мастерская | — | 3200 | ***Олейникову*** Ивану Дмитріевичу |
| 302 | Столярная мастерская | — | 2000 | ***Ремневу*** Андрею Антоновичу |
| | **Ст. Попутная.** | | | |
| 1 | Водяная мельница | 1 | 900 | ***Сальнаскъ*** Густаву Андреевичу |
| 2 | т о ж е | — | 4000 | ***Чередниченко*** Ивану и Андріану Петровымъ |
| 3 | т о ж е | 1 | 450 | ***Калинченко*** Архипу Романовичу |
| 4 | т о ж е | 2 | 4482 | ***Шмыгалю*** Георгію Тарасовичу и ***Гулаю*** Михаилу Афанасьев. |
| 5 | Паровая мельница | 4 | 3600 | ***Кащаеву*** Кириллу Трофимовичу |
| 6 | А п т е к а | 1 | 1000 | ***Королькевичу*** Станиславу Петров. |
| 7 | Смѣшанная торговля | — | 8560 | ***Дукнъ*** Федору Ивановичу |
| 8 | т о ж е | — | 1600 | ***Моисеенко*** Ивану Тимофеевичу |
| 9 | т о ж е | — | 3500 | ***Нагаеву*** Алексѣю Романовичу |
| 10 | т о ж е | — | 3950 | ***Винниковой*** Иринѣ Макаровнѣ |
| 11 | т о ж е | — | 8455 | ***Терзіеву*** Сергѣю Ивановичу |
| 12 | т о ж е | 1 | 9000 | ***Тикиджіеву*** Ивану Артемовичу |
| 13 | т о ж е | — | — | ***Терзіеву*** Акиму Ивановичу |
| 14 | т о ж е | — | 3000 | ***Емельянову*** Василію Матвѣевичу |
| 15 | т о ж е | — | 300 | ***Варавкѣ*** Александру Михайловичу |
| 16 | т о ж е | — | 4200 | ***Пикутѣ*** Федору Емельяновичу |
| 17 | т о ж е | — | 5300 | ***Кусикову*** Сергѣю Михайловичу |
| 18 | Фрук.-бакалейн. торгов. | — | 125 | ***Аракелову*** Тиграну .Хуршудовичу |
| 19 | Лѣсная торговля | — | 325 | ***Терзіеву*** Сергѣю Ивановичу |
| 20 | Рыбная и мясная торгов. | — | 100 | ***Яковлеву*** Ивану Ивановичу |
| 21 | т о ж е | — | 300 | ***Соловьеву*** Павлу Матвѣевичу |
| 22 | Мясная торговля | — | — | ***Маслову*** Ефиму Андреевичу |
| 23 | Бакал.-мелочная торгов. | — | 1500 | ***Назарову*** Николаю Петровичу |
| 24 | т о ж е | — | 875 | ***Иванову*** Ивану Матвѣевичу |
| 25 | т о ж е | — | 100 | ***Иванченко*** Алексѣю Наумовичу |
| 26 | т о ж е | — | 800 | ***Писареву*** Федору Минаевичу |
| 27 | т о ж е | — | — | ***Кошелю*** Степану Павловичу |
| 28 | т о ж е | — | 175 | ***Карпову*** Федору Степановичу |
| 29 | т о ж е | — | 600 | ***Бондарю*** Федору Никифоровичу |
| 30 | т о ж е | — | — | ***Дронову*** Федору Васильевичу |
| 31 | т о ж е | — | 300 | ***Ананасенковой*** Степанидѣ Васил. |
| 32 | т о ж е | — | 300 | ***Щепетову*** Матвѣю Ивановичу |
| 33 | т о ж е | — | 1500 | ***Литвинову*** Тихону Степановичу |
| 34 | т о ж е | — | 400 | ***Мандюренко*** Ивану Афанасеевичу |
| 35 | т о ж е | — | 1500 | ***Антоненко*** Агафіи Федоровнѣ |
| 36 | т о ж е | — | 200 | ***Голофастову*** Борису Ивановичу |
| 37 | т о ж е | — | 800 | ***Дудкину*** Василію Ивановичу |
| 38 | т о ж е | — | 1200 | ***Слуцкому*** Павлу Степановичу |
| 39 | т о ж е | — | 1600 | ***Пичкурѣ*** Григорію Васильевичу |
| 40 | т о ж е | — | 200 | ***Огневу*** Михаилу Петровичу |
| 41 | т о ж е | — | 250 | ***Кительги*** Іосифу Давидовичу |
| 42 | т о ж е | — | 330 | ***Томилину*** Макару Петровичу |
| 43 | Торговая баня | — | 160 | ***Пинчуку*** Харитону Алексѣевичу |
| 44 | т о ж е | — | 80 | ***Колкову*** Стефану Ермолаевичу |
| 45 | Хлѣбная ссыпка | — | 1500 | ***Черевко*** Ильѣ Федоровичу |
| 46 | т о ж е | — | 700 | ***Бабенко*** Ануфрію Михайловичу |
| 47 | т о ж е | — | 450 | ***Меряхъ*** Николаю Евдокимовичу |



| №№ по порядку | Названіе торгово-промышленныхъ предпріятій | Число рабочихъ | Годовой оборотъ | Кому они принадлежатъ или адресъ |
|---|---|---|---|---|
| 48 | Кожевен.-обувн. торгов | — | 800 | ***Гулаю*** Михаилу Афанасьевичу |
| 49 | Торгов. швейн. машинъ | 1 | 5000 | Комп ***Зингеръ*** |
| 50 | Кирпичный заводъ | 3 | 500 | ***Гулаю*** Михаилу Афанасьевичу |
| 51 | Маслобойня | 5 | — | ***Головину*** Григорію Ивановичу и ***Ларіонову*** Сазону Дмитріеаичу |
| 52 | Развоз. и разносн. торг. | — | 1000 | ***Шуликъ*** Ульянѣ Ильинишнѣ |
| 53 | Скупка яицъ и курей | — | 200 | ***Кошелю*** Степану Павловичу |
| | **Ст. Родниковская.** | | | |
| 1 | Водяная вальцев. мельн. | 1 | 15000 | ***Клименко*** Ивану Евтихіевичу |
| 2 | т о ж е | 1 | 7500 | ***Бойко*** Еленѣ Федоровнѣ |
| 3 | т о ж е | 1 | 8000 | ***Бойко*** Параскевѣ Авксентьевнѣ |
| 4 | т о ж е | — | — | ***Судакову*** Д. Як. и ***Лукьянченко*** Д. Д. |
| 5 | т о ж е | 1 | 5600 | ***Шеповаловой*** Евгеніи Артемовнѣ |
| 6 | т о ж е | 1 | 5000 | ***Бугаевой*** Даріи Ивановнѣ |
| 7 | т о ж е | 1 | 1000 | ***Аннлого у*** Егору Федоровичу |
| 8 | Паровой маслоб. заводъ | 3 | 1600 | ***Куприянову*** Мяксиму Сергѣевичу |
| 9 | Водяной маслоб. заводъ | 2 | 1000 | ***Владычкину*** Павлу Петровичу |
| 10 | Конный маслоб. заводъ | 2 | 000 | ***Данилову*** Архипу Яковлевичу |
| 11 | Кирпичный заводъ | 3 | 1000 | ***Окишевичу*** Веніамину Емельян. |
| 12 | т о ж е | 4 | 1000 | ***Скуришину*** Василію Герасимовичу |
| 13 | Смѣшанная торговля | 2 | 5000 | ***Свѣтлову*** Ильѣ Ивановичу |
| 14 | т о ж е | 3 | 15000 | ***Бойко*** Параскевѣ Авксентіевнѣ |
| 15 | т о ж е | 3 | 200 | ***Переяславской*** Елисаветѣ Михайл. |
| 16 | т о ж е | 1 | 1700 | ***Карнаухову*** Аггѣю Федоровичу |
| 17 | т о ж е | 1 | 200 | ***Карнаухову*** Автоному Аггеевичу |
| 18 | Мелочныя торговля | 1 | 500 | ***Чижиковой*** Еленѣ Лазаревнѣ |
| 19 | т о ж е | 1 | 300 | ***Кабыльцеву*** Григорію Тимофеевичу |
| 20 | т о ж е | 1 | 300 | ***Бугарину*** Исану Феодосьевичу |
| 21 | т о ж е | 2 | 7000 | ***Федорову*** Ѳеодосію Ѳедотьевичу |
| 22 | т о ж е | 1 | 100 | ***Колоскову*** Дмитрію Лукичу |
| 23 | т о ж е | 1 | 100 | ***Хлусову*** Филимону Илларіонов. |
| 24 | т о ж е | 1 | 100 | ***Тутовой*** Евгеніи Никифоровнѣ |
| 25 | т о ж е | 1 | 400 | ***Саенко*** Ефиму Петровичу |
| 26 | т о ж е | 1 | 300 | ***Пугачеву*** Трофиму Лукичу |
| 27 | т о ж е | 1 | 200 | ***Писаревой*** Саррѣ Моисѣевнѣ |
| 28 | т о ж е | 1 | 2000 | ***Кодолбенко*** Григорію Андреевичу |
| 29 | т о ж е | 1 | 5000 | ***Бойко*** Степану Артемовичу |
| 30 | т о ж е | 1 | 3000 | ***Гнилицкій*** Трофиму Федоровичу |
| 31 | т о ж е | 1 | 400 | ***Лысенко*** Степану Пвтровичу |
| 32 | т о ж е | 1 | 500 | ***Шевченко*** Аннѣ Евтихіевнѣ |
| 33 | т о ж е | 1 | 3000 | ***Назаренко*** Устину Іосифовичу |
| 34 | т о ж е | 1 | 200 | ***Мезенцеву*** Ивану Егоровичу |
| 35 | т о ж е | 1 | 300 | ***Татаренко*** Андріяну Іосифовичу |
| 36 | т о ж е | 1 | 100 | ***Мартисову*** Михаилу Степановичу |
| 37 | т о ж е | 1 | 200 | ***Костомарову*** Григорію Никитьев |
| 38 | т о ж е | 1 | 300 | ***Шестерикову*** Ивану Степановичу |
| 39 | Смѣшанная торговля | 1 | 1500 | ***Окишевичъ*** Ольгѣ Степановнѣ |
| 40 | Мелочная торговля | 1 | 100 | ***Лукьянченко*** Ивану Васильевичу |
| 41 | т о ж е | 1 | 100 | ***Богосовой*** Аннѣ Абросимовнѣ |
| 42 | Разносная торговля | 1 | 200 | ***Касидьеву*** Прокофію Тимофеевичу |
| 43 | Хлѣбная ссыпка | 1 | 8000 | ***Свѣтлову*** Иліѣ Ивановичу |
| 44 | т о ж е | 1 | 20000 | ***Харакасу*** Паителеймону Федоров. |
| 45 | А п т е к а | 1 | 829 | ***Барисову*** Александру Николаевичу |
| | **Ст. Упорная.** | | | |
| 1 | Мануфактурная торгов. | 1 | 5000 | ***Зафираки*** Эммаи. |
| 2 | т о ж е | 1 | 4600 | ***Свѣтлову*** Ивану Борисовичу |
| 3 | т о ж е | 1 | 4500 | ***Лебедеву*** Свиридону Васильевичу |

| №№ по порядку | Названіе торгово-промышленныхъ предпріятій | Число рабочихъ | Годовой оборотъ | Кому они принадлежатъ или адресъ |
|---|---|---|---|---|
| 4 | Мануфактурная торгов. | 1 | 5000 | *Лебедеву* Кузьмѣ Семеновичу |
| 5 | тоже | 1 | 1500 | *Коробкиной* Евдокіи Семеновнѣ |
| 6 | тоже | 1 | 1000 | *Берестову* Артему Сергѣевичу |
| 7 | тоже | 1 | 1500 | *Тюрину* Ивану Кузьмичу |
| 8 | тоже | 1 | 1000 | *Ротатину* Гавріилу Ивансвичу |
| 9 | тоже | 1 | 500 | *Коцобритому* Ѳедору Кузьмичу |
| 10 | тоже | 1 | 500 | *Черкашину* Сергѣю Стефановичу |
| 11 | тоже | 1 | 300 | *Конобрицкому* Прохору Козьмичу |
| 12 | тоже | 1 | 2000 | *Бацокину* Павлу Филипповичу |
| 13 | тоже | 1 | 200 | *Мозговенко* Аннѣ Евдокимовнѣ |
| 14 | тоже | 1 | 300 | *Гушько* Филиппу Ивановичу |
| 15 | тоже | 1 | 300 | *Долженко* Евдокиму Лазаревичу |
| 16 | тоже | 1 | 200 | *Гунько* Дмитрію Ивановичу |
| 17 | тоже | 1 | 300 | *Гаврику* Михаилу Ивановичу |
| 18 | тоже | 1 | 100 | *Пятибратову* Якову Лукичу |
| 19 | тоже | 1 | 100 | *Гутнику* Федору Евтеевичу |
| 20 | Мелочная торговля | 1 | 300 | *Корніено* Корнѣю Ивановичу |
| 21 | тоже | 1 | 100 | *Чубалину* Ивану Акимовичу |
| 22 | тоже | 1 | 300 | *Черкасовой* Юліи Павловнѣ |
| 23 | тоже | 1 | 200 | *Гурджіеву* Семену Афанасьевичу |
| 24 | тоже | 1 | 100 | *Бутенко* Емельяну Григорьевичу |
| 25 | Торговая баня | 1 | 300 | *Пивневой* Маріи Ѳедоровнѣ |
| 26 | тоже | 1 | 150 | *Почк реву* Ивану Ивановичу |
| 27 | Аптека | 1 | 725 | *Казначееву* Ивану Дмитріевичу |
| 28 | Мукомольная мельница | 1 | 4000 | *Маймулину* Василію Николаевичу |
| 29 | Обывательская почта | 1 | 2999 | *Мирошниченко* Сергѣю Романовичу |
| 30 | Пожарный обозъ | 1 | 1657 | *Екимову* Петру Петровичу |
| | | 1 | | *Рудику* Ѳедору Филипповичу |
| | **Ст. Урупская.** | | | |
| 1 | Смѣшанная торговля | 1 | 800 | *Саркисову* Давиду Христофоров. |
| 2 | тоже | 2 | 1000 | *Бакумовичу* Степану Акимовичу |
| 3 | тоже | 1 | 700 | *Подгорному* Даніилу Семеновичу |
| 4 | тоже | 1 | 500 | *Кыткѣ* Якову Михайловичу |
| 5 | тоже | 1 | 1500 | *Суменко* Алексѣю Васильевичу |
| 6 | тоже | 1 | 15000 | *Молоднину* Владимиру Васильев. |
| 7 | тоже | 1 | 2500 | *Тимошину* Михаилу Михайловичу |
| 8 | тоже | 1 | 7000 | *Ершову* Ефиму Констaвтиновичу |
| 9 | тоже | 1 | 2000 | *Полію* Митрофану Ефимовичу |
| 10 | тоже | 1 | 300 | *Ермеченко* Давыду Всильевичу |
| 11 | тоже | 1 | 3000 | *Алферову* Александру Михайлов. |
| 12 | Мелочная торговля | 1 | 20 | *Волчковой* Маріи Ивановнѣ |
| 13 | тоже | 1 | 100 | *Долгову* Льву Николаевичу |
| 14 | тоже | 1 | 100 | *Скумаеву* Степану Павловичу |
| 15 | тоже | 1 | 150 | *Щербакову* Моисею Ивановичу |
| 16 | тоже | 1 | 300 | *Бѣлоусоу* Дмитрію Абрамовичу |
| 17 | тоже | 1 | 300 | *Мочалкину* Гавріилу Трофимовичу |
| 18 | тоже | 2 | 400 | *Гуренко* Григорію Константиновичу |
| 19 | тоже | 1 | 100 | *Брянцеву* Алексѣю Силивестр. |
| 20 | тоже | 1 | 150 | *Дворецкому* Прокофію Дмитріев. |
| 21 | тоже | 1 | 2000 | *Елешину* Виталію Константинов. |
| 22 | тоже | 1 | 25 | *Никольскому* Василію Михайлов. |
| 23 | тоже | 1 | 200 | *Дурнову* Ивану Дмитріевичу |
| 24 | тоже | 1 | 300 | *Проценко* Петру Васильевичу |
| 25 | тоже | 1 | 50 | *Стеклепевой* Маріи Дмитріевнѣ |
| 26 | тоже | 1 | 30 | *Забровской* Татьянѣ Максимовнѣ |
| 27 | тоже | 1 | 150 | *Корнѣеву* Егору Евсегнѣевичу |
| 28 | тоже | 1 | 200 | *Ефименко* Михаилу Трофимовичу |
| 29 | тоже | 1 | 100 | *Черничову* Сергѣю Ивановичу |
| 30 | тоже | 1 | 50 | *Рубанову* Григорію Семеновичу |



Областной Архитекторъ,

Надворный Совѣтникъ

Александръ Петровичъ

**Косякинъ.**

| №№ по порядку | Названіе торгово-промышленныхъ предпріятій | Число рабочихъ | Годовой оборотъ | Кому они принадлежатъ или адресъ |
|---|---|---|---|---|
| 31 | Мелочная торговля | 1 | 200 | *Бебешко* Игнату Наумовичу |
| 32 | т о ж е | 1 | 100 | *Лакею* Григорію Іосифовичу |
| 33 | т о ж е | 1 | 200 | *Тарасову* Василію Игнатовичу |
| 34 | т о ж е | 1 | 50 | *Познякову* Алексѣю Ипатьевичу |
| 35 | т о ж е | 1 | 50 | *Сасиной* Маринѣ Моисеевнѣ |
| 36 | т о ж е | 1 | 100 | *Гущину* Евдокиму Лазаревичу |
| 37 | т о ж е | 1 | 50 | *Плющеву* Василію Павловичу |
| 38 | т о ж е | 1 | 200 | *Мясникову* Ивану Савельевичу |
| 39 | т о ж е | 1 | 100 | *Баранову* Ивану Максимовичу |
| 40 | т о ж е | 1 | 100 | *Бобелькову* Мирону Алексѣевичу |
| 41 | т о ж е | 1 | 50 | *Бушуискому* Григорію Степановичу |
| 42 | т о ж е | 1 | 100 | *Фоменко* Григорію Родіоновичу |
| 43 | т о ж е | 1 | 100 | *Рынину* Іосифу Андреевичу |
| 44 | т о ж е | 1 | 150 | *Сасину* Митрофану Федоровичу |
| 45 | т о ж е | 1 | 00 | *Гончаренко* Пелагіи Захаровнѣ |
| 46 | т о ж е | 1 | 150 | *Шепелевой* Наталіи Ивановнѣ |
| 47 | Кожевенная торговля | 1 | 500 | *Никольскому* Григорію Михайловичу |
| 48 | т о ж е | 1 | 1000 | *Елешиной* Александрѣ Никандров. |
| 49 | Аптекарскій магазинъ | 1 | 2264 | *Радзвицкому* Юрію Игнатовичу |
| 50 | Мукомольная мельница | 3 | 15000 | *Молодкину* Василію Кирилловичу |
| 51 | Водяная мельница | 1 | 750 | *Гречкину* Денисію Онисимовичу |
| 52 | т о ж е | 3 | 970 | Бр. *Козловымъ* Федору и Ив. Антон. |
| 53 | т о ж е | 2 | 750 | *Бурляевой* Агафіи Павловнѣ |
| 54 | т о ж е | 1 | 300 | *Алферовой* Пелагіи Антоновнѣ |
| 55 | т о ж е | 2 | 1500 | *Заваракинымъ* Петру Алех. и Мих. Яковлевымъ |
| 56 | Торгов. швейн. машин. | 1 | 2000 | Комп. *Зингеръ* |
| 57 | Мелочная торговля | 1 | — | *Мачалкину* Денису Алекс. |
| 58 | т о ж е | 1 | 50 | *Васюку* Казьмѣ Ивановичу |
| 59 | Маслобойный заводъ | 3 | 1000 | *Чечеткину* Ѳедосѣю Григорьевичу |
| 60 | т о ж е | 2 | 50 | *Жидовкину* Ивану Григорьевичу |
| 61 | Пожарный обозъ | 5 | 2700 | *Соколову* Антону Яковлевичу |
| 62 | Обывательская почта | 5 | 5080 | *Соколову* Антону Яковлевичу |
| | **Ст. Чамлыкская.** | | | |
| 1 | Кирпичный заводъ | 6 | 1600 | *Семыкину* Ивану Яковлевичу |
| 2 | т о ж е | 4 | 1540 | *Рясенскому* Игнатію Пан. |
| 3 | т о ж е | 2 | 720 | *Морозову* Афанасію |
| 4 | Маслобойный заводъ | 7 | 5200 | *Коптеву* Дмитрію Нест. |
| 5 | Бондарная мастерская | 2 | 100 | *Большакову* Трифонѣ |
| 6 | т о ж е | 2 | 120 | *Кулешу* Анд. |
| 7 | Овчинная мастерская | 1 | 120 | *Воробьеву* Петру |
| 8 | т о ж е | 1 | 140 | *Зайко* Ивану Григорьевичу |
| 9 | Шерстобитн. заведеніе | 2 | 1200 | *Петракову* Ден. |
| 10 | Паровая мельница | 4 | 12000 | *Коптеву* Дмитрію Нес. |
| 11 | т о ж е | 4 | 30000 | *Серпуховитену* Фед. Петровичу |
| 12 | Водяная мельница | 3 | 300 | *Анненко* Василію Ник. |
| 13 | т о ж е | 3 | 300 | *Крысину* Ивану Д. |
| 14 | в о ж е | 2 | 200 | *Аксютину* Тимофею М. |
| 15 | т о ж е | 2 | 800 | *Матвѣеву* Петру |
| 16 | Мануфактурная торгов. | 1 | 150 | *Бовту* Іульяну Ал. |
| 17 | т о ж е | 1 | 8000 | *Яковлеву* Мих. М. |
| 18 | т о ж е | 1 | 2000 | *Фугалю* Якову Григорьевичу |
| 19 | т о ж е | 1 | 800 | *Зайкоѣой* Ев. Кар. |
| 20 | т о ж е | 1 | 1800 | *Ганюку* Василіи Тр. |
| 21 | т о ж е | 1 | 2000 | *Сухопалову* Дмитрію Ивановичу |
| 22 | т о ж е | 1 | 4000 | *Фугалю* Григорію Дан. |
| 23 | т о ж е | 1 | 2000 | *Семеняке* Григорію Ивановичу |
| 24 | т о ж е | 1 | 1500 | *Караченцеву* Лав. Ев. |
| 25 | т о ж е | 1 | 7120 | *Яковлеву* Кон. Ивановичу |

| №№ по порядку | Названіе торгово-промышленныхъ заведеній | Число рабочихъ | Годовой оборотъ | Кому они принадлежатъ или адресъ |
|---|---|---|---|---|
| 26 | Мануфактурная торгов. | 1 | 700 | ***Головиновой*** Ан. Як. |
| 27 | т о ж е | 1 | 7000 | ***Серпуховитену*** Федору Петровичу |
| 28 | т о ж е | 1 | 7009 | ***Шалынину*** Якову Фед, |
| 29 | т о ж е | 1 | 7000 | ***Асланову*** Хр. Яковлевлевичу |
| 30 | т о ж е | 1 | 20000 | ***Волошнку*** Петру Евд. |
| 31 | т о ж е | 1 | 800 | ***Малышу*** Деом. Фед. |
| 32 | Мелочная торговля | 1 | 300 | ***Рыльскому*** Ник. Дмитріевичу |
| 33 | т о ж е | 1 | 300 | ***Бедросовой*** Мар. Кон. |
| 24 | т о ж е | 1 | 500 | ***Ивашиной*** Аннѣ Еф, |
| 35 | т о ж е | 1 | 300 | ***Чубичу*** Василію Ем. |
| 36 | т о ж е | 1 | 600 | ***Крыжко*** Пр Семеновичу |
| 37 | т о ж е | 1 | 5000 | ***Григорьеву*** Бсрису Абр. |
| 38 | т о ж е | 1 | 200 | ***Рындину*** Ивану |
| 39 | т о ж е | 1 | 850 | ***Глазкову*** Андр. Фед. |
| 40 | т о ж е | 1 | 800 | ***Лукашу*** Ст Ник. |
| 41 | т о ж е | 1 | 1000 | ***Манько*** Пр. Ил. |
| 42 | т о ж е | 1 | 500 | ***Бадюкову*** Ар. Ан |
| 43 | т о ж е | 1 | 1000 | ***Негрельву*** Ан. Ром. |
| 44 | т о ж е | 1 | 750 | ***Прокопцову*** Ак. Ал. |
| 45 | Торговля швейн. маш. | 1 | 3000 | Акд. о-ву К-о ***Зингеръ*** |
| 46 | Хлѣбная ссыпка | 1 | 10000 | ***Волошину*** Петру Ев. |
| 47 | т о ж е | 1 | 10000 | ***Серпуховитену*** Фед. Петровичу |
| 48 | Мясная торговля | 1 | 1000 | ***Букрееву*** Фед. Гр. |
| 49 | т о ж е | 1 | 300 | ***Котлярову*** Гавріилу Павловичу |
| 50 | т о ж е | 1 | 500 | ***Хижнякову*** Ивану Тихонову |
| 51 | т о ж е | 1 | 500 | ***Николаеву*** Ник. Ал. |

## VI. Майкопоскій отдѣлъ.

### Городъ Майкопъ.

| | | | | |
|---|---|---|---|---|
| 1 | Майкопск. отдѣл. Азов.-Донск. коммер. Банка | 18 | 80000000 | ***Азовскому банку*** 1 ч. 38 д. Семенова |
| 2 | Майкоп. городск. Банкъ | 14 | 7510000 | ***Городскому банку***, 1 ч. 31 к. д. Завершинскаго |
| 3 | Банкъ Майкопск. О-ва взаимнаго кредита | 12 | 41000000 | ***Взаимному кред.*** 1 ч. 13 к. 3 м. д. Атшулера |
| 4 | Отд. Волжско-Кам. Банка | 10 | 80000000 | ***В. К. Банку*** 1 ч. 13 к. 8 м. д. Атшулера |
| 5 | Майкоп. ссудо-сбер. т-во | 1 | 80000 | ***Товарищесшву***, 2 час. 139 кв. м. 8 въ соб. здан. |
| 6 | Страхов. О-во „Россія“ | 2 | 2000 | Аген. ***Широкову*** М. П. 1 ч. 34 кв. 2 м. д. Попова |
| 7 | Россійск. транспор. О-во | 0 | 3000 | ***Зурлису***, 1 ч. 6 к. 6 м. д. Келебердинскаго |
| 8 | Русское О-во страх. отъ огня, Моск. взаимоп. об-ва отъ градобит., Россійс. о-ва страх. капит. и дох. 1835 г. (жизни) | 2 | | |
| 9 | 1-е Общ. взаим. страх. жизни, Россійс. о-во помощи страх. капит. отъ ограбленій | 2 | 2000 | Аг ***Эльфанду***. 1 ч. 21 к. 5 м. соб, дом. |
| 10 | Контора Дон. Зем. Банка | 1 | 1000 | Аг. ***Максимову*** 1 ч. 25 к. 1 м домъ Костинскаго |
| 11 | Табачная фабрика | 85 | 17112 | Аг ***Яновичу***. 1 ч. 32 к. д. Зинковецкаго |
| 12 | т о ж е | 56 | 38628 | ***Мнацаканову*** И. М. ½ ч. 101 к. 8 м. ***Терзіеву*** Я. М. |



| №№ по порядку | Названіе торгово-промышленныхъ предпріятій | Число рабочихъ | Годовой оборотъ | Кому они принадлежатъ или адресъ |
|---|---|---|---|---|
| 13 | Пиво-медоварен. заводъ | 21 | 6000 | ***Чибичеву*** С. Н. |
| 14 | т о ж е | 20 | 55000 | ***Товара*** В. П. |
| 15 | Маслобойный заводъ | 25 | 100000 | ***Харасанову*** А. С. |
| 16 | т о ж е | 14 | 70000 | ***Вакулину*** К. А. |
| 17 | т о ж е | 15 | 35000 | ***Таманцеву*** А. |
| 18 | т о ж е | 14 | 70000 | ***Бураченкову*** Д. |
| 19 | т о ж е | 15 | 80000 | ***Кутину*** К. Г. |
| 20 | т о ж е | 15 | 80000 | ***Трифонову*** В. К. |
| 21 | т о ж е | 15 | 70000 | ***Эльфанду*** П. |
| 22 | т о ж е | 15 | 80000 | ***Левитису*** |
| 23 | т о ж е | 15 | 80000 | ***Брагину*** И. Е. |
| 24 | т о ж е | 14 | 85000 | ***Стерликову*** А. |
| 25 | Кишечный заводъ | 6 | 3000 | Насл. ***Сармакешевымъ*** |
| 26 | Чугун.-литейный заводъ | 40 | 50835 | ***Гурскому*** М. |
| 27 | Кирпичный заводъ | 5 | 3200 | ***Стадникy*** К. |
| 28 | т о ж е | 7 | 3400 | ***Карапетову*** С. |
| 29 | т о ж е | 5 | 3200 | ***Ланину*** С |
| 30 | т о ж е | 10 | 10000 | ***Шопину*** Я. |
| 31 | т о ж е | 4 | 22000 | ***Ткаченку*** Ф. |
| 32 | т о ж е | 4 | 3000 | ***Пономаренко*** Н. |
| 33 | т о ж е | 5 | 3200 | ***Завершинскому*** И |
| 34 | т о ж е | 15 | 15000 | ***Ткаченко*** Ф и К-о |
| 35 | т о ж е | 2 | 600 | ***Кривулину*** И. |
| 36 | т о ж е | 1 | 500 | ***Ткаченку*** Л. 2 часть. |
| 37 | т о ж е | 2 | 300 | ***Трещеву*** П. тамъ-же |
| 38 | т о ж е | 2 | 2000 | ***Шопину*** Я. тамъ-же |
| 39 | Кожевенный заводъ | 7 | 10000 | ***Сердюкоч*** З. тамъ-же |
| 40 | т о ж е | 3 | 5000 | ***Воловодову*** Ф. тамъ-же |
| 41 | т о ж е | 2 | 7000 | ***Квочки*** Г. тамъ-же |
| 42 | т о ж е | 2 | 2500 | ***Латышову*** Е. 2 часть |
| 43 | т о ж е | 3 | 6000 | ***Томилкину*** П. тамъ же |
| 44 | т о ж е | 4 | 7000 | ***Кащенко*** В. тамъ-же |
| 45 | т о ж е | 2 | 5000 | ***Петренко*** А. тамъ-же |
| 46 | т о ж е | 3 | 6000 | ***Неговерину*** З. тамъ-же |
| 47 | т о ж е | 3 | 7000 | ***Мухину*** Ан. тамъ-же |
| 48 | т о ж е | 2 | 5000 | ***Говердовскому*** В. тамъ-же |
| 49 | Мыловаренный заводъ | 1 | 5000 | ***Трешановычу***, тамъ-же |
| 50 | т о ж е | 1 | 2000 | ***Сльпцову***, тамъ-же |
| 51 | т о ж е | 1 | 2000 | ***Иваникову***, тамъ-же |
| 52 | т о ж е | 1 | 500 | ***Мандрохльбу*** тамъ-же |
| 53 | Мукомольная мельница | 7 | 50000 | ***Голеву***, 2 часть тамъ-же |
| 54 | т о ж е | 10 | 21000 | ***Нестерову и Голеву*** тамъ-же |
| 55 | т о ж е | 8 | 18000 | ***Зайченко*** тамъ-же |
| 56 | т о ж е | 8 | 18500 | ***Шіянову***. тамъ-же |
| 57 | т о ж е | 10 | 20000 | ***Товару*** на р. Бѣлой |
| 58 | т о ж е | 12 | 22000 | ***Завершинскому*** И., тамъ-же |
| 59 | т о ж е | 8 | 21000 | ***Грузду***, тамъ-же |
| 60 | т о ж е | 8 | 20000 | ***Бурвули*** П. 1 ч. 69 к. 1 м. с. д. |
| 61 | т о ж е | 10 | 25000 | ***Товарищесшву*** 1 ч. 88 к. 7 м. соб. домъ |
| 62 | Водяная мельница | 1 | 700 | ***Ясаткому***, Ф. 2 часть |
| 63 | т о ж е | 2 | 2000 | ***Петрушину*** и К-о тамъ-же |
| 64 | т о ж е | 1 | 1500 | ***Еврюмову*** Ф., тамъ-же |
| 65 | Поташный заводъ | 45 | 80000 | ***Шановалову***, 2 часть |
| 66 | Крупорушка | 3 | 1000 | ***Зарубину***, 1 ч. 41 к 6 м. |
| 67 | Типографія | 1 | 17000 | ***Упр. Майкоп. Отдѣла*** 2 часть |
| 68 | т о ж е | 4 | 3000 | ***Гаджибекову***, тамъ-же |
| 69 | т о ж е | 8 | 7000 | Насл. ***Гольдману***, 1 ч 13 к. 8 м. с. д. |
| 70 | т о ж е | 12 | 5000 | ***Чернову***, 1 ч. 15 к. с. д. |
| 71 | т о ж е | 5 | 3000 | ***Быкову***, 1 ч. 12 к. д. Лав |

| №№ по порядку | Названіе торгово-промышленныхъ предпріятій | Число рабочихъ | Годовой оборотъ | Кому они принадлежатъ или адресъ |
|---|---|---|---|---|
| 72 | Аптека | 6 | 18000 | *Альтшулеру* 1 ч. 13 к. 8 м. с. д. |
| 73 | тоже | 3 | 15000 | *Городу*, 1 ч. 31 к. 3 м. |
| 74 | тоже | 3 | 11500 | *Розенбауму* С. В. 1 ч. 33 к. |
| 75 | тоже | 2 | 8000 | *Айзенбергу* Г., 2 ч. стар. пос. |
| 76 | тоже | 3 | 11000 | *Лихтману*, 1 ч. 38 к. 1 м. д. Соловьева |
| 77 | тоже | 2 | 3616 | *Горсту* В., 2 часть |
| 89 | Аптекарскій магазинъ | 3 | 11000 | *Альтшулеру* А. 1 ч. 13 к. 8 м с. д. |
| 77 | тоже | 3 | 10000 | Его же, новый базаръ |
| 80 | тоже | 2 | 9000 | *Дикому* Е. С. и К-о 1 ч. 13 к. 7 м. д. Терзіевой |
| 81 | тоже | 4 | 18000 | *Звягинцеву* С. П., 1 ч. 22 к. 8 м. |
| 82 | тоже | 2 | 8000 | *Родичу* А. А., 1 ч. 6 к. 2 м. с. д |
| 83 | Фотографія | 1 | 4500 | *Амбражевичу* М. 2 часть |
| 84 | тоже | 1 | 3800 | *Грановскому* Н. 1 ч. 13 к. 1 м. |
| 85 | тоже | 1 | 3500 | *Крыжановскому*, 1 ч. 21 м. Стихан. |
| 86 | тоже | 1 | 4000 | *Лабунскому* А., 1 м. 2 к. д. Баронова |
| 87 | тоже | 1 | 2200 | *Кузнецову*, 1 ч. на Новобазарной площ. |
| | **Ст. Бѣлорѣченская.** | | | |
| 1 | Мелочная торговля | 2 | 10000 | *Еремину* Николаю Семеновичу |
| 2 | тоже | 2 | 5000 | *Васильеву* Роману Игнатьевичу |
| 3 | тоже | — | 5000 | *Щегрикьянамъ* Борису и Арсентію |
| 4 | тоже | 1 | 4000 | *Радзивилу* Даніилу Федоровичу |
| 5 | тоже | — | 3000 | *Андрееву* Филиппу Акимовичу |
| 6 | тоже | — | 2000 | *Дуркевой* Аннѣ Дмитріевнѣ |
| 7 | тоже | | 200 | *Пономопуло* Поніодису Констант. |
| 8 | тоже | — | — | *Гетманскому* Николаю Алексѣев. |
| 9 | тоже | — | 2500 | *Куприну* Филиппу Петровичу |
| 10 | тоже | — | 2000 | *Куприну* Ивану Константиновичу |
| 11 | тоже | — | 2000 | *Пятченко* Ульянѣ Иларіоновнѣ |
| 12 | тоже | — | 3000 | *Карелину* Михаилу Родіоновичу |
| 13 | тоже | — | 500 | *Шестопалову* Зотику Павловичу |
| 14 | тоже | — | 400 | *Оболевской* Антонинѣ Александров. |
| 15 | тоже | — | — | *Микадзе* Соломону Бичіевичу |
| 16 | тоже | — | 800 | *Богомолову* Федоту Стефановичу |
| 17 | тоже | — | 500 | *Рудіанову* Ефиму Петровичу |
| 18 | тоже | — | 700 | *Чаплыгину* Лукѣ Петровичу |
| 19 | тоже | — | 1600 | *Никитину* Кирилу Григорьевичу |
| 20 | тоже | — | — | *Махониной* Аннѣ Михайловнѣ |
| 21 | тоже | — | — | *Ковтуну* Никитѣ Антоновичу |
| 22 | тоже | — | 500 | *Кузьминову* Леонтію Ивановичу |
| 23 | тоже | — | 700 | *Спиваку* Кузьмѣ Дмитріевичу |
| 24 | тоже | — | 500 | *Мясоѣдовой* Степанидѣ Васильевнѣ |
| 25 | тоже | — | — | *Шевченко* Тимофѣю Ивановичу |
| 26 | тоже | — | — | *Заеву* Григорію Васильевичу |
| 27 | тоже | — | 500 | *Судейко* Ивану Парамоновичу |
| 28 | тоже | — | 600 | *Ломакину* Сидору Спиридоовичу |
| 29 | тоже | — | 700 | *Морозовой* Иринѣ Федоровнѣ |
| 30 | тоже | — | 1000 | *Дугину* Семену Павловичу |
| 31 | тоже | — | 800 | *Удалыху* Алексѣю Егоровичу |
| 32 | тоже | — | 200 | *Пильгуеву* Мбисею Федоровичу |
| 33 | тоже | — | 500 | *Маскальцовой* Евдокіи Ивановнѣ |
| 45 | тоже | — | 1500 | *Долгинцову* Михаилу Филипповичу |
| 86 | тоже | — | 450 | *Тищенко* Павлу Андреевичу |
| 87 | тоже | — | — | *Давидьяну* Ситраку |
| 88 | тоже | — | — | *Луценко* Ивану Тсифоновичу |
| | | — | 500 | *Тарапатовой* Вассѣ Федоровнѣ |



| №№ по порядку. | Названіе торгово-промышленныхъ заведеній | Число рабочихъ | Годовой оборотъ | Кому они принадлежатъ или адресъ |
|---|---|---|---|---|
| 38 | Мелочная торговля | — | 450 | *Гамову* Ивану Григорьевичу |
| 40 | Мануфактурная торгов. | 1 | 12000 | *Кривенко* Григорію Алексѣевичу |
| 41 | тоже | 3 | 18000 | *Касилову* Ивану Владимировичу |
| 42 | тоже | 1 | 8000 | *Смирнову* Григорію Семеновичу |
| 43 | Смѣшанная торговля | 3 | 18000 | *Касилову* Акиму Ивановичу |
| 44 | тоже | 4 | 25000 | *Смирнову* Паликарпу Семеновичу |
| 45 | тоже | 2 | 10000 | *Жабуниным*ъ Петру и Василію |
| 46 | тоже | 1 | 15000 | *Шаталову* Федору Федоровичу |
| 47 | тоже | 1 | 12000 | *Майбородь* Тимофѣю, Федору и Аннѣ |
| 48 | тоже | — | 6000 | *Каракашеву* Марку Сергѣевичу |
| 49 | Бакалейная торговл | 3 | 20009 | Т-ву Бр. *Богдановым*ъ |
| 50 | Аптека | — | 3500 | *Меерович*у Давиду Константиновичу |
| 51 | тоже | — | 3500 | *Баталовскому* Адаму Станиславов. |
| 52 | Аптекарскій магазинъ | — | 2500 | *Косаж*ъ Лидіи Францевнѣ |
| 53 | Шапочная торговля | — | 1000 | *Меремеренковой* Маріи Сергѣевнѣ |
| 54 | тоже | — | 2000 | *Маслову* Ефиму Платоновичу |
| 55 | Торговля швейн. машин. | 4 | 12000 | К-о *Зингеръ* |
| 56 | Кожевен.-обувн. торгов. | — | 2000 | *Гасюкову* Ивану Ивановичу |
| 57 | тоже | 2 | 16000 | *Щербакову* Василію Петровичу |
| 58 | тоже | 1 | 12000 | *Котлярову* Павлу Андреевичу |
| 59 | тоже | — | 700 | *Коваленко* Ефиму Александровичу |
| 60 | тоже | — | — | *Пьтухову* Алексѣю Акимовичу |
| 61 | тоже | 1 | 5000 | *Муркиджаняну* Акопу Вартановичу |
| 62 | тоже | — | 1500 | *Пьтухову* Моисѣю Алексѣевичу |
| 63 | Лѣсная торговля | — | 200 | *Колодкину* Павлу Васильевичу |
| 64 | тоже | — | 250 | *Вакуленко* Поликарпу Корнѣевичу |
| 65 | тоже | — | — | *Сербину* Федосію Максимовичу |
| 66 | Мучная торговля | — | 200 | *Мироненко* Тимофею Игнатовичу |
| 67 | тоже | — | 2600 | *Петрову* Якову Исаевичу |
| 68 | тоже | — | — | *Мищенко* Е. П. *Прядко* М. А. и *Бьляеву* Б. И. |
| 69 | тоже | — | 200 | *Синкевичу* Ильѣ Антоновичу |
| 70 | тоже | — | 2500 | *Горбатков*у Марку Харитоновичу |
| 71 | тоже | — | 2500 | *Кривошееву* Дмитрію и *Колесниковой* Пелагіи |
| 72 | тоже | — | — | *Дджіорджидису* Георгію Харламов. |
| 73 | тоже | — | 1600 | *Майбородь* Евд и *Соловьевой* М. |
| 74 | Рыбная торговля | 2 | *000 | *Несвѣтайлову* Андрею Григорьев. |
| 75 | тоже | 1 | 5000 | *Голубовскому* Ивану Васильевичу |
| 76 | Торгов. съѣстн. црипас. | — | — | *Ульяновой* Феклѣ Кузминишнѣ |
| 77 | Торгов. готов. платьемъ | — | 2000 | *Дугину* Стефану Никитичу |
| 78 | Фруктовая торговля | — | — | *Коландити* Георгію Харламповичу |
| 79 | тоже | — | — | *Бабаеву* Алексѣю |
| 80 | тоже | — | 400 | *Гусейну* Иризы Кули-оглы |
| 81 | тоже | — | 500 | *Купину* Семену Васильевичу |
| 82 | Паровой маслоб. заводъ | 4 | 6000 | *Колесникову* Дмитрію Григоріевичу |
| 83 | тоже | 18 | 70691 | *Копылову* Георгію Елисѣевичу |
| 84 | тоже | 4 | — | *Яровому* Павлу Максимовичу |
| 85 | тоже | 5 | 6000 | *Пряшшникову* Родіону Констан. |
| 86 | Буфетъ при станціи | — | 6346 | *Микадзе* Соломону Бичіевичу |
| 87 | Народная столовая | — | 500 | *Кузнецову* Аристарфу Федоровичу |
| 88 | тоже | — | 1500 | *Девдаріани* Александру Давидовичу |
| 89 | Хлѣбопекарня | — | — | *Гаврилиди* Христофору Ивановичу |
| 90 | тоже | — | 700 | *Михайлиди* Константину Демьянов. |
| 91 | тоже | — | 500 | Е м у - ж е |
| 92 | тоже | — | 1500 | *Гаврилиди* Христофору Ивановичу |
| 93 | Кондитерская | — | 1000 | *Петрову* Якову Исаевичу |
| 94 | Ссыпка зернов. продук. | — | — | *Горлову* Ивану Васильевичу |
| 95 | Кафе-ресторанъ съ номерами и заѣзж. двор. | — | — | Т-ву С. П. *Оникову* съ С-мъ |

| №№ по порядку | Названіе торгово-промышленныхъ заведеній | Число рабочихъ | Годовой оборотъ | Кому они принадлежатъ или адресъ |
|---|---|---|---|---|
| 97 | Паров. вальц. мук. мельн. | 3 | — | Е. ***Мищенко***, М. ***Прядко*** и Д. ***Бѣляеву*** |
| 98 | Харчевня | — | 400 | ***Рудниченко*** Ивану Кондратьевичу |
| 99 | Лимонадный заводъ | — | — | ***Стельмаху*** Максиму Марковичу |
| 100 | Водян. муком. мельница | 1 | 8000 | ***Мамонову*** Ивану Назаровичу |
| 101 | тоже | 1 | 5000 | ***Козьменко*** Ивану Пантелеймонов. |
| 102 | Бѣлерѣченское Общест. Взаимнаго Кредита | 3 | 1294413 | ***Правленію О-ва*** |
| 103 | Скупка и продажа скота | — | 1500 | ***Павлищеву*** Никифору Ивановичу |
| 104 | тоже | — | 5000 | ***Трофименко*** Алексѣю Илларіонов. |
| 105 | тоже | — | 3000 | ***Урусову*** Ивану Карповичу |
| 106 | тоже | — | 3500 | ***Доронину*** Алексѣю Яковлевичу |
| 107 | Постоялый дворъ | — | 1500 | ***Костанову*** Ивану Евстафьеву |
| 108 | Кофейная | — | — | ***Лебедеву*** Алексѣю Ивановичу |
| 109 | тоже | — | — | ***Середину*** Федору Ивановичу |
| 110 | Торговая баня | — | 1500 | ***Клименко*** Георгію Яковлевичу |
| 111 | Складъ земл. маш. и оруд. | — | 20000 | ***Берберову*** Аргару Григорьевичу |
| 112 | Мясная торговля | — | 350 | ***Стушкину*** Савелію Никитичу |
| 113 | тоже | — | 1500 | ***Шопину*** Матвѣю Григорьевичу |
| 114 | тоже | — | 1800 | ***Клевцову*** Алексѣю Васильевичу |
| 115 | тоже | — | 200 | ***Горбунову*** Степану Семеновичу |
| 116 | тоже | — | 500 | ***Воробьеву*** Василію Стефановичу |
| 117 | Колбасная торговля | — | 200 | ***Ноздринову*** Ивану Тимофѣевичу |
| | **Ст. Гіагинская.** | | | |
| 1 | Маслобойный заводъ | 20 | 50000 | ***Хлонкопуло*** Василію Григорьевичу |
| 2 | тоже | 2 | 500 | ***Лисициной*** Анастасіи Родіон. |
| 2 | тоже | 2 | 300 | ***Мартакову*** Мих. Григорьевичу |
| 4 | тоже | 3 | 1000 | ***Уланскому*** Василію Григорьевичу |
| 5 | Газо-моторная мельница | 3 | 5000 | ***Карягину*** Тит Казм. |
| 6 | тоже | 2 | 1000 | Эконом. Св Михайлов пустыни |
| 7 | тоже | 5 | 5000 | ***Долговой*** Аннѣ Прок. |
| 8 | тоже | 5 | 5000 | ***Орьховой*** Маріѣ Никит. |
| 9 | тоже | 3 | 5000 | ***Хандримайло*** Василію Яковл. |
| 10 | тоже | 3 | 2500 | ***Бондарю*** Степану Федоровичу |
| 11 | Водяная мельница | 1 | 1000 | ***Шумаеву*** Фод. Петровичу |
| 12 | тоже | 1 | 500 | ***Бортниковой*** Евд. Троф. |
| 13 | тоже | 1 | 500 | ***Ростовцеву*** Пант. Григорьевичу |
| 14 | Лимонадный заводъ | 1 | 900 | ***Гречкѣ*** Ден. Панк. |
| 15 | Буфетъ съ прохладит. напитками | 1 | 900 | Общественному собранію |
| 16 | тоже | 1 | 350 | При ж. д. стан. Гіагинской |
| 17 | Мануфактурная торгов. | 4 | 15000 | ***Смирнову*** Васил. |
| 18 | тоже | 2 | 3000 | Брат. ***Алавердовымъ*** |
| 19 | Смѣшанная торговля | 3 | 4000 | ***Дангуловой*** Еленѣ Георг. |
| 20 | тоже | 1 | 300 | ***Шурухину*** Николаю Антоновичу |
| 21 | тоже | 1 | 300 | ***Бычку*** Петру Иллар. |
| 22 | тоже | 1 | 4000 | ***Урткмелидзе*** Николаю Петр. |
| 23 | тоже | 8 | 25000 | Бр. ***Гирагосовымъ*** |
| 24 | тоже | 1 | 7000 | ***Гирагосову*** Ерору Гираг. |
| 25 | тоже | 1 | 7000 | ***Данову*** Абр. Егорову |
| 26 | тоже | 1 | 250 | ***Ананьеву*** Ивану Филипповичу |
| 27 | тоже | 1 | 300 | ***Скубаку*** Платону Игнатьеву |
| 28 | тоже | 1 | 800 | ***Сербинъ*** Ксеніи Никифоровнѣ |
| 29 | тоже | 1 | 300 | ***Коваленко*** Ивану Ник. |
| 30 | Мелочная торговля | 1 | 300 | ***Кравцовой*** Ксеніи Яковлевнѣ |
| 31 | тоже | 1 | 300 | ***Карелину*** Титу Родіон. |
| 32 | тоже | 1 | 200 | ***Толмачеву*** Прокоф. Савел. |
| 33 | тоже | 1 | 400 | ***Копыловой*** Софіи Прохор. |
| 34 | тоже | 1 | 352 | ***Ходарову*** Евдок. Ефимову |
| 35 | тоже | | | |



| №№ по порядку | Названіе торгово-промышленныхъ заведеній | Число рабочихъ | Годовой оборотъ | Кому они принадлежатъ или адресъ |
|---|---|---|---|---|
| 35 | Мелочная торговля | 1 | 300 | ***Явной*** Маріи Ксенеф. |
| 36 | тоже | 1 | 300 | ***Дзекопскому*** Ивану Осипову |
| 37 | тоже | 1 | 200 | ***Томенко*** Ивану Яковлеву |
| 38 | тоже | 1 | 150 | ***Гущиной*** Надеждѣ Петровнѣ |
| 39 | тоже | 1 | 400 | ***Кругликову*** Емельяну Савел. |
| 40 | тоже | 1 | 250 | ***Клейменовой*** Татьянѣ Моис. |
| 41 | тоже | 1 | 450 | ***Труфанову*** Ивану Семенову |
| 42 | тоже | 1 | 350 | ***Безику*** Дан. Федорову |
| 43 | тоже | 1 | 300 | ***Шилину*** Гавріилу Андреву |
| 44 | тоже | 1 | 400 | ***Колесникову*** Михаилу Михайлов. |
| 45 | тоже | 1 | 300 | ***Киселеву*** Ивану Ильичу |
| 46 | тоже | 1 | 400 | ***Альферову*** Михаилу Иванову |
| 47 | тоже | 1 | 250 | ***Ольховскому*** Андр. Назчрьеву |
| 48 | тоже | 1 | 200 | ***Горину*** Макару Стефанову |
| 49 | тоже | 1 | 300 | ***Казначееву*** Прокоф, Фролову |
| 50 | тоже | 1 | 250 | ***Кокину*** Ивану Петрову |
| 51 | тоже | 1 | 250 | ***Коптилову*** Серг. Прокоф. |
| 52 | тоже | 1 | 250 | ***Сухоносенко*** Матр. Петров. |
| 53 | тоже | 1 | 250 | ***Зобову*** Ник. Васильеву |
| 54 | тоже | 1 | 400 | ***Карлину*** Дмитрію Ефимову |
| 55 | тоже | 1 | 250 | ***Зорочинскому*** Пимону Афан. |
| 56 | тоже | 1 | 350 | ***Кобзареву*** Максиму Емельян. |
| 57 | тоже | 1 | 200 | ***Братченко*** Роману Васильеву |
| 58 | тоже | 1 | 250 | ***Едличко*** Францу Франпевичу |
| 59 | тоже | 1 | 250 | ***Мединцевой*** Прасковіи |
| 60 | тоже | 1 | 350 | ***Баевой*** Маріи Ивасовнѣ |
| 61 | Вольная аптека | 1 | 3200 | Провиз. ***Линецкому*** Аврааму Арон. |
| 62 | тоже | 1 | 1750 | Тоже ***Тарнопольскому*** Влад. |
| 63 | Кожевен.-обувн. торгов. | 1 | 2000 | ***Гордіенко*** Акиму Михайлов. |
| 64 | тоже | 1 | 1300 | ***Щербакову*** Василію Петрову |
| 65 | тоже | 1 | 850 | ***Котылевскому*** Григорію Андр. |
| 66 | тоже | 1 | 550 | ***Лагочеву*** Еремею Акимову |
| 67 | Продажа швейн. маш. | 1 | 2800 | К-о ***Зингеръ*** |
| 68 | Рыбная торговля | 1 | 600 | ***Несвышайло*** Никан. Макарову |
| 69 | тоже | 1 | 200 | ***Парамонову*** Федору Леонтьев. |
| 70 | тоже | 1 | 250 | ***Посохову*** Егору Яковлевичу |
| 71 | тоже | 1 | 350 | ***Кузнецову*** Ил. Стапанову |
| 72 | тоже | 1 | 300 | ***Пешрову*** Петру Антонову |
| 73 | Лѣсной складъ | 1 | 2700 | ***Кархину*** Дмитрію Ефимову |
| 74 | тоже | 1 | 3000 | ***Гіагинскому*** кредит. товарищ. |
| 75 | Складъ землед. орудій | 1 | 5000 | ***Соколову*** Давыду Иваеву |
| 76 | Хлѣбная ссыпка | 2 | 18000 | ***Клосиди*** Іссифу Лазареву |
| 77 | тоже | 2 | 20000 | ***Константину*** Сатир. Феофан. |
| 78 | тоже | 2 | 18000 | ***Костанису*** Павлу Иванову |
| 79 | тоже | 1 | 5000 | ***Кархину*** Дмитрію Ефимову |
| 80 | тоже | 2 | 15000 | ***Ходзакосу*** Ивану Ильичу |
| 81 | тоже | 2 | 15000 | ***Франго*** Арсентію Иванову |
| 82 | тоже | 2 | 16000 | ***Кашпуридису*** и ***Елевтеріади*** |
| 83 | Торговая баня | 1 | 800 | ***Долговой*** Аннѣ Прокофьевой |
| 84 | Торгов готов. платьемъ | 1 | 400 | ***Савченко*** Вас. Осипову |
| 85 | Шапочная торговля | 1 | 200 | ***Мааджанову*** Ильѣ Салом. |
| 86 | тоже | 1 | 200 | ***Черченко*** Григорію Петровичу |
| 87 | Мучная торговля | 1 | 2000 | ***Елевтеріади*** Георгію Ефимову |
| 88 | Галантерейная торгов. | 1 | 200 | ***Шилиной*** Аннѣ Тимоф. |
| 89 | Фруктовая торговля | 1 | 825 | ***Аванесьянцу*** Зумбр. Хазар. |
| 90 | Мясная торговля | 1 | 800 | ***Клейменову*** Матвѣю Филипову |
| 91 | тоже | 1 | 300 | ***Захарченко*** Афан. Дмитріеву |
| 92 | тоже | 1 | 650 | ***Новикову*** Ефиму Степанову |
| 93 | тоже | 1 | 650 | ***Матвѣеву*** Захару Иванову |
| 94 | Столовая | 1 | 450 | ***Кириченку*** Дмитрію |
| 95 | тоже | 1 | 500 | ***Канунникову*** Дмитрію Дем. |

| №№ по порядку | Названіе торгово-промышленныхъ предпріятій | Число рабочихъ | Годовой оборотъ | Кому они принадлежатъ или адресъ |
|---|---|---|---|---|
| 96 | Постоялый дворъ | 1 | 450 | ***Колесниковой*** Ир. Сильв. |
| 97 | т о ж е | 1 | 450 | ***Кархину*** Дмитрію Ефим. |
| 98 | Содержаніе пожар. обоза | 1 | 1700 | ***Пенчукову*** Павлу Петровичу |
| 99 | Содержаніе почт.-обывательскихъ лошадей | 1 | 7000 | ***Шилтовой*** Маріи Акимовнѣ |
| 100 | Паровая мельница | 1 | 3000 | ***Тихоновой*** Еленѣ Васил. |
| | **Ст. Костромская.** | | | |
| 1 | Мелочная торговля | — | 400 | ***Зайцеву*** Никифору Ефимовичу |
| 2 | т о ж е | — | 400 | ***Соколову*** Николаю Петровичу |
| 3 | т о ж е | — | 300 | ***Деменову*** Павлу Дмитріевичу |
| 4 | т о ж е | — | 1500 | ***Чубченко*** Игнату Даниловичу |
| 5 | т о ж е | — | 400 | ***Воробьеву*** Петру Ивановичу |
| 6 | т о ж е | — | 400 | ***Лихачеву*** Даніилу Тимофеевичу |
| 7 | т о ж е | — | 500 | ***Лихачеву*** Егору Андреевичу |
| 8 | т о ж е | — | 400 | ***Савину*** Иимофею Акимовичу |
| 9 | т о ж е | 1 | 9000 | ***Ралитному*** Сергѣю Ефимовичу |
| 10 | т о ж е | 1 | 7000 | ***Азовцеву*** Григорію Ивановичу |
| 11 | т о ж е | — | 2500 | ***Сергѣеву*** Савелію Ивановичу |
| 12 | т о ж е | — | 400 | ***Алешину*** Павлу Дмитріевичу |
| 13 | т о ж е | — | 800 | ***Верещаченко*** Максиму Ивановичу |
| 14 | т о ж е | — | 400 | ***Лихачеву*** Игнату Андреевичу |
| 15 | т о ж е | — | 1000 | ***Кунтикову*** Михаиру Васильевичу |
| 16 | т о ж е | — | 400 | ***Шмыгиной*** Любовь Алексѣевнѣ |
| 17 | т о ж е | — | 150 | ***Козорѣзову*** Антону Яковлевичу |
| 18 | Хлѣбная ссыпка | — | 1000 | ***Ралишному*** Ефиму Сергѣевичу |
| 19 | т о ж е | — | 1000 | ***Азовцеву*** Григорію Ивановичу |
| 20 | т о ж е | — | 500 | ***Косшюку*** Ивану Лукьяновичу |
| 21 | т о ж е | — | 300 | ***Шмыгину*** Максиму Ивановичу |
| 22 | Паровая мельница | 3 | 11550 | ***Ралитному*** Ефиму Сергѣевичу |
| 23 | Водяная мельница | 1 | 1500 | ***Шестакову*** Ивану Филипповичу |
| 24 | т о ж е | 1 | 1650 | ***Андросову*** Александру Ивановичу |
| 25 | т о ж е | 1 | 1600 | ***Захарьину*** Михаилу Семеновичу |
| 26 | т о ж е | 1 | 1700 | ***Баеву*** Ивану Тимофеевичу |
| 27 | т о ж е | 1 | 1500 | ***Шестакову*** Ивану Филипповичу |
| 28 | т о ж е | 1 | 1540 | ***Баеву*** Якову Борисовичу |
| 29 | т о ж е | 1 | 1540 | ***Авиловой*** Прасковьѣ Андреевнѣ |
| 30 | Маслобойный заводъ | 8 | 9500 | ***Ралитному*** Ефиму Сергѣевичу |
| 31 | т о ж е | 8 | 4200 | ***Костюку*** Ивану Лукьяновичу |
| 32 | Поташный заводъ | 6 | 1800 | ***Ралитному*** Ефиму Сергѣевичу |
| 33 | Продажа швейн. маш. | 1 | 6000 | К° ***Зингеръ*** |
| 34 | Сельская аптека | 1 | — | ***Кошелевой*** Валент. Васильевнѣ |
| 35 | Кирпичный заводъ | 4 | 4500 | ***Захарьину*** Ильѣ НикиФоровичу |
| 36 | Кирпич.-черепич. заводъ | 2 | 1200 | ***Мирошкину*** Григорію Макаровичу |
| 37 | Кирпичный заводъ | 4 | 4000 | ***Хмелевскому*** Ивану Игнатовичу |
| 38 | Выдѣлка кожъ | 1 | 300 | ***Шамарину*** Ивану Ивановичу |
| 39 | т о ж е | 1 | 150 | ***Казакову*** Николаю Васильевичу |
| 40 | т о ж е | 1 | 170 | ***Трутневу*** Григорію Семеновичу |
| 41 | Шерстобит. мастерская | 2 | 140 | ***Анисимову*** Мирону Кузьмичу |
| 42 | т о ж е | 2 | 140 | ***Бондареву*** Семену Петровичу |
| 43 | т о ж е | 2 | 140 | ***Пергунову*** Семену Прокофьевичу |
| 44 | Кузнечная мастерская | 2 | 290 | ***Мороховскому*** Антону Ивановичу |
| 45 | т о ж е | 2 | 850 | ***Марченко*** Александру Ивановичу |
| 46 | т о ж е | 3 | 400 | ***Сапрыкину*** Михаилу Александров. |
| 47 | т о ж е | 1 | 250 | ***Боровлеву*** Константину Савельев. |
| 48 | т о ж е | 1 | 280 | ***Рехтешь*** Усину Арт. |
| 49 | т о ж е | 2 | 850 | ***Лукашеву*** Степану Григорьевичу |
| 50 | т о ж е | 1 | 850 | ***Григорашенко*** Марку Семеновичу |
| 15 | т о ж е | 1 | 280 | ***Сапрыкину*** Семену Ивановичу |



| №№ по порядку | Названіе торгово-промышленныхъ предпріятій | Число рабочихъ | Годовой оборотъ | Кому они принадлежатъ или адресъ |
|---|---|---|---|---|
| 52 | Кузнечная мастерская | 1 | 270 | ***Мазикину*** Александру Егоровичу |
| 53 | т о ж е | 1 | 300 | ***Милохину*** Роману Григорьевичу |
| 54 | Бондарная мастрская | 1 | 120 | ***Худалеву*** Захару Демьяновичу |
| 55 | т о ж е | 1 | 120 | ***Кумкову*** Якову Ивановичу |
| 56 | т о ж е | 1 | 120 | ***Танченко*** Емельяну Ивановичу |
| | **Ст. Петропавловская.** | | | |
| 1 | Смѣшанная торговля | 1 | 25000 | ***Максимовичъ*** Маріи Іосифовнѣ |
| 2 | т о ж е | 2 | 65000 | Петропавловскому торгово-промышлен. Т-ву |
| 3 | т о ж е | 1 | 6000 | ***Пану*** Михаилу Миколаевичу |
| 4 | т о ж е | — | 8000 | ***Капланову*** Никитѣ Артемьевичу |
| 5 | т о ж е | — | 6000 | ***Лагунцовой*** Анастасіи Леонтьевнѣ |
| 6 | т о ж е | — | 3000 | ***Литвинову*** Якову Никифоровичу |
| 7 | т о ж е | — | 10000 | Петропавловскому Т-ву „Сельскій Хозяинъ". |
| 8 | т о ж е | — | 5000 | ***Морозову*** Семену Дмитріевичу |
| 9 | т о ж е | — | 6000 | ***Шанченко*** Кладимиру Захаровичу |
| 10 | т о ж е | 1 | 3000 | ***Четемирову*** Захару Карповичу |
| 11 | т о ж е | — | 6000 | ***Скрынникову*** Дмитрію Дмитріевичу |
| 12 | т о ж е | — | 5080 | ***Зайцеву*** Еремѣю Федоровичу |
| 13 | т о ж е | — | 3000 | ***Ягнюку*** ПрокоФію Михайловичу |
| 14 | т о ж е | 2 | 8000 | ***Переверзеву*** Андрею Васильевичу |
| 15 | т о ж е | — | 1500 | ***Махортову*** Федору Абрамовичу |
| 16 | т о ж е | — | 2500 | ***Демиденко*** Ивану Федоровичу |
| 17 | т о ж е | — | 5000 | ***Бедросову*** Меропу Авствацатурову |
| 18 | т о ж е | — | 4000 | ***Леошко*** Корнѣю Антоновичу |
| 19 | т о ж е | — | 500 | ***Петрову*** Алекоандру Прокофьевичу |
| 20 | т о ж е | — | 2000 | ***Москальцову*** Егору ТроФимовичу |
| 21 | т о ж е | — | 2000 | ***Болдыреву*** Ксенофонту Семеновичу |
| 22 | т о ж е | — | 300 | ***Бѣденко*** Екатеринѣ Гавриловнѣ |
| 23 | т о ж е | — | 200 | ***Ярченко*** Ивану Кузьмичу |
| 24 | т о ж е | — | 1000 | ***Богданову*** Петру НикиФоровичу |
| 25 | т о ж е | — | 400 | ***Успкову*** Антону Абрамовичу |
| 26 | т о ж е | — | 500 | ***Липовцеву*** Ивану Максимовичу |
| 27 | т о ж е | — | 1500 | ***Свѣтлову*** Ивану Яковлевичу |
| 28 | т о ж е | — | 700 | ***Бѣсѣдину*** Ильѣ Николаевичу |
| 29 | т о ж е | — | 400 | ***Петрову*** Семену Леонову |
| 30 | т о ж е | — | 400 | ***Гоманову*** Евдокиму Ивановичу |
| 31 | т о ж е | — | 400 | ***Задвижковой*** Ольгѣ Яковлевнѣ |
| 32 | т о ж е | — | 300 | ***Захарову*** Антону Порфировичу |
| 33 | т о ж е | — | 300 | ***Волошку*** Павлу Евстафіевичу |
| 34 | т о ж е | — | 600 | ***Акулову*** Дорофею Антоновичу |
| 35 | т о ж е | — | 500 | ***Зюбиной*** Елисаветѣ Яковлевнѣ |
| 36 | т о ж е | — | — | ***Слекченко*** Марфѣ Сергѣевнѣ |
| 37 | т о ж е | — | 700 | ***Величко*** Касьяну Ивановичу |
| 38 | Кожевно-обувная торг. | — | 2000 | ***Деревянкиной*** Прасковьѣ Никит. |
| 39 | Скупка и прод. сыр. кожъ | — | 500 | ***Максименко*** Николаю Степановичу |
| 40 | Чувячная торговля | — | 8000 | ***Ованесу*** Зартару Іосифовичу |
| 41 | Продажа швейн. маш. | 1 | 10000 | Акціон. О-ву К° ***Зингеръ*** |
| 42 | Мучная торговля | — | 600 | ***Демиденко*** Ивану федоровичу |
| 43 | т о ж е | — | 300 | ***Родіонову*** Ильѣ Ильичу |
| 44 | Аптекарскій магазинъ | — | 1600 | ***Долженко*** Алекс. Ефимовичу |
| 45 | Нормальная аптека | 1 | 3000 | ***Борисову*** Дмитрію Дмитріевичу |
| 46 | Лѣсная торговля | — | 4000 | ***Долженко*** Александру Ефимовичу |
| 47 | т о ж е | — | 2000 | ***Любицкому*** Самуклу Давыдовичу |
| 48 | Торгов. овсомъ и сѣномъ | — | 200 | ***Долженко*** Алекс. Ефимовичу |
| 49 | Торгов. гот. крест. плат. | — | 1500 | ***Бѣлогурову*** Василію Ивановичу |
| 50 | Платочно-галант. торгов. | — | 5000 | ***Гончарову*** Семену Васильевичу |

| №№ по порядку | Названіе торгово-промышленныхъ предпріятій | Число рабочихъ | Годовой оборотъ | Кому они принадлежатъ или адресъ |
|---|---|---|---|---|
| 51 | Лимонадный заводъ | — | 300 | ***Калпахчіянцу*** Григорію Павловичу |
| 52 | Общество взаим. кредита | 4 | 2510099 | Петропавловскому О-ву Взамн. Кред. |
| 53 | Мелочная торговля | — | 300 | ***Чернову*** Василію Кирилловичу |
| 54 | т о ж е | — | 300 | ***Нагорному*** Игнату Даниловичу |
| 55 | т о ж е | | — | ***Мирковой*** Аннѣ Савостьяновнѣ |
| 56 | т о ж е | — | — | ***Яровому*** Василію Поликарповичу |
| 57 | т о ж е | — | 300 | ***Заморской*** Маріи Власовнѣ |
| 58 | Хлѣбопекарня | — | 1000 | ***Ляшенко*** Ивану Сергѣевичу |
| 59 | Постоялый дворъ | — | 150 | ***Лаптеву*** Терентію Кузьмичу |
| 60 | Торговая баня | — | 300 | ***Голосову*** Прокофію Евдокимовичу |
| 61 | Мясная торговля | — | 700 | ***Лысаку*** Семену Ивановичу |
| 62 | т о ж е | — | — | ***Яблонцеву*** Козьмѣ Матвѣевичу |
| 63 | Скупка для перепродажи зернов. продуктовъ | — | 8000 | ***Любыцкому*** Самуилу Давыдовичу |
| 64 | т о ж е | — | 5000 | ***Константинади*** Александру Дмитр. |
| 65 | т о ж е | — | 8000 | ***Зубову*** Матвѣю Ивановичу |
| 66 | т о ж е | — | 30000 | ***Переверзеву*** Андрею Васильевичу |
| 67 | Содержаніе почт.-обывательскихъ лошадей | 4 | 4200 | ***Казбекову*** Исмаилу Маголятову |
| 68 | Сдержан. пожарн. обоза | 6 | 3140 | ***Зайцеву*** Онуфрію Захаровичу |
| 69 | Водян. вальц. мук. мельн. | 1 | 1500 | ***Соколову*** Моисею Яковлевичу |
| 70 | т о ж е | 1 | 1000 | ***Булгаковой*** Нинѣ Тимофеевнѣ |
| 71 | т о ж е | 1 | 1500 | ***Борисову*** Петру Дмитріевичу |
| 72 | т о ж е | 1 | 800 | ***Соколову*** Михаилу Яковлевичу |
| 73 | т о ж е | 1 | 500 | ***Сазонову*** Герасиму Власовичу |
| 74 | Маслобойный заводъ | 4 | 1000 | ***Булгаковый*** Нинѣ Тнмофеевнѣ |
| | **Ст. Темиргоевская.** | | | |
| 1 | Продажа зернов. хлѣба | 1 | 40000 | ***Ліакакову*** Константину |
| 2 | т о ж е | 2 | 50000 | ***Николенко*** Ѳомѣ |
| 3 | т о ж е | 3 | 10000 | ***Макачеву*** Михаилу |
| 4 | Лѣсная торговля | 1 | 5000 | ***Воронину*** Казьмѣ |
| 5 | Мануфактурная торгов. | — | 10000 | ***Самойленко*** Казьмѣ |
| 6 | т о ж е | 10 | 35000 | Бр. ***Шумиловымъ*** Ивану и Василію |
| 7 | т о ж е | 3 | 9000 | ***Орлхову*** Василію |
| 8 | т о ж е | 2 | 12000 | ***Голубцову*** Никифору |
| 9 | т о ж е | 2 | 2500 | ***Каменеву*** Ѳедору |
| 10 | т о ж е | — | 3000 | ***Ермоленко*** Никонору |
| 11 | т о ж е | — | 3000 | ***Феофилову*** Андрею |
| 12 | т о ж е | — | 2000 | ***Сиренко*** Антону |
| 13 | т о ж е | — | 1500 | ***Панарину*** Владимиру |
| 14 | т о ж е | — | 550 | ***Апарневу*** Василію |
| 15 | т о ж е | — | 300 | ***Макренко*** Феодосіи |
| 16 | Обувная торговля | — | 5000 | ***Куботьяцу*** Стефану |
| 17 | Кожевенная торговля | — | 2000 | ***Стеблянскому*** Василію |
| 18 | Мелочная торговля | | 800 | ***Аладжевой*** Маріи |
| 19 | т о ж е | — | 600 | ***Борсуковой*** Елисаветѣ |
| 20 | т о ж е | — | 300 | ***Коропету*** Аатоньянцу |
| 21 | т о ж е | — | 1500 | ***Волкову*** Николаю |
| 22 | т о ж е | — | 1500 | ***Зотикову*** Микиртичу |
| 23 | т о ж е | — | 1400 | ***Савенко*** Казьмѣ |
| 24 | т о ж е | — | 2000 | ***Аладжеву*** Николаю |
| 25 | т о ж е | — | 250 | ***Баганцову*** Федору |
| 26 | т о ж е | — | 250 | ***Еременко*** Василію |
| 27 | т о ж е | — | 250 | ***Костину*** Василію |
| 28 | т о ж е | — | 250 | ***Еременко*** Пантелеймону |
| 29 | т о ж е | — | 250 | ***Канавиной*** Анастасіи |
| 30 | т о ж е | — | 300 | ***Ясикову*** Поликарпу |
| 31 | т о ж е | — | 1500 | ***Искендерову*** Артему |
| 32 | т о ж е | — | 1500 | ***Коваленко*** Нестору |



| №№ по порядку | Названіе торгово-промышленныхъ предпріятій | Число рабочихъ | Годовой оборотъ | Кому они принадлежатъ или адресъ |
|---|---|---|---|---|
| 33 | Мелочная торговля | — | 200 | ***Кантренкову*** Архипу |
| 34 | т о ж е | — | 300 | ***Скороходовой*** Меланіи |
| 35 | т о ж е | — | 400 | ***Егоровой*** Ольгѣ |
| 36 | т о ж е | — | 300 | ***Стадникову*** Григорію |
| 37 | т о ж е | — | 300 | ***Шеповаловой*** Хіонѣ |
| 38 | т о ж е | — | 200 | ***Заварову*** Никитѣ |
| 39 | т о ж е | — | 500 | ***Лобенку*** Ивану |
| 40 | т о ж е | — | 20 | ***Синельникову*** Алексѣю |
| 41 | Хлѣбопекарня | — | 100 | ***Искендерову*** Артему |
| 42 | Аптекарскій магазинъ | — | 1000 | ***Нарозенко*** Якову |
| 43 | Сельская аптека | — | 1500 | ***Гинетъ*** Пелагіи |
| 44 | Торгов. готов. платьемъ | — | 7000 | ***Мельцыной*** Софіи |
| 45 | Мясная торговля | — | 2000 | ***Изенкову*** Андрею |
| 46 | т о ж е | — | 2000 | ***Апраксину*** Егору |
| 47 | Смѣшанная торговля | — | 5000 | ***Самарскому*** Даніилу |
| 48 | Колбасная торговля | — | 300 | ***Изенкову*** Андрею |
| 49 | Складъ землед. орудій | — | 10000 | ***Уваровой*** Еленѣ |
| 50 | Содержат. пожар. обоза | — | 3000 | ***Чухонцеву*** Дмитрію |
| 51 | Водяная муком. мельн. | — | 3000 | ***Урядовой*** Домнѣ |
| 52 | т о ж е | — | 2000 | ***Лукинову*** Гавріилу |
| 53 | т о ж е | — | 6000 | ***Лейбо*** Александрѣ |
| 54 | т о ж е | 3 | 5000 | ***Рызенъ*** Маріи |
| 55 | Газогенер. вальц. мельн. | 3 | 45000 | ***Федосьеву*** Николаю |
| 56 | Содер. почтов. лошадей | — | 2845 | ***Роденко*** Василію |
| | **Ст. Ярославская.** | | | |
| 1 | Маслобойный заводъ | 25 | 2500 | ***Кучину*** А. А. |
| 2 | т о ж е | 4 | 2500 | ***Нешамо*** Г. И. |
| 3 | т о ж е | 4 | 2500 | ***Ефремову*** Ф. В. |
| 4 | т о ж е | 3 | 5000 | ***Ефремову*** Ф. Ф. |
| 5 | Паровая муком. мельн. | 1 | 500 | ***Кучину*** А. А. |
| 6 | т о ж е | 2 | 900 | ***Лященко*** Д. Г. |
| 7 | Водян. муком. мельница | 1 | 300 | ***Урусову*** Н. М. |
| 8 | т о ж е | 1 | 300 | ***Степаненко*** В. О |
| 9 | т о ж е | 1 | 300 | ***Грибанову*** А. С. |
| 10 | т о ж е | 1 | 300 | ***Милаеву*** Ф. Т. |
| 11 | Столярная мастерская | 1 | 250 | ***Ковалеву*** В. А. |
| 12 | Бондарная мастерская | 1 | 350 | ***Шевченко*** Ф. А. |
| 13 | т о ж е | 1 | 310 | ***Шипулину*** Е. С. |
| 14 | т о ж е | 1 | 300 | ***Гримину*** І. Я. |
| 15 | Кожевенный заводъ | 4 | 500 | ***Битюкову*** Н. А. |
| 16 | Овчинная мастерская | 2 | 410 | Наспѣдн. Т. П. ***Михайлова*** |
| 17 | Смѣшанная торговля | 4 | 20000 | ***Кучину*** А. А. |
| 18 | т о ж е | — | 3000 | ***Говоркову*** В. А. |
| 19 | т о ж е | — | 2000 | ***Скротюку*** И. Н. |
| 20 | т о ж е | — | 600 | ***Дяденко*** П. М. |
| 21 | т о ж е | — | 260 | ***Шевченко*** А. С. |
| 22 | т о ж е | — | 2000 | ***Вольныхъ*** Г. К. |
| 23 | т о ж е | — | 200 | ***Сидоренко*** С. С. |
| 24 | т о ж е | — | 150 | ***Шеповаловой*** Х. М. |
| 25 | т о ж е | — | 4000 | ***Новикову*** К. М. |
| 26 | Мелочная торговля | 1 | 150 | ***Калюжину*** Г. М. |
| 27 | т о ж е | — | 200 | ***Копа*** Е. Ф. |
| 28 | т о ж е | — | 700 | ***Акимченко*** Н. Е. |
| 29 | т о ж е | — | 500 | ***Шиманскому*** М. М. |
| 30 | т о ж е | — | 220 | ***Коробъ*** П. Ф. |
| 31 | т о ж е | | 1000 | ***Иваникову*** В. Д. |
| 32 | т о ж е | — | 700 | ***Ковалеву*** Ф. С. |
| 33 | т о ж е | — | 600 | ***Копа*** П. Ф. |
| 34 | т о ж е | — | 150 | ***Ермакову*** В. К. |

| №№ по порядку | Названіе торгово-промышленныхъ предпріятій | Число рабочихъ | Годовой оборотъ | Кому они принадлежатъ или адресъ |
|---|---|---|---|---|
| 35 | Мелочная торговля | — | 150 | *Чесовской* С. К. |
| 36 | т о ж е | — | 200 | *Бабкину* Т. М. |
| 37 | т о ж е | — | 200 | *Юшину* С. Н. |
| 38 | т о ж е | — | 100 | *Плотоненко* Н. А. |
| 39 | т о ж е | — | 400 | *Давыденко* И. П. |
| 40 | т о ж е | — | 200 | *Шпакову* В. С. |
| 41 | т о ж е | — | 200 | *Науменко* М. А. |
| 42 | т о ж е | — | 100 | *Кружалову* А. Д. |
| 43 | А п т е к а | — | 500 | *Стояновскому* В. К. |
| 44 | Содержаніе почт.-обывательскихъ лошадей | — | 3400 | *Бьдному* В. И. |
| 45 | Содержан. казен. почты | — | 600 | *Тимошенко* Н. И. |
| 46 | Х а р ч е в н я | — | 150 | *Шевченко* И. И. |
| 47 | Торговая баня | — | 50 | *Яшшину* Б. Д. |
| 48 | т о ж е | — | 100 | *Рьзниченко* А. О. |
| 49 | Мясная торговля | — | 500 | *Дятлову* С. М. |
| 50 | т о ж е | — | 500 | *Казакову* С. Г. |
| 51 | т о ж е | — | 500 | *Грибакову* А. С. |
| 52 | т о ж е | — | 300 | *Фомину* Я. П. |
| 53 | т о ж е | — | 300 | *Ильенко* И. Е. |

## VI. Баталпашинскій отдѣлъ.

| | | | | |
|---|---|---|---|---|
| | **Ст. Баталпашинская.** | | | |
| 1 | Мелочная торговля | 1 | 300 | *Безроднову* Федору Сергѣевичу |
| 2 | т о ж е | 1 | 500 | *Аракеловой* Татьянѣ Степановнѣ |
| 3 | т о ж е | 1 | 1800 | *Варсину* Кириллу Феоктистовичу |
| 4 | т о ж е | 1 | 500 | *Волковой* Федосьѣ Матвѣевнѣ |
| 5 | т о ж е | 1 | 500 | *Ещенко* Прохору Михайловичу |
| 6 | т о ж е | 1 | 1700 | *Кадигробову* Николаю Дмитріевичу |
| 7 | т о ж е | 1 | 300 | *Евдокименко* Максиму Семеновичу |
| 8 | т о ж е | 1 | 700 | *Еренко* Ивану Петровичу |
| 9 | т о ж е | 1 | 700 | *Хаталовой* Маріи Петровнѣ |
| 10 | т о ж е | 1 | 700 | *Колесниковой* Маріи Андреевнѣ |
| 11 | т о ж е | 1 | 300 | *Кисловой* Харитону Ивановичу |
| 12 | т о ж е | 1 | 3000 | *Мамину* Игнату Макаровичу |
| 13 | т о ж е | 1 | 300 | *Мамоновой* Маріи Михайловнѣ |
| 14 | т о ж е | 1 | 300 | *Мокриньколой* Феклѣ Петровнѣ |
| 15 | т о ж е | 1 | 12500 | *Пахомову* Петру Александровичу |
| 16 | т о ж е | 2 | 25000 | *Могильной* Екатеринѣ Агѣевнѣ |
| 17 | т о ж е | 1 | 12000 | *Митрофановой* Анастасіи Павлов. |
| 18 | т о ж е | 1 | 7200 | *Рыбальченко* Розаліи Лазаровнѣ |
| 19 | т о ж е | 1 | 700 | *Свистунову* Антону Абрамовичу |
| 20 | т о ж е | 1 | 1800 | *Соляной* Евдокіи Зиновьевнѣ |
| 21 | т о ж е | 1 | 1400 | *Червонному* Филиппу Ивановичу |
| 22 | т о ж е | 1 | 400 | *Рябых* Вѣрѣ Ивановнѣ |
| 23 | т о ж е | 1 | 200 | *Селецкой* Дарьѣ Карповнѣ |
| 24 | т о ж е | 1 | 1500 | *Частію* Григорію Моисеевичу |
| 25 | т о ж е | 1 | 2200 | *Якушевой* Ксеніи Макаровнѣ |
| 26 | т о ж е | 1 | 4000 | *Кривошеину* Федору С. и *Радченко* Г. И. |
| 27 | т о ж е | 1 | 300 | *Панастову* Максиму Ивановичу |
| 28 | т о ж е | 1 | 300 | *Коськовой* Пелагеи Іосифовнѣ |
| 29 | т о ж е | 1 | 700 | *Безсонову* Константину Алексѣев. |
| 30 | т о ж е | 1 | 1500 | *Борисенко* Ивану Павловичу |
| 31 | т о ж е | 1 | 3000 | *Волкову* Федору Васильевичу |
| 32 | т о ж е | 1 | 3000 | *Гололобову* Алексѣю Васильевичу |
| 33 | т о ж е | 1 | 2000 | *Забводскому* Михаилу Никифоров. |
| 34 | т о ж е | 1 | 700 | *Писаренко* Прасковьѣ Петровнѣ |



Командиръ Кубанской горской постоянной милиціи,

Капитанъ

Канаматъ Тляходуховичъ

**Агировъ.**

| №№ по порядку | Названіе торгово-промышленныхъ предпріятій | Число рабочихъ | Годовой оборотъ | Кому они принадлежатъ или адресъ |
|---|---|---|---|---|
| 35 | Мелочная торговля | 1 | 1500 | *Середь* Ольгѣ Игнатовнѣ |
| 36 | т о ж е | 1 | 500 | *Середь* Владимиру Авксентьевичу |
| 37 | Мучная торговля | 2 | 40000 | *Бабичу* Науму Алексѣевичу |
| 38 | т о ж е | 1 | 10000 | *Пунченко* Михаилу Пантелеевичу |
| 39 | т о ж е | 1 | 10000 | *Семакиной* Евгеніи Ѳедоровнѣ |
| 40 | т о ж е | 1 | 10000 | *Калаушиной* Евдокіи Ѳедоровнѣ |
| 41 | Кондитерская | 4 | 5000 | *Билецко* Михаилу Дмитріевичу |
| 42 | т с ж е | 4 | 5000 | *Феденко* Аннѣ Григорьевнѣ |
| 43 | т о ж е | 5 | 6000 | *Дубинчну* Михаилу Петровичу |
| 44 | т о ж е | 3 | 4200 | *Панасяну* Акопу Хугасовичу |
| 45 | т о ж е | 3 | 4000 | *Потаніану* Хачатуру |
| 46 | т о ж е | 3 | 4000 | *Поповой* Клавдіи Мефодьевнѣ |
| 47 | Мануфактурная торгов. | 2 | 25000 | *Джамалову* Семену Калустовичу |
| 48 | т о ж е | 1 | 10000 | *Калаушину* Ильѣ Николаевичу |
| 49 | т о ж е | 5 | 70000 | *Хавшакову* Каяру Вартересов. |
| 50 | т о ж е | 3 | 35000 | *Язучіеву* Карпу Макаровичу |
| 51 | т о ж е | 2 | 10000 | *Подсвирову* Андрею Ивановичу |
| 52 | т о ж е | 3 | 30000 | *Теръ-Саркисову* Ялову Макаров. |
| 53 | т о ж е | 1 | 4000 | *Тришкину* Дмитрію Ивановичу |
| 54 | т о ж е | 1 | 25000 | *Чентемировой* Елизаветѣ Картов. |
| 55 | Смѣшанная торговля | 6 | 90000 | *Быстровой* Анастасіи Ивановнѣ |
| 56 | т о ж е | 8 | 20000 | *Рядченко* Ильѣ Ивановичу |
| 57 | т о ж е | 2 | 3000 | *Жукову* Владимиру Алексѣевичу |
| 58 | т о ж е | 4 | 35000 | *Замятиной* Александрѣ Платонов. |
| 59 | т о ж е | 3 | 30000 | *Ильину* Василію Евграфовичу |
| 60 | т о ж е | 1 | 20000 | *Малюкову* Алексѣю Ивановичу |
| 61 | т о ж е | 1 | 2000 | *Морину* Василію Евграфовичу |
| 62 | т о ж е | 1 | 4090 | *Поповой* Анастасіи |
| 63 | | | | |
| 64 | Электро-біографъ | 3 | 6000 | *Косякину* Андрею Яковлевичу |
| 65 | Пивоваренный заводъ | — | — | *Радику* Юлію Михайлов. |
| 66 | Кожевенный заводъ | 30 | 151000 | *Морозову* Григорію Алексѣевичу |
| 67 | т о ж е | 3 | — | *Морозову* Алексѣю Алексѣевичу |
| 68 | т о ж е | — | — | *Прокофьеву* Ивану Николаевичу |
| 69 | Кирпичный заводъ | 4 | 2000 | *Рябыхъ* Павлу Михайловичу |
| 70 | т о ж е | 3 | 1000 | *Борисланскому* Асону Іосифовичу |
| 71 | т о ж е | 2 | 700 | *Сьркову* Ивану Григорьевичу. |
| 72 | т о ж е | 2 | 700 | *Ткачеву* Ивану Григорьевичу |
| 73 | т о ж е | 2 | 700 | *Пучкину* Илларіону Ефимовичу |
| 74 | т о ж е | 3 | 1000 | *Дейнекину* |
| 75 | т о ж е | 2 | 700 | *Снъгиреву* Никитѣ Афанесьевичу |
| 76 | т о ж е | 2 | 700 | *Дьяченко* Якову |
| 77 | Лѣсопильный заводъ | 3 | 25000 | *Костиной* Аннѣ Яковлеенѣ |
| 79 | т о ж е | 2 | 2500 | *Галаджевой* Евдокіи Серѣевнѣ |
| 78 | т о ж е | 2 | 2000 | *Карташову* Михаилу Емельяновичу |
| 80 | т о ж е | 2 | 2000 | *Никашкину* Іосифу Харитоновичу |
| 81 | Торгов. гот. в. платьемъ | 2 | 6000 | *Гатенову* Григорію Павловичу |
| 82 | т о ж е | 1 | 15000 | *Кузнецовой* Домнѣ Ивановнѣ |
| 83 | т о ж е | 2 | 5000 | *Каспарову* Минасу Никитовичу |
| 84 | т о ж е | 1 | 15000 | *Стрѣльникову* Ефиму Ивановичу |
| 85 | т о ж е | 1 | 20000 | *Ткаченко* Степану Андреевичу |
| 86 | Продажа земледѣльческ. машинъ и орудій | 2 | 25000 | *Болотину* Дмитрію Филипповичу |
| 87 | Скаадъ соли, сахара и керосина | 2 | 20000 | *Рябыхъ* Павлу Михайловичу |
| 88 | Аптекарскій магазинъ | 1 | 2008 | *Еренко* Федору Ивановичу |
| 89 | т о ж е | 2 | 6000 | *Потебня* Александру Александров. |
| 90 | т о ж е | 2 | 6000 | *Потебня* Раисѣ Александровнѣ |
| 91 | т о ж е | 3 | 30000 | *Потебня* Александру Александров. |
| 92 | т о ж е | 2 | 4006 | *Пужевскому* Іосифу Францевичу |
| 93 | Кожевен.-обувн. торгов. | 2 | 10000 | *Колпакову* Степану Дмитріевичу |

| №№ по порядку | Названіе торгово-промышленныхъ предпріятій | Число рабочихъ | Годовой оборотъ | Кому они принадлежатъ или адресъ |
|---|---|---|---|---|
| 93 | Кожевен.-обувн. торгов. | 5 | 40000 | ***Морозову*** Григорію Алексѣев. и ***Башкатову*** Ефиму |
| | т о ж е | 2 | 4000 | ***Маркозяну*** Акопу Ованесову |
| 94 | т о ж е | 2 | 4000 | Т-во Бр. ***Агзибегуянъ*** |
| 95 | т о ж е | 2 | 25000 | ***Богачеву*** Василію Александровичу |
| 96 | Хлѣбная ссыпка | 2 | 25000 | ***Притулъ*** Ѳедосѣю Леонову |
| 97 | т о ж е | 2 | 45000 | ***Чуйкину*** Ильѣ Пимоновичу |
| 98 | т о ж е | 2 | 30000 | ***Фирсову*** Федору Алексѣевичу |
| 99 | т о ж е | 1 | 800 | ***Ильченка*** Трофиму Ивановичу |
| 100 | Фруктовая торговля | 1 | 4200 | ***Вартанову*** Амбарцуму |
| 101 | т о ж е | 1 | 3000 | ***Айвазову*** А. К. |
| 102 | т о ж е | 1 | 25000 | ***Калашину*** Ѳедоту Алексѣевичу |
| 103 | Торговля азіат. товар. | 2 | 15000 | ***Черныхъ*** Анастасіи Никодимовнѣ |
| 104 | Скупка и продажа сырья | 10 | 30000 | ***Кочкинъ*** Лейнтію Яковлевичу |
| 105 | Типографія | 30 | 30000 | ***Малышеву*** Глѣбу Васильевичу |
| 106 | Заводъ глауберовой соли | 2 | 10000 | ***Дьяченко*** Александру Павловичу |
| 107 | Вальцев. муком. мельн. | 2 | 10000 | ***Пучкиной*** Аннѣ Ивановнѣ |
| 108 | т о ж е | 2 | 10000 | ***Юрченко*** Назару Федоровичу |
| 109 | т о ж е | 2 | 10000 | ***Поповой*** Анастасіи Веніаминовнѣ |
| 110 | т о ж е | 2 | 10000 | ***Шалахину*** Пантелеймону Тимофеев. |
| 111 | Паров. вальцев. мельн. | | | |
| | **Ст. Бекешевская.** | | | |
| 1 | Смѣшанная торговля | — | 6000 | ***Гречкиной*** Матренѣ Семеновнѣ |
| 2 | т о ж е | — | 2000 | ***Сокововой*** Прасковьѣ Афанасьевнѣ |
| 3 | т о ж е | 1 | 70832 | О-ву потребителей ст. Бекешевской |
| 4 | т о ж е | — | 3000 | ***Сырникову*** Петру Денисовичу |
| 5 | т о ж е | — | 8000 | ***Назарову*** Ягунатону Ягудасвичу |
| 6 | т о е ж | — | 2000 | ***Бирюкову*** Евгенію Алексѣевичу |
| 7 | Мелочная торговля | — | 250 | ***Кучеровой*** Пелагеѣ Васильевнѣ |
| 8 | т о ж е | — | 150 | ***Гречкину*** Никифору Акимовичу |
| 9 | т о ж е | | 300 | ***Пулину*** Степану Васильевичу |
| 10 | т о ж е | — | 50 | ***Саввину*** Николаю Ивановичу |
| 11 | т о ж е | — | 100 | ***Сердюкову*** Якову Николаевичу |
| 12 | т о ж е | — | 100 | ***Ковалеву*** Ивану Гордѣевичу |
| 13 | т о ж е | — | 120 | ***Феневу*** Конону Ивановичу |
| 14 | т о ж е | — | 200 | ***Кучерову*** Герасиму Георгіевичу |
| 15 | т о ж е | — | 300 | ***Шауловой*** Тамарѣ Мушайлов. |
| 16 | т о ж е | — | 100 | ***Мѣрнову*** Ивану Михайловичу |
| 17 | т о ж е | — | 500 | ***Бельдіеву*** Федору Михайловичу |
| 18 | т о ж е | — | 150 | ***Студенцову*** Петру Гавриловичу |
| 19 | т о ж е | — | 100 | ***Царевой*** Дарьи Павловнѣ |
| 20 | т о ж е | — | — | ***Гречкину*** Ивану Михайловичу |
| 21 | т о ж е | — | | ***Бельдіеву*** Никифору Матвѣевичу |
| 22 | Лѣсной складъ | — | 1500 | ***Студенцову*** Сергѣю Ивановичу |
| 23 | Торговля швейн. маш. | 1 | 1919 | Акц. О-ву К⁰ ***Зингеръ*** |
| 24 | Обувная и кожев. торг. | — | 2000 | ***Кучерову*** Василію Константинов |
| 25 | Аптекарскій магазинъ | — | 500 | ***Куликовскому*** Евгенію Алексѣев. |
| 26 | Вальцев. муком. мельн. | — | 3200 | ***Полянскому*** Степану Павловичу |
| 27 | т о ж е | — | 1200 | ***Ковалеву*** Ивану Яковлевичу |
| 28 | Покупка и прод. зерна | — | 400 | ***Полянской*** Дарьи Козьминишнѣ |
| | **Ст. Невинномысская.** | | | |
| 1 | Ступко-токарн. мастерск. | 1 | 200 | ***Медвѣдюку*** Петру Григорьеву |
| 2 | Мыловаренный заводъ | 2 | 750 | ***Сахацкому*** Антону Войцѣхову |
| 3 | Кирпичный заводъ | 2 | 555 | ***Куревлеву*** Петру Васильеву |
| 4 | в о ж е | 2 | 500 | ***Сѣдыху*** Ивану Григорьеву |
| 5 | т о ж е | 2 | 500 | ***Сѣдыху*** Ивану Григорьеву |
| 6 | Маслобойный заводъ | 5 | 1200 | ***Лекаркину*** Терентію Никитьеву |
| 7 | т о ж е | 5 | 1100 | ***Лекаркину*** Евтихію Никитьеву |



| №№ по порядку. | Названіе торгово-промышленныхъ заведеній | Число рабочихъ | Годовой оборотъ | Кому они принадлежатъ или адресъ |
|---|---|---|---|---|
| 8 | Маслобойный заводъ | 4 | 1000 | ***Гро*** Александру Францеву |
| 9 | Бондарная мастерская | 2 | 500 | ***Агафонкину*** Василію Гаврилову |
| 10 | т о ж е | 1 | 200 | ***Амоскину*** Дмитрію Денисову |
| 11 | т о ж е | 1 | 200 | ***Желихину*** Андрею Петрову |
| 12 | т о ж е | 1 | 300 | ***Зубкову*** Андею Семенову |
| 13 | Овчинная мастерская | 1 | 100 | ***Алексѣеву*** Тимофею Кондратову |
| 14 | т о ж е | 1 | 100 | ***Жидкову*** Ивану Захарову |
| 15 | Шерстобит. производ. | 1 | 200 | ***Лукошину*** Федору Васильеву |
| 16 | т о ж е | 1 | 200 | ***Колесову*** Павлу Иванову |
| 17 | т о ж е | 1 | 200 | ***Колесову*** Семену Николаеву |
| 18 | Кишечное производство | 2 | 1500 | ***Крымову*** Павлу Иванову |
| 19 | Паровая мельница | 2 | 2000 | ***Соколову*** Евдокиму Владимир. |
| 20 | Водяная мельница | 64 | 650000 | ***Баранову*** Ивану Андрееву |
| 21 | т о ж е | 2 | 1000 | ***Попову*** Макару Николаеву |
| 22 | т о ж е | 2 | 2000 | ***Яготинцеву*** Павлу Яковлеву |
| 23 | Чугунно-литейн. заводъ | 10 | 17000 | Товариществу „Муравей“ |
| 24 | Кузнечная мастерская | 1 | 300 | ***Сычеву*** Потапу Иванову |
| 25 | т о ж е | 1 | 400 | ***Городниченко*** Ал. Г. |
| 26 | т о ж е | 1 | 200 | ***Лысакову*** Леонтію Федорову |
| 27 | т о ж е | 1 | 300 | ***Савину*** Петру Пахомову |
| 28 | т о ж е | 1 | 200 | ***Скрыльникову*** Влад. Корн. |
| 29 | т о ж е | 1 | 250 | ***Кухарскому*** Матвѣю Францеву |
| 30 | т о ж е | 1 | 300 | ***Сергѣеву*** Федору Демидову |
| 31 | т о ж е | 2 | 450 | ***Самойленко*** Ильѣ Иванову |
| 32 | т о ж е | 2 | 650 | ***Буйлину*** Ефрему Никит. |
| 33 | т о ж е | 2 | 700 | ***Валивачеву*** Никифору Андр. |
| 34 | т о ж е | 3 | 850 | ***Мараховскому*** Ванифат. Михайл. |
| 35 | т о ж е | 2 | 350 | ***Буйлину*** Михаилу Никитьеву |
| 36 | т о ж е | 2 | 400 | ***Еврейскому*** Даніилу Самсонову |
| 37 | т о ж е | 2 | 300 | ***Воловику*** Петру Васильеву |
| 38 | т о ж е | 3 | 750 | ***Стругову*** Михаилу Степанову |
| 39 | т о ж е | 1 | 200 | ***Кашубъ*** Матвѣю Никитьеву |
| 40 | т о ж е | 1 | 200 | ***Шульгину*** Ивану Тихонову |
| 41 | т о ж е | 1 | 100 | ***Спицыну*** Якову Ивановичу |
| 42 | Торговая баня | 2 | 500 | ***Жукову*** Григорію Ивановичу |
| | **Ст. Отрадная** | | | |
| 1 | Смѣшанная торговля | 1 | 5000 | ***Радченко*** Льву Михайловичу |
| 2 | т о ж е | 1 | 5000 | ***Удоду*** Кирилу Сидоровичу |
| 3 | т о ж е | 1 | 5000 | ***Дубягъ*** Степану Емельяновичу |
| 4 | т о ж е | 1 | 2000 | ***Матіенко*** Роману Акимовичу |
| 5 | т о ж е | 1 | 3000 | ***Мерзлову*** Сергѣю Анисимовичу |
| 6 | т о ж е | 1 | 12000 | ***Головину*** Григорію Ивановичу |
| 7 | т о ж е | 1 | 8000 | ***Герасовой*** Маріи Петровнѣ |
| 8 | т о ж е | 1 | 10000 | ***Лазданы*** Дмитрію Петровичу |
| 9 | т о ж е | 2 | 8000 | ***Айвазову*** Павлу Федоровичу |
| 10 | т о ж е | 4 | 50000 | ***Комарову*** Михаилу Федоровичу |
| 11 | Кондитерская | 3 | 2000 | ***Кривобокову*** Ивану Андреевичу |
| 12 | Мелочная торговля | 1 | 1000 | ***Евдокимову*** Ивану Артемовичу |
| 13 | т о ж е | 1 | 1000 | ***Тырину*** Николаю Ивановичу |
| 14 | т о ж е | 1 | 500 | ***Цвиленко*** Иринѣ Сергѣевнѣ |
| 15 | т о ж е | 1 | 200 | ***Шаталову*** Іосифу Марковичу |
| 16 | т о ж е | 1 | 1000 | ***Хмыровой*** Варварѣ Никитьевнѣ |
| 17 | т о ж е | 1 | 1000 | ***Сивочубову*** Еліазару Федоровичу |
| 18 | т о ж е | 1 | 1000 | ***Коровиной*** Евдокіи Сидоровнѣ |
| 19 | т о ж е | 1 | 1000 | ***Левину*** Василію Ставиславовичу |
| 20 | т о ж е | 1 | 2000 | ***Чернышову*** Ивану Кондратовичу |
| 21 | т о ж е | 1 | 3300 | ***Куявскому*** Казимиру Валентиновичу |

| №№ по порядку | Названіе торгово-промышленныхъ предпріятій | Число рабочихъ | Годовой оборотъ | Кому они принадлежатъ или адресъ |
|---|---|---|---|---|
| 22 | Мелочная торговля | 1 | 1000 | *Павлову* Давиду Федоровичу |
| 23 | т о ж е | 1 | 500 | *Щербинѣ* Аннѣ Антоновнѣ |
| 24 | т о ж е | 1 | 3000 | *Красношлыку* Федору Леонтіевичу |
| 25 | т о ж е | 1 | 500 | *Матіенко* Михаилу Акимовичу |
| 26 | т о ж е | 1 | 500 | *Харлановой* Анастасіи Евстафьевнѣ |
| 27 | т о ж е | 1 | 300 | *Рощуркину* Емельяну Савостьянов |
| 28 | т о ж е | 1 | 500 | *Хлупнову* Ивану Евдокимовичѣ |
| 29 | т о ж е | 1 | 200 | *Савину* Абраму Степановичу |
| 30 | т о ж е | 1 | 300 | *Савранскому* Тимофею Григорьев. |
| 31 | т о ж е | 1 | 4000 | *Колядину* Якову Тимофеевичу |
| 32 | т о ж е | 1 | 1000 | *Дроздову* Ильѣ Петровичу |
| 33 | т о ж е | 1 | 500 | *Исакову* Николаю Понкратьеву |
| 34 | т о ж е | 1 | 300 | *Мезенцеву* Архипу Алексѣевичу |
| 35 | т о ж е | 1 | 1500 | *Исакову* Ивану Антоновичу |
| 36 | Хлѣбная ссыпка | 2 | 2000 | *Хмыровой* Варварѣ Никитьевой |
| 37 | т о ж е | 1 | 5000 | *Божибайлову* Іосифу Емельяновичу |
| 38 | т о ж е | 1 | 5000 | *Рыжову* Федору Фадѣевичу |
| 39 | т о ж е | 1 | 5000 | *Удоду* Кириллу Сидоровичу |
| 40 | Продажа прохл. напит. | 1 | 200 | *Чернышову* Лукьяну Кондратьевичу |
| 41 | Ссыпка сѣмянъ | 1 | 1000 | *Щербинѣ* Аннѣ Антоновнѣ |
| 42 | т о ж е | 1 | 2000 | *Буцу* Алексѣю Ефимовичу |
| 43 | Лѣсной складъ | 1 | 2000 | *Буцу* Алексѣю Ефимовичу |
| 44 | т о ж е | 1 | 3000 | *Замурѣ* Федору Петровичу |
| 45 | Маслобойный заводъ | 4 | 5000 | *Ларіонову* Сазону Дмитріевичу |
| 46 | т о ж е | 4 | 5000 | *Замурѣ* Федору Петровичу |
| 47 | Рыбная и колбас. торг. | 1 | 300 | *Филину* Евстафію Матвѣевичу |
| 48 | т о ж е | 1 | 300 | *Усенко* Прохору Прокофьевичу |
| 49 | Хлѣбопекарня | 1 | 1000 | *Каспарову* Петру Федорсвичу |
| 50 | Кожевен.-обувная торг. | 1 | 10000 | *Варварову* Петру Федоровичу |
| 51 | т о ж е | 1 | 5000 | *Варваровымъ* Ив. и Г. Петровичамъ |
| 52 | т о ж е | 1 | 7000 | *Морусовой* Прасковіи Петровнѣ |
| 53 | Шапочная торговля | 1 | 2500 | *Саллину* Ефиму Ивановичу |
| 54 | Торговля швейн. маш. | 4 | 15000 | Бывшей К-іи *Зингеръ* |
| 55 | т о ж е | 1 | 500 | *Цыплухину* Михаилу Алексѣевичу |
| 56 | Мануфактурная торгов. | 2 | 7000 | *Сергѣеву* Григорію Андреевичу |
| 57 | А п т е к а | 3 | 12000 | *Шантырю* Емельяну Антоновичу |
| 58 | Пивоваренный заводъ | 3 | 25000 | *Зубареву* Ивану Васильевичу |
| 59 | т о ж е | 3 | 10000 | *Гржибу* Николаю Ивановичу |
| 60 | Мукомольная мельница | 2 | 3000 | *Сорокину* Василію Фадѣевичу |
| 61 | Вальцевая муком. мельн. | 2 | 3000 | *Омельченко* Марѣю Артемовичу |
| 62 | т о ж е | 2 | 3000 | *Мальцевой* Пелагіи Ефимовнѣ |
| 63 | Паровая муком. мельн. | 4 | 25000 | *Акашеву* Владимиру Христофоровичу |
| 64 | Торговая баня | 2 | 500 | *Мальцевой* Пелагіи Ефимовнѣ |
| 65 | т о ж е | 1 | 1000 | *Васильеву* Савостьяну Семеновичу |
| 66 | Продажа земл. орудій | 3 | 12000 | *Прохнау* Якову Корнѣевичу |
| 67 | Складъ землед. орудій | 1 | 7000 | *Замурѣ* Федору Петровичу |
| 68 | Продажа фрукт. искусст. водъ | 1 | 500 | *Иващенко* Филиппу Ивановичу |

### Ст. Спокойная.

| | | | | |
|---|---|---|---|---|
| 1 | Смѣшанная торговля | 1 | 1000 | *Данилкову* Максиму Яковлеву |
| 2 | т о ж е | 2 | 2000 | *Орлову* Демьяну Архиппову |
| 3 | т о ж е | 1 | 500 | *Борисенко* Савелію Тихонову |
| 4 | т о ж е | 3 | 10000 | *Горемыкину* Георгію Игнатьеву |
| 5 | т о ж е | 2 | 5000 | *Чентемирову* Егору Никитину |
| 6 | т о ж е | 2 | 5000 | *Данову* Артему Егорову |



| №№ по порядку | Названіе торгово-промышленныхъ предпріятій | Число рабочихъ | Годовой оборотъ | Кому они принадлежатъ или адресъ |
|---|---|---|---|---|
| 7 | Смѣшанная торговля | 2 | 2000 | *Черненко* Ивану Дмитріеву |
| 8 | т о ж е | 2 | 500 | *Николенко* Алексѣю Дмитріеву |
| 9 | Бакалейная торговля | 1 | 200 | *Волобіеву* Федору Дмитріеву |
| 10 | т о ж е | 1 | 200 | *Алексѣенко* Епифану Несторову |
| 11 | т о ж е | 1 | 100 | *Дудкину* Никитѣ Діонисьеву |
| 12 | т о ж е | 1 | 500 | *Косенко* Евтихію Романову |
| 13 | т о ж е | 1 | 100 | *Турлюну* Григорію Никитину |
| 14 | т о ж е | 1 | 300 | *Зубкову* Герасиму Кириллову |
| 15 | т о ж е | 1 | 100 | *Алексѣенко* Даніилу Георгіеву |
| 16 | т о ж е | 1 | 150 | *Борзенко* Каленику Григорьеву |
| 17 | т о ж е | 1 | 300 | *Кузнецовой* Феодосіи Леонтьевой |
| 18 | т о ж е | 1 | 500 | *Гетманову* Пахому Михайлову |
| 19 | т о ж е | 1 | 300 | *Пустошкину* Афанасію Андрееву |
| 20 | т о ж е | 1 | 300 | *Рубцовой* Агафье Трофимовой |
| 21 | т о ж е | 1 | 200 | *Занову* Пантелеймону Иванову |
| 22 | т о ж е | 1 | 600 | *Хоменко* Борису Михайлову |
| 23 | т о ж е | 1 | 600 | *Долгову* Ивану Ефимову |
| 24 | т о ж е | 1 | 1000 | *Хрячко* Григорію Иванову |
| 25 | т о ж е | 1 | 2000 | *Назаровой* Матренѣ Ефимовой |
| 26 | т о ж е | 1 | 2000 | *Николенко* Якову Дмитріеву |
| 27 | т о ж е | 1 | 500 | *Герусову* Ипполиту Пантелеймонову |
| 28 | т о ж е | 1 | 100 | *Бурбѣ* Григорію Иванову |
| 29 | т о ж е | 1 | 1000 | *Топчію* Афанасію Иванову |
| 30 | Скупка и продажа скота | 4 | 50000 | *Никитенко* Ивану Поликарпову |
| 31 | А п т е к а | 2 | 2000 | *Субботину* Владимиру Петрову |
| 32 | Кожевен.-обувн. торгов. | 1 | 600 | *Смыкунову* Порфирію Іосифову |
| 33 | т о ж е | 1 | 5000 | *Бригида* Петру Васильеву |
| 34 | т о ж е | 1 | 500 | *Коваленко* Михаилу Макарову |
| 35 | т о ж е | 3 | 5000 | *Шевцову* Григорію Павлову |
| 36 | т о ж е | 1 | 400 | *Бородавченко* Прокофію Павлову |
| 37 | Аптекарскій магазинъ | 2 | 1000 | *Жукову* Андрею Алексѣеву |
| 38 | Бакалейн.-рыбная торг. | 3 | 1500 | *Пятаеву* Даніилу Григоріеву |
| 39 | т о ж е | 2 | 800 | *Степаненко* Дорофею Миронову |
| 40 | Торгов. готов. платьемъ | 1 | 500 | *Казенникову* Ивану Иванову |
| 41 | Желѣзно-скобяная тор | 1 | 300 | *Косенко* Федосіи Романовой |
| 42 | Паровая вальц. мук. мел. | 3 | 2000 | *Харинымъ* Ив. и Ильѣ Михайловымъ |
| 43 | Водяная мельница | 1 | 200 | *Мирющенко* Назару Спиридонову |
| 44 | т о ж е | 2 | 500 | *Кабаненко* Якову Яковлеву |
| 45 | Водян. мельн. и маслоб. | 3 | 600 | *Славгородскому* Автону Афан. |
| 46 | Кожевенный заводъ | 3 | 700 | *Бородавченко* Прокофію Павлову |
| 47 | Чембарная местерская | 4 | 1000 | *Литякову* Емельяну Степанову |
| 48 | т о ж е | 1 | 200 | *Афонину* Семену |
| 49 | т о ж е | 2 | 800 | *Смыкунову* Порфирію Іосифову |
| 50 | Хлѣбная и сѣмяч. ссыпка | 2 | 35000 | *Плинокосу* Ивану Федорову |
| 51 | т о ж е | 1 | 5000 | *Будаговой* Сусаннѣ Мих. и К-о |
| 52 | Лѣсная торговля | 1 | 1000 | *Жукову* Анрею Алексѣеву |
| 53 | т о ж е | 1 | 5000 | Спокойному кредитному т-ву |
| 54 | Складъ землѣдѣл. маш. и орудій | 1 | 5000 | Спокойному кредитному т-ву |
| 55 | Торговля швейн. маш. | 1 | 1000 | К-о *Зингеръ* |

### Ст. Удобная.

| | | | | |
|---|---|---|---|---|
| 1 | Кожевенная заводъ | 2 | 780 | *Бобрышову* Тихону Яковлевичу |
| 2 | Кирпичный заводъ | 3 | 310 | *Бѣльскому* Ивану Іосифовичу |
| 3 | Маслобойный заводъ | 3 | 106 | *Дмитріеву* Ефиму Филиппову |
| 4 | т о ж е | 3 | 106 | *Гамей* Кирилу Данилову |
| 5 | т о ж е | 3 | 105 | *Клочко* Андрею Максимову |

| №№ по порядку | Названіе торгово-промышленныхъ предпріятій | Число рабочихъ | Годовой оборотъ | Кому они принадлежатъ или адресъ |
|---|---|---|---|---|
| 6 | Овчинная мастерская | 3 | 200 | ***Макарову*** Ѳедору Михайлову |
| 7 | Вальцев. муком. мельн. | 2 | 3000 | Товариществу „Союзъ" |
| 8 | т о ж е | 2 | 2500 | ***Усу*** Григорію Романову |
| 9 | т о ж е | 2 | 1500 | ***Шабанову*** Сергѣю Гаврилову |
| 10 | т о ж е | 2 | 3000 | ***Безверхій*** Ѳедоду Михайлову |
| 11 | т о ж е | 2 | 1500 | ***Кульновой*** Александрѣ Макаровой |
| 12 | т о ж е | 2 | 1500 | ***Тимонову*** Александру Илларіонову |
| 13 | Смѣшанная торговля | 1 | 1000 | ***Кириченко*** Тихону Семенову |
| 14 | т о ж е | 2 | 15000 | Т-ву „Союзъ" ***Кириченко*** и ***Володченко*** |
| 15 | т о ж е | 2 | 800 | ***Бурлаку*** Степану Филипову |
| 16 | т о ж е | 1 | 6000 | ***Мовсьсову*** Христофору Мартынову |
| 17 | т о ж е | 1 | 3000 | ***Селину*** Михаилу Павлову |
| 18 | т о ж е | 1 | 1000 | ***Длужевскому*** Валентину Лукьянову |
| 19 | т о ж е | 1 | 3000 | ***Силаевой*** Татьянѣ Александровнѣ |
| 20 | т о ж е | 2 | 3000 | ***Курченко*** Петру Ефимову |
| 21 | Мелочная торговля | 1 | 800 | ***Яковенко*** Аверьяну Николаеву |
| 22 | т о ж е | 1 | 800 | ***Хвостикову*** Василію Григорьеву |
| 23 | т о ж е | 1 | 200 | ***Хоруncу*** Роману Аверьянову |
| 24 | т о ж е | 1 | 400 | ***Бойко*** Семену Самойлову |
| 25 | т о ж е | 1 | 300 | ***Гурову*** Тимофею Григорьеву |
| 26 | т о ж е | 1 | 500 | ***Бобрышову*** Тихону Яковлеву |
| 27 | т о ж е | 1 | 500 | ***Портянкину*** Михаилу Никифорову |
| 28 | т о ж е | 1 | 100 | ***Давиденко*** Никифору Васильеву |
| 29 | т о ж е | 1 | 100 | ***Кирьянову*** Михаилу Алексѣеву |
| 30 | Кожевен.-обувная торг. | 1 | 1000 | ***Фирсову*** Ѳедору Алексѣеву |
| 31 | Торгов. съѣстн. припас. | 1 | 100 | ***Рагозину*** Козьмѣ Матвѣеву |

# СПИСОКЪ

## населенныхъ мѣстъ Кубанской обл. по отдѣламъ.

### Екатеринодарскій отдѣлъ.

| №№ по порядку | Названіе населенныхъ мѣстъ, имѣющихъ свои самостоятельныя управленія, число дворовъ и число душъ обоего пола къ 1-му сентября 1915 года. | Названіе населенныхъ мѣстъ, не имѣющихъ своихъ управленій, находящихся на собствен. землѣ, число дворовъ и число душъ обоего пола. |
|---|---|---|
| | **Казачьи поселенія.** | |
| 1 | Ст. √Азовская 550 дв., 3721 душ. | |
| 2 | „ √Бакинская 519 дв., 4280 душ. | Хут. Молько 13 дв., 141 душ. |
| 3 | „ √Бейсугская 1212 дв., 11072 душ. | |
| 4 | „ √Васюринская 1591 дв., 12484 душ. | „ Кочаты 3-е 151 дв., 1093 д. |
| 5 | „ √Воронежская 1015 дв. 7984 душ. | „ Кочаты 2-е 35 дв., 181 д. |
| 6 | „ Воронцовская (быв. Марьянскій хут) 244 дв., 1909 душ. | |
| 7 | „ √Восточная (бывш. хут. Ладожскій) 410 дв., 2557 душ. | |
| 8 | „ √Георгіе-Афипская 1087 дв., 6143 д. | „ Кошарскій 40 дв., 192 д, „ Коваленко 16 дв., 112 д. |
| 9 | „ √Дербентская 178 дв., 2161 душ. | |
| 10 | „ √Динская 1630 дв., 12540 душ. | Покровскій жен. монаст. 143 д, |
| 11 | „ √Елисаветинская 1440 дв., 9987 душ. | |
| 11 | „ √Ильская 1290 дв., 12111 душ. | |
| 13 | „ √Калужская 607 дв., 5369 душ. | |
| 14 | „ √Кирпильская 1026 дв. 10059 душ. | Хут. Бейсужокъ 1-й 210 дв., 1520 душъ. |
| 15 | „ √Ключевая 316 дв., 2611 душ. | М-ко Алексѣевскій Горячій-Ключъ 388 дв., 1422 душ. |
| 16 | „ √Кутаисская 319 дв., 2030 душ. | |
| 17 | „ √Крѣпостная (бывш. хут. Смоленскій) 217 дв., 1893 душ. | |
| 18 | „ √Ладожская 1720 дв., 12294 душ. | |
| 19 | „ Мартанская 515 дв., 4430 душ. | |
| 20 | „ √Марьянская 1659 дв., 12637 душ. | |
| 21 | „ √Новодмитріевская 675 дв., 5329 душ. | |
| 22 | „ √Новотитаровская 2220 дв., 17124 д. | Колонія Гнадау 85 дв., 494 д. |
| 23 | „ √Нововеличковская 1495 дв., 11659 д. | |
| 54 | „ √Новосуворовская 884 дв., 2938 душ, | |
| 25 | „ √Пашковская 2139 дв., 19313 душ, | |
| 26 | „ √Пензенская 519 дв., 3899 душ. | |
| 27 | „ √Раздольная (быв. хут. Праздничный) 519 дв., 3584 душ. | Хут. Бейсужокъ 2-й 166 дв., 2544 души |
| 28 | „ √Рязанская 1182 дв., 10021 душ. | |
| 29 | „ √Саратовская 569 дв., 4910 душ. | |
| 30 | „ √Смоленская 630 дв., 5443 душ. | |
| 31 | „ Сѣверская 1048 дв., 10933 душ. | |

| №№ по порядку. | Названіе населенныхъ мѣстъ, имѣющихъ свои самостоятельныя управленія, число дворовъ и число душъ обоего пола къ 1-му сентября 1915 года | Названіе населенныхъ мѣстъ, не имѣющихъ своихъ управленій, находящихся на собственн. землѣ, число дворовъ и число душъ обоего пола. |
|---|---|---|
| 32 | Ст. Ставропольская 171 дв., 1424 душ. | Хуторъ Качаты 1-е 153 дв., 1144 души |
| 33 | „ Старокорсунская 1644 дв., 13478 д. | |
| 34 | „ Суздальская 335 дв., 2385 душ. | |
| 35 | „ Убинская 173 дв., 1323 душ. | |
| 36 | „ Усть-Лабинская 1549 дв., 17363 д. | |
| 37 | „ Черноморская 263 дв., 2370 душ. | |
| | **Поселенія не казачьи.** | |
| 38 | Вол. Безымянная 66 дв., 416. | Сел. Садовое 46 дв., 257 душ.<br>Сел. Фанагорійское 88 двор., 516 душъ<br>Хут. Хатыпсъ 78 дв., 500 д.<br>„ Старообрядческій 26 дв., 162 души<br>„ Три дуба 12 дв., 72 души<br>Афанасьевскій постъ 32 двор. 232 души |
| 39 | „ Бѣлая 709 дв., 5200 душ. | |
| 40 | Слоб. Григорьевская 297 дв. 1010 душ. | |
| 41 | Гор. Екатеринодаръ 14901дв., 104809 д. | |
| 42 | Вол. Львовско-Товар. 289 дв., 1751 душ. | Сел. Александровское 46 дв., 352 души |
| 43 | „ Николаевская 120 дв., 1215 душ. | „ Новоалексѣевское 55 дв., 526 душъ<br>„ Соловьевское 61 дв., 515 д.<br>„ Еленовское 125 дв., 766 д.<br>„ Пустоселовск. 36 дв., 290 д.<br>„ Ивановское 63 дв., 376 д. |
| 44 | Сел. Ново-Бабычевское (быв. хут. Тщикъ) 67 дв. 381 душ. | |
| 45 | Вол. Ново-Севастопольская (бывш. хут. Марухинскій) 261 дв., 1631 душ. | |
| 46 | „ Преображенская (быв. хут Терноскій) 220 дв., 1408 душ. | |
| 47 | Сел. Пятигорское 43 дв., 335 душ. | „ Хребтовское 24 дв., 111 д.<br>„ Подъ-Перевольное 7 дв., 39 душъ |
| 48 | Слоб. Усть-Лабинская 582 дв., 3690 д. | |
| 49 | Сел. Шабановско[illegible] 65 дв., 399 душъ (Шаба[illegible]хамахинск. вол). | „ Тхамахинское 38 двор., 169 душъ |
| | **Поселенія горскіе.** | |
| 50 | Аулъ Адамій 299 дв., 2050 душъ | |
| 51 | „ Ассоколай 411 дв., 2673 души | |
| 52 | „ (Бжегокаевское общество) Новый Бжегокай 205 дв. 1430 душъ | Аулъ Бжегокай-Старый 96 дв. 718 душ. |



| №№ по порядку. | Названіе населенныхъ мѣстъ, имѣющихъ свои самостоятельныя управленія, число дворовъ и число душъ обоего пола къ 1-му сентября 1915 года. | Названіе населенныхъ мѣстъ, не имѣющихъ своихъ управленій, находящихся на собствен. землѣ, число дворовъ и число душъ обоего пола. |
|---|---|---|
| 53 | „ (Вочепшіевское общества) Пчегатлукай 197 дв., 1534 души | „ Гатлукай 293 дв., 1755 д.<br>„ Вочепшій 244 дв., 1443 д.<br>„ Шаганчерій-Хабль 82 дв., 609 душъ |
| 54 | „ (Габукаевское общество) Губукай 255 дв. 1887 душъ | |
| 55 | „ (Джиджихабльское общество( Джиджихабль 137 дв., 934 души | „ Кончукохабль 20 дв., 643 д.<br>„ Тауй-Хабль 37 дв., 294 д.<br>„ Нечерзій 41 дв., 346 душ.<br>„ Пшекуй-Хабль 35 двор., 299 душъ |
| 56 | „ (Лакшукаевское общество) Лакшукай 234 дв., 1689 душъ | „ Тугургой 52 дв., 382 душ.<br>„ Тлюстенъ-Хабь 135 дв., 424 души |
| 57 | „ (Понежукаевское общество) Понежукай 385 дв., 2593 дтши | „ Несшукай 1-й 58 дв., 482 д.<br>„ Несшукай 2-й 73 дв., 505 д. |
| 58 | „ (Тохтомукаевское ебщество) Тохтомукай 448 дв., 3257 душъ | „ Козетъ 172 дв., 848 душ. |
| 59 | „ (Хатукаевское общество) Хатукай 205 дв., 1193 души | |
| 60 | „ (Шабанохабльское общество) Шабанохабль 98 дв., 740 душъ | „ Казанукай 123 дв., 1069 д.<br>„ Эдепсукай 1-й 71 двор., 728 душъ<br>„ Эдепсукай 2-й 107 двор., 857 душъ |
| 61 | „ (Шапсугское общество) Панахесъ 224 дв., 1352 души | „ Псейтухъ 105 дв., 644 д.<br>„ Хаштукъ 58 дв., 331 душ.<br>„ Афипсипъ 220 дв., 1301 д. |
| 72 | „ (Шенджіевское общество) Шенджій 358 дв., 2787 душъ | |

| №№ по порядку. | Названіе крестьянскихъ земельныхъ товариществъ, число дворовъ и душъ обоего пола. | Находится въ юртѣ такого-то населеннаго пункта и разстояніе отъ него. |
|---|---|---|
| 1 | Ново-Александровское 5 дв., 47 душъ | Въ юртѣ ст. Азовской 7 вер. |
| 2 | Калужское 11 дв., 71 душа | „ „ „ Бакинской 7 в. |
| 3 | Березанское 2 дв., 14 душъ | „ „ „ „ 7 в. |
| 4 | Братское 17 дв., 175 душъ | „ „ „ Бейсугской 7 в. |
| 5 | Петинское 16 дв., 200 душъ | „ „ „ „ 7 в. |
| 6 | Лобовское 6 дв., 57 душъ | „ „ „ „ 8 в. |
| 7 | Лиманское 2 дв., 20 душъ | „ „ „ „ 8 в. |
| 8 | Зайченсковское 16 дв., 220 душъ | „ „ вол. Бѣлой 4 в. |
| 9 | Коваиьчуковское 10 дв., 110 душъ | „ „ „ „ — |
| 10 | Поповское 5 дв., 29 душъ | „ „ ст. Васюринской 20 в. |
| 11 | Бончковское 13 дв. 135 душъ | „ „ „ Георгіе-Афип. 5 в. |
| 12 | Малтызовское 14 дв., 115 душъ | „ „ „ „ 7 в. |
| 13 | Бѣлецкое 7 дв., 40 душъ | „ „ „ Динской 5 в. |
| 14 | Эрастовское 10 дв., 75 душъ | „ „ „ Калужской 8 в. |
| 15 | Гонобатовское 6 дв., 31 душа | „ „ „ „ 7 в. |
| 16 | Дулиновское 11 дв., 87 душъ | Въ юртѣ ст. Кирпильск. 10 в. |
| 17 | Татьяновское 19 дв., 161 душа | „ „ „ „ 12 в. |
| 18 | Кривышевское 4 дв., 26 душъ | „ „ „ „ 10 в. |
| 19 | Акимовское 71 дв., 646 душъ | „ „ вол, Львовсхо-Товарищ. 1 вер. |
| 20 | Міансаровское 82 дв., 1045 душъ | „ „ „ „ 2 вер. |
| 21 | Пароновское 92 дв., 610 душъ | „ „ „ „ 3 вер. |
| 22 | Тарабановскве 59 дв., 471 душа | „ „ „ „ 6 вер. |
| 23 | Подоляковское 16 дв., 126 душъ | „ „ ст. Мартанской 6 в |
| 24 | Троицкое 7 дв. 36 душъ | „ „ „ „ 4 в. |
| 25 | Стефанвское 101 дв., 657 душъ | „ „ „ Марьянской 4 в. |
| 26 | Черниковское 14 дв., 119 душъ | „ „ „ Воронцовск. 7 в. |
| 27 | Анастасіевское 9 дв., 93 души | „ „ „ „ 8 в. |
| 28 | Передаточное 4 дв., 63 души | „ „ „ „ 7 в. |
| 29 | Миловидовское 11 дв., 94 души | „ „ ст. Нововеличков 4 в. |
| 30 | Воскресенское 7 дв., 44 души | „ „ „ „ 5 в. |
| 31 | Шокаленковское 11 дв., 79 душъ | „ „ „ „ 5 в. |
| 32 | Сочинское 7 дв., 35 душъ | „ „ хут. Новосуворов. 4 в. |
| 33 | Буткевичевское 18 дв., 141 душа | „ „ „ Новотитаров. 5 в |
| 34 | Леурдовское 4 дв., 26 душъ | „ „ „ „ 6 в. |
| 35 | Щербиновское 15 дв., 127 душъ | „ „ „ „ 8 в. |
| 36 | Гридневское 10 дв., 75 душъ | „ „ ст. Пензенской 12 в. |
| 37 | Волкорѣзовское 3 дв., 22 души | „ „ „ „ 13 в. |
| 38 | Гуровское 3 дв., 26 душъ | „ „ „ „ 13 в. |
| 39 | Краснопольское 5 дв., 43 души | „ „ „ Рязанской 7 в. |
| 40 | Нѣмчинское 8 дв., 55 душъ | „ „ „ „ 7 в. |
| 41 | Фокинское 18 дв., 133 души | „ „ „ „ 10 в. |
| 42 | Пономарьевское 12 дв., 98 душъ | „ „ „ „ 7 в. |
| 43 | Покровское 109 дв., 728 душъ | „ „ „ Сѣверской 18 в. |
| 44 | Бондаренковское 1 дв., 9 душъ | „ „ „ „ 4 в. |
| 45 | Суповское 40 дв., 221 душа | „ „ аул. Тохтомукай 3 в. |
| 46 | Побѣдоносорскее 9 дв., 86 душъ | „ „ „ Хатукаевск. 4 в. |
| 47 | Гаджемуковское 17 дв., 120 душъ | „ „ „ Шенджій 5 в. |
| 48 | Конрадинское 21 дв., 154 души | „ „ „ „ 5 в. |



## Таманскій отдѣлъ.

| №№ по порядку. | Названіе населенныхъ мѣстъ, имѣющихъ свои самостоятельныя управленія, число дворовъ и число душъ обоего пола къ 1-му сентября 1915 года. | Названіе населенныхъ мѣстъ не имѣющихъ своихъ управленій, находящихся на собствен. землѣ, число дворовъ и число душъ обоего пола. |
|---|---|---|
| | **Поселенія казачьи:** | |
| 1 | Ст. Абинская 1765 дв., 20520 душъ | |
| 2 | „ Анапская 541 дв., 4263 души | |
| 3 | „ Анастасіевская 1630 дв., 12578 дш. | |
| 4 | „ Андреевская 493 дв., 5031 душа | Хут. Понурскій 92 дв. 763 душ. |
| 5 | „ Ахтанизовская 565 дв., 6499 душъ | |
| 6 | „ Ахтарская 994 дв., 1070 душъ | „ Дубравинскій 17 дв., 125 д. |
| 7 | „ Благовѣщенская 194 дв., 11737 душъ | „ Благовѣщенс. 41 дв, 319 д. |
| 8 | „ Бородинская (быв. хут. Новомарьянскій) 356 дв., 2308 душъ | |
| 9 | „ Бриньковская 1007 дв., 7210 душъ | |
| 10 | „ Варениковская 1455 дв., 11574 дш. | Пос. Стеблиновскій 12 дв., 69 д. „ Осадченскій 13 дв., 78 д. |
| 11 | „ Верхне-Баканская 463 дв., 3526 дш. | |
| 12 | „ Вышестебліевская 532 дв., 3745 дш. | |
| 13 | „ Гладковская 100 дв., 1415 душъ | |
| 14 | „ Гостогаевская 1441 дв., 11413 душъ | |
| 15 | „ Голубицкая 181 дв., 1339 душъ | |
| 16 | Хут. Гречаный 130 дв., 1225 душъ | |
| 17 | Ст. Гривенская (быв. ст. Ново-Нижестебліевская) 2326 дв., 12253 дш. | Хут. Лимано-Кирпильскій 169 дв., 1102 души |
| 18 | „ Днѣпровская (быв. хут. Роговской) 241 дв., 2017 душъ | |
| 19 | „ Запорожская 215 дв., 2589 душъ | |
| 20 | „ Ивановская 1813 дв., 15888 душъ | „ Тиховскій 49 дв., 439 д. |
| 21 | „ Крымская 1470 дв., 18383 души | |
| 22 | „ Курчанская 674 дв., 5719 душъ | |
| 23 | Хут. Лебедевскій (быв. Вороная Гребля) 374 дв., 2493 души | |
| 24 | Ст, Мингрельская 1735 дв., 15276 душъ | |
| 25 | „ Натухайская 481 дв., 4091 душа. | |
| 26 | „ Неберджаевская 409 дв., 5374 души | |
| 37 | „ Нижнебаканская 423 дв., 5101 душа | |
| 28 | „ Новоджереліевская 1228 дв., 9389 дш | |
| 26 | „ Новомышастовская 1990 дв., 16639 д. | |
| 30 | „ Новониколаевская 614 дв., 5901 дш. | |
| 31 | Хут. Новораевскій 53 дв., 471 душа | |
| 32 | Ст, Ольгинская 973 дв, 7724 души | |
| 33 | „ Петровская 2173 дв., 18984 души | |
| 34 | „ Полтавская 2275 дв., 18040 душъ | |
| 35 | „ Поповичевская 1387 дв., 11601 душа | |
| 36 | „ Приморско-Ахтар. 1860 дв, 14077 д. | Черноморская Маріе-Магдалиновская жен. пустынь 163 кельи 553 души |
| 37 | „ Роговская 1522 дв., 15195 душъ. | |

| №№ по порядку. | Названіе населенныхъ мѣстъ, имѣющихъ свои самостоятельныя управленія, число дворовъ и число душъ обоего пола къ 1-му сентябрн 1915 года. | Нозваніе населенныхъ мѣстъ не имѣющихъ свсихъ управленій, нахбдящихся на собствен. землѣ, число дворовъ и число душъ обоего пола. |
|---|---|---|
| 48 | Ст. Раевсквя 534 дв., 5163 души | Хут. Троицкій 41 дв. 220 душ. |
| 39 | „ Славянская 3196 дв., 27763 дущи | „ Казачій 134 дв. 319 душъ |
| 40 | „ Старовеличковская 1922 дв., 12474 д. | „ Желтыя Копани 63 дв. 360 душъ |
| 41 | „ Старожереліевс. 1120 дв. 10692 дш. | |
| 42 | „ Старонижестебл. 1653 дв., 12930 душ. | |
| 43 | „ Старотитаровск. 1598 дв., 10164 душ. | |
| 44 | „ Степная 598 дв., 3731 душа | |
| 45 | „ Таманская 1277 дв., 9236 душъ | |
| 46 | „ Троицкая 956 дв. 8419 душъ | |
| 47 | „ Фонталовская 216 дв, 2590 душъ | Уроч. Кучугуры 36 дв. 151 дш. |
| 48 | „ Хмѣльницкая (быв. ст. Понурская) 179 дв., 1342 души | |
| 49 | „ Холмская 1198 дв., 10933 души | |
| 50 | Хут. Черноерковскій 670 дв,. 4402 души | |
| 51 | Ст. Шапсугская 560 дв., 3622 души | |
| 52 | „ Эриванская 261 дв., 2257 душъ | Хут. Эриванскій 57 дв. 327 дш. |
| | **Поселенія не казачьи:** | |
| 53 | Гор. Анапа 2851 дв , 17499 душъ | |
| 54 | Вол. Витязевская 146 дв., 1155 душъ | |
| 50 | „ Греческая 310 дв., 2993 души | |
| 56 | „ Джигинская 185 дв., 1018 душъ | Сел. Пиленко 45 дв. 375 душъ |
| | | „ Юрьевско-товарищесское 45 дв. 569 душъ |
| 57 | „ Кудакинская 560 дв., 6161 душа | Пос. Алексѣевс. 40 дв. 522 дш. |
| | | „ Борисовскій 16 дв. 136 дщ. |
| | | „ Воздвиженс. 23 дв. 212 дш. |
| | | „ Ворснцово-Дашковскій 30 дв. 311 душъ |
| | | „ Георгіевскій 24 дв , 153 дш. |
| | | „ Игнатьевск. 25 дв., 387 дш. |
| | | „ Кирилловск. 23 дв. 167 дш. |
| | | „ Мищенков. 28 дв., 1399 дш. |
| | | „ Милютинск. 20 дв., 132 дш. |
| | | „ Никитинск. 8 дв., 75 душъ |
| | | „ Николаевск. 23 дв., 167 дш. |
| | | „ Подгорный 5 дв., 151 душа |
| | | „ Покровскій 16 дв., 211 дш. |
| | | „ Псифскій 10 дв., 66 душъ |
| | | „ Сергѣевск. 37 дв., 1280 дш. |
| | | „ Бабичево-Михайловскій 10 дв., 110 душъ |
| 58 | Слоб. Крымская 450 дв., 3223 души | |
| 59 | Вол. Михайловская 380 дв., 1580 душъ | „ Ананьевскій 74 дв., 251 дш. |
| 60 | „ Мерчанская 254 дв., 1764 души | „ Николаевка 66 дв., 234 дш. |



| №№ по порядку. | Названіе населенныхъ мѣстд, имѣющихъ свои самостоятельныя управленія, число дворовъ и число душъ обоего пола къ 1-му сентября 1015 годв. | Названіе населенныхъ мѣстъ не имѣющихъ своихъ управленій, находящихся на собствен. землѣ, число дворовъ и число душъ обоего пола. |
|---|---|---|
| 61 | Вол. Молдаванская 430 дв , 2516 душъ | |
| 62 | „ Русская 145 дн., 905 душъ | |
| 63 | Гор Темрюкъ 3356 дв.. 20108 душъ | |
| 64 | Вол. Феодоровская 495 дв., 3911 душъ | Пос. Покровскій 81 дв., 913 душ. |
| | | „ Сахновскій 93 дв., 1012 душ. |
| | | „ Нѣмецк. кол. 44 дв., 364 душ. |
| | | „ Нечаевскій 38 дв., 366 душ. |
| | | „ Екатеринин. 60 дв., 563 душ. |
| | | „ Васильевск. 68 дв , 816 душ. |
| | | „ Жаркевича 33 дв., 311 душ. |
| | | „ Бибикова 38 дв., 546 душ. |
| | | „ Аушедъ 20 дв., 315 душъ |
| | | „ Коссовича 25 дв., 156 душ. |
| | **Поселенія горокія:** | |
| 65 | Аулъ Суворово-Черкесск. 104 дв., 582 дш. | „ Уташъ 32 дв., 390 душъ |
| | | „ Гостонка 30 дв., 390 душ. |

| №№ по порядку. | Названіе крестьянскихъ земельныхъ товариществъ, число дворовъ и душъ обоего пола. | Находится въ юртѣ такого-то населеннаго тункта и разстояніе отъ него. |
|---|---|---|
| 1 | Глуховское 7 дв., 105 душъ | Въ юртѣ ст Абинской 10 вер. |
| 3 | Гежинское 13 дв., 224 души | „ „ „ „ 20 „ |
| 3 | Байковское 3 дв. 9 душъ | „ „ „ „ 6 „ |
| 4 | Ястребовское 18 дв. 162 души | „ „ „ „ 6 „ |
| 5 | Гладковское 1 дв., 9 душъ | „ „ „ „ 8 „ |
| 6 | Морошкинское 14 дв., 95 душъ | „ „ „ „ 8 „ |
| 7 | Петренковское 2 дв.; 9 душъ | „ „ „ Анапской 8 „ |
| 8 | Сизоненковское 2 дв , 12 душъ | „ „ „ „ 10 „ |
| 9 | Бабенковское 3 дв. 28 душъ | „ „ „ Андреевск. 7 „ |
| 10 | Баклановское 7 дв , 69 душъ | „ „ „ „ 7 „ |
| 11 | Понурское 6 дв. 79 душъ | „ „ „ „ 7 „ |
| 12 | Торопинское 8 дв., 93 души | „ „ „ „ 7 „ |
| 13 | Фонталовское 4 дв., 69 душъ | „ „ „ „ 7 „ |
| 14 | Адагумовское 62 дв., 645 душъ | „ „ „ Вареников. 7 „ |
| 15 | Варениковское 7 дв., 69 душъ. | „ „ „ „ 15 „ |
| 16 | Карцевское (оно же Анапское 2-е) 20 дв., 104 души! | „ „ „ „ 9 „ |
| 17 | Коробчанское 11 дв., 59 душъ | „ „ „ „ 9 „ |
| 18 | Лозинское 5 дв., 71 душа | „ „ „ „ 15 „ |
| 19 | Поливодовское 11 дв., 66 душъ | „ „ „ Гостагаев. 15 „ |
| 20 | Куколевское 11 дв., 77 душъ | „ „ „ Гладковск. 4 „ |
| 21 | Ивановское 5 дв., 50 душъ | „ „ „ Ивановск. 18 „ |
| 22 | Коржевское 60 дв., 417 душъ | „ „ „ „ 22 „ |
| 23 | Калиновское 6 дв., 81 душа | „ „ „ „ 18 „ |

| №№ по порядку. | Названіе крестьянскихъ земельныхъ товариществъ, число дворовъ и душъ обоего пола. | Находится въ юртѣ такого-то населеннаго пункта и разстояніе отъ него. |
|---|---|---|
| | | Въ юртѣ ст. Ивановск. 20 вер. |
| 24 | Темрюкское 6 дв., 65 душъ | „ „ „ Кудакинс. 3½ |
| 25 | Благодарное 11 дв., 81 душа | „ „ „ „ 4 „ |
| 26 | Бессарабское 25 дв., 112 душъ | „ „ „ „ 5 „ |
| 27 | Вѣринское 4 дв., 25 душъ | „ „ „ „ 4 „ |
| 28 | Калиновское 6 дв , 53 души | „ „ „ „ 3 „ |
| 29 | Кольцовское 16 дв., 173 души | „ „ „ „ 3 „ |
| 30 | Саламазовское 10 дв., 87 душъ | „ „ „ „ 3 „ |
| 31 | Чернолѣсенское 10 дв., 59 душъ | „ „ „ „ 3 „ |
| 32 | Некрасовское 17 дв., 91 душа | „ „ „ „ 3 „ |
| 33 | Богдасаровское 28 дв., 221 душа | Въ юртѣ ст. Мингрел. 10 „ |
| 34 | Николаевское 27 дв., 250 душъ | „ „ „ „ 9 „ |
| 35 | Шевченковское 14 дв., 114 душъ | „ „ „ „ 15 „ |
| 36 | Барабашевское 8 дв., 83 души | „ „ „ Новоджер. 10 „ |
| 37 | Магукоровское 61 дв., 694 души | „ „ „ Новоникол, 16 „ |
| 38 | Серафимовское 10 дв., 83 души | „ „ „ „ 15 „ |
| 39 | Истоминское 11 дв., 92 души | „ „ хут. Новораевс. 3 „ |
| 40 | Эрастовское 10 дв., 66 душъ | „ „ „ „ 3 „ |
| 41 | Гливенско 3 дв., 30 душъ | „ „ ст. Ольгинск. 15 „ |
| 42 | Науменковское 4 дв., 30 душъ | „ „ „ Петровск. 12 „ |
| 43 | Юшковское 2 дв,, 23 души | „ „ „ „ 15 „ |
| 44 | Крыжановское (оно же Турковское) 17 дв., 175 душъ | „ „ „ Полтавск. 14 „ |
| 45 | Голенковскве 7 дв., 57 душъ | „ „ „ „ 12 „ |
| 46 | Куликовское 4 дв., 45 душъ | „ „ „ „ 8 „ |
| 47 | Джумойловское 8 дв., 58 душъ | „ „ „ Поповичев. 5 „ |
| 48 | Цвиринько 8 дв., 59 душъ | „ „ „ Роговской 9 „ |
| 49 | Давыдонскос 2 дв., 15 душъ | „ „ „ „ 9 „ |
| 50 | Калери 35 дв., 209 душъ | „ „ „ „ 9 „ |
| 51 | Вишняки 28 дв., 218 душъ | „ „ „ „ 12 „ |
| 52 | Сосновское 14 дв., 58 душъ | „ „ „ „ 9 „ |
| 53 | Славяянское 10 дв., 104 души | „ „ „ Славянск. 7 „ |
| 54 | Чигиринское 7 дв., 68 душъ | „ „ „ „ 6 „ |
| 55 | Юрченковское 2 дв , 13 душъ | „ „ „ Старовелич. 7 „ |
| 56 | Величковское 2 дв., 19 душъ | „ „ „ „ 7 „ |
| 57 | Канивецкое 10 дв., 98 душъ | „ „ „ Старонижо-стебліевск. 12 „ |
| 58 | Порхомовское 13 дв., 125 душъ | „ „ „ „ 15 „ |
| 59 | Рашпилевское 9 дв , 81 душа | „ „ „ „ 17 „ |
| 60 | Нардеговское 3 дв., 23 души | „ „ „ Степной 6 „ |
| 61 | Магукоровское 97 дв., 1174 души | „ „ „ Троицкой 6 „ |
| 62 | Русановское 49 дв., 484 души | „ „ „ „ 8 „ |
| 63 | Кувичинское 9 дв., 163 души | „ „ „ „ 9 „ |
| 64 | Гарькушинское 19 дв. 245 душъ | „ „ „ „ 7 „ |
| 65 | Короленковское 76 дв., 672 души | „ „ „ „ 9 „ |
| 66 | Мицкевичевское 18 дв., 133 души | „ „ „ Холмской 10 „ |
| 67 | Карасубазарское 14 дв , 70 душъ | „ „ „ Шапсугск. 10 „ |
| 68 | 1-е Шапсугское 3 дв.., 14 душъ | „ „ „ „ 10 „ |
| 69 | Домановское 29 дв., 130 душъ | „ „ вол. Русской 5 „ |



| №№ по порядку. | Названіе крестьянскихъ земельныхъ товариществъ, число дворомъ и душъ обоего пола. | Находится въ юртѣ такого-то населеннаго пункта и разстояніе отъ него. |
|---|---|---|
| 70 | Мекерчуковское 8 дв , 50 душъ | „ „ ст. Крымской 8 вер. |
| 71 | Котляревское 7 дв., 38 душъ | „ „ „ „ 6 „ |
| 72 | Богарсуковское 8 дв , 67 душъ | „ „ „ „ 5 „ |
| 73 | Ананьевское 72 дв., 457 душъ | „ „ вол. Михайлов. 4 „ |
| 74 | Сакновское 93 дв , 1012 душъ | „ „ „ Федоровс. 5 „ |
| 65 | Ольгинское 42 дв., 706 душъ | „ „ „ „ 7 „ |
| 76 | Нечаевское 58 дв., 608 душъ | „ „ „ „ 15 „ |

## Ейскій отдѣлъ.

| №№ по порядку. | Названіе населенныхъ мѣстъ, имѣющихъ свои самостоятельныя управленія, число дворовъ и число душъ обоего пола къ 1-му сентября 1915 года. | Названіе населенныхъ мѣстъ не имѣющихъ своихъ управленій, находящихся на собствен. землѣ, число дворовъ и число душъ обоего пола. |
|---|---|---|
| | **Поселенія казачьи:** | |
| 1 | Хут. Албешскій 156 дв., 1161 душа | |
| 2 | Ст. Александровская 176 дв., 2234 души | |
| 3 | „ Атаманская 463 дв., 35 55душъ (быв. Сосык. хут.) | |
| 4 | „ Бабычевская (быв. Ново-Пластунов.) 389 дв., 2817 душъ | Хут. Брагина 22 дв., 106 душ. „ Кардовскій 19 дв,, 124 душ. |
| 8 | „ Бѣлый (быв. Максима балка) 173 дв., 1330 душъ | |
| 6 | „ Веселая (быв. Новоелисаветинскій хут.) 545 дв., 4344 души | |
| 7 | „ Должанская 1525 дв , 12520 душъ | |
| 8 | „ Екатериновская 2028 лв., 18434 души | |
| 9 | „ Калниболотская 2204 дв., 13304 души | |
| 10 | „ Камышеватская 1246 дв., 11855 душъ | |
| 11 | „ Каневская 2451 дв., 20752 души | |
| 12 | „ Конеловская 1205 дв., 9918 душъ | |
| 13 | „ Кисляковская 1767 дв., 16239 душъ | „ Куликова Балка 70 дв., 671 душа |
| 14 | „ Копанская 744 дв , 6944 души | |
| 15 | „ Крыловская 1770 дв., 10224 души | |
| 16 | „ Кугоейская 320 дв., 2415 душъ | „ Пріазовскій 22 дв., 165 душ. |
| 17 | Хут. Кухаривскій 169 дв.. 1025 душъ | |
| 18 | Ст. Кущевская 1480 дв., 15672 души | |
| 19 | Хут. Курчанскій 110 дв , 466 душъ | |
| 20 | Ст. Незамаевская 2039 дв , 15530 душъ | |
| 21 | „ Новодеревянков. 1691 дв., 12059 дш. | |
| 22 | „ Ново-Ивановская (быв. Ново-Ивановскій хут.) 549 дв., 4585 душъ | |
| 23 | „ Новолеушковск. 1585 дв., 13479 душъ | |
| 24 | „ Новоминская 2183 дн., 17765 душъ | |

| №№ по порядку. | Названіе населенныхъ мѣстъ, имѣющихъ свои самостоятелныя управленія, число дворовъ и число душъ обоего пола къ 1-му сентября 1915 года. | Названіе населенныхъ мѣстъ не имѣющихъ своихъ управленій, находящихся на собствен. землѣ, число дворовъ и число душъ обоего пола. |
|---|---|---|
| 25 | Ст. Новомихайловская 487 дв., 4094 душ. | |
| 26 | „ Новопашковская 716 дв., 5945 душъ | |
| 27 | „ Новопетровская (быв. Веселый хут.) 308 дв., 2096 душъ | |
| 28 | „ Новоплатнировская (быв. Чолбасскій хуторъ) 715 дв., 5560 душъ | |
| 29 | „ Новороговская 541 дв., 4961 душа | |
| 30 | „ Новосергіевская 121 дв., 762 души | |
| 31 | „ Новощербиновская 1551 дв., 12398 д. | |
| 32 | „ Новоясенская (быв. Старовелич. хут.) 219 дв., 1293 оуши | |
| 33 | „ Павловская 1390 дв., 12962 души | |
| 34 | „ Плоская (быв. Сторокорсунскій хут.) 314 дв., 2430 душъ | |
| 45 | „ Привольная 835 дв., 6928 душъ | |
| 36 | „ Придорожная 200 дв., 1366 душъ | |
| 37 | „ Стародеревянковск. 1187 дв., 7578 д. | |
| 38 | „ Старолеушковская 1070 дв., 8271 д. | Хут. на рѣкѣ Сосыкѣ 66 дв., 350 душъ |
| 39 | „ Старомінская 3700 дв., 25729 душ. | |
| 40 | „ Старощербиновск. 3506 дв., 21104 д. | |
| 41 | „ Украинская (быв. Новотитаров. хут.) 375 дв., 2265 душъ | |
| 42 | „ Уманская 2130 дв., 26652 души. | |
| 43 | Хут. Упорный (быв. Попова балка )115 дв., 1017 душъ | |
| 44 | Ст. Челбасская 1480 дв., 11845 душъ | „ Черниговскій 14 дв., 128 д. |
| 45 | Хут. Широчанскій 202 дв., 1253 души | |
| 46 | Ст. Шкуринская 1232 дв., 11822 души | |
| 47 | „ Ясенская 990 дв., 7557 душъ | |
| | **Поселенія не казачьи.** | |
| 48 | Сел. Александровское 38 дв,. 716 душъ | |
| 49 | „ Воронцовское 68 дв. 930 душъ | |
| 50 | Гор. Ейскъ 4606 дв., 44672 души | |

| №№ по порядку. | Названіе крестьянскихъ земельныхъ товариществъ, число дворовъ и душъ обоего пола. | Находится въ юртѣ такого-то населеннаго пункта и разстоянія отъ него. |
|---|---|---|
| 1 | Бородаевское 5 дв., 49 душъ | Въ юртѣ ст. Бабычевской 10 вер. |
| 2 | Васильченковское 17 дв., 98 душъ | „ „ „ „ 4 „ |
| 3 | Царедарьевское 5 дв., 33 лущи | „ „ „ „ 10 „ |
| 4 | Маревское 11 дв., 84 души | „ „ „ Должанской 21 „ |
| 5 | Бѣлоцерковское 5 дв., 51 душа | „ „ „ Каневской 12 „ |
| 6 | Медвѣдовское 9 дв., 80 душъ | „ „ „ „ 15 „ |



| №№ по порядку. | Названіе крестьянскихъ земельныхъ товариществъ, число дворянъ и душъ обоего пола | Находится въ юртѣ такого-то населеннаго пункта и разстоянія отъ него. |
|---|---|---|
| 7 | Охрименковское 11 дв., 67 душъ | Въ юртѣ ст. Канеловской 25 вер. |
| 8 | Еразмовское 7 дв., 74 души | „ „ „ Крыловской 6 „ |
| 9 | Кущевское 1-е 14 ов., 107 душъ | „ „ „ Кущевской 25 „ |
| 10 | Кущевское 2-е 17 дв., 79 душъ | „ „ „ „ 26 „ |
| 11 | Новолеушковское 3 дв. 23 души | „ „ „ Новолеушк. 15 „ |
| 12 | Лавровское 2 дв., 14 душъ | „ „ „ „ 12 „ |
| 13 | Завгороднее 10 дв., 75 душъ | „ „ „ Новоплатнировской 3 „ |
| 14 | Карцевское 7 дв., 57 душъ | „ „ „ „ 6 „ |
| 15 | Пеньковское 8 дв., 66 душъ | „ „ „ „ 5 „ |
| 16 | Терновыхъ 8 дв., 73 души | „ „ „ „ 7 „ |
| 17 | Бычевское 5 дв., 39 душъ | „ „ „ Новомихайловской 5 „ |
| 18 | Бѣлявское 3 дв., 43 души | „ „ „ „ 5 „ |
| 19 | Бертіевское 18 дв., 112 душъ | „ „ „ „ 7 „ |
| 20 | Бѣлое 42 дв., 267 душъ | „ „ „ Павловской 13 „ |
| 21 | Хильковское 6 дв., 38 душъ | „ „ „ „ 7 „ |
| 22 | Подопригоровское 4 дв., 20 душъ | „ „ „ Привольной 12 „ |
| 23 | Гончаровское 6 дв., 31 душа | „ „ „ Атаманской 7 „ |
| 24 | Дяйкинское 2 дв., 13 душъ | „ „ „ „ 6 „ |
| 25 | Садиловское 5 дв., 34 души | „ „ „ „ 7 7 |
| 26 | Степанченковское 4 дв., 21 душа | „ „ „ Уманской — „ |
| 27 | Дорошенковское 2 дв., 7 душъ | „ „ „ Челбасской 12 „ |
| 28 | Жицкое 21 дв., 168 душъ | „ „ „ „ 13 „ |
| 29 | Легинское 6 дв., 58 душъ | „ „ „ „ 11 „ |
| 30 | Рубановское 6 дв., 65 душъ | „ „ „ „ 11 „ |
| 31 | Челбасское 9 дв., 46 душъ | „ „ „ „ 9 „ |
| 32 | Царедаровское 4 дв., 32 души | „ „ „ „ 10 „ |

## Кавказскій отдѣлъ.

| №№ по порядку | Названіе населенныхъ мѣстъ, имѣющихъ свои самостоятельныя управленія, число дворовъ и число душъ обоего пола къ 1-му сентября 1915 года. | Названіе населенныхъ мѣстъ, не имѣющихъ своихъ управленій, находящихся на собствен. землѣ. число дворовъ и число душъ обоего пола. |
|---|---|---|
| 1 | Ст. Александро-Невская 361 дв., 1852 д. | |
| 2 | „ Алексѣевская 196 дв., 1211 душъ | |
| 3 | „ Архангельская 1579 дв., 12781 душа | |
| 4 | „ Балковская 191 дв., 1791 душа | |
| 5 | „ Батуринская 1013 дв., 10065 душъ | |
| 6 | „ Березанская 1590 дв., 11233 души | |
| 7 | „ Бузиновская 411 дв., 3450 душъ | |
| 8 | „ Брюховецкая 1725 дв., 15377 душъ | Хут. Горбузова Балка 53 дв., 367 душъ |
| 9 | „ Выселки 517 дв., 5803 души | |
| 10 | „ Дмитріевская 1239 дв., 8767 душъ | |
| 11 | Хут. Доно-Хоперскій 213 дв., 1522 души | |

| №№ по порядку. | Назнаніе населенныхъ мѣстъ, имѣющихъ свои самостѣятьнныя управленія, число дворовъ и число душъ обоего пола къ 1-му сентября 1915 годт. | Названіе населенныхъ мѣстъ не имѣющихъ своихъ управленій, находящихся на собствен. землѣ, число дворовъ и число душъ обоего пола. |
|---|---|---|
| 12 | Ст. Дядьковская 854 дв., 7487 душъ | |
| 13 | „ Журавская 461 дв., 5270 душъ | |
| 14 | „ Ильинская 1902 дв., 16733 души | |
| 15 | „ Ирклiевская 1135 дв., 7139 душъ | |
| 16 | „ Казанская 1629 дв., 8733 души | |
| 17 | „ Кавказская 1712 дв., 9328 душъ | Кавказскій Николаевскій миссіонер. мужск. монастырь 35 д. |
| 18 | „ Кореновская 1946 дв., 23673 души | |
| 19 | „ Ловлинская 604 дв., 4433 души | |
| 20 | Хут. Лосевскій 368 дв., 2255 душъ | |
| 21 | „ Малеванный 235 дв., 1626 душъ | |
| 22 | Ст. Медвѣдовская 1940 дв., 19440 ъушъ | |
| 23 | „ Новолокинская 520 дв., 3966 душъ | |
| 24 | „ Новопокровская 3572 дв., 21006 душ. | |
| 25 | „ Новомалороссійск. 2226 дв., 13392 д. | |
| 26 | „ Новобекешевская 418 дв., 2861 душ. | |
| 27 | „ Новороmановская (быв. хут. Николаевскій) 121 дв., 918 душъ | Пос. Дурноселовскій 119 дв., 740 душъ |
| 28 | „ Новорождественск. 1973 то., 15033 д. | |
| 29 | „ Новодонецкая 1128 дв., 6982 души | |
| 30 | „ Нововладимировская (быв. Владимирскій хут.) 929 дв., 6820 душъ | Хут. Бейсугъ-баз. 120 дв., 565 д. |
| 31 | „ Новокорсунская 862 дв., 7648 душъ | |
| 32 | „ Переясловская 1132 дв., 9953 души | |
| 33 | „ Платнировская 1686 дв., 12934 душ. | |
| 34 | „ Пластуновская 1577 дв., 11260 душъ | |
| 35 | Хут. Романовскій 2765 лв., 29542 души | „ Пластуновскій 59 дв., 432 души |
| 36 | Ст. Расшеватская 1637 дв., 13848 душъ | |
| 37 | „ Старомышастовская 1197 дв., 8504 в. | |
| 38 | „ Сергіевская 584 дв., 4601 душа | |
| 39 | „ Тифлисская 1161 дв., 8592 души | |
| 40 | „ Тихорѣцкая 1856 дв., 13060 душъ | |
| 41 | „ Терновская 2028 дв., 14359 души | |
| 42 | „ Темижбекская 1473 дв., 9019 душъ | „ Тихорѣцкій 269 дв., 5329 душъ |
| 43 | „ Тимошевская 1448 ов., 13987 душъ | |
| 44 | „ Успенская 2108 дв., 17562 души | |
| 45 | „ Хоперская 380 дв., 2629 душъ | |
| 46 | „ Чепѣгинская 520 дв., 4197 душъ | |
| | **Поселенія не казачьи.** | Екатерин. Лебяжская пустынь 1 дв., 145 душъ |
| 47 | Вол. Братская 53 дв., 351 душъ | Сел. Зобовское 36 дв., 350 душ.<br>„ Согласное 69 дв., 508 душ.<br>„ Ново-Екатерин. 18 д. 123 д.<br>„ Новоселовское 33 дв., 420 д.<br>„ Нееленское 54 дв., 436 д.<br>„ Красное 53 дв., 431 душ. |
| 48 | „ Ванновская 502 дв., 6245 душъ | Пос. Коламбетовъ 21 дв., 173 д.<br>„ Ново-Георгіев. 14 дв., 176 д.<br>„ Ново-Пѣховскій 13 д., 141 д. |



| №№ по порядку. | Названіе населенныхъ мѣстъ, имѣющихъ свои самостоятельныя управленія, число дворовъ и число душъ обоего пола къ 1-му сентября 1915 года. | Названіе населенныхъ мѣстъ не имѣющихъ своихъ управленій, находящихся на собствен. землѣ, число дворовъ и число душъ обоего пола. |
|---|---|---|
| 49 | Сел. Леоновское 43 дв., 497 душъ | |
| 50 | „ Новониколаевское 114 дв. 793 души | |
| 51 | Вол. Семеновская 371 дв., 2365 душъ | |
| 52 | Сел. Шереметьевское 87 дв., 1014 душъ | Пос. Шереметьевскій 70 двор., 380 душъ |

| №№ по порядку. | Названіе крестьянскихъ земельныхъ товариществъ, число дворовъ и душъ обоего пола. | Находится въ юртѣ такого-то населеннаго пункта и разстояніе отъ него. |
|---|---|---|
| 1 | 2-е Адоевцевское 7 дв., 66 душъ | Въ юртѣ ст. Архангельск. 8 в. |
| 2 | Архангельское 13 дв., 79 душъ | „ „ „ „ 9 в. |
| 3 | Коськинское 6 дв., 57 душъ | „ „ „ „ 8½ „ |
| 4 | Мариновское 11 дв., 69 душъ | „ „ „ „ 8½ „ |
| 5 | Тихорѣцкое 7 дв., 44 души | „ „ „ „ 8½ „ |
| 6 | Хотенское 6 дв., 43 души | „ „ „ „ 8½ „ |
| 7 | Шрамовскс 6 дв., 51 душа | „ „ „ „ 8 „ |
| 8 | Горошковское 6 ов. 51 душа | „ „ „ Батуринскоя 7 „ |
| 9 | Галушковское 5 двор. — | „ „ „ „ — „ |
| 11 | Пискуновское 2-е | „ „ „ „ 3 „ |
| 12 | Пискуновское 3-е — 6 дв., 60 душъ | |
| 13 | Зинченковское 4 дв., 29 душъ | „ „ „ „ 3 „ |
| 14 | Кухаренковскоэ 27 дв., 336 душъ | „ „ „ „ 4 „ |
| 15 | Мамонтовское 9 дв., 83 души | „ „ „ „ 10 „ |
| 16 | Пирятинское 35 дв., 251 душа | „ „ „ „ 4 „ |
| 17 | Комаровское 16 дв., 102 души | Въ юртѣ ст. Березанской 12 в. |
| 18 | Росляковское 8 дв., 51 душа | „ „ „ „ 5 „ |
| 18 | Бейсугское 11 дв., 91 душа | „ „ „ „ 4 „ |
| 20 | Сентябрьское 9 дв., 64 душъ | „ „ „ „ 6 „ |
| 21 | Буряковское 18 дв. 142 души | „ „ „ „ 8 „ |
| 22 | Щепатковское 13 дв., 88 душъ | „ „ „ „ 16 „ |
| 23 | Глиняное 6 дв., 63 души | „ „ „ „ 14 „ |
| 24 | Брюховецкое 29 дв., 278 душъ | „ „ „ Брюховецкой 13 „ |
| 25 | Валуйское 3 дв., 22 души | „ „ „ „ 18½ „ |
| 26 | Вербицкое 4 дв., 39 душъ | „ „ „ „ 18 „ |
| 27 | Дептовское 2 дв., 6 душъ | „ „ „ „ 16 „ |
| 28 | Далматовское 5 дв., 43 души | „ „ „ „ 15 „ |
| 29 | Мелкольянъ-Кукуровское (Хунгуровское) 4 дв., 28 душъ | „ „ „ „ 7 „ |
| 30 | Незамаевское 10 дв., 97 душъ | „ „ „ „ 18 „ |
| 31 | Полтавское 15 дв., 111 душъ | „ „ „ „ 13 „ |
| 32 | Рябковское 4 дв., 22 души | „ „ „ „ 16 „ |
| 23 | Стринское 21 дв., 154 душъ | „ „ „ „ 18 „ |
| 34 | Харьковское 11 дв., 117 душъ | „ „ „ „ 14 „ |
| 35 | Черниговское 2 дв., 16 душъ | „ „ „ „ 18 „ |
| 36 | Марьинское 72 дв., 818 дтщъ | „ „ вол. Ванновской 12 „ |

| №№ по порядку. | Названіе крестьянскихъ земельныхъ товариществъ, число дворовъ и душъ обоего пола. | Находится въ юртѣ такого-то населеннаго пункта и разстояніе отъ него. |
|---|---|---|
| 37 | Екатеринославское 52 дв., 780 душъ | Въ юртѣ дол. Ванновской 6 в. |
| 38 | Зайцевское 17 дв., 150 душъ | „ „ „ „ 14 „ |
| 39 | Буйское 8 дв., 34 души | „ „ „ „ 13 „ |
| 40 | Яково-Терентьевское 61 дв., 796 душъ | „ „ „ „ 1½ „ |
| 41 | Копаневское 21 дв., 156 душъ | „ „ ст. Дмитріевской 15 „ |
| 42 | Радіоновское 11 дв., 86 душъ | Въ юртѣ ст. Дмитріевс. 15 в. |
| 43 | Дядьковское 4 дв., 36 душъ | „ „ „ Дядьковской 4 „ |
| 44 | Крупковское 7 дв., 76 душъ | „ „ „ „ 8 „ |
| 45 | Остроуховское 19 дв, 158 душъ | „ „ „ „ 8 „ |
| 46 | Мазановское 14 дв., 98 душъ | „ „ „ Журавской 4 „ |
| 47 | Ярмизинское 23 дв, 368 душъ | „ „ „ Ильинской 15 „ |
| 48 | Мухановское 4 дв.. 48 душъ | „ „ „ Иркліевской 10 „ |
| 49 | Андрюшенковское 9 дв, 112 душъ | „ „ „ Кореновской 18 „ |
| 50 | Бабычевское 17 дв., 184 души | „ „ „ „ 13 „ |
| 51 | Щербаковское 3 дв., 23 души | „ „ „ „ 30 „ |
| 52 | Кореновское 7 дв, 69 душъ | „ „ „ „ 12 „ |
| 53 | Мерцаловское 4 дв., 44 души | „ „ „ „ 12 „ |
| 54 | Мохна-Прокопенко 13 дв., 112 душъ | „ „ „ „ 16 „ |
| 55 | Чернаговское 14 дв, 126 душъ | „ „ „ „ 11 „ |
| 56 | Чайковское 4 дв., 56 душъ | „ „ „ „ 10 „ |
| 57 | Медвѣдовское 14 дв., 141 душа | „ „ „ „ 15 „ |
| 58 | Андреевское 3 дв. 31 душа | „ „ „ Ловлинской 1 „ |
| 59 | Гоцевское 4 дв, 33 души | „ „ „ „ 4 „ |
| 60 | Демьяновское 9 дв. 88 душъ | „ „ „ „ 4 „ |
| 61 | 1-е Еглевское 13 дв, 104 души | „ „ „ „ 1 „ |
| 62 | 2-е Еглевское 13 дв., 134 души | „ „ „ „ 2½ „ |
| 63 | Мишневское 5 дв, 50 душъ | „ „ „ „ 5 „ |
| 64 | Мордовцевское 8 дв., 62 души | „ „ „ „ 1 „ |
| 65 | Краснокутское 5 дв., 52 души | „ „ „ „ 2 „ |
| 66 | Рѣшетиловское 9 дв, 82 души | Въ юртѣ хут. Ловлина 5 в. |
| 67 | Мещерское 4 дв., 59 душъ | „ „ „ Лосева 10 „ |
| 68 | Крюковское 12 дв., 117 душъ | „ „ „ „ 8 „ |
| 69 | Унуковское 9 дв., 58 душъ | „ „ „ „ 7 „ |
| 70 | Бѣднягинское 11 дв 86 душъ | „ „ ст. Медвѣдовской 7 „ |
| 71 | Вишневецкое 7 дв., 57 душъ | „ „ „ „ 12 „ |
| 72 | Зарѣчное 4 дв., 47 душъ | „ „ „ „ 8 „ |
| 73 | Короленковское 5 дв., 44 души | „ „ „ „ 8 „ |
| 74 | Лебединское 11 дв, 96 душъ | „ „ „ „ 8 „ |
| 75 | Малышенковское 7 дв., 72 души | „ „ „ „ 8 „ |
| 76 | Брацыловское 2 дв, 21 душа | „ „ „ Новокорсунс. 11 „ |
| 77 | Журавлевское 5 дв., 32 души | „ „ „ „ 11 „ |
| 78 | Сѣрогозское 5 дв., 54 души | „ „ „ „ 11 „ |
| 79 | Строконевское 2 дв., 22 души | „ „ „ „ 12 „ |
| 90 | Егоровское 16 дв., 115 душъ | „ „ „ „ 12 „ |
| 81 | Закрѣповское 1 дв., 7 душъ | „ „ „ „ 12 „ |
| 82 | Герцогское 7 дв., 58 душъ | „ „ „ „ 12 „ |
| 83 | Лисецкое 3 дв., 23 души | „ „ „ „ 8 „ |
| 84 | Мукановское 6 дв., 32 души | „ „ „ „ 9 „ |
| 85 | Галущанское 14 дв., 69 души | „ „ „ „ 11 „ |
| | | „ „ „ „ 12 „ |



| №№ по порядку. | Названіе крестьянскихъ земельныхъ товариществъ, число дворовъ и душъ обоего пола | Находится въ юртѣ такого-то населеннаго пункта и разстояніе отъ него. |
|---|---|---|
| 85 | Залѣзняковское 2 дв., 12 душъ | Въ юртѣ ст. Новокорсунс. 10 в. |
| 86 | Самофаловское 3 дв., 32 души | „ „ „ Новодонецкой 3 „ |
| 87 | Новопокровское 10 дв., 60 душъ | „ „ „ Новопокровс. 7 „ |
| 88 | Переяславское 9 дв. 62 души | „ „ „ Переясловск. 15 „ |
| 89 | Браниовское 10 дв., 71 душа | „ „ „ Пластуновс. 17 „ |
| 90 | Горенковское 2 дв., 19 душъ | „ „ „ „ 6 „ |
| 91 | Гаркушевское 1 дв., 9 душъ | „ „ „ „ 7 „ |
| 92 | Иванченковское 1 дв. 10 душъ | „ „ „ „ 6 „ |
| 93 | Маврійское 11 дв., 84 души | „ „ „ „ 5 „ |
| 84 | Сергіенковское 7 дв., 29 душъ | „ „ „ „ 6 „ |
| 65 | Тарановское 3 дв., 35 душп | „ „ „ „ 18 „ |
| 96 | Хлыстуновское 10 дв., 43 души | „ „ „ „ 18 „ |
| 97 | Платнировское 8 дв., 82 души | „ „ „ Платнировск. 8 „ |
| 98 | Аверинское 8 дв. 102, души | „ „ „ „ 9 „ |
| 99 | Левицкое 8 дв., 111 душъ | „ „ „ „ 15 „ |
| 100 | Кирпильское 7 дв., 90 душъ | „ „ „ „ 9 „ |
| 101 | Вѣтровское 19 дв, 168 душъ | „ „ „ „ 8 „ |
| 102 | Ловлинское 7 дв., 55 душъ | „ „ „ Расшеватск. 12 „ |
| 103 | Карпицкое 2 дв., 19 душв | Въ юртѣ ст. Тимошевской 6 в. |
| 104 | Катковское 2 дв., 23 души | „ „ „ „ 5 „ |
| 105 | Утреннее 5 дв., 68 дошъ | „ „ „ „ 4 „ |
| 106 | Шкурепатское 9 дв., 83 души | „ „ „ „ 4 „ |
| 107 | Іюньское 5 дв., 73 души | „ „ „ Тихорѣцкой 13 „ |
| 108 | Жировское 11 дв., 119 душъ | „ „ „ Успенской 12 „ |
| 109 | Козанское 3 дв., 27 душъ | „ „ „ Хоперской 6 „ |
| 110 | Нефоращанское 15 дв., 131 душа | „ „ „ „ 7 „ |
| 111 | Чернолировское 12 дв. 94 души | „ „ „ Темижбекск. 13 „ |
| 112 | Минковское 11 дв. 81 душа | „ „ „ „ 12 „ |
| 113 | Мовчановское 14 дв., 95 душъ | „ „ „ „ 5 „ |
| 114 | Найденовское 15 дв, 132 души | „ „ „ „ 12 „ |
| 115 | Левченковское 8 дв., 66 душъ | „ „ „ „ 11 „ |
| 116 | Обуховское 3 дв, 17 душъ | „ „ „ Нововладим. 6 „ |
| 117 | Засимовское 2 дв., 14 душъ | „ „ „ „ 5 „ |
| 118 | Богодуховское 7 дв., 43 души | „ „ „ „ 7 „ |
| 119 | Соколовское 11 дв., 74 души | „ „ „ „ 2 „ |
| 120 | Ватулинское 4 дв., 17 душъ | „ „ „ „ 5 „ |
| 121 | Якунинское 7 дв., 47 душъ | „ „ „ „ 6 „ |
| 122 | Александровское 6 дв., 38 душъ | „ „ „ „ 4 „ |
| 123 | Асѣевское 1-е 12 дв., 76 душъ | „ „ „ „ 8 „ |
| 154 | Асѣевское 2-е 3 дв., 27 душъ | „ „ „ „ 8 „ |
| 125 | Несленское | „ „ вол. Семеновск. — „ |
| 126 | Ново-Екатериновское | свѣд. не достав. |
| 127 | Согласное | |
| 129 | Красное | |
| 130 | Тупицинское 5 дв., 23 души | „ „ ст. Наволокинс. 12 „ |
| 131 | Ново-Успенское 9 дв., 50 душъ | „ „ „ „ 12 „ |
| 132 | Сапожковское 5 дв., 33 души | „ „ „ „ 8 „ |
| 133 | Саввинковское 8 дв., 48 душъ | „ „ „ „ 5 „ |

## Лабинскій отдѣлъ.

| №№ по порядку | Названіе населенныхъ мѣстъ, имѣющихъ свои самостоятельныя управленія, число дворовъ и число душъ обоего пола къ 1-му сентября 1915 года. | Названіе населенныхъ мѣстъ, не имѣющихъ своихъ управленій, находящихся на собствен. землѣ, число дворовъ и число душъ обоего пола. |
|---|---|---|
| 1 | Ст. Ахметовская 617 дв., 4184 души | |
| 2 | Хут. Баклановскій 225 дв., 2157 душъ | |
| 3 | Ст. Барсуковская 941 дв., 6296 душъ | |
| 4 | „ Безскорбная 2239 дв., 16734 души | |
| 5 | „ Безстрашная 832 дв., 5055 душъ | Хут. Кишкиновскій (онъ- же Тегень) 14 дв., 59 д. |
| 6 | „ Владимирская 1251 дв., 14822 души | |
| 7 | „ Вознесенская 2406 дв., 15200 душъ | „ Синюха 53 дв., 511 душъ<br>„ Сладкій 81 дв., 519 душъ |
| 8 | Хут. Верхне-Егорлыкскій 152 дв., 950 душъ | |
| 9 | Ст. Григорополисская 2371 дв., 18624 души | |
| 10 | Хут. Грязнушенскій 255 дв, 1668 душъ | |
| 11 | „ Гущинскій 205 дв., 1657 душъ | |
| 12 | „ Еременскій 433 дв., 3573 души | |
| 13 | Ст. Зассовская 1133 дв., 7270 душъ | |
| 14 | Хут. Западный 128 дв. 842 души, | |
| 15 | „ Изобильный 205 дв, 1582 души | |
| 16 | Ст. Каладжинская 969 дв., 4770 душъ | |
| 17 | „ Каменнобродская 1414 дв., 10420 д. | „ Радіоновскій 32 дв, 307 д. |
| 18 | „ Кармалинская 456 дв., 3395 душъ | |
| 19 | Хут. Косякинскій (онъ-же Горькорѣченск) 133 дв, 959 душъ | |
| 20 | Ст. Константиновская 1411 дв, 10344 д. | |
| 21 | „ Курганная 2717 дв, 15670 душъ | |
| 22 | „ Лабинская 3787 дв, 39507 душъ | |
| 23 | Хут. Малотенгинскій 182 дв., 1372 души | |
| 24 | Ст. Михайловская 2950 дв., 18150 душъ | |
| 25 | Хут Мокробалковскій 75 дв., 665 душъ | |
| 25 | „ Надзорный 295 дв., 1787 душъ | |
| 26 | Ст Надежная 1463 дв., 10750 душъ | |
| 28 | „ Николаевская 1126 дв., 10659 душъ | |
| 29 | Ст Новоалександровская 1442 дв., 14251 д. | |
| 30 | Хут. Новоалексѣевскій 448 дв., 2268 душъ | |
| 31 | Ст. Новомарьевская 554 дв., 3742 души | |
| 32 | Хут. Новокавказскій 118 дв., 808 душъ (онъ-же Нижне-Егорлыкскій) | Хут. Смыковъ 44 дв., 402 душъ<br>„ Козловъ 39 дв., 241 душа<br>„ Лиманскій 36 дв., 255 душа |
| 32 | „ Новотроицкая 1645 дв., 14138 душъ | |
| 34 | „ Отважная 801 дв, 5549 душъ | { Заболотневъ 60 дв., 34 2д.<br>{ Куньшевой 24 дв., 129 д. |
| 35 | „ Подгорная 1800 дв., 10430 душъ | |
| 36 | Ст. Попутная 1860 дв, 11886 душъ | |
| 37 | Хут. Привольный 202 дв., 1317 душъ | „ Брижинскій 26 дв., 148 д. |
| 38 | Ст. Прочноокопская 1570 дв., 9800 душъ | „ Хоринскій 33 дв., 301 д. |
| 39 | „ Роднимовская 1490 дв., 9599 душъ | |
| 40 | Ст. Рождественская 749 дв., 5083 души | Хут. Сухой 64 дв., 542 души<br>„ Широкобоковъ 27 дв, 219 д.<br>„Поселокъ“ 136 дв, 924 души (около ст. Изобильн.)<br>Хут. Ильиновскій (быв. Русскій) 48 дв., 323 души |
| 41 | Хут. Русскій 272 дв., 1860 душъ | „ Гранкинъ 46 дв, 353 души |
| 42 | Ст. Сенгилеевская 772 дв., 5511 душъ | |
| 43 | Хут. Синюха (онъ-же Подгорно-Синюхин.) 179 дв, 1247 душъ | |
| 44 | „ Спорный 129 дв., 852 души | |
| 45 | Ст. Темнолѣсская 831 дв, 6978 душъ | |
| 46 | Хут. Темнолѣсскій 299 дв, 1405 душъ | |
| 47 | Ст. Убѣжинская 1126 дв., 7537 душъ | |
| 48 | Хут. Убѣжинскій 297 дв., 1993 души | |
| 49 | Ст. Упорная 1874 дв, 12346 душъ | |
| 50 | „ Урупская 2188 дв., 19307 душъ | „ Кобловъ 17 дв., 127 душъ |
| 51 | Хут. Фельдмаршальскій 224 дв., 1594 души | |
| 52 | „ Царицынскій 120 дв., 618 душъ | Хут. Ляпинскій 82 дв., 523 д. |
| 53 | Ст. Чамлыкская 1637 дв., 11707 душъ | |
| | **Поселенія не казачьи.** | |
| 54 | Гор. Армавиръ 3709 дв., 48006 душъ | |
| 55 | Вол. Вольная 463 дв., 3666 душъ | |
| 56 | Сел. Голицыно 238 дв., 1784 души | |
| 57 | Вол. Коноково 927 дв. 6127 душъ | |
| 58 | „ Кубанская 1945 дв, 18449 душъ | |
| 59 | „ Маламино 329 дв., 2193 души | |
| 60 | „ Новомихайловская 2988 дв., 23205 д. | |
| 61 | „ Отрадо-Ольгинская 654 дв., 4918 д. | Пос. Отрадо-Ольгинскій 91 дв., 802 души |
| 62 | „ Успенская 1248 дв., 9705 душъ | „ Успенскій 42 дв. 260 д |

| №№ по порядку. | Названіе крестьянскихъ земельныхъ товариществъ, число дворовъ и душъ обоего пола. | Находится въ юртѣ такого-то населеннаго пункта и разстоянія отъ него. |
|---|---|---|
| 1 | Барсуковское 12 дв., 105 душъ | Въ юртѣ ст. Барсуковск. 17 в. |
| 2 | Дашевское 8 дв., 59 душъ | „ „ „ „ 14 „ |
| 3 | Ткачевское 2дв., 20 душъ | „ „ „ „ 14 „ |
| 4 | Третьяковское 2 дв., 12 душъ | „ „ „ „ 14 „ |
| 5 | Чечеткинское 1 дв., 7 душъ | „ „ сел. Голыцыно 8 „ |
| 6 | Чириковское 22 дв. 275 душъ | „ „ ст. Григорополь. 18 „ |
| 7 | Сидоровское 9 дв., 68 душъ | „ „ хут. Гущинскаго 5 „ |
| 8 | Концевичевское 5 дв., 47 душъ | |

| №№ по порядку. | Названіе крестьянскихъ земельныхъ товариществъ, число дворовъ и душъ обоего пола. | Находится въ юртѣ такого-то населеннаго пункта и разстояніе отъ него. | | |
|---|---|---|---|---|
| 9 | Екатеринодарское 13 дв., 85 душъ | Въ юртѣ вол. | Конохово | 7 „ |
| 10 | Соколихинское 12 дв., 116 душъ | „ „ ст. | Лабинской | 18 „ |
| 11 | Германовское 26 дв., 230 душъ | „ „ „ | Михайловск. | 15 „ |
| 12 | Чаплыгинское 37 дв., 255 душъ | „ „ „ | „ | 17 „ |
| 13 | Ткачевое 9 дв., 110 душъ | „ „ „ | „ | 14 „ |
| 14 | Майкопское 84 дв., 851 душа | „ „ вол. | Новомихайл. | 22 „ |
| 15 | Машевское 30 дв., 312 душъ | „ „ „ | „ | 20 „ |
| 16 | Вавринское 9 дв., 110 душъ | „ „ „ | „ | 16 „ |
| 17 | Озеровское 29 дв., 419 душъ | „ „ „ | „ | 18 „ |
| 18 | Богородицкое 67 дв., 299 душъ | „ „ „ | „ | 2 „ |
| 19 | Николаенское 42 дв., 578 душъ | „ „ „ | „ | 20 „ |
| 20 | 2-е Щербаковское 14 дв., 168 душъ | „ „ „ | „ | 20 „ |
| 21 | Черединовское 16 дв., 183 души | „ „ „ | „ | 26 „ |
| 22 | Кравченково 14 дв., 91 душа | „ „ „ | „ | 14 „ |
| 23 | Духовское 24 дв., 236 душъ | „ „ „ | „ | 14 „ |
| 24 | Гетмановское 9 дв., 70 душъ | „ „ „ | Констаытин. | 12 „ |
| 25 | Брискореневское 5 дв. 27 душъ | Въ юртѣ ст. | Новомихайл. | 18 в. |
| 26 | Романовское 5 дв., 85 душъ | „ „ „ | Новотроицк. | 26 „ |
| 27 | Болбатовское 5 дв., 48 душъ (оно-же Концевическое) | „ „ „ | „ | 26 „ |
| 28 | Попутное 70 дв., 475 душъ | „ „ „ | Попутной | 2 „ |
| 29 | Отрадное 54 дв., 282 души | „ „ „ | „ | 3 „ |
| 30 | Родниковское 15 дв., 129 душъ | „ „ „ | Родниковск. | 13 „ |
| 31 | Диденковское 6 дв. 67 душъ | „ „ „ | Темнолѣсской | 7 „ |
| 32 | Колесниковское 3 дв. 24 души | „ „ „ | „ | 6 „ |
| 33 | Липовченское 15 дв., 119 душъ | „ „ „ | „ | 6 „ |
| 34 | Цымлянское 9 дв., 85 душъ | „ „ „ | „ | 6 „ |
| 35 | Срединское 22 дв., 160 душъ | „ „ „ | Убѣжинской | 17 „ |
| 36 | Шевцовское 6 дв., 38 душъ | „ „ „ | „ | 15 „ |
| 37 | Кременчугское 5 дв., 26 душъ | „ „ хут. | Убѣжинскаго | 1 „ |
| 38 | Астафьевское 23 дв., 185 душъ | „ „ ст. | Упорной | 9 „ |
| 39 | Маймулинское 12 дв., 124 души | „ „ „ | „ | 8 „ |
| 40 | Патковское 12 дв., 100 душъ | „ „ вол. | Успенской | 18 „ |
| 41 | Хачиковское 14 дв., 94 души | „ „ „ | „ | 8 „ |
| 42 | Лѣвшаковское 20 дв., 132 души | „ „ хут. | Фельдмарш. | 3 „ |
| 43 | Захаровское 1-е 8 дв., 67 душъ | „ „ „ | Царицынск. | 15 „ |
| 44 | Марчихинское 10 дв., 97 душъ | „ „ „ | „ | 15 „ |
| 45 | Нефедьевское 10 дв., 59 душъ | „ „ „ | „ | 25 „ |
| 46 | Старооскольское 12 дв., 87 душъ | „ „ „ | „ | 25 „ |
| 47 | Захаровское 2-е 9 дв., 56 душъ | „ „ „ | „ | 10 „ |
| 48 | Динаевское 11 дв., 69 душъ | „ „ ст. | Вознесенской | 6 „ |
| 49 | Дуцынское 8 дв., 131 душа | „ „ „ | „ | 6 „ |
| 50 | Новоалександровское 3 дв., 8 душъ | „ „ „ | Новоалексан. | 15 „ |
| 51 | Колобовское 65 дв., 397 душъ | Въ юртѣ ст. | Урупской | 8 „ |
| 52 | Перловское 73 дв., 382 души | „ „ „ | „ | 6 „ |
| 53 | Урупское 84 дв., 386 душъ | „ „ „ | „ | 7 „ |
| 54 | Евсѣевское 16 дв., 108 душъ | Въ юртѣ ст. | Вознесенской | 8 „ |
| 55 | Синюхинское 18 дв., 156 душъ | „ „ „ | „ | 11 „ |
| 56 | Хлѣбодаровское 70 дв., 655 душъ | „ „ „ | „ | 10 „ |



| №№ по порядку. | Названіе крестьянскихъ земельныхъ товариществъ, число дворовъ и душъ обоего пола. | Находится въ юртѣ такого-то населеннаго пункта и разстояніе отъ него. | | |
|---|---|---|---|---|
| 57 | Янковское 9 дв., 55 душъ | Въ юртѣ ст. | Вознесенской | 10 в. |
| 58 | Будково-Безгуловское 18 дв., 133 души | „ „ вол. | Кубанской | 9 „ |
| 59 | Забукинское 9 дв., 65 душъ | „ „ „ | „ | 3 „ |
| 60 | Митьковское 13 дв. 72 души | „ „ „ | „ | 4 „ |
| 61 | Норо-Михайловское 2 дв., 7 душъ | „ „ „ | „ | 10 „ |
| 62 | Штейнченъ Владимирск. 16 дв., 227 д. | „ „ „ | „ | 16 „ |
| 63 | Пекловское 8 дв., 70 душъ | „ „ „ | „ | 4 „ |
| 64 | Петровское 1 дв., 19 душъ | „ „ „ | „ | 11 „ |
| 65 | Покровское 40 дв., 223 души | „ „ „ | „ | 6 „ |
| 66 | Сергіевское 1 дв. 7 душъ | „ „ „ | „ | 18 „ |
| 67 | Токоревское 1-е 9 дв. 97 душъ | „ „ „ | „ | 9 „ |
| 68 | Токоревское 2-е 6 дв. 50 душъ | „ „ „ | „ | 9 „ |

## Майкопскій отдѣлъ.

| № № по рядку | Названіе населенныхъ мѣстъ, имѣющихъ свои самостоятельныя управленія, число дворовъ и число душъ обоего пола къ 1-му сентября 1915 года. | Названіе населенныхъ мѣстъ, не имѣющихъ своихъ управленій, находящихся на собствен. землѣ. число дворовъ и число душъ обоего пола. |
|---|---|---|
| | **Поселенія казачьи.** | |
| 1 | Ст. Абадзехская 501 дв., 3419 душъ | |
| 2 | „ Абхазская 132 дв., 1501 душа | |
| 3 | Хут Александровскій 248 дв., 1610 душъ | Хут. Гунькинъ 92 дв., 886 д.<br>„ Атапинъ 120 дв., 1069 д. |
| 4 | Ст. Андрюковская 477 дв., 3048 душъ | |
| 5 | „ Апшеронская 447 дв., 3984 души | |
| 6 | „ Баговская 591 дв., 3149 душъ | |
| 7 | „ Баракаевская 475 дв., 3406 душъ | |
| 8 | „ Беслинеевская 691 дв., 4189 душъ | |
| 9 | „ Бжедуховская 900 дв., 7133 души | |
| 10 | Хут Болговъ 355 дв., 2601 душъ | |
| 11 | Ст. Бѣлорѣченская 2036 дв., 24547 душъ | |
| 12 | „ Воздвиженская 1025 дв., 6610 душъ | Хут. Сухой-Кутъ 234 дв., 1250 д. |
| 13 | Хут Геймановскій 398 дв., 3614 душъ | |
| 14 | Ст. Гіагинская 2110 дв., 16973 души | |
| 15 | „ Губская 1138 дв., 8029 душъ | |
| 16 | „ Гурійская 615 дв., 3461 душа | |
| 17 | „ Дагестанская 305 дв., 2206 душъ | |
| 18 | „ Даховская 463 дв., 3060 душъ | |
| 19 | „ Дондуковская 1395 дв., 11752 души | |
| 20 | „ Имеретинская 508 дв., 3250 душъ | |
| 21 | „ Кабардинская 322 дв., 2156 душъ | |
| 22 | „ Каменномостская 164 дв., 1048 душъ | |

| №№ по порядку. | Названіе населенныхъ мѣстъ, имѣющихъ свои самостоятельныя управленія, число дворовъ и число душъ обоего пола къ 1-му сентября 1015 годв. | Названіе населенныхъ мѣстъ не имѣющихъ своихъ управленій, находящихся на собствен. землѣ, число дворовъ и число душъ обоего пола. |
|---|---|---|
| 23 | Ст. Келермесская 1247 дв., 8473 души | |
| 24 | „ Князе-Михайловская 153 дв., 1030 д. (быв Михайловскій хуторъ) | |
| 25 | „ Костромская 1556 дв , 11967 душъ | |
| 26 | „ Кубанская 440 дв., 3224 души | |
| 27 | Хут. Кубанскій 170 дв., 853 души | |
| 28 | Ст. Кужорская 1551 дв., 10 69 душъ | |
| 29 | „ Курджипская 498 дв , 3488 душъ | |
| 30 | „ Линейная 359 дв., 2264 души | |
| 31 | „ Махошевская 967 дв., 6192 души | Хут. Погуляевъ 38 дв., 238 душ. |
| 32 | „ Некрасовская 1227 дв., 10001 душа | |
| 23 | „ Нефтяная 291 дв.. 2343 души | |
| 34 | „ Нижегородская 186 дв., 1100 душъ | |
| 35 | „ Новолабинская 890 дв., 5880 душъ | |
| 36 | „ Переправная 1129 дв., 7813 душъ | |
| 37 | „ Петропавловская 2846 дв., 22391 душа | |
| 38 | „ Прусская 222 дв., 1615 душъ | |
| 39 | „ Псебайская 916 дв., 5875 душъ | Сел. Шедокъ 234 дв., 1375 д. |
| | | „ Бурное 15 дв., 137 душъ |
| 40 | „ Пшехская 1090 дв.. 5859 душъ | |
| 41 | „ Самурская 311 дв., 2980 душъ | „ Кушинка 28 дв., 193 душ. |
| | | „ Режетъ 16 дв., 107 душъ |
| 42 | „ Севастопольская 312 дв., 2045 душъ | „ Свято-Михайловская афонская пустынь 4 дв., 106 д. |
| 43 | Хут. Скобельскій 275 дв., 1837 душъ | Хут. Веревкинъ 95 дв., 522 д. |
| 44 | Ст. Тверская 596 дв., 2547 душъ | |
| 45 | „ Темиргоевская 2314 дв., 16295 душъ | „ Хопачевъ 52 дв., 326 душ. |
| 46 | „ Тенгинская 882 дв. 6199 душъ | „ Алексѣевскій 80 дв., 515 д. |
| | | „ Дальній 42 дв., 240 душъ |
| 47 | „ Тульская 500 дв., 2829 душъ | |
| 48 | „ Хадыжинская 383 дв., 2340 душъ | „ Хадыжинскій (Куринка) 80 дв., 322 души. |
| 49 | „ Хамкетинская 642 дв., 4908 душъ | |
| 50 | „ Ханская 1393 дв., 8930 душъ | |
| 51 | Ст. Царская 530 дв., 3915 душъ | |
| 52 | „ Чениговская 522 дв., 3118 душъ | |
| 53 | „ Чернорѣченская 375 дв., 2584 души (быв. Черный хуторъ) | |
| 54 | Ст. Ширванская 277 дв., 2459 душъ | |
| 55 | „ Ярославская 1700 дв. 13423 души | |
| | **Поселенія не казачьи.** | |
| 56 | Сел. Алексѣевское 107 дв. 720 душъ (быв. Хамышки). | |
| 57 | Вол. Архиповская 493 дв., 3028 душъ | |
| 58 | Сел. Баранченковское 62 дв , 558 душъ | „ Лесецкій 13 дв., 94 души |
| 59 | Вол. Беноково 941 дв., 6001 душа | |
| 60 | Сел. Воронцово-Дашковское (бывшій Царедарскій 1-й пос. 193 дв., 1131 душа | |



| №№ по порядку. | Названіе населенныхъ мѣстъ, имѣющихъ свои самостоятельныя управленія, число дворовъ и число душъ обоего пола къ 1-му сентября 1915 года. | Названіе населенныхъ мѣстъ не имѣющихъ своихъ управленій, находящихся на собствен. землѣ, число дворовъ и число душъ обоего пола. |
|---|---|---|
| 61 | вол. Елизаветпольская 96 дв., 923 души | Сел. Гунайское 77 дв., 546 д. |
| | | „ Гойты 64 дв., 456 душъ |
| | | „ Котловинское 29 дв., 221 д. |
| | | „ Перевальное 43 дв., 401 д. |
| 62 | „ Княжеская 131 дв. 854 души | Пос. Кунск.-Поляны 22 дв., 193 д. |
| 63 | Сел. Леонтьевское 80 дв., 667 душъ | |
| 64 | Гор. Майкопъ 6615 дв., 51761 душа | |
| 65 | Вол. Мостовая 889 дв., 4719 душъ | |
| 66 | „ Натырбово 1011 дв., 6694 души | |
| 67 | Сел. Новоалексѣевское (быв. п. сел. Царе-Дарскій Малый 126 дв. 675 душъ | |
| 68 | Вол. Новоконстантиновская 135 дв., 2450 д. | |
| 69 | Сел. Перумовское (быв. пос. Архангельскій.) 35 дв., 203 души | |
| 70 | Вол. Прохладная (быв. хут. Сахрай) 90 дв., 585 душъ | |
| 71 | Вол. Сергіевская 444 дв., 2814 душъ | |
| 72 | „ Соленая 135 дв., 796 душъ | |
| 73 | „ Темнолѣсская 115 дв., 1014 душъ | Пос. Курджипскій 10 дв., 74 д. |
| | | „ Ялефиренк. 12 дв., 93 душ. |
| 74 | „ Унароково 746 дв., 5113 душъ | |
| 75 | „ Филиповская 873 дв., 5682 души | |
| 76 | „ Царскій-Даръ 1063 дв., 788 душъ | |
| 77 | „ Штурбино 165 дв. 1995 душъ | |
| | **Поселенія горскія.** | |
| 78 | Аулъ Бжедуховскій 271 дв , 1918 душъ | Игнатьевскій 28 дв , 219 д. |
| | | Чехракскій 63 дв., 443 д. |
| 79 | „ Блечепсинскій 543 дв., 2953 души | Постернака 23 дв., 197 д. |
| | | Звѣздилинъ 28 дв., 252 д. |
| 90 | „ Джеракаевскій 236 дв., 1520 душъ | |
| 81 | „ Егерухаевскій 404 дв. 2469 душъ | |
| 82 | „ Кошехабльскій 435 дв., 2880 душъ | |
| 83 | „ Пжизовскій 431 дв., 2540 душъ | |
| 84 | „ Темиргоевскій 526 дв. 3190 душъ | |
| 85 | „ Ульскій 537 дв., 3495 душъ | |
| 86 | „ Хакуриновскій 501 дв., 2864 души | Аулъ Мамхеговс. 319 дв., 1728 д. |
| 87 | „ Хатажукаевскій 1010 дв., 6176 душъ | |
| 88 | „ Хачемзіевскій 238 дв., 1018 душъ | |
| 89 | „ Ходзскій 392 дв., 2570 душъ | |

| №№ по порядку. | Названіе крестьянскихъ земельныхъ товариществъ, число дворовъ и душъ обоего пола. | Находится въ юртѣ такого-то населеннаго пункта и разстояніе отъ него. | |
|---|---|---|---|
| 1 | Братское 57 дв., 205 душъ | Въ юртѣ хут. Александр. | 8 в. |
| 2 | Зубовское 10 дв., 60 душъ | „ „ „ „ | 1 „ |
| 3 | Тер уговское 25 дв., 199 душъ | Въ юртѣ вол. Архиповс. | 1 в. |
| 4 | Вербинское 52 дв., 311 душъ | „ „ „ „ | — „ |
| 5 | Лисецкое 14 дв., 98 душъ | „ „ „ „ | 3 „ |
| 6 | Ряженное 10 дв. 52 души | „ „ сел. Баранчен. | 1 „ |
| 7 | Шульгиновское 7 дв. 45 душъ | „ „ „ „ | 1½ „ |
| 8 | Долгое 14 дв. 112 душъ | „ „ ст. Бжедуховс. | 8 „ |
| 9 | Мартыновское 17 дв., 124 души | „ „ „ „ | 8 „ |
| 10 | Везладновское 52 дв., 468 душъ | „ „ аула Блечепсин. | 5 „ |
| 11 | Днѣпровское 14 дв., 130 душъ | „ „ „ „ | 4 „ |
| 12 | Тенгинское 20 дв., 200 душъ | „ „ хут. Гейманов. | 6 „ |
| 13 | Лодянское 10 дв., 82 души | „ „ ст. Гіагинской | 10 „ |
| 14 | Костылевское 15 дв., 93 души | „ „ „ „ | 6 „ |
| 15 | Кобзаревское 9 дв. 92 души | „ „ „ „ | 9 „ |
| 16 | Бугаевское 13 дв., 79 душъ | „ „ „ Губскси | 13 „ |
| 17 | Бѣлянское 15 дв., 119 душъ | „ „ „ Дондуков. | 5 „ |
| 18 | Дондуковское 6 дв., 45 душъ | „ „ „ „ | 3 „ |
| 18 | Кабардинское 28 дв., 194 души | „ „ „ Кабардинск. | 6 „ |
| 20 | Конивецкое 11 дв., 118 душъ | „ „ „ Князе-Мих. | 7 „ |
| 21 | Кармалинское 15 дв., 105 душъ | „ „ „ „ | 1 „ |
| 22 | Воробьевское 6 дв., 30 душъ | „ „ „ Костромс. | 10 „ |
| 23 | Гедроицкое 48 дв., 290 душъ | „ „ „ „ | 13 „ |
| 24 | Ильяшенковское 10 дв., 61 душа | „ „ „ „ | 15 „ |
| 25 | Кармалинское 20 дв., 190 душъ | „ „ „ „ | 12 „ |
| 26 | Чафракское 10 дв., 79 душъ | „ „ „ „ | 9 „ |
| 27 | Кужорское 24 дв., 213 душъ | „ „ „ Кужсрской | 8 „ |
| 28 | Тимошенковское (свѣд. не достав.) | „ „ „ Ппебайской | |
| 29 | Акритасовское 15 дв., 132 души | Въ юртѣ ст. Линейной | 4 в. |
| 30 | Догужіевское 28 дв., 192 души | „ „ „ Некрасов. | 3 „ |
| 31 | Пульхровское 16 дв., 119 душъ | „ „ „ „ | 1 „ |
| 32 | Михайловское 31 дв., 209 душъ | „ „ вол. Новоконст. | 8 „ |
| 33 | Сергіевское 21 дв., 154 души | „ „ „ „ | ½ „ |
| 34 | Тарасовское 47 дв., 370 душъ | „ „ „ „ | 1 „ |
| 35 | Георгіевское 18 дв. 127 душъ | „ „ „ „ | 7 „ |
| 36 | Михельсоновское 12 дв., 100 душъ | „ „ „ „ | 6 „ |
| 37 | Легезинское 7 дв., 53 души | „ „ „ „ | 8 „ |
| 38 | Горяиновское 13 дв., 101 душа | „ „ ст. Переправн. | 5 „ |
| 39 | 1-е и 2-е Тимошенковское 9 дв., 42 души | „ „ „ „ | 10 „ |
| 40 | Пшеховское 25 дв., 149 душъ | „ „ „ Пшехской | 12 „ |
| 41 | Аболдуевское 7 дв., 61 душа | „ „ вол. Сергіевск. | 6 „ |
| 42 | Владиславское 33 дв., 261 душа | „ „ „ „ | 7 „ |
| 43 | Дробышевское 7 дв., 22 души | „ „ „ „ | 6 „ |
| 44 | Екатериновское 15 дв., 228 душъ | „ „ „ „ | 4 „ |
| 45 | Мокалиновское 4 дв., 27 душъ | „ „ „ „ | 8 „ |
| 46 | Пулягинское 20 дв., 126 душъ | „ „ „ „ | 2 „ |
| 47 | Скрынниковское 20 дв., 202 души | „ „ „ „ | 5 „ |
| 48 | Шишкинское 37 дв, 261 душа | „ „ „ „ | 2 „ |



| №№ по порядку. | Названіе крестьянскихъ земельныхъ товариществъ, число дворянъ и душъ обоего пола | Находится въ юртѣ такого-то населеннаго пункта и разстоянія отъ него | |
|---|---|---|---|
| 49 | Лебедевское 4 дв., 30 душъ | Въ юртѣ вол. Сергіевск. | 2 в. |
| 50 | Карбановское 30 дв.. 223 души | „ „ ауіа Темиргоев. | 12 „ |
| 51 | Лотаревское 5 дв., 33 души | „ „ „ „ | 4 „ |
| 52 | Киселевское 1 и 2-е 35 дв.. 213 д. | „ „ „ „ | 7 „ |
| 53 | Саратовское 150 дв., 1382 души | „ „ „ „ | 3 „ |
| 54 | Кіевское 40 дв., 330 душъ | „ „ „ „ | 5 „ |
| 55 | Ковальчукское 5 дв., 22 души | „ „ „ „ | 6 „ |
| 56 | Стародубовское 33 дв. 284 душъ | „ „ „ „ | 3 „ |
| 57 | Дьяково 11 дв. 75 душъ | „ „ „ Тульскаго | 20 „ |
| 58 | Верхне-Назаровское 39 дв., 410 д. | „ „ вол. Филипповс. | 7 „ |
| 59 | Сиротинское 7 дв., 58 душъ | „ „ „ „ | 3½ „ |
| 60 | Дерябинское 27 дв., 332 души | „ „ „ „ | 3 „ |
| 61 | Путининское 18 дв. 230 душъ | „ „ „ „ | 11 „ |
| 62 | Ерыгинское 43 дв., 310 душъ | „ „ „ „ | 2 „ |
| 63 | Гуниновское 10 дв., 77 душъ | „ „ „ „ | 7 „ |
| 64 | Бродовое 40 дв. 380 душъ | „ „ „ „ | 9 „ |
| 65 | Симановское 10 дв., 71 душа | „ „ аула Хачемзіев. | 8 „ |
| 66 | Шелковниково 70 дв., 629 душъ | „ „ „ Ходзскаго | 6 „ |
| 67 | Дукмасовское 30 дв., 227 душъ | „ „ вол. Царско-Дарск. | — „ |
| 68 | Дукмасово 102 дв., 654 души | „ „ аулъ Ульскаго | 5 „ |
| 69 | Кохановское 5 дв., 10 душъ | „ „ „ Унароково | 2 „ |
| 70 | Горбаконевское 31 дв., 206 душъ | „ „ ст. Бѣлорѣченск | 5 „ |
| 71 | Лантратовское 12 дв., 78 душъ | „ „ „ „ | 15 „ |
| 72 | Зубковское 23 дв.. 146 душъ | „ „ „ „ | 5 „ |

## Баталпашинскій отдѣлъ.

| №№ по порядку. | Названіе населенныхъ мѣстъ, имѣющихъ свои самостоятельныя управленія, число дворовъ и число душъ обоего пола къ 1-му сентября 1915 года. | Названіе населенныхъ мѣстъ не имѣющихъ своихъ управленій, находящихся на собствен. землѣ, число дворовъ и число душъ обоего пола. |
|---|---|---|
| | **Поселенія казачьи:** | |
| 1 | Ст. Баталпашинская 2936 дв., 19584 души | |
| 2 | „ Бекешевская 1651 дв., 12343 души | |
| 3 | „ Бѣломечетская 807 дв., 5782 души | Хут. Широкій 82 дв., 498 душъ<br>„ Яманъ-Джалга 41 дв., 290 д. |
| 4 | „ Воровсколѣсская 1025 дв., 7275 душъ | |
| 5 | „ Георгіевская (выв. хуторъ Вѣломечетскій) — — | |
| 6 | „ Зеленчукская 1213 дв., 7695 душъ | |
| 7 | „ Исправная 1100 дв., 7687 душъ | |
| 8 | „ Кардоникская 1162 дв., 8213 душъ | |

| №№ по порядку. | Названіе населенныхъ мѣстъ, имѣющихъ свои самостоятельныя управленія, число дворовъ и число душъ обоего пола къ 1-му сентябри 1915 года. | Нозваніе населенныхъ мѣстъ не имѣющихъ своихъ управленій, нахбдящихся на собствен. землѣ, число дворовъ и число душъ обоего пола. |
|---|---|---|
| 9 | Ст. Красногорская 252 дв., 1686 душъ | |
| 10 | „ Невинномысская 1895 дв., 15421 душа | Хут. Бурсаковскій 49 дв., 304 д.<br>„ Усть-Невинном. 50 дв., 261 д.<br>„ Родниковскій 76 дв., 542 д<br>„ Козинскій 30 дв., 185 д. |
| 11 | „ Отрадная 2063 дв., 15914 душъ | |
| 12 | „ Передовая 1108 дв., 7799 оуши д. | |
| 13 | „ Преградная 700 дв., 4248 душъ | |
| 14 | Хут. Рощинскій 215 дв., 1370 душъ | „ Глубскій 19 дв., 136 душ. |
| 15 | Ст. Спокойная 1621 дв., 13057 душъ | |
| 16 | „ Сторожевая 901 дв., 2839 душъ | |
| 17 | „ Суворовская 1585 дв., 10873 души | |
| 18 | „ Удобная 1481 дв., 11947 душъ | Хут. Чухракъ 78 дв., 457 душъ<br>„ Зеленчукско-Мостовой 75 дв., 356 душъ |
| 19 | „ Устъ-Джегутиная 778 дв., 4921 душа | Сел. Кольцовское 12 дв., 80 д. |
| | **Поселенія не казачьи:** | |
| 20 | Вол. Богословская 1150 дв., 4912 душъ | |
| 21 | „ Великокняжеская 116 дв., 1281 душъ | Хут. Александродаръ 87 дв., 791 душа |
| 22 | Сел. Георгіе-Осетин. 414 дв., 3247 душъ | |
| 23 | Вол. Гусаровская 170 дв., 808 душъ | Пос. Олейниковъ 14 дв, 90 д.<br>„ Братковскій 83 дв., 603 д.<br>„ Опочиновскій 114 дв., 526 д<br>„ Улановскій 27 дв., 165 д. |
| 24 | Сел. Джегонаско-Еврейское 40 дв., 581 д. | |
| 25 | „ Ермоловская 132 дв., 897 душъ | |
| 26 | „ Ивановская 693 дв,, 5264 души | |
| 27 | „ Ивано-Сусановск. 404 дв,, 2267 душъ | |
| 28 | „ Козьминская 1754 дв,, 10851 душъ | |
| 29 | „ Ливонская 227 дв., 845 душъ | |
| 30 | Сел. Марухо-Эстонское 39 дв., 233 души | „ Хусы-Кардон. 50 дв. 254 д. |
| 31 | Вол. Ново-Урупская 92 дв., 1015 душъ | |
| 32 | „ Ольгинская 556 дв., 4758 душъ | |
| 33 | „ Пантелеймоновская 210 дв., 1075 д. | |
| 34 | Сел. Рождественское 211 дв., 2073 души | |
| 35 | „ Хасаутъ-Греческое 101 дв., 681 душа | |
| | **Поселенія горскія:** | |
| 36 | Аулъ Атажукинскій 361 дв., 2827 душъ | |
| 37 | „ Атлескировскій 126 дв., 950 душъ | „ Баташевскій 78 дв., 648 д. |
| 38 | „ Бибердовскій 187 дв., 1579 душъ | |
| 38 | „ Боронцово-Карачев. 150 дв., 826 д. | |
| 40 | „ Джазлыкскій 227 дв., 1574 душъ | |
| 41 | „ Даутскій 118 дв., 925 душъ | |



| №№ по порядку. | Назнаніе населенныхъ мѣстъ, имѣющихъ свои самостоятельныя управленія, число дворовъ и число душъ обоего пола къ 1-му сентября 1915 года. | Названіе населенныхъ мѣстъ не имѣющихъ своихъ управленій, находящихся на собствен. землѣ, число дворовъ и число душъ обоего пола. |
|---|---|---|
| 42 | Аулъ Джегутинскій 784 дв., 4805 душъ | |
| 43 | „ Докшуковскій 125 дв., 967 душъ | |
| 44 | „ Дударуковскій 277 дв, 1903 души | |
| 45 | „ Егибоковскій 71 дв., 500 душъ | |
| 46 | „ Каменномостск. 284 дв., 1478 душъ | |
| 47 | „ Картъ-Джюртск. 1402 дв., 6869 душъ | |
| 48 | „ Кассаевскій 277 дв., 2184 душъ | |
| 49 | „ Клычевской 202 дв, 1689 душъ | Пос. Балтинскій 93 дв., 698 д. |
| 50 | „ Карамурзинскій 293 дв., 1565 душъ | |
| 51 | „ Коноковскій 81 дв., 555 душъ | |
| 52 | „ Кувинскій 315 дв., 2042 души | |
| 53 | „ Кумско-Лоовскій 304 дв.. 1276 душъ | |
| 54 | „ Кургоковскій 165 дв., 998 душъ | |
| 55 | „ Лоовско-Зеленчукскій 192 дв, 1386 д. | |
| 56 | „ Лоовско-Кубанскій 314 дв, 2148 д. | |
| 57 | „ Мансуровскій 239 дв., 1346 душъ | „ Шабазовскій 195 дв., 1007 д. |
| 58 | „ Маринскій 470 дв., 296 душъ | |
| 59 | „ Нижне-Тебердинскій (онъ не Сентинскій) 169 дв., 1416 душъ | |
| 60 | „ Тебердинскій 517 дн., 2752 души | |
| 61 | „ Тахтамышевскій 517 дв., 2699 душъ | |
| 62 | „ Тазартукскій 326 дв., 2195 душъ | „ Бересланов. 93 дв, 665 д |
| 63 | „ Ураковскій 271 дв., 1654 душъ | |
| 64 | „ Урупскій 496 дв., 3160 душъ | |
| 65 | „ Учкуланскій 1038 дв., 6900 душъ | |
| 66 | „ Хумаринскій 65 дв., 583 души | |
| 67 | „ Хохандуковскій 315 дв., 2234 души | |
| 68 | „ Хурзукскій 1212 дв,, 6404 души | |
| 68 | „ Шахъ-Гиреевскій 218 дв., 1299 душъ | |
| 70 | „ Эрсаконскій 164 дв., 1472 души | Пос. Кіевскій 8 дв., 66 душъ |

| №№ по порядку. | Названіе крестьянскихъ земельныхъ товариществъ, число дворомъ и душъ обоего пола. | Находится въ юртѣ такого-то населеннаго пункта и разстояніе отъ него. |
|---|---|---|
| 1 | Гондрабугское 9 дв. 55 душъ | Въ юртѣ ст. Баталпаш. 15 в. |
| 2 | Крамаровское 18 дв., 141 душа | „ „ „ „ 18 „ |
| 3 | Кудерское 5 дв., 46 душъ | „ „ „ „ 16 „ |
| 4 | Погорѣловское 4 дв., 40 душъ | „ „ „ „ 15 „ |
| 5 | 2-е Соколовское 9 дв., 75 душа | „ „ „ „ 15 „ |
| 6 | Кучеровское 14 дв., 91 душа | „ „ „ Бекешевской 15 „ |
| 7 | Любимовское (владѣльцы живутъ на участкѣ Кучеровскаго т-ва) | „ „ „ „ 15 „ |
| 8 | 2-е Муратовское 5 дв., 50 душъ | „ „ „ „ 10 „ |
| 9 | 2-е Аджіевское 16 дв., 94 души | „ „ аулъ Дударуковск. 18 „ |

| №№ по порядку. | Названіе крестьянскихъ земельныхъ товариществъ, число дворовъ и душъ обоего пола. | Находится въ юртѣ такого-то населеннаго пункта и разстояніе отъ него. |
|---|---|---|
| 10 | Горанское 5 дв., 40 душъ | Въ юртѣ вол. Ивано-Сусанов. 5 „ |
| 11 | Андреевское 27 дв., 123 души | „ „ „ Ивановской 7 „ |
| 12 | Дегтяревское 16 дв., 153 души | „ „ „ „ 5 „ |
| 13 | Александро-Михайловск. 40 дв., 375 душъ | „ „ „ „ 4 „ |
| 14 | Харьковское 12 дв. 91 душа | „ „ „ „ 5 „ |
| 15 | Валуевское 21 дв., 172 души | „ „ „ Казьминскій 5 „ |
| 16 | Благодарное 66 дв., 441 душа | „ „ „ „ 18 „ |
| 17 | Бобринецкое 7 дв., 89 душъ | „ „ „ „ 18 „ |
| 18 | Пискуновское 30 дв., 259 души | „ „ „ „ 13 „ |
| 19 | Голованевское 7 дв., 39 душъ | „ „ „ „ 1 „ |
| 20 | Семеновское 31 дв., 132 души | „ „ „ „ 1 „ |
| 21 | Боровское 13 дв., 96 душъ | „ „ „ „ 18 „ |
| 22 | Бѣловское 9 дв., 40 душъ | „ „ „ „ 1 „ |
| 23 | Васильевское 12 дв., 99 душа | „ „ „ „ 5 „ |
| 24 | Вревское 53 дв., 413 душъ | „ „ „ „ 15 „ |
| 25 | Гоголевское 9 дв., 97 душъ | „ „ „ „ 12 „ |
| 25 | Игнатьевское 25 дв., 193 душъ | „ „ „ „ 12 „ |
| 26 | Мищенковское 35 дв., 407 души | „ „ „ „ 6 „ |
| 28 | Стуконовское 37 дв., 132 души | „ „ „ „ 15 „ |
| 29 | Джагуповское 3 дв., 18 души | „ „ аулъ Карамурзин. 8 „ |
| 30 | Ураковское 30 дв., 229 душъ | „ „ „ „ 2 „ |
| 31 | Жарковское 9 дв., 59 душъ | „ „ ст. Невинномысск. 9 „ |
| 32 | Маковское 28 дв., 197 душъ | „ „ „ „ 7 „ |
| 33 | Таврическое 41 дв., 221 душъ | „ „ „ „ 3 „ |
| 34 | Колобовское 65 дв., 397 душъ | „ „ аула Урупскаго 8 „ |
| 35 | Перловское 73 дв., 382 души | „ „ „ „ 6 „ |
| 36 | Урупское 84 дв., 386 душъ | „ „ „ „ 7 „ |
| 37 | Жураковское 14 дв., 82 душъ | „ „ „ Эрсаконскаго 3 „ |
| 38 | Январско 6 дв., 86 душъ | „ „ „ „ 6 „ |
| 39 | Казьминское 15 дв., 118 душъ | Въ юртѣ аул Шахъ-Гиреев. 2 в. |
| 40 | Шмелевское 12 дв., 93 душъ | „ „ „ „ 2 „ |

# Алфавитный списокъ

# НАСЕЛЕННЫХЪ МѢСТЪ

## Кубанской области.

| №№ по порядку. | Названіе населеннаго мѣста. Сверхъ его—общее число десятинъ земельнаго довольствія. Подъ нимъ—общее число душъ всего населенія. Въ скобкахъ—указаніе если административно причисленъ къ иному мѣсту, (не имѣя своего правленія). | Земельное довольствіе въ десятинахъ. | | | | | | | НАСЕЛЕНІЕ. | | | | | | | | | АДМИНИСТРАТИВНОЕ ПОДЧИНЕНІЕ. | | | | | | | | | | Разстояніе въ верстахъ. | | | | Почтов. адрес (куда нап равл. корре спонденціи и отмѣтка есть-ли те леграфъ. |
|---|---|---|---|---|---|---|---|---|---|---|---|---|---|---|---|---|---|---|---|---|---|---|---|---|---|---|---|---|---|---|
| | | Число паевыхъ надѣловъ. | Пахоты. | Сѣнокосу. | Выпасу (толоки или выгона). | Лѣса, садовъ и кустарника. | Плавней или болотъ | Иныхъ угодій. | Число дворовъ (домохозяйствъ) | | ЧИСЛО ДУШЪ. | | | | Національность коренныхъ жителей. | Вѣроисповѣданіе коренныхъ жител. | Какого административ. участка и какого управленія отдѣла. | Какого призывн. уч по отбыв. воинской повинности. | Какого Округа православнаго благочинія. | Какого участка Суд.-Миров. Округа. | Какого Суд.-Слѣдст. участка. | Какого податного участка. | Какого акцизнаго участка. | Какого медицинскаго участка. | Какого ветеринарнаго участка. | Какого Инспекторскаго района, дир. Нар. уч. | Административныя учрежденія и лица, а также другія достопримѣчательности, если таковыя имѣются здѣсь. | Отъ гор. Екатеринодара. | Отъ Управ. Отдѣла. | Отъ своей волости. | Отъ ближайшей ж. дор. станціи и назв. ея: | |
| | | | | | | | | | Коренныхъ жителей. | Иногородн. жителей. | Коренныхъ жителей. | | Иногороднихъ. | | | | | | | | | | | | | | | | | | |
| | | | | | | | | | | | | | Осѣдло живутъ. | | Временно прож. | | | | | | | | | | | | | | | | |
| | | | | | | | | | | | М. | Ж. | М. | Ж. | М. | Ж. | | | | | | | | | | | | | | | |
| 1 | 2 | 3 | 4 | 5 | 6 | 7 | 8 | 9 | 10 | 11 | 12 | 13 | 14 | 15 | 16 | 17 | 18 | 19 | 20 | 21 | 22 | 23 | 24 | 25 | 26 | 27 | 28 | 29 | 30 | 31 | 32 | 33 | 34 | 35 |
| 1 | 17795 дес. Абадзехская ст. . 3419 душъ. | 700 | 988 | 1925 | 290 | 10559 | 11 | 1072 | 367 | 134 | 1188 | 1224 | 280 | 281 | 162 | 284 | Рус. | Пра | 3 уч. Майк. отд. | Майк. | 26 | 1 уч. | 4 уч. | Майк. отд | 2 уч. | Майк. | 19 | 4 | Одна церковь, шк., стан. прав., училище, кредитн. т-во. | 192 | 27 | — | 27 ст. Майкопъ А.-Т. ж. д. | Майкопск поч. кон. |
| 2 | 19550 дес. Абинская ст. . . 20520 душъ. | 1575 | 9450 | 800 | 1900 | 5300 | 1200 | 920 | 812 | 958 | 2782 | 2810 | 4849 | 4877 | 2605 | 2597 | Рус. | Пра | 2 уч. Там. отд. | Там. | 18 | 4 уч. Темр. округ. | 2 уч. Там. отд. | 1 уч. Там. отд. | 6 уч. 1 окр. | 1 уч. | 39 уч. | 10 | Камера мирового судьи 4 уч. Темр. окр., Участковъ. Нач. 2 уч. Там. отд., благочинный 18 окр., почт.-тел. конт., Абинская ж. д. ст. Вл. ж. д., акцизн надсмотрщ. 6 уч. 1 окр., о-во вз. кр. и правл. мелк. кредита. | 7 | 55 | — | 3 Абин. Вл. ж.д. | Абинское почт. отдѣ. |
| 3 | 7456 дес. Абхазская ст. . . 1501 душа | 345 | 2562 | 712 | 586 | 3435 | — | 161 | 213 | 19 | 567 | 603 | 43 | 38 | 136 | 114 | Рус. | Пра | 4 уч. Майк. отд. | Майк | 16 | 4 уч. Екат. окр. | 6 Майк. отд. | Майк. | 7 уч. 1 окр. | Майк. | 19 | 1 | Станичн. правл., 1-классн. министер. учил. и кредитн. т-вг | 75 | 75 | — | 15 Кабард. А.-Т. ж. дор. | Имеретинское поч. о |
| 4 | 3031 дес. 300 к. с. Аламій аулъ . . . 2050 душъ. | 496 | 1200 | 300 | 200 | 715 | 576 | 40 300 к. с. | 156 | 143 | 493 | 418 | 532 | 541 | 36 | 30 | Горц. | Маг | 1 уч. Екат. отд. | Екат. | — | 6 уч. Екат, окр. | 3 уч. Майк. отд. | Екат. | 4 уч. 2 окр. | Екат. | 2 | 1 | Аульное правл. и школа «Медресе». | 45 | 45 | — | 12 Васюр. ж. д. | Старокорс. п.-т. контор |
| 5 | 11583 дес Азовская ст. . . 3721 душа | 476 | 3500 | 530 | 1216 | 5853 | 426 | 58 | 310 | 240 | 907 | 922 | 651 | 641 | 300 | 300 | Рус. | Пра | 3 уч. Екат. отд. | Еаат | 18 | 7 уч. | 1 уч. Екат отд. | Екат. | 6 уч | 10 уч. | 4 уч. | 10 | Станичн. правл. два одноклассн. кт. учил., ссудо-сберегат. т-во мелк. кредита. | 38 | 38 | — | 9 Сѣв. Вл. ж. дор. | Ильское почт. отдѣ |
| 6 | 2774 дес. Албашскій хут. . 1161 душа | 246 | 2069 | — | 705 | — | — | = | 148 | 8 | 432 | 449 | 72 | 67 | 72 | 69 | Рус. | Пра | 1 уч. Ейс. отд. | 1 уч. Ейск. | 5 | 4 уч. | 5 уч. | Ейск. уч. | 4 уч. 3 окр. | 4 | 33 | 6 | Хут. правл. и училище. | 155 | 58 | 12 | 47 Ейск. ж. д. | Новодеревян. поч. от |
| 7 | 3859 дес. Александровск ст. 2234 души | 287 | 2971 | 40 | 250 | — | 55 | 563 | 159 | 17 | 551 | 537 | 36 | 39 | 565 | 506 | Рус. | Пра | 1 уч. Ейс. отд. | Ейск. | 4 | 5 уч. Ейск. окр. | 5 уч. Ейск. отд. | 2 уч. Ейск отд. | 3 уч. | 4 | 35 уч. | 6 | Хут. правл. и 2-кл. учил. | 150 | 25 | — | 24 Уман. Ейской ж. д. | Новоминск п.т. отдѣл |
| 8 | 1098 дес. Александровск. х. 1610 душъ | 204 | 917 | — | 178 | — | 3 | — | 86 | 162 | 197 | 192 | 458 | 464 | 144 | 155 | Рус. | Пра | 1 уч. Майк. отд. | Майк. | 12 | 6 уч. Екат. окр. | 3 уч. Майк. отд. | Майк. | 6 уч. 3 окр. | Майк. | 17 | 2 | Хут. правл. и 2 однокл. уч. М. Н. П. | 90 | 70 | — | 16 Гречишк. | Тифлисско п.-т. отдѣл |
| 9 | 880 дес. Александровс. сел. 716 душъ | 30 | 523 | — | 270 | 27 | — | 60 | 36 | 2 | 315 | 294 | 5 | 7 | 50 | 45 | Нѣм. | Лю | 1 уч. Ейск отд. | 1 Ейск. | — | 4 Ейск. | 1 Ейск | 1 Ейск. | 4 уч. 3 окр. | — | 29 | 6 | Сельск. правл., молитв. домъ, разъѣздъ съ остановк. всѣхъ повад. Ейск. Ж. д. | 190 | 85 | — | Разъѣзд. Александ. Ейс ж.д. | Ейская п.-т. контора. |
| 10 | 359 дес. Александровс. пос. (прич. къ Львовско-Тов. вол.) 352 души | 40 | 240 | 10 | 100 | — | 9 | — | 6 | 40 | 23 | 30 | 117 | 143 | 20 | 19 | Рус. | Пра | 1 уч. Екат. отд. | 1 Екат. | — | 7 Екат. | 1 Екат | 1 Екат. | 1 | Екат. | 4 Екат. | 10 | — | 42 | 52 | 4 | 22 Ильская Вл. ж. д. | Ильское почт. отдѣл |

| № по порядку. | Названіе населеннаго мѣста. Сверху его общее число десятинъ земельнаго довольствія. Подъ нимъ—общее число душъ всего населенія. Въ скобкахъ—указаніе, если административно причисленъ къ иному мѣсту (не имѣетъ своего правленія). | Земельное довольствіе въ десятинахъ. Число пашлыхъ надѣловъ. | Пахоты. | Сѣнокосу. | Выпасу (толоки или выгона). | Лѣса, садовъ и кустарника. | Славней или болотъ. | Иныхъ угодій. | НАСЕЛЕНІЕ. Число дворовъ (домохозяйствъ) Коренныхъ жителей. | Иногородн. жителей. | ЧИСЛО ДУШЪ. Коренныхъ жителей. м. | ж. | Иногородныхъ. Осѣдло живутъ. м. | ж. | Временно прож. м. | ж. | Національность коренныхъ жителей. | Вѣроисповѣданіе коренныхъ жител. |
|---|---|---|---|---|---|---|---|---|---|---|---|---|---|---|---|---|---|---|
| 1 | 2 | 3 | 4 | 5 | 6 | 7 | 8 | 9 | 10 | 11 | 12 | 13 | 14 | 15 | 16 | 17 | 18 | 19 |
| 11 | 1965 дес. Александродаръ с. 741 душа (прич. къ Великокняж. вол.) | 30 | 1260 | — | 552 | 79 | — | 74 | 66 | 21 | 203 | 203 | 32 | 30 | 173 | 15 | Нѣм. | Мѣ |
| 12 | 4276 дес. Александро-Невская станица. 1968 душъ. | 318 | 2572 | — | 1704 | — | — | — | 221 | 140 | 560 | 525 | 418 | 391 | 41 | 33 | Рус. | Пра |
| 13 | 416 дес. 2300 к. с. Алексѣевское сел. (быв. Хамышки Темнолѣс. вол.). 720 душъ. | 11 | 36 | 25 | 384 2100 | — | 23 200 | 4 | 29 | 78 | 65 | 57 | 246 | 242 | 63 | 47 | Рус. | Пра |
| 14 | 543 дес, 2243 с. Алексѣевскій пос. 522 души (прич. къ вол. Кудакинской). | 40 | 543 2243 | — | — | — | — | - | 40 | — | 242 | 239 | — | — | 18 | 23 | Рус. | Пра |
| 15 | 1462 дес. Алексѣевскій хут. 515 души (прич. къ ст. Тенгинской). | 136 | 1034 | — | 344 | — | — | 84 | 79 | 1 | 229 | 238 | 1 | 1 | 22 | 24 | Сус. | Пра |
| 16 | 4321 дес. Алексѣевская ст. (быв. Алекс хут.). 1211 душъ | 279 | 3474 | — | 857 | — | — | — | 154 | 42 | 466 | 443 | 127 | 1.0 | 30 | 27 | Рус. | Пра |
| 17 | 119 дес. Алексѣевскій Горячій Ключъ мѣст. 1422 души. (прич. къ ст. Ключевой). | — | — | — | 19 | 100 | — | — | — | 388 | — | — | 774 | 648 | — | — | Рус. | Пра |
| 18 | 970 дес. Ананьевка пос. . 251 душа. (прич. къ вол. Михайловской). | - | 800 | — | 120 | 50 | — | — | 62 | 12 | 130 | 110 | - - | — | 6 | 5 | Рус. | Пра |

| АДМИНИСТРАТИВНОЕ ПОДЧИНЕНІЕ. Какого администр. участка и какого управленія отдѣла. | Какого призывн. уч. по отбыв. воинской повинности. | Какого округа православнаго благочинія. | Какого участка и Суд.-Миров. Округа. | Какого Суд.-Слѣдст. участка. | Какого податного участка. | Какого акцизнаго участка. | Какого медицинскаго участка | Какого ветеринарнаго участка. | Какого Инспекторскаго района, дир. Нар. уч. | Административныя учрежденія и лица, а также другія достопримѣчательн., если таковыя имѣются здѣсь. | Разстоянія въ верстахъ. Отъ гор. Екатеринодара. | Отъ Управл. Отдѣла. | Отъ своей волости. | Отъ ближайшей ж. дор. станціи и пристани. | Почтов адресъ. (куда направл. корреспонденція) и отмѣтка есть-ли телеграфъ. |
|---|---|---|---|---|---|---|---|---|---|---|---|---|---|---|---|
| 20 | 21 | 22 | 23 | 24 | 25 | 26 | 27 | 28 | 29 | 30 | 31 | 32 | 33 | 34 | 35 |
| 2 уч. Бат. отд. | Лаб. | 5 | 8 Арм. | 3 Бат. | Бат. | 3 уч. | 25 уч | 26 уч. | 3 | 2 кл. учил. Кр. Т-во, чугун.-лит. заводъ, 2 мукомольн. мельницы | 284 | 61 | 3 | 2 Ст. Бѣлоглинская | Великокняжеское п. о |
| 2 уч. Кавк. отд. | Ейск. | 6 | 3 уч Екат. | 5 уч. Кавк. отд. | Кавк. отд. | 3 уч. 3 окр. | Кавк. | 6 | 2 | Станичное правленіе, одноклассное училище. | 110 | 77 | — | 1½ Ст. Бейсугъ | Бейсугское почт. отд |
| 3 уч. Майк. отд. | 1 Майк. уч. | 14 | 4 уч. Майк. отд. | 1 уч. Майк. отд. | Майк. | 2 уч. | Майк. | 19 | — | Сельское правленіе, церковно-приходск. школа. | 165 | 72 | 18 | 72 Ст. Майкопъ Арм.-Т. ж. д. | Майкопская почт.-телег. контора |
| 2 Там. | Там. | 20 окр. | 4 Темр. | 3 Там. | 1 Тан. | 6 | 1 | 39 | 10 | — | 99 | — | 3 | 18 Крымская | Кудакинск почт. отд. |
| 1 Майк. | Майк. | 12 | 6 | 5 Майк. | Майк. | 4 уч. 2 окр. | 12 | 17 | 2 | — | 108 | 73 | 18 | 18 Гречишкино Вл. ж. д. | Тенгинское почт. отд. |
| 3 Кавк. отд. | Ейск. | 6 | 6 Арм. | 2 Кавк. | Кавк. | 6 уч. 3 окр. | 3 уч. | 6 | 7 | Станичное прав., одноклассн. уч. | 132 | 56 | — | 7 Тихорѣцк. В. ж. дор. | Тихорѣцкая п.-тел. кон. |
| 3 Екат. | Екат. | 17 | 4 Екат. окр. | 4 Екат. отд. | Екат. | 7 | Екат. | 4 | 10 | Войсков. больница, лѣсничій Псекупск. лѣса, начал. 3 уч., полиц. урядн. | 55 | 55 | 3 | 55 Афипск. | Горячій Ключъ |
| Там. | Там. | 20 | 4 | 4 | 2 | — | — | 39 | 10 | 1 кл. смѣш. мин. учил. | 42 | 41 | 9 | 18 Ильская | Мингрельское п. отд |

| № по порядку. | Названіе населеннаго мѣста. Сверху его—общее число десятинъ земельнаго довольствія. Подъ нимъ—общее число душъ всего населенія. Въ скобкахъ—указаніе, если административно причисленъ къ иному мѣсту, (не имѣетъ своего правленія.) | Земельное довольствіе въ десятинахъ. Число паевыхъ надѣловъ. | Пахоты. | Сѣнокосу. | Выпасу (толоки или выгону). | Лѣса, садовъ и кустарника. | Плавней или болотъ. | Иныхъ угодій. | НАСЕЛЕНІЕ. Число дворовъ (домохозяйствъ). Коренныхъ жителей. | Иногородн. жителей. | Число душъ. Коренныхъ жителей. м. | ж. | Иногороднихъ. Осѣдло живутъ. м. | ж. | Временно прож. м. | ж. | Вѣроисповѣданіе коренныхъ жител. | Національность коренныхъ жителей. |
|---|---|---|---|---|---|---|---|---|---|---|---|---|---|---|---|---|---|---|
| 1 | 2 | 3 | 4 | 5 | 6 | 7 | 8 | 9 | 10 | 11 | 12 | 13 | 14 | 15 | 16 | 17 | 19 | 18 |
| 19 | 3536 дес. Анапа городъ . . 17499 душъ | — | 598 | 1353 | — | 900 | 363 | 372 | 2851 | — | 5120 | 4668 | 2689 | 2407 | 1465 | 1150 | Рус. | Прав. |
| 20 | 10633 дес. Анапская ст. . . 4263 душъ | 730 | 2498 | 1387 | 1079 | 1756 | 550 | 3363 | 435 | 106 | 1344 | 1385 | 559 | 520 | 230 | 225 | Рус | Прав. |
| 21 | 34763 д. 1262 к. с. Анастасіевская ст. 12468 душъ. | 1730 | 21000 | 2890 | 1980 | 3401 122 к. с. | 5497 1140 к. с. | — | 960 | 680 | 3050 | 3186 | 2149 | 2164 | 942 | 970 | Рус | Прав. |
| 22 | 6463 д. 1767 к. с. Андреевская ст. . 5031 душъ . | 798 | 6011 | 205 | 125 | 8 | 114 1767 к. с. | — | 412 | 81 | 1341 | 1453 | 681 | 641 | 487 | 428 | Рус. | Прав. |
| 23 | 10634 д. 1799 к. с. Андрюковская ст. 3048 душъ. | 415 | 1000 | 3000 | 858 | 5359 1799 к. с | 417 | — | 277 | 200 | 690 | 752 | 795 | 705 | 56 | 42 | Рус. | Прав. |
| 24 | 14379 дес. Апшеронская ст . 3984 души. | 555 | 1110 | 1300 | 600 | 8300 | — | 3069 | 289 | 158 | 1004 | 1031 | 495 | 508 | 488 | 458 | Рус. | Прав. |

| № по порядку. | АДМИНИСТРАТИВНОЕ ПОДЧИНЕНІЕ. Какго администр. участка и какого управленія Отдѣла. | Какого призывн. уч. по отбыв. воинской повинности. | Какого Округа православнаго благочинія. | Какого участка и Суд.-Миров. Округа. | Какого Суд.-Слѣдст. участка. | Какого податного участка. | Какого акцизнаго участка. | Какого медицинскаго участка. | Какого ветеринарнаго участка. | Какого Инспекторскаго района, дир. Нар. уч. | Административныя учрежденія и лица, а также другія достопримѣчательн., если таковыя имѣются здѣсь. | Разстояніе въ верстахъ. Отъ гор. Екатеринодара. | Отъ Управл. Отдѣла. | Отъ своей волости. | Отъ ближайшей ж. дор. станціи, и назв. ея. | Почтов. адресъ. (куда направл. корреспонденція) и отмѣтка есть-ли телеграфъ. |
|---|---|---|---|---|---|---|---|---|---|---|---|---|---|---|---|---|
| 1 | 20 | 21 | 22 | 23 | 24 | 25 | 26 | 27 | 28 | 29 | 30 | 31 | 32 | 33 | 34 | 35 |
| 19 | Там. отд. | Там | Новорос. округ. Сух. Епарх | 3 уч Темр. 3 уч. | 1 уч. Там. отд. | Там. ото. | 1 уч. 8 окр. | — | — | 10 | Гор. полиц. упр., казнач., миров судьи, судебный слѣд., мореход. школа, смѣшан. гимназія, город. банкъ, больн., об-во вз. кред. курортъ. | 190 | — | — | 29 Топельная. | Мѣстная почт.-телегр. контора |
| 20 | 1 уч. Там. отд. | Там. | 27 ок | 3 уч. Темр. окр. | 3 уч. Там. отд. | 1 уч. Там отд. | 8 уч. 1 окр. | 1 | 38 | 10 | Стан. правленіе, двухклассн. уч., женское благотвор. уч., ремеслен. уч., церк.-прих. учил., об. кирпично-черепичн. заводъ. | 135 | 74 | — | 24 Топельная. | Анапская почт.-телегр. контора |
| 21 | 3 уч. Там. отд. | Там. | 19 | 1 | 1 | 2 | 2 | 1 | 36 | 8 | Станичн. правл., кред. т-во, 2 кл. уч., церк.-прих. шк., однок. жен уч., однокл. муж. уч., 2 паров. мук. мельн., черепич заводъ и почт.-телеграф. отд. | 95 | 20 | — | 35 Полтавская Ч.-К. ж. д. | Мѣстное почт.-телегр. отдѣленіе. |
| 22 | 3 уч. Там. отд. | Там. | 1 | 7 уч. Екат. окр. | 4 уч. Там. отд. | 2 уч. Там. отд. | 4 уч. 1 екр | 20 | 35 | 8 | Станичн. правл., ссудо-сбер. т-во, 1 клас. Минист. учил. мужск. и женск. церков.-прих. училище, 2 паров. мельн., 2 маслобойни. | 40 | 46 | — | 43 Екатеринодаръ Вл. ж. д. | Новомышастовская почт.-телегр. контора. |
| 23 | 3 уч. Майк. отд. | Майк. | 14 | 5 Майк. | 4 Майк. | Майк. | 2 уч. | 9 Майк. | 20 | 4 | Станичн. правл., церковь. однокл. Минист. и иногородн. училище | 310 | 120 | — | 60 Лабинск Арм.-Т. ж. д. | Псебайское почт.-телегр. отдѣленіе. |
| 24 | 4 уч. Майк. отд. | Майк. | 26 | 1 уч. Майк. окр. | 6 уч. Майк. отд. | Майк. | 2 окр | — | 21 | 4 | Станичн. правл., Камера судебн. слѣдоват. 6 уч. Майкоп. отдѣла, войсков. больн., почтов. контора, полиц. приставъ, Майкопск. нефтян. промыслы контролеръ по уч. нефти. 2 кл. училище, кред. т-во, квар. зав. Пшехск. войск лѣсн. | 116 | 41 | · | 28 Ходыж. Арм.-Т ж. д. | Мѣстная почт.-телегр. контора. |

| № по порядку. | Названіе населеннаго мѣста. Сверхъ его—общее число десятинъ земельнаго довольствія. Подъ нимъ—общее число душъ всего населенія. Въ скобкахъ—указаніе, если административно причисленъ къ иному мѣсту (не имѣетъ своего правленія). | Земельное довольствіе въ десятинахъ. Число пахотныхъ наделовъ. | Пахоты. | Сѣнокосу. | Выпасу (толоки или выгона. | Лѣса, садовъ и кустарника. | Плавней или болотъ. | Иныхъ угодій. | НАСЕЛЕНІЕ. Число дворовъ (домохозяйствъ) | ЧИСЛО ДУШЪ. Коренныхъ жителей. | Иногородн. жителей. | Коренныхъ жителей | | Иногороднихъ. Осѣдло живутъ. | | Временно прож. | | Національность коренныхъ жителей. | Вѣроисповѣданіе коренныхъ жител. | АДМИНИСТРАТИВНОЕ ПОДЧИНЕНІЕ. Какого администр. участка и какого Управл. Отдѣла. | Какого призывн. уч. по отбыв. воинской повинности. | Какого Округа православн. благочинія. | Какого участка и Суд.-Мировъ. Округа. | Какого Суд.-Слѣдст. участка. | Какого податного участка. | Какого акцизнаго участка. | Какого медицинскаго участка. | Какого ветеринарнаго участка. | Какого Инспекторскаго района дир. нар. уч. | Административныя учрежденія и лица, а также другія достопримѣчательности, если таковыя имѣются здѣсь. | Разстояніе въ верстахъ. Отъ г. Екатеринодара. | Отъ Управл. Отдѣла. | Отъ своей волости. | Отъ ближайшей ж. дор. станціи. и названіе станц. | Почтов. адресъ (куда направл. корреспонденція) и отмѣтка есть-ли телеграфъ. |
|---|---|---|---|---|---|---|---|---|---|---|---|---|---|---|---|---|---|---|---|---|---|---|---|---|---|---|---|---|---|---|---|---|---|---|
| | | | | | | | | | | | | м. | ж. | м. | ж. | м | ж. | | | | | | | | | | | | | | | | | |
| 1 | 2 | 3 | 4 | 5 | 6 | 7 | 8 | 9 | 1 | 11 | 12 | 13 | | 14 | 15 | 16 | 17 | 18 | 19 | 20 | 21 | 22 | 23 | 24 | 25 | 26 | 27 | 8 | 29 | 30 | 31 | 32 | 33 | 34 | 35 |
| 25 | 23904 д. 2300 к. с. Армавиръ городъ. 48006 душъ. | 2605 | 17060 | — | 5478 | 193 | — | 673 дес. 2300 к. с. | 1540 | 2169 | 2780 | 2471 | | 5690 | 5870 | 16433 | 14762 | Армяне | Аом. грег. | 4 уч. Лаб. отд. | Лаб. | 25 | 1, 4 и 5 уч Ар. | 1, 2 и 6 уч. | 1 уч. Лаб. | 8 окр. Куб. управ | Арм. | 11 | 3 | Управл. Лабинс. отд. и воин. прис., Лабин. уѣзд. начал., съѣзд мир. суд. 1, 4 и 5 уч., судебн. слѣд. 1 и 2 уч. Лабин. отд., тов. прокурора, отд. Гос. банка, уѣзд. казн., акц. упр. 3 окр. и 2-е общ. вз. кредита, отдѣлен. банк.: Аз.-Дон., Вяж.-Камер., Рус.-Аз., торг.-пром. и Рас. для внѣшн. тор., муж. и жен. гимназ., вмс. начал. уч., опр. Туапс. ж. д., полиц. уп., уѣз. тюр., больн., общ. пособ. бѣд., биржа, 40 больш. фабр. и завод. Армавиръ центр. мѣсто торгов. и пром. Сѣв. Кавказа. Под. инсп. 1 уч. Лаб. отд. | 190 | — | — | Ар.-Т. ж. д. | Мѣстн. п. т. контора |
| 26 | 28935 дес. Архангельская ст. 12781 душа. | 1974 | 1469 | — | 12728 | 4 | 908 | — | 1089 | 490 | 3510 | 3477 | 1918 | 1748 | 1067 | 1061 | Рус. | Прав. | 3 уч. Кавк. отд. | 2 Ейск. | 6 благ. окр. | 6 уч. Арм. окр. | 2 уч. Кавк. отд. | Кавк. | 6 уч. 3 окр. | Кавк. | 6 уч. | 7 | Ст. правл., 2-хкл. ст. муж. уч., 1-кл. ст. жен уч., иногор. 2-кл. и 1-кл. учил., церк.-прих. уч., пред. т-во, о-во взаим. кр., о-во потреб. | 145 | 44 | — | Малорос. В. ж. д. | Малорос.-Арх. п.т. о. |
| 27 | 780 дес. Архиповская вол. 3028 душъ | 244 | 714 | — | 36 | — | — | 30 | 186 | 307 | 529 | 520 | 928 | 894 | 68 | 89 | Рус. | Прав. | 1 уч. Майк отд, | Майк. | 3 | 15 | 1 Майк | Майк. | 4 | 18 | 18 | 1 | Вол. правл., мин. нист. 1 кл. уч. и кредит. т-во | 100 | 55 | 25 | 25 ст. Бѣлор. Ар... ж. ж. | Филиппов. п. т. отд. |
| 28 | 4747 дес Ассоколай кулъ. 2673 души. | 888 | 2330 | 408 | 879 | 1001 | — | 134 | 251 | 220 | 879 | 797 | 498 | 386 | 44 | 69 | Горц. | Маг. | 2 Екат. | 1 | | 6 | 4 | 1 Екат. | 7 | — | 4 | 1 | Аульное правл. | 50 | 50 | — | 50 Екат. | Имеретин. п. о. |
| 29 | 7571 д. 2325 к. с. Атажукинск. аулъ. 2869 душъ. | 2878 | 626 2325 | 5000 | 491 | 576 | 23 | 856 | 361 | 3 | 1430 | 1338 | 8 | 6 | 26 | 19 | Каб. | Маг. | 1 уч. Бат. отд. | Арм. | | 2 Арм. окр. | 5 уч. Бат. отд. | Бат. | Бат. | Бат. | 25 | — | Аульн. правл., 5 мечет., учил. и хлѣбн. магазинъ, | 395 | 25 | — | 57¼ | Баталпаш. п.-т. конт |
| 30 | 9415 д. 1281 к. с. Атаманская ст. (быв. Сосык. хут). 3555 душъ. | 527 | 6420 | 249 | 2434 | — | — | 312 1281 к. с. | 334 | 129 | 1144 | 991 | 510 | 493 | 204 | 213 | Рус. | Прав. | 3 уч. Ейск. отд. | Ейск. | 24 | 3 | 3 Ейск. | 2 Ейск. | 3 уч. 3 окр. | 21 | 32 | 6 | Станич. правл., 2-хкл. уч. и ссудо-сбер. т-во. | 190 | 25 | — | Хут. Ейск. ж. д. | Павловское п. от. |
| 31 | 585 дес. Атапинъ куторъ. 1060 душъ. (Причисленъ къ Александр. хут.). | — | 489 | — | 96 | — | — | — | 26 | 94 | 74 | 80 | 389 | 390 | 65 | 71 | Рус. | Прав. | 1 уч. Майк. отд. | Майк | 12 окр | 6 Екат. | 3 | Майк. | 6 уч. 3 окр. | Майк. | 17 | 2 | — | 90 | 66 | 5 | 18 Греч. | Тифлисск. п.-т. конд. |

| | Названіе населеннаго мѣста. Сверху его—общее число десятинъ земельнаго довольствія. Подъ нимъ—общее число душъ всего населенія. Въ скобкахъ—указаніе, если административно причисленъ къ иному мѣсту (не имѣя своего правленія). | Земельное довольствіе въ десятинахъ. Число паевыхъ надѣловъ. | Пахоты. | Сѣнокосу. | Выпасу (толоки или выгона) | Лѣса, садовъ и кустарника. | Плавней или болотъ | Иныхъ угодій. | НАСЕЛЕНІЕ. Число дворовъ (домохозяйствъ) Коренныхъ жителей. | Иногородн. жителей. | ЧИСЛО ДУШЪ. Коренныхъ жителей м. | ж. | Иногородн. Осѣдло живутъ м. | ж. | Временно прож. м. | ж. | Національность коренныхъ жителей. | Вѣроисповѣданіе коренныхъ жител. |
|---|---|---|---|---|---|---|---|---|---|---|---|---|---|---|---|---|---|---|
| | 2 | 3 | 4 | 5 | 6 | 7 | 8 | 9 | 10 | 11 | 12 | 13 | 14 | 15 | 16 | 17 | 18 | 19 |
| 32 | 2812 д. 2248 кв. с. Атлескировск. аул. 956 душъ. | 469 | 109 1403 кв. с. | 2126 339 к. с. | 283 1943 кв. с. | 175 365 к. с. | — | 138 598 к. с. | 124 | 2 | 469 | 479 | 5 | 3 | — | — | Каб. | Маг. |
| 33 | 140 дес. Афанасьевск. пост. посел. . . . . 282 души. (адм. прич. къ вол. Безымянной). | — | 60 | 40 | 40 | — | — | — | — | 32 | — | — | 128 | 104 | — | — | Арм. | Арм.-Грег. |
| 34 | 5059 дес. Афипсипъ аулъ . 1301 душа. (адм. прич. къ аулу Пахесъ). | 658 | 2040 | 775 | 517 | 1429 | 150 | 148 | 219 | 1 | 685 | 565 | 11 | 8 | 18 | 14 | Горц. Шап. | Маг. |
| 35 | 13138 д. 960 кв. с. Ахметовская ст. . 4184 души. | 738 | 3120 | 2495 | 1000 | 5130 | 1078 960 к. с. | 315 | 432 | 185 | 1390 | 1265 | 709 | 645 | 100 | 75 | Рус. | Прав. |
| 36 | 19290 дес. Ахтанизовская ст. 6499 душъ. | 1129 | 9129 | 540 | 733 | 572 | 8316 | — | 525 | 40 | 1982 | 1995 | 605 | 597 | 640 | 680 | Рус. | Прав. |
| 37 | 16088 дес. Ахтырская ст. . . 10070 душъ. | 1200 | 5125 | 2300 | 527 | 6465 | 1000 | 671 | 812 | 182 | 2264 | 2340 | 1328 | 1272 | 1484 | 1382 | Рус. | Прав. |
| 38 | 5592 д. 1600 кв. с. Бабыченская ст. . 2817 душъ. | 422 | 3562 480 кв. с. | 30 | 1535 1680 кв. с. | — | 210 1840 к. с. | 254 | 309 | 80 | 810 | 856 | 387 | 324 | 230 | 210 | Рус. | Прав. |
| 39 | 146 д. 1619 с. Бабыче-Мих. пос. 110 душъ. (прич. къ вол. Кудакин.) | 10 | 100 | — | — | — | 46 1619 к. с. | — | 10 | — | 52 | 54 | — | — | 3 | 1 | Рус. | Прав. |
| 40 | 14876 дес. Баговская ст. . . 3149 душъ. | 686 | 689 | 1657 | 2293 | 9146 | 541 | 550 | 440 | 151 | 1114 | 1126 | 360 | 331 | 102 | 116 | Рус. | Прав. |

| АДМИНИСТРАТИВНОЕ ПОДЧИНЕНІЕ. Какого администр. участка и какого Управл. Отдѣла. | Какого призыв. уч. по отбыв. воинской повинности. | Какого Округа православн. благочинія. | Какого участка и Суд.-Мировъ. Округа. | Какого Суд.-Слѣдст. участка. | Какого податного участка. | Какого акцизнаго участка. | Какого медицинскаго участка. | Какого ветеринарнаго участка. | Какого Инспекторскаго района лѣс. нар. уч. | Административныя учрежденія и лица, а также другія достопримѣчательн., если таковыя имѣются здѣсь. | Разстояніе въ верстахъ. Отъ г. Екатеринодара. | Отъ Управл. Отдѣла. | Отъ своей волости. | Отъ ближайшей ж. дор. станціи. и названіе станц. | Почтов. адресъ (куда напр. корреспонденція) и отмѣтка есть-ли телеграфъ. |
|---|---|---|---|---|---|---|---|---|---|---|---|---|---|---|---|
| 20 | 21 | 22 | 23 | 24 | 25 | 26 | 27 | 28 | 29 | 30 | 31 | 32 | 33 | 34 | 35 |
| 1 уч. Бат. отд. | Лаб. | — | 2 уч. Арм. окр. | 6 уч. Бат. отд. | Бат. | 5 уч. 2 окр. | Бат. | 25 | 5 | Аульное правленіе. | 353 | 41 | — | 89 Невинномысск. Вл. ж. д. | Кардоникское почт. отдѣленіе. |
| 3 Екат. | Екат. | — | 4 | 2 | Екат. | 7 | Екат. | 2 | — | Армянская церковь. | 78 | 78 | 16 | 78 Екатер. Вл. ж. д. | Горяче-Ключевое почт. отдѣл. |
| 2 уч. Екат. отд. | Екат. | — | 4 Екат. | 1 Екат. | Екат. | 7 уч. 1 окр. | Екат. | 4 | — | — | 22 | 22 | 3 | 15 Екатер. Вл. ж. д. | Екатеринод. почт.-телегр. контора. |
| 3 уч. Лаб. отд. | Лаб. | 13 | 5 | 3 | 2 | 2 | 15 | 16 | 5 | Станичн. правл., 2-хъ клас. учил., многород. одноклас. училище, кредитное тов., инструкторъ садовод. Лаб. отд. | 210 | 108 | — | 58 Арм.-Т. ж. д. | Упорное почт. отдѣл. |
| 1 уч. Там. отд. | Там. | 19 | 1 Темр. | 1 Там. отд. | 1 Там. | 5 | 6 | 37 | 10 | Станичн. правл., 2-хъ клас. учил., жен. благ. общ., пожк.-прих. уч., почт. отдѣленіе. | 155 | 80 | — | 92 Крымская. | Мѣстное почт. отдѣл. |
| 1 уч. Там. отд. | Там. | 18 | 4 Темр. | 2 | 1 | 6 уч. 1 окр. | 19 | 39 | 10 | Станичн. правл., 3 училищъ, кредитное т-во. | 60 | 53 | — | 4 Линейн. Вл. ж. д. | Абинская почт.-телегр. контора. |
| 2 Ейск. | Ейск. | 24 | 3 | 3 | 2 | 3 окр. 3 уч. | 24 | 32 | 9 | Станичн. правл., одноклас. муж. и одноклас. женское училище и телефонъ. | 164 | 37 | — | 10 Ейская ж. д. ст. Хуторъ. | Павловская почт.-телегр. контора. |
| 2 Там. | 2 Там. | 20 | 4 Темр. | 3 Там. | 1 Там. | 6 | 1 | 39 | 10 | — | 99 | — | 4 | 19 Крымская. | Кудакинское почт. отдѣлен. |
| 3 уч. Майк. отд. | Майк. | 14 | 5 Майк. | 4 | Майк. | 3 уч. 2 окр. | Майк. | 20 | 4 | Станичн. правл., учил. и церковь, кредит. т-во, въ окрестн. много дольменъ, и есть 1 сталактит. пещера, есть незнач. выходъ нефти и сѣрный и мѣдный колчеданъ. | 290 | 95 | — | 120 Армав. | Переправное почтов. отдѣлен. |

| №№ по порядку. | Названіе населеннаго мѣста. Сверхъ его—общее число десятинъ земельнаго довольствія. Подъ нимъ—общее число душъ всего населенія. Въ скобкахъ—указаніе, если административно причисленъ къ иному мѣсту, (не имѣя своего правленія). | Число паевыхъ надѣловъ. | Земельное довольствіе въ десятинахъ. Пахоты. | Сѣнокосу. | Выпасу (толоки или выгона). | Лѣса, садовъ и кустарника. | Плавней или болотъ. | Иныхъ угодій. | НАСЕЛЕНІЕ. Число дворовъ (домохозяйствъ). Коренныхъ жителей. | Иногородн. жителей. | Число душъ. Коренныхъ жителей. м. | ж. | Иногороднихъ. Осѣдло живутъ м. | ж. | Временно прож. м. | ж. | Національность коренныхъ жителей. | Вѣроисповѣданіе коренныхъ жител. |
|---|---|---|---|---|---|---|---|---|---|---|---|---|---|---|---|---|---|---|
| 1 | 2 | 3 | 4 | 5 | 6 | 7 | 8 | 9 | 10 | 11 | 12 | 13 | 14 | 15 | 16 | 17 | 18 | 19 |
| 41 | 16778 дес. Бакинская ст. . 4280 душъ | 819 | 2740 | 439 | 420 | 4998 | 289 | 7892 | 482 | 35 | 1396 | 1359 | 133 | 115 | 640 | 637 | Рус. | Прав. |
| 42 | 6164 дес. Баклановскій хут. 2157 душъ | 460 | 4048 | — | 2070 | -- | — | 46 | 205 | 20 | 879 | 894 | 106 | 98 | 92 | 88 | Рус. | Прав. |
| 43 | 3000 дес. Балковская ст. . 1690 душъ | 245 | 2509 | 90 | 831 | — | 120 | 50 | 151 | 40 | 445 | 485 | 293 | 281 | 185 | 102 | Рус. | Прав. |
| 44 | 1272 дес. Балтинскій пос. . 690 душъ (Причисленъ къ аулу Клычевскому). | 236 | 150 | 700 | 322 | — | — | 100 | 93 | — | 340 | 558 | -- | — | — | — | Горц. | Маг. |
| 45 | 18770 дес. Баракаевская ст 3406 душъ | 736 | 900 | 1300 | 900 | 10670 | — | — | 369 | 106 | 1165 | 1190 | 453 | 415 | 87 | 96 | Рус. | Прав. |
| 46 | 371 дес. 900 к. с. Баранченков. сел. 558 душъ | — | 350 | 900 к. с. | — | — | — | — | 14 | 68 | 43 | 48 | 199 | 209 | 31 | 28 | Рус. | Прав. |
| 47 | 35880 д. 311 к. с. Барсуковская ст. . 6296 душъ | 1351 | 21381 211 к. с. | 9421 | 3669 | 1089 550 к. с. | 161 700 к. с. | 208 1250 к. с. | 784 | 157 | 2307 | 2788 | 443 | 458 | 389 | 311 | Рус. | Прав. |
| 48 | 819 дес. Барсуковскій хут. 804 душъ. (Прич. къ ст. Невинном.) | 76 | 466 | 233 | 120 | — | — | -- | 43 | — | 150 | 154 | — | — | — | — | Рус. | Прав. |
| 49 | 42024 д. 2076 к. с. Баталпашинск. ст. 19584 дес. | 2454 | 17585 | 7000 | 6989 2076 к. с. | 6200 | — | 4250 | 1387 | 1549 | 4089 | 4337 | 3748 | 3799 | 1862 | 1749 | Рус. | Прав. |

| АДМИНИСТРАТИВНОЕ ПОДЧИНЕНІЕ. Какого администр. участка и какого управленія отдѣла. | Какого призывн. уч. по отбыв. воинской повинности. | Какого Округа православнаго благочинія. | Какого участка и суд.-Миров. округа. | Какаго Суд.-Слѣдст. участка. | Какого податного участка. | Какого акцизнаго участка. | Какого медицинскаго участка. | Какого ветеринарнаго участка. | Какого Инспекторскаго района, дир. Нар. уч. | Административныя учрежденія и лица, а также другія достопримѣчательн., если таковыя имѣются здѣсь. | Разстояніе въ верстахъ. Отъ гор. Екатеринодара. | Отъ Управл. Отдѣла. | Отъ своей волости. | Отъ ближайшей ж. дор. станціи и назв. ея. | Почтов. адресъ (куда направл. корреспонденція и отмѣтка есть-ли телеграфъ. |
|---|---|---|---|---|---|---|---|---|---|---|---|---|---|---|---|
| 20 | 21 | 22 | 23 | 24 | 25 | 26 | 27 | 28 | 29 | 30 | 31 | 32 | 33 | 34 | 35 |
| 3 уч. Екат. отд. | Екат. | 17 | 4 уч. Екат. окр. | 4 уч. | Екат. | 7 уч. 1 окр. | Екат. отд. | 4 | 1 | Станичн. правл., и училища: 2-хъ класс. мужск. и однокл. женское | 44 | 44 | — | 44 Екатеринодар | Горяче Ключевое почт.-телегр. отд. |
| 2 уч. Лаб. отд. | Лаб. | 8 | 7 | 5 | Лаб. | 6 уч. 3 окр. | 10 | 12 | 7 | Хуторск. правл., церковь, два уч. минист. и церк.-прих., кред. т-во и общ. вз. кред. | 215 | 75 | 11 | 7 Егорлыкская Вл. ж. д. | Новотроицкое поч. от. |
| 1 уч. Кавк отд. | Ейск. | 22 | 5 Екат | 4 Кавк | Кавк. | 3 уч. | 16 | 7 | 9 | Станичн. правл., однокл. Минист. учил. и церковь. | 120 | 120 | 183 | 15 Бейсуг Вл. ж. д. | Бейсугское почт. отд. |
| 2 уч. Бат. отд. | Лаб. | — | 2 уч. Арм. окр. | 5 уч Бат. отд. | Батал | 2 окр. | Батал | 26 | 5 | — | 312 | 15 | 2 | 47 Невинномыс. | Баталпаш. почт. конт. |
| 3 уч. Майк. отд | Майн. | 14 | 5 Майк. | 4 | Майк. | 6 уч. 2 окр | 26 | 20 | 4 | Станичн. правл., два однокл. Мин. учил., мужск. и женск., одно ц.-прих. учил., общест. хлѣбн. магазинъ и церковь | 298 | 15 | — | 68 Майкоп. Арм.-Т. ж. д. | Переправн. почт. отд. |
| 4 уч. Майк отд. | Майк | 16 | 1 | 6 | Майк. | 2 | 1 | 18 | 1 | Сел. правл. | 115 | 54 | — | 27 Бѣлорѣченская | Апшеронск. почт. телег. контора |
| 4 уч. Лаб. | Лаб. | 9 | 8 уч. Арм окр. | 3 уч, Батал. отд. | Кубан | 3 окр. | Лаб. отд. | 22 | 3 | Станичн. правл., кред. т-во, одно высш. нач. учил., два однокл. муж., одно женск. и одно церк.-прих. училище. | 305 | 63 | — | 12 Богосл. Вл. ж.-ж. | Барсуковск. почт. отд. |
| 2 Бат. | Лаб. | 9 | 8 Арм. | 3 Батал. | Бат. | 3 | — | 26 | 5 | — | 264 | 50 | 12 | Невинномыс. | Невинном. почт. отд. |
| 2 уч. Бат. отд. | Хопер полк окр. | 9 | 2 Арм. | 1 уч. Бат. отд. | Бат. | 5 уч. 2 окр | Бат. | 25 | 5 | Станич. правл., Управл. отдѣла, Податн. инспек., тов. пров., кам. суд. слѣд. 1, 2 и 5 уч., кам. мир. суд. 2 уч Арм окр., конт. Бат вотар., мѣстная команда, тюрьм., казн., войсков. больн., кр тов., общ. взаим. кр., кадръ 2-го Хоп. полка, гимназіи муж. и жен., 2 высш. нач. учил. | 310 | — | — | 50 Невинномыс. | Мѣстная почт. конт. |

| №№ по порядку. | Названіе населеннаго мѣста. Сверху его—общее число десятинъ земельнаго довольствія. Подъ нимъ—общее число душъ всего населенія. Въ скобкахъ—указаніе, если административно причисленъ къ иному мѣсту, (не имѣя своего правленія). | Земельное довольствіе въ десятинахъ. Число паевыхъ надѣловъ. | Пахоты. | Сѣнокосу. | Выпасу (толоки или выгона). | Лѣса, садовъ и кустарника. | Плавней или болотъ. | Иныхъ угодій. | НАСЕЛЕНІЕ. Число дворовъ (домохозяйствъ). Коренныхъ жителей. | Иногородн. жителей. | Число душъ. Коренныхъ жителей. м. | ж. | Иногороднихъ. Осѣдло живутъ. м. | ж. | Временно прож. м. | ж. | Національность коренныхъ жителей. | Вѣроисповѣданіе коренныхъ жителей. |
|---|---|---|---|---|---|---|---|---|---|---|---|---|---|---|---|---|---|---|
| 1 | 2 | 3 | 4 | 5 | 6 | 7 | 8 | 9 | 10 | 11 | 12 | 13 | 14 | 15 | 16 | 17 | 18 | 19 |
| 50 | Баташевскій пос. 648 душъ. (адм. причисл. къ аулу Атажукинскому). | 613 | (Въ общемъ владѣніи съ ауломъ). | | | | | | 78 | — | 349 | 299 | — | — | — | — | Каб. | Ма |
| 51 | 17049 дес. Батуринская ст. . 10065 душъ. | 912 | 15150 | 650 | 1200 | 7 | 42 | — | 651 | 362 | 1712 | 1838 | 2553 | 2268 | 902 | 792 | Рус. | Пра |
| 52 | 22098 дес. Безскорбная ст. . 16734 души. | 2130 | 15004 | — | 3794 | 580 | — | 2720 | 1188 | 1051 | 3519 | 3582 | 3526 | 3621 | 1239 | 1247 | Рус. | Пра |
| 53 | 20870 дес. Безстрашная ст. . 5055 душъ. | 1084 | 5150 | 2200 | 5400 | 1040 | — | 7080 | 612 | 220 | 1848 | 1867 | 671 | 578 | 54 | 37 | Рус. | Пра |
| 54 | 780 дес. Безымянная вол. 416 душъ. | 52 | 280 | 100 | 150 | 250 | — | — | 55 | 11 | 158 | 154 | 39 | 40 | 15 | 10 | Рус. | Пра |
| 55 | 35537 дес. Бекешевская ст. . 12343 души. | 2430 | 21483 | 3655 | 5940 | 1388 | — | 3071 | 1321 | 330 | 4663 | 4657 | 864 | 878 | 636 | 645 | Рус. | Пра |
| 56 | 4995 дес. Беноково вол. . . 6001 душа. | 1385 | 2830 | 680 | 1300 | 185 | — | — | 881 | 60 | 2379 | 2467 | 397 | 354 | 203 | 201 | Рус. | Пра |
| 57 | 32282 дес. Березанская ст. . 11233 души. | 1833 | 22827 | 3085 | 5445 | 25 | 600 | 300 | 1338 | 252 | 3195 | 3156 | 1313 | 1298 | 1138 | 1133 | Рус. | Пра |

| Административное подчиненіе. Какого администр. участка и какого Управ. Отдѣла. | Какого призывн. уч. по отбыв. воинск. повинности. | Какого Округа православн. благочинія | Какого участка и Суд.-Миров. Округа. | Какого Суд.-Слѣдст. участка. | Какого податного участка. | Какого акцизнаго участка. | Какого медицинскаго участка. | Какого ветеринарнаго участка. | Какого Инспекторскаго района дир. нар. уч. | Административныя учрежденія и лица, а также другія достопримѣчательн., если таковыя имѣются здѣсь. | Разстояніе въ верстахъ. Отъ г. Екатеринодара. | Отъ Управл. Отдѣла. | Отъ своей волости. | Отъ ближайшей ж. дор. станціи и назван. станц. | Почтов. адрес (куда нап равл. корр спонденція и отмѣка естьли тел графъ. |
|---|---|---|---|---|---|---|---|---|---|---|---|---|---|---|---|
| 20 | 21 | 22 | 23 | 24 | 25 | 26 | 27 | 28 | 29 | 30 | 31 | 32 | 33 | 34 | 35 |
| 1 уч. Бат. отд. | Арм. | 1 | 2 уч. Арм. окр. | 5 Бат. | Бат. | Бат. | Бат. | 25 | 5 | — | 395 | 25 | 5 | 75 Невинномыс. | Баталпаш почт.-телег контора. |
| 1 уч. Кавк. отд. | 2 Ейск. | 22 | 5 Екат. | 3 Кавк. | Кавк. | 3 уч. | 16 | 7 | 9 | Станичн. правл., 2-хъ клас. учил., однокл. женское, 1 и 2 иног. уч., церк.-прих. шк., ссудо-сбер. т-во. | 100 | 120 | — | 35 Выселки. | Батуринск почт. отдѣ |
| 3 уч. Лаб. отд. | Лаб. | 10 | 5 Майк. | 4 Бат. | 2 Лаб. | Лаб. | 15 | 23 | 3 | Ст. правл., учит. семин., п.-т. отд., одно 2-хъ кл., 4 однокл. учил., 2 однокл. иног. уч. и 2 жен. однокл. уч., церк.-прих. уч., жен. кл. рукод., банкъ о-ва вз. кр., кр. т-во, телеф., памятн. 200 л. юбил. Куб. казак. | 312 | 42 | — | 25 Конок. Вл. ж. д. | Мѣстное почт.-телег отдѣлен. |
| 3 уч. Лаб. отд. | Лаб. | 13 | 5 Майк. | 3 Лаб. | 2 Лаб. | 2 уч. | Лаб. | 16 | 5 | Станичн. правл., кредитное т-во, 2-хъ клас. учил. и церк.-приход. школа. | 300 | 92 | — | 16 Лабинск Арм.-Т. ж. д. | Упорное почт. отдѣ |
| 3 Екат. | Екат. | 17 | 4 | 2 | Екат. | 7 | Екат. | 2 | 10 | Волостн. правл., церк.-прих. уч., церковь. | 62 | 62 | — | 62 Афипск. | Горяче-Кл чевое поч отдѣлен. |
| 2 уч. Бат. отд. | Лаб. | 9 | 2 уч. Арм. окр. | 1 уч. Бат. отд. | Бат. отд. | 2 окр. Чер.-К. Акц. уп. | Бат. отд. | 25 | 5 | Ст. правл., выс. начальн. учил., 3 однокл. муж. и одно жен. учил., церк.-прих. шк., почт.-тел. отд. | 357 | 35 | — | 47 Курсав. Вл. ж. д. | Бекешевс почт.-телег отдѣлен. |
| 3 Майк. | Майк. | 14 | 5 Майк. | 4 Майк. | Майк. | 2 окр. | 9 | 20 | 4 | Волостн. правл., 3 учил., кредит. товарищество. | 200 | 62 | — | 25 Лабинск Арм.-Т. ж. д. | Костромск почт. отд |
| 1 уч. Кавк. | Ейск. | 22 | 5 Екат. | 4 Кавк. отд. | Кавк. | 3 уч. | 16 | 7 | 9 | Ст. правл., 2-хъ кл. уч., ремесл уч., жен. однокл. и мужск. однокл. учил., иногород. одноклас. учил., ссудо-сбер. т-во, пріемный покой 16 врач. участ. | 100 | 88 | — | 15 Выселки Вл. ж. д. | Мѣстное почт.-телег отдѣлен. |

| № по порядку | Названіе населеннаго мѣста. Сверху его—общее число десятинъ земельнаго довольствія. Подъ нимъ—общее число душъ всего населенія. Въ скобкахъ—указаніе, если административно причисленъ къ иному жесту (не имѣя своего правленія). | Земельное довольствіе въ десятинахъ: Число надѣловъ. | Пахоты | Сѣнокосу | Выпасу (толоки или выгона) | Лѣса, садовъ и кустарника | Плавней и болотъ | Иныхъ угодій | НАСЕЛЕНІЕ: Число дворовъ (домохозяйствъ) | Число душъ: Коренныхъ жителей | Иногородн. жителей | Коренныхъ жителей м. | Коренныхъ жителей ж. | Иногородныхъ: Осѣдло жившихъ м. | Осѣдло жившихъ ж. | Временно прож. м. | Временно прож. ж. | Національность коренныхъ жителей | Вѣроисповѣданіе коренныхъ жител. |
|---|---|---|---|---|---|---|---|---|---|---|---|---|---|---|---|---|---|---|---|
| 1 | 2 | 3 | 4 | 5 | 6 | 7 | 8 | 9 | 10 | 11 | 12 | 13 | 14 | 15 | 16 | 17 | 18 | 19 |
| 58 | 2135 дес. Береславовск. пос, 655 душъ. (адм. прич. къ ауду Тазартуковскому). | 359 | 232 | 1404 | 431 | 56 | — | 12 | 93 | — | 365 | 290 | — | — | — | — | Бесл. | Маг. |
| 59 | 20043 дес. Бесланеевская ст 4189 душъ | 818 | 4015 | 4188 | 668 | 10522 | — | 650 | 543 | 148 | 1487 | 1521 | 376 | 353 | 242 | 210 | Рус. | Пра. |
| 60 | 20518 дес. Бейсугская ст. . . 11072 души | 1309 | 14475 | — | 5470½ | — | 273½ | 299 | 809 | 413 | 2933 | 1918 | 1834 | 1810 | 887 | 609 | Рус. | Пр. |
| 61 | Бейсугъ-базаръ 565 душъ (адм прич. къ ст. Новодонецкой). | Въ | об | ще | мъ | вла | дѣ | нiи | 5 | 115 | 10 | 15 | 150 | 180 | 95 | 115 | Рус. | Пра. |
| 62 | Бейсужокъ 2-й хут (адм. прич. къ ст. Раздольной). 1092 души | Въ | общ | вл | ст. | Раз | дол | ьн. | 58 | 108 | 141 | 145 | 658 | 650 | 521 | 419 | Рус. | Пра. |
| 63 | 4890 дес. Бейсужокъ 1-й хут. (прич. къ ст. Кирильской). 1520 душъ | — | 4610 | .. | 280 | — | — | — | 101 | 109 | 360 | 396 | 348 | 356 | 36 | 24 | Рус, | Пра. |
| 64 | 8412 д. 809 к. с. Бжегокай-нов. аул. 1430 душъ | 1051 | 2102 | 525 | 1319 | 2332 | 685 | 1349 809 | 185 | 20 | 709 | 628 | 46 | 25 | 18 | 9 | Гор. | Маг. |
| 65 | Бжегокай-ст. аулъ 682 душм (прич. къ новому Бжегокаю). | — | — | — | — | — | — | — | 80 | 16 | 338 | 279 | 49 | 51 | 3 | 4 | Гор. | Маг. |
| 66 | 19335 дес. Бжедуховская ст. 7188 души | 1025 | 8260 | 1300 | 1055 | 8720 | — | — | 579 | 321 | 1802 | 1815 | 1010 | 1030 | 761 | 315 | Рус. | Пра. |
| 67 | 2188 дес. 500 к. с. Бжедуховскій аул. 1918 душъ | 293 | 1500 | 46 | 200 | — | 23 | 414 500 к. с. | 88 | 189 | 803 | 268 | 674 | 598 | 43 | 32 | Горцы, арм. и греки. | Пра. и ма. |

| АДМИНИСТРАТИВНОЕ ПОДЧИНЕНІЕ: Какого администр. участка и какого Управленія Отдѣла | Какого призывн. уч. по отбыв. воинской повинности | Какого Округа православ. благочинія. | Какого участка и Суд.-Мировъ Округа | Какого Суд.-Слѣд. участка | Какого податного участка | Какого акцизнаго участка | Какого медицинскаго участка | Какого ветеринарнаго участка | Какого Инспекторскаго района лар. нар. уч. | Административныя учрежденія и лица, а также другія достопримѣчательности, если таковыя имѣются здѣсь | Разстояніе въ верстахъ: Отъ г. Екатеринодара | Отъ Управл. Отдѣл. | Отъ своей полости. | Отъ ближайшей ж. дор. станціи и названіе станціи | очтов. адресъ (куда направл. корреспонденція и отмѣтка есть-ли телеграфъ |
|---|---|---|---|---|---|---|---|---|---|---|---|---|---|---|---|
| 20 | 21 | 22 | 23 | 24 | 25 | 26 | 27 | 28 | 29 | 30 | 31 | 32 | 33 | 34 | 35 |
| 3 Бат. | — | — | 2 Арм. | 6 | Бат. | 5 уч. 2 окр. | — | 23 | 5 | — | — | 25 | 2 | 52 Невинномыск. Вл. ж. д. | Удобное п. отд. |
| 3 уч. Майк. отд. | 1 | 14 | 5 | 4 | Майк. | 6 | 9 | 20 | 4 | Стан. правлен., станичн. однокл. церк.-прих. училище, церковь | 240 | 218 | — | 50 Лабин. Арм.-Т. ж. д. | Переправное поч. от. |
| 1 уч. Екат. отд. | Екат. уч. | 28 | 6 уч. Екат. окр. | 3 уч. Екат. отд. | Екат. | 3 уч. Екат. отд. | Екат. отд. | 2 | 2 | Ст. правл., 2-хъ классн. жен. уч., два однокл. муж. учил., министр. и одно прих. учил. | 108 | 108 | — | 21 Ламинская | Ново-Бейсугское п. о. |
| 1 уч. Кавк. отд. | 3 | 6 Екат. | 5 | 2 | Кавк. | 3 уч. 3 окр. | 16 | 7 уч. | — | Пелишейск. ур., однокл. школа, почтов. отд. | 100 | 80 | 5 | Ст. Бейсугъ | Бейсугское почт. отд. |
| 1 уч. Екат. отд. | Екат. | 28 | 6 | 3 | 3 | 3 уч. | 2 уч. | 2 уч. | 2 | — | 70 | 70 | 7 | 9 Корен. | Кореновская п.-тел. контора |
| 1 уч. Екат. отд. | Екат. | 28 | 6 | 3 уч. Екат. отд. | Екат. | 3 | 2 | 2 | 2 | — | 90 | 90 | 10 | 10 Выселк. | Усть-Лабин п.-тел. конт. |
| 2 уч. Екат. отд. | Екат. | — | 4 уч. Екат. | 1 уч. Екат. | Екат. | 7 уч. 1 окр. | Екат. | 4 уч. | 10 | Аульное правленіе. | 16 | 16 | — | 5 Энем Вл. ж. д. | Екатеринод. п.-тел. конт. |
| — | — | — | — | — | — | — | — | — | — | — | 8 | 8 | 12 | 10 Екатер. | — |
| 4 уч Майк. отд. | Майк. | 16 | 6 Екат. | 3 Майк. | Майк. | 2 Майк. | — | 18 | 1 | Стан. правл., кр. товар., 2-хъ кл., однокл. и церк. прих. училища | 65 | 413 414 | — | 17 Бѣлорѣч Ар.-Т. ж. д. | Филипповс. п.-тел. отд. |
| 2 уч. Майк. отд. | 1 Майк. | 16 | 3 Майк. | 1 Майк. | Майк. | 21 | Майк. | 18 | 1 | Аульное правл. и нормальное училище. | 100 | 50 | — | 25 Бѣлорѣч Ар.-Т. ж. д. | Филипповс. п.-тел. отд. |

| №№ по порядку. | Названіе населеннаго мѣста. Сверху его—общее число десятинъ земельнаго довольствія. Подъ нимъ—общее число душъ всего населенія. Въ скобкахъ—указаніе, если административно причисленъ къ иному мѣсту (не имѣя своего правленія). | Земельное довольствіе въ десятинахъ. Число надѣловъ. | Пахоты. | Сѣнокосу. | Выпасу (толоки или выгона). | Лѣса, садовъ и кустарника. | Плавней или болотъ. | Иныхъ угодій. | НАСЕЛЕНІЕ. Число дворовъ (домохозяйствъ). | ЧИСЛО ДУШЪ. Коренныхъ жителей. | Иногородн. жителей. | Коренныхъ жителей. | Иногороднихъ. Осѣдло живутъ. | Временно прож. | Національность коренныхъ жителей. | Вѣроисповѣданіе коренныхъ жител. |
|---|---|---|---|---|---|---|---|---|---|---|---|---|---|---|---|---|
| | | | | | | | | | | | | м. | ж. | м. | ж. | |
| 1 | 2 | 3 | 4 | 5 | 6 | 7 | 8 | 9 | 10 | 11 | 12 | 13 | 14 | 15 | 16 | 17 | 18 | 19 |
| 68 | 4685 дес. 1315 саж. Бибердовск. аулъ 1579 душъ. | 732 | 700 | 1320 2150 саж. | 2046 | 325 | — | 234 1565 саж. | 184 | 3 | 777 | 742 | 5 | 7 | 28 | 20 | Горц. | Маг. |
| 69 | 628 дес. Бибиковъ посел. 546 душъ. (Причисл. къ вол. Федоровской). | — | 392 | 21 | 100 | 38 | 77 | — | 36 | 2 | 245 | 231 | 31 | 28 | 5 | 6 | Рус. | Прав. |
| 70 | 13498 д. 226 к. с. Благовѣщенск. ст. 1737 душъ. | 305 | 1551 | 500 | 95 | 100 | 11752 226 к. с. | — | 770 | 24 | 632 | 693 | 188 | 179 | 21 | 24 | Рус. | Прав. |
| 71 | Благовѣщен. хут. 398 душъ. (адм. прич. къ ст. Благовѣщенской). | 92 | (Въ | общ | емъ | вла | дѣн | ія | 38 | 3 | 113 | 114 | 122 | 22 | 5 | 22 | Рус. | Прав. |
| | | | | съ | стан | ице | й). | | | | | | | | | | | |
| 72 | 8934 дес. Блечепсинск. аулъ 2953 души. | 1334 | 5760 | 1105 | 1904 | 165 | — | — | 450 | 93 | 1321 | 1113 | 202 | 207 | 56 | 54 | Горц. | Маг. |
| 73 | 8436 д. 155 кв. с. Богословская вол. 9412 душъ. | 1744 | 7649 | — | 716 | 70 155 саж. | — | — | 800 | 350 | 2495 | 2576 | 1947 | 1938 | 247 | 209 | Рус. | Прав. |
| 74 | 1997 дес. Болговъ хут. . . 2601 душа. | 235 | 1410 | 74 | 470 | — | — | 43 | 127 | 228 | 334 | 351 | 853 | 899 | 75 | 79 | Рус. | Прав. |
| 75 | 312 дес. 493 саж. Борисовскій пос. 136 душъ. (Прич. къ вол. Кудиновской). | 10 | 100 | — | — | — | 112 493 | — | 16 | — | 66 | 63 | — | — | 3 | 4 | Рус. | Прав. |
| 76 | 6316 дес. Бородинская ст. . 2308 душъ. (бывш. хут. Новонарьянскій). | 396 | 5638 | 20 | 658 | — | — | — | 307 | 49 | 797 | 708 | 174 | 166 | 226 | 237 | Рус. | Прав. |
| 77 | 304 дес. Брагинъ хут. . . 106 душъ. (Причисл. къ ст. Бабычевской). | — | 289 | 15 | — | — | — | — | 22 | — | 48 | 53 | — | — | 3 | 2 | Рус. | Прав. |

| АДМИНИСТРАТИВНОЕ ПОДЧИНЕНІЕ. Какого администр. участка и какого Управл. Отдѣла. | Какого призыв. уч. по отбыв. воинской повинности. | Какого Округа православн. благочинія. | Какого участка и Суд.-Миров. Округа. | Какого Суд.-Слѣдст. участка. | Какого податного участка. | Какого акцизнаго участка. | Какого медицинскаго участка. | Какого ветеринарнаго участка. | Какого Инспекторскаго района дир. нар. уч. | Административныя учрежденія и лица, а также другія достопримѣчательности, если таковыя имѣются здѣсь. | Разстояніе въ верстахъ. Отъ г. Екатеринодара. | Отъ Управл. Отдѣла. | Отъ своей волости. | Отъ ближайшей ж. дор. станціи, и названіе станц. | Почтов. адресъ (куда направл. корреспонденція) и отмѣтка есть-ли телеграфъ. |
|---|---|---|---|---|---|---|---|---|---|---|---|---|---|---|---|
| 20 | 21 | 22 | 23 | 24 | 25 | 26 | 27 | 28 | 29 | 30 | 31 | 32 | 33 | 34 | 35 |
| 1 уч. Бат. отд. | — | — | 2 Арм. | 5 | Бат. | 5 | Бат. | 25 | 5 | Аул. правл. и одноклас. училище. | 374 | 27 1/4 | — | 66 3/4 Невин. Вл. ж. д. | Баталпаш. почт.-телегр. контора. |
| 2 Там. | Там. | 20 | 4 | 4 | 1 | 1 | — | 39 | 10 | — | 46 | 45 | — | 30 Линейн. Вл. ж. д. | Мингрельск. почт. отд. |
| 1 уч. Там. отд. | 2 Там. | 27 | 3 уч. Темр. | 3 Там. | 1 Там. | 5 уч. 1 окр. | Там. | 38 | 10 | Станичн. правл., одноклас. учил. и церк.-приходск. школа. | 176 | 89 | — | 57 Тоннель Вл. ж. д. | Анапская почт.-телегр. контора. |
| 1 Там. | 2 Там. | 27 | 3 | 3 | 1 Там. | 5 уч. 1 окр. | Там. | 38 | 10 | Одноклассн. училище. | 161 | 80 | 15 | 42 Тоннель Вл. ж. д. | Анапская почт.-телегр. контора. |
| 2 уч. Майк. отд. | 2 | — | 2 Майк. | 2 Майк. | Майк. | 2 | 14 | 15 | 4 | Аул. правл. съ одноклас. училищ. | 142 | 50 | — | 14 Донцук. Арм.-Т. ж. д. | Донцуковск. почт. отд. |
| 3 уч. Бат. отд. | Лаб. | 25 | 8 Арм. | 3 уч. Бат. отд. | Бат. | 3 Арм. | 25 | 22 | 3 | Волости. правл., 2 мужск. учил. и церк.-приходск. школа. | 272 | 72 | — | 10 Богосл. Вл. ж. д. | Барсуковск. почт. отд. |
| 1 уч. Майк. отд. | Майк. | 23 | 6 уч. Екат. | 3 Майк. | Майк. | 6 уч. 3 окр. | 12 | 2 | 2 | Хуторск. правл. и одноклас. М. Н. П. учил. | 76 | 74 | 18 | 10 Ладож. | Ладожское почт.-телегр. отдѣлен. |
| 2 Там. | Там. | 20 | 4 Темр. | 3 Там. | 1 Там. | 6 | 1 | 39 | 10 | — | 99 | — | 4 | 19 Крымс. | Кулакинск. почт. отд. |
| 4 уч. Там. отд. | Там. | 4 окр. Ставр. епарх. | 4 уч. Ейск. окр. | 5 уч. Там. отд. | 2 Там. | 4 уч. 3 окр. | Там. | 3 | 8 | Стан. правл., одноклассн. учил. | 151 | 98 | — | 12 Пр.-Ахтарск. Ч. К. ж. д. | Примор.-Ахтарск. почт.-тел. контора. |
| 2 Ейск. | Ейск. | 24 | 3 | 3 | 2 | 3 уч. 3 окр. | 24 | 32 | 9 | — | 165 | 87 | 1 1/2 | 10 Хутор. Ейск. ж. дор. | Павловское почт. отд. |

| №№ по порядку. | Названіе населеннаго мѣста. Сверхъ его—общее число десятинъ земельнаго довольствія. Подъ нимъ—общее число душъ всего населенія. Въ скобкахъ—указаніе, если административно причислен къ иному мѣсту (не имѣетъ своего правленія). | Земельное довольствіе въ десятинахъ. | | | | | | | НАСЕЛЕНІЕ. | | | | | | | | | |
|---|---|---|---|---|---|---|---|---|---|---|---|---|---|---|---|---|---|
| | | Число пашенныхъ надѣловъ. | Пахоты. | Сѣнокосу. | Выпасу (толоки или выгона. | Лѣса, садовъ и кустарника. | Плавней или болотъ. | Иныхъ угодій. | Число дворовъ (домохозяйствъ) | | ЧИСЛО ДУШЪ. | | | | | Національность коренныхъ жителей. | Вѣроисповѣданіе коренныхъ жителей. |
| | | | | | | | | | Коренныхъ жителей. | Иногородн. жителей. | Коренныхъ жителей. | | Иногороднихъ. | | | | |
| | | | | | | | | | | | | | Осѣдло живутъ. | | Временно прож. | | |
| | | | | | | | | | | | М. | Ж. | М. | Ж. | М. | Ж. | |
| 1 | 2 | 3 | 4 | 5 | 6 | 7 | 8 | 9 | 1 | 11 | 12 | 13 | 14 | 15 | 16 | 17 | 18 | 19 |
| 78 | 730 дес. Братковъ пос. . . 603 души (Прич. къ Гусар. вол.) | — | 500 | 6 | 214 | 10 | — | — | 80 | 3 | — | — | 289 | 212 | 12 | 10 | Рус. | Пр |
| 79 | 800 дес. Братская вол. . . 351 душа | — | 485 | — | 300 | — | — | 15 | 53 | — | 130 | 140 | — | — | 33 | 48 | Рус. | Пр |
| 80 | 128 дес. Брижинскій хут. . 148 душъ (Прич. къ ст. Попутной) | 18 | 90 | 18 | 20 | — | — | — | 9 | 17 | 22 | 30 | 40 | 43 | 6 | 7 | Рус. | Пр |
| 81 | 20065 д. 557 к. с Бриньковск. ст. . 7210 душъ | 1103 | 11812 2215 к. с. | 158 1157 к. с. | 2000 | 12 | 5780 1500 к. с. | 301 485 к. с. | 693 | 314 | 1885 | 2001 | 949 | 1016 | 702 | 657 | Рус | Пр |
| 82 | 35828 дес. Брюховецкая ст. . 15377 душъ | 1969 | 30836 | 1610 | 1980 | — | 1107 | 285 | 915 | 810 | 3241 | 3351 | 2256 | 2286 | 2194 | 2049 | Рус. | Пр |
| 83 | 1932 дес. Бузановскій хут. 3450 душъ | 108 | 1240 | 10 | 213 | — | 57 | 412 | 66 | 345 | 210 | 250 | 1504 | 1440 | 29 | 17 | Рус. | Пр |
| 84 | 140 д. 1500 к. с. Бурное сел. . . . 37 душъ (Прич. къ ст. Псебайе.). | 6 | 4 | 36 | 28 | 77 1500 к. с. | — | — | 15 | — | 13 | 24 | — | — | — | — | Нѣм. | Лют. ран |
| 85 | 1142 дес. Бурсавовск. хут. . 304 души. (Прич. къ ст. Невинномысской) | 77 | 462 | 231 | 449 | — | — | — | 49 | — | 150 | 154 | — | — | — | — | Рус. | Пр |

| АДМИНИСТРАТИВНОЕ ПОДЧИНЕНІЕ. | | | | | | | | | | | Административныя учрежденія и лица, а также другія достопримѣчательности, если таковыя имѣются здѣсь. | Разстояніе въ верстахъ. | | | | Почтов. адресъ (куда направл. корреспонденція) и отмѣтка есть-ли телеграфъ. |
|---|---|---|---|---|---|---|---|---|---|---|---|---|---|---|---|---|
| Какого администр. участка и какого Управл. Отдѣла. | Какого призывн. уч. по отбыв. воинской повинности. | Какого Округа православн. благочинія. | Какого участка и Сул.-Миров. Округа. | Какого Суд.-Слѣдст. участка. | Какого податного участка. | Какого акцизнаго участка. | Какого медицинскаго участка. | Какого ветеринарнаго участка. | Какого Инспекторскаго района дир. нар. уч. | | | Отъ г. Екатеринодара. | Отъ Управл. Отдѣла. | Отъ сноей волости. | Отъ ближайшей ж. дор. станціи, и названіе станціи. | |
| 20 | 21 | 22 | 23 | 24 | 25 | 26 | 27 | 28 | 29 | | 30 | 31 | 32 | 33 | 34 | 35 |
| 3 Бат. | Лаб. | — | 8 Арм. | 4 Бат. | Бат. | 5 | Бат. | 22 | 3 | | — | 190 | 85 | 6 | 25 Овечка Вл. ж. д. | Безскорбное почт. отд. |
| 4 Кавк. | 2 Ейск. | 23 | 3 Арм. | 1 Кавк. | 1 Кавк. | 6 | — | 17 | 2 | | Волости. правл., 2 молитв. дома, 3 уч. М. Н. Пр. и 2 церк.-прих. школы | 95 | 82 | — | 12 Ладожская | Ладожское почт. отд. |
| 3 Лаб. | Лаб. | 10 | 5 Майк. | 4 Екат. | 2 Лаб. | 4 уч. 2 окр. | 7 | 23 | 3 | | — | 130 | 60 | — | 60 Армав. | Попутное почт. отд. |
| 4 уч. Там. отд. | Там. | 4 | 5 Ейск. | 5 Там. | 2 Там. | 4 | 8 | 84 | 8 | | Станичн. правл., 2-хъ клас. муж. и однокл. женс. учил., церковно-приход. смѣшан. школа, однокл. иног. жен. уч. и однок. иногор. муж., почт. отд., вольн. апт. и о-во взаимн. кредита. | 128 | 98 | — | 11 Ч.-Буб. ж. д. | Мѣстное почтов. отд. |
| 1 уч. Кавк. отд. | Ейск. | 22 | 5 Ейск. | 3 Кавк. | Кавк. | 1 | 8 | 5 | 9 | | Ст. пр., высш. началь. уч., низ. ремесл. уч., об. взаим. кр., кред. тов., камера судебн. слѣд., камер. мир. судьи для выѣзди. сессій, квартиры: учас. нач., ветер. вр., акциз. контрол., акциз. надз., об. врача, народный домъ и обществ. собр., вольн. аптека, 165 торг.-промышл. зав. | 95 | 135 | — | Брюхов. Ч.-Буб. ж. д. | Брюховецк. почт.-телегр. контора |
| 2 уч. Кавк. отд. | 2 Ейск. | 5 | 5 Екат. | 5 уч. Кавк. отд. | Кавк. | 5 | 16 | 6 | 2 | | Хут. правл., одноклас. и церк.-прих. училище. | 190 | 70 | — | 12 Выселк. Вл. ж. д. | Новомалороссійское почт. отд. |
| Майк. | Майк. | 14 | 5 | 4 Майк. | Майк. | 2 окр. | 9 | 20 | 4 | | — | 243 | 120 | — | 98 Лабинс. Арм.-Т. ж. д. | Псебайское почт. отд. |
| 2 Бат. | Лаб. | 9 | 8 Арм. | 3 Бат. | Бат. | Арм. | Бат. | 26 | — | | — | 264 | 56 | 12 | 12 Невинном. | Невинном. почт.-телегр. ковтора |

| №№ по порядку. | Названіе населеннаго мѣста. Сверху его—общее число десятинъ земельнаго довольствія. Подъ нимъ—общее число душъ всего населенія. Въ скобкахъ—указаніе, если административно причислено къ иному мѣсту, (не имѣя своего правленія). | Земельное довольствіе въ десятинахъ. | | | | | | | НАСЕЛЕНІЕ. | | | | | | | | | |
|---|---|---|---|---|---|---|---|---|---|---|---|---|---|---|---|---|---|
| | | | | | | | | | Число дворовъ (домохозяйствъ | ЧИСЛО ДУШЪ. | | | | | | Національность коренныхъ жителей. | Вѣроисповѣданіе коренныхъ жител. |
| | | | | | | | | | | Коренныхъ жителей. | | Иногороднихъ. | | | | | |
| | | | | | | | | | | | | Коренныхъ жителей. | | Осѣдло живутъ. | | Временно прож. | | | |
| | | Число пашныхъ надѣловъ. | Пахоты. | Сѣнокосу. | Выпасу (толоки или выгона). | Лѣса, садовъ и кустарника. | Плавней или болотъ. | Иныхъ угодій. | Коренныхъ жителей. | Иногородн. жителей. | м. | ж. | м. | ж. | м. | ж. | | |
| 1 | 2 | 3 | 4 | 5 | 6 | 7 | 8 | 9 | 10 | 11 | 12 | 13 | 14 | 15 | 16 | 17 | 18 | 19 |
| 86 | 2690 дес. Бѣлая вол. . . . 5200 душъ. | 768 | 1941 | — | 295 | 110 | 164 | 180 | 476 | 238 | 1480 | 1582 | 833 | 830 | 250 | 225 | Рус. | Пр. |
| 87 | 27143 д. 300 к. с. Бѣломечетская ст. 5782 души. | 1482 | 11670 | 4415 | 8130 | 349 300 к. с. | 282 | 2297 | 726 | 81 | 2446 | 2469 | 399 | 361 | 55 | 52 | Рус. | Пра |
| 88 | 19884 д. 2200 к. с. Бѣлорѣченская ст. 24547 душъ. | 1205 | 18610 | 1183 | 2815 | 1290 | 840 | 146 2200 к. с. | 880 | 1156 | 2131 | 2421 | 6325 | 5915 | 4019 | 3736 | Рус. | Пра |
| 89 | 4559 дес. Бѣлый хут. . . . 1330 душъ. (бывш. Макс. Балка). | 379 | 3039 | — | 1520 | — | — | — | 173 | — | 574 | 621 | — | — | 59 | 76 | Рус. | Пра |
| 90 | 26960 дес. Ванновская вол. . 6245 душъ. | — | 22497 | 1500 | 2300 | 330 | — | 403 | 47 | 455 | 112 | 119 | 3019 | 2131 | 566 | 298 | Нѣм. | Лю |
| 91 | 20480 дес. Варениковская ст. 11574 души. | 1259 | 9405 | 1669 | 1600 | 2250 | 2876 | 2680 | 685 | 770 | 2249 | 2314 | 2821 | 2823 | 728 | 639 | Рус. | Пра |
| 92 | 1000 дес. Васильевскій пос. 816 душъ. (прич. къ вол. Федоровской). | — | 600 | 15 | 220 | 30 | 185 | — | 66 | 2 | 377 | 382 | 28 | 19 | 6 | 4 | Рус. | Пра |
| 93 | 22872 д. 1455 к. с. Васюринская ст. . 12484 души. | 1757 | 15120 | 1069 | 2956 2100 кв. с. | 2592 555 к. с. | 1063 2200 к. с. | 70 1400 к. с. | 1262 | 329 | 3053 | 3194 | 1619 | 1632 | 1521 | 1465 | Рус. | Пра |
| 94 | 2271 дес. Великокняж. вол. 1281 душа. | 35 | 1482 | — | 494 | 148 | — | 147 | 77 | 39 | 182 | 229 | 35 | 46 | 372 | 417 | Нѣм. | Лю |

| АДМИНИСТРАТИВНОЕ ПОДЧИНЕНІЕ. | | | | | | | | | | Административныя учрежденія и лица, а также другія достопримѣчательности, если таковыя имѣются здѣсь. | Разстояніе въ верстахъ | | | | Почтов. адресъ (куда направл. корреспонденція) и отмѣка есть ли телеграфъ. |
|---|---|---|---|---|---|---|---|---|---|---|---|---|---|---|---|
| Какого администр. участка и какого Управ. Отдѣла. | Какого призыв. уч по отбыв. воинск. повинности. | Какого Округа православн. благочинія | Какого участка и Суд.-Мировъ. Округа. | Какого Суд.-Слѣдст. участка. | Какого податного участка. | Какого акцизнаго участка. | Какого медицинскаго участка. | Какого ветеринарнаго участка. | Какого Инспекторскаго района дор. пар. уч. | | Отъ г. Екатеринодара. | Отъ Управл. Отдѣла. | О т своей волости. | Отъ слѣдующей ж. дор. станціи. и названіе станц. | |
| 20 | 21 | 22 | 23 | 24 | 25 | 26 | 27 | 28 | 29 | 30 | 31 | 32 | 33 | 34 | 35 |
| 1 Екат. | Екат. | 15 | 6 уч. Екат. | 3 уч. Майк. | Екат. | 4 | 12 | 18 | 1 | Волости. правл., пр. т-во, одноклассн. уч., церк.-прих. школы мужск. и женская, поташ. заводъ, паровая мельн. и маслоб. заводъ. | 60 | 60 | — | 20 Усть-Лаба. | Усть-Лабин. почт.-телегр. контора. |
| 2 уч. Бат. отд. | Лаб. | 9 | 8 Арм. | 1 Бат. отд. | Бат. | 5 уч. 2 окр. | Бат. | 26 | 5 | Станичн. правл., мужск. уч., жен. благ. уч., церк.-приход. школа, товарищ. мелк. кредита. | 290 | 25 | — | 25 Невинномыс. Вл. ж. д. | Баталпаш. почт.-телегр. контора. |
| 2 уч. Майк. отд. | Майк. | 16 | 3 Майк. | 1 уч. Майк. | Майк. | 2 уч. Майк. | 13 Майк. | 18 | 4 | Стан. правл., о-во взаим. кр., т-во мелк. кр., высш. нач. уч., 3 смѣш. 1-кл. уч., иног. 1-кл. уч., 3 пер.-прих. училища. | 117½ | 25 | — | 3 Бѣлорѣчен. Ар.-Т. ж. д. | Мѣстное почт.-телегр. отдѣлен. |
| 3 Ейск. | 7 Ейск. | 7 | 3 Ейск. | 4 Ейск. | Ейск. | 3 | Ейск. | 30 | 6 | Хуторск. правл., 1 начальн. муж. училище. | 180 | 15 | 10 | 8 Крым. Вл. ж. д. | Кисляковск. почт.-телегр. отдѣлен. |
| 4 уч. Кавк. отд. | 3 Ейск. | — | 3 Арм. | 1 Кавк. | Кавк. | 6 уч. 3 окр. | Кавк. | 17 | — | Волост. и сельск. правл., общ. вз. кред., сельск. и церк.-приходск., школы. | 105 | 40 | — | 6 Гречиш. Вл. ж. д. | Тифлисское почт.-телегр. контора. |
| 1 Там. отд. | Там. | 27 | 3 Темр. | 3 Там. | 1 Там. | 5 уч. 1 окр. | Там. | 38 | 10 | Станичн. правл., 2-хъ класс. и 5 одноклассн. уч., о-во взаимн. кредита и кред. т-во. | 150 | 40 | — | 40 Крымск. Вл. ж. д. | Мѣстное почт.-телегр. отдѣлен. |
| 2 Там. | Там. | 20 | 4 | 4 | 1 | 1 | — | 39 | 10 | — | 46 | 45 | — | 30 Линейн. Вл. ж. д. | Мингрельск. почт. отдѣл. |
| 1 Екат. отд. | Екат. | 1 | 6 | 3 | Екат. | 4 | Екат. | 2 | 2 | Стан. правл., 2-хъ кл. уч., 2 одноклас. уч., жен. однокл., ссудосбер. т-во, о-во взаимн. кред. | 36 | 36 | — | 3 Васюринская | Старокосун. почт. отдѣл. |
| 2 уч. Бат. отд. | Лаб. | 5 | 8 Арм. | 3 Бат. | Бат. | 3 | 25 | 26 | 3 | Волостн. правл., 2-хъ кл. учил., больнич. покой, вольн. зап., лавка о-ва потреб., чуг.-лит. заводъ. | 287 | 58 | — | 4 Богословск. Вл. ж. д. | Мѣстное почт.-телегр. отдѣлен. |

| №№ по порядку. | Названіе населеннаго мѣста. Сверху его общее число десятинъ земельнаго довольствія. Подъ нимъ—общее число душъ всего населенія. Въ скобкахъ—указаніе, если административно причисленъ къ иному мѣсту (не имѣетъ своего правленія). | Земельное довольствіе въ десятинахъ. Число паевыхъ надѣловъ. | Пахоты. | Сѣнокосу. | Выпасу (толоки или выгона). | Лѣса, садовъ и кустарника. | Плавней или болотъ. | Иныхъ угодій. | НАСЕЛЕНІЕ. Число дворовъ (домохозяйствъ) Коренныхъ жителей. | Иногородн. жителей. | Число душъ. Коренныхъ жителей. м. | ж. | Иногороднихъ. Осѣдло живутъ. м. | ж. | Временно прож. м. | ж. | Національность коренныхъ жителей. | Вѣроисповѣданіе коренныхъ жителей. |
|---|---|---|---|---|---|---|---|---|---|---|---|---|---|---|---|---|---|---|
| 1 | 2 | 3 | 4 | 5 | 6 | 7 | 8 | 9 | 10 | 11 | 12 | 13 | 14 | 15 | 16 | 17 | 18 | 19 |
| 95 | 828 дес. Варевкинъ хут. . 522 души (Причисл. къ хут. Скобелевскому). | 92 | 644 | — | 184 | — | — | — | 63 | 32 | 162 | 173 | 80 | 75 | 17 | 15 | Рус. | Пра |
| 96 | 11240 дес. Верхнебаканск. ст. 3526 душъ | 513 | 1160 | 1180 | 590 | 8310 | — | — | 334 | 129 | 1010 | 935 | 250 | 240 | 941 | 150 | Рус. | Пра |
| 97 | 11177 дес. Веселая ст. . . . 4344 души (быв. Николаев. хут.). | 844 | 9163 | 380 | 1684 | — | — | — | 474 | 71 | 1442 | 1483 | 392 | 389 | 427 | 211 | Рус. | Пра |
| 98 | 1808 д. 1908 к. с. Вер.-Егорлык. хут. 950 душъ | 131 | 999 | 185 | 620 | 9 | — | 2 | 119 | 33 | 350 | 357 | 101 | 95 | 29 | 18 | Рус. | Пра |
| 99 | 1106 дес. Витязевская вол. 1155 душъ | 149 | 643 | — | 332 | 109 | — | 22 | 129 | 17 | 449 | 456 | 80 | 90 | 36 | 44 | Рус. | Пра |
| 100 | 22788 д. 2290 к. с. Владимирская ст. 14822 дес. | 1927 | 13058 | 7876 | 4300 2290 к. с. | 554 | — | — | 1251 | 716 | 3447 | 3834 | 3021 | 2926 | 832 | 762 | Рус. | Пра часть старооб |
| 101 | 20106 д. 1400 к. с. Воздвиженская ст. 6610 душъ | 1240 | 16794 | — | 2438 | 141 | 364 | 327 1400 к. с. | 796 | 229 | 2260 | 2365 | 694 | 657 | 310 | 324 | Рус. | Пра |
| 102 | 294 д. 443 с. Воздвиженск. пос. 212 душъ (Причисл. къ вол. Кудакинской). | 23 | 294 443 | — | — | — | — | — | 23 | — | 99 | 96 | — | — | 7 | 10 | Рус. | Пра |

| №№ по порядку. | АДМИНИСТРАТИВНОЕ ПОДЧИНЕНІЕ. Какого администр. участка и какого управленія отдѣла. | Какого призывн. уч. по отбыв. воинской повинности. | Какого округа православнаго благочинія. | Какого участка и Суд.-Миров. Округа. | Какого Суд.-Слѣдст. участка. | Какого податного участка. | Какого акцизнаго участка. | Какого медицинскаго участка | Какого ветеринарнаго участка. | Какого Инспекторскаго района, дир. Нар. уч. | Административныя учрежденія и лица, а также другія достопримѣчательн., если таковыя имѣются здѣсь. | Разстояніе въ верстахъ. Отъ гор. Екатеринодара. | Отъ Управл. Отдѣла. | Отъ своей волости. | Отъ ближайшей ж. дор. станціи и назв. ея. | Почтов. адресъ. (куда направл. корреспонденція) и отмѣтка есть-ли телеграфъ. |
|---|---|---|---|---|---|---|---|---|---|---|---|---|---|---|---|---|
| 1 | 20 | 21 | 22 | 23 | 24 | 25 | 26 | 27 | 28 | 29 | 30 | 31 | 32 | 33 | 34 | 35 |
| 95 | 1 уч. Майк. | Майк. | 12 | 5 Арм. | 3 Майк. | Майк. | 4 уч. 2 окр. | 12 | 17 | 2 | Однокл. уч. | 120 | 85 | 5 | 25 Гречиш. Вл. ж. д. | Темиргоевс. поч. отд. |
| 96 | 1 уч. Там. отд. | Там. | 27 | 3 уч. | 3 уч. | 1 уч. | 8 уч. 1 окр. | 1 уч. | 38 уч. | 10 | Ст. правл., 2-хъ кл. муж. и жен. уч., благ. о-ва и 3 цемент. завода и поч.-тел. отд. | 120 | 85 | — | 400 с. Тоннел. Вл. ж. д. | Тоннельное поч.-тел. от. |
| 97 | 3 уч. Ейск. отд. | Ейск. | 7 | 3 уч. Ейск. отд. | 3 уч. | 2 уч. | 3 уч. | 5 уч. | 21 уч. | 6 | Ст. правл., ссудо-сберег. т-во. 2-хкл. уч., цер.-прих. школа. | 158 | 60 | — | 21 Сосыка Вл. ж. д. | Павловская п.-тел. кон. |
| 98 | 4 уч. Лаб. отд. | Лаб. | 8 Ставр. епар. | 8 уч. Арм. окр. | 3 уч. Бат. отд. | 1 Лаб. | 3 уч. | Лаб отд. | 26 уч. | 3 | Хут. прав., церковь, 1-кл. мин. училищ. | 250 | 63 | - | 20 Губ. г. Ставр. | Ставропол. п.-тел. кон. |
| 99 | 1 уч. Там. отд. | 1 уч. Там. | 27 | 3 уч. Темр. | 3 уч. Там. отд. | 1 | 5 Там. | Там. | 38 | 10 | Волостн. правл., старшина и его помощн. | 145 | 81 | — | 29 Тоннел. | Анапская п.-тел. конт. |
| 100 | 1 уч. Лаб. отд. | Лаб. | 13 | 5 уч. Майк. | 3 уч. Лаб. отд. | 2 уч. Лаб. отд. | 6 уч. 2 окр. | 15 уч. | 15 | 3 | Ст. правл., выс. начал., 3 однок. и 1 жен. учил., ссудо-сбер. т-во, о-во вз. кредита и вольн. аптека | 246 | 57 | — | 12 Лабинс. Арм.-Т Вл. ж. д | Лабинская п.-тел. кон. |
| 101 | 1 уч. Майк. | Майк. | 12 | 5 уч. Арм. | 3 уч. Майк отд. | Майк. | 4 уч. 2 окр. | 19 уч. | 17 уч. | 2 | Ст. правл., кр. т-во, высш. нач., низш. нач. муж. и низш. начал. жен. уч., вольн. аптека и магазинъ. | 102 | 72 | — | 27 Гречиш. Вл. ж. д | Мѣстное поч. отд. |
| 102 | 2 Там. | Там | 20 | 4 Темр. | 3 Там. | 1 Там. | 6 | 1 | 39 | 10 | — | 102 | — | 4 | Крылев. | Кудакинск. поч. отд. |

| № по порядку | Названіе населеннаго мѣста. Сверху его—общее число десятинъ земельнаго довольствія. Подъ нимъ—общее число душъ всего населенія. Въ скобкахъ—указаніе, если административно причислень къ иному мѣсту (не имѣя своего правленія). | Земельное довольствіе въ десятинахъ: Число надѣловъ. | Пахоты | Сѣнокосу | Выпасу (толоки или выгона) | Лѣса, садовъ и кустарника | Плавней и болотъ | Иныхъ угодій | НАСЕЛЕНІЕ: Число дворовъ (домохозяйствъ) | Число душъ: Коренныхъ жителей | Иногородн. жителей | Коренныхъ жителей: м. | Коренныхъ жителей: ж. | Иногородныхъ: Осѣдло живутъ: м. | Иногородныхъ: Осѣдло живутъ: ж. | Иногородныхъ: Временно прож.: м. | Иногородныхъ: Временно прож.: ж. | Національность коренныхъ жителей | Вѣроисповѣданіе коренныхъ жителей |
|---|---|---|---|---|---|---|---|---|---|---|---|---|---|---|---|---|---|---|---|
| 1 | 2 | 3 | 4 | 5 | 6 | 7 | 8 | 9 | 10 | 11 | 12 | 13 | 14 | 15 | 16 | 17 | 18 | 19 |
| 104 | 26870 д. 1920 к. с. Вознесенская ст. 15200 душъ. | 2059 | 7108 1894 к. с. | — | 9748 1394 к. с. | 135 620 к. с. | — | 9878 912 к. с. | 1313 | 1093 | 3313 | 3371 | 3187 | 3424 | 998 | 907 | Рус. | Пр |
| 105 | 2117 дес. Вольная волость. 3666 душъ. | 578 | 1921 | — | 100 | 44 | 52 | — | 362 | 101 | 742 | 672 | 657 | 712 | 465 | 418 | Рус. | Пр |
| 106 | 19554 дес. Воровсколѣсск. ст. 7275 душъ. | 1274 | 7852 | 4456 | 4664 | 482 | — | 2100 | 785 | 240 | 2355 | 2463 | 1034 | 935 | 225 | 233 | Рус. | Пр |
| 107 | 16824 дес. Воронежская ст. . 7984 души. | 1288 | 14460 | 271 | 1144 | 399 | 485 | 65 | 726 | 289 | 2065 | 2203 | 1410 | 1288 | 575 | 503 | Рус. | Пр |
| 108 | 958 дес. 1488 к. с. Воронцовское сел. 930 душъ (наз. еще „колонія“). | 30 | 507 2160 к. с. | — | 338 240 к. с. | 25 2100 к. с. | — | 81 1788 к. с. | 68 | — | 252 | 264 | — | — | 209 | 205 | Нѣм. | Лм |
| 109 | 771 д. Воронцово. Дашковское вол. 1131 душа. | 230 | 580 | — | 60 | 14 | 18 | 99 | 184 | 9 | 510 | 500 | 51 | 53 | 9 | 8 | Рус. | Пр |
| 110 | 293 д. 1677 к. с. Воронцово-Дашковскій пос. (прич. къ вол. Кудаки). | 30 | 293 1677 к. с. | — | — | — | — | — | 30 | — | 146 | 152 | — | — | 6 | 7 | Рус. | Пр |
| 111 | 559 дес. Воронцово-Карачаевскій аулъ. 826 душъ. | — | 42 | — | 200 | — | — | 317 | 150 | — | 430 | 396 | — | — | — | — | Кар. | Маг |
| 112 | 1906 дес. Воронцовская ст. 1909 душъ, (быв. Марьинскій хут.). | 300 | 1838 | 15 | 53 | — | — | — | 170 | 74 | 528 | 586 | 228 | 207 | 164 | 196 | Рус. | Пр |
| 113 | 5725 дес. Восточная ст. . . 2557 дес. (быв. хут. Ладожскій). | 461 | 4479 | — | 744 1157 к. с. | — | — | 401 1582 к. с. | 309 | 110 | 766 | 771 | 344 | 377 | 145 | 1546 | Рус. | Пр |

| АДМИНИСТРАТИВНОЕ ПОДЧИНЕНІЕ. Какого административ. участка и какого управленія отдѣла. | Какого призывн. уч. по отбыв. воинской повинности. | Какого Округа православнаго благочинія. | Какого участка Суд.-Миров. Округа. | Какого Суд.-Слѣдст. участка. | Какого податного участка. | Какого акцизнаго участка. | Какого медицинскаго участка. | Какого ветеринарнаго участка. | Какого Инспекторскаго района, дир. Нар. уч. | Административныя учрежденія и лица, а также другія достопримѣчательности, если таковыя имѣются здѣсь. | Разстояніе въ верстахъ: Отъ гор. Екатеринодара. | Отъ Управ. Отдѣла. | Отъ своей полости. | Отъ ближайшей ж. дор. станціи и назв. ея: | Почтов. адресъ (куда направл. корреспонденція) и отмѣтка есть-ли телеграфъ. |
|---|---|---|---|---|---|---|---|---|---|---|---|---|---|---|---|
| 20 | 21 | 22 | 23 | 24 | 25 | 26 | 27 | 28 | 29 | 30 | 31 | 32 | 33 | 34 | 35 |
| 3 уч. Лаб. отд. | Лаб. | 13 | 5 Майк. | 4 уч. Лаб. отд. | 2 уч. Лаб. отд. | 3 уч. | 15 | 16 | 3 | Ст. прав., 2-хъ клас. уч., жен. одноѣв. уч., жен. благ. уч., 2 церк. прих. шк., част. жен. прог., ремесл. шк., садъ и пчел. кред. товар., о-во взаимокредита. | 260 | 51 | — | 25 Лабин. Арм. Т. жел. д. | Мѣстное почт. т. отд. |
| 4 Лаб. | Лаб. | 2 | 4 | 1 | 2 | 1 | — | 11 | 3 | Волост. права., церковная и министер. школы. | 297 | 9 | — | 9 Армав. | Армавиръ, почт. т. кон. |
| 2 уч. Бат. отд. | Лаб. | 9 | 8 уч. Арм. окр. | 1 уч. Бат. отд. | Бат. отд. | 5 уч. | Бат. | 26 | 5 | Стан. права. и училище. | 322 | 35 | — | 12 Курсав. Став. г. | Курсавка почт. т. кон. Ставр. губ. |
| 1 уч. Екат. | Екат. | 23 | 6 уч. Екат. | 3 уч. Екат. | Екат. | 4 уч. 2 окр. | Екат. | 2 | 2 | Ст. права.. 2-хъ класс. уч., жен. 1 кл. уч.. церк.-приход. школа, ссудо-сбер. тов. | 52 | 52 | — | 1 Варнака В. ж. д. | Уст-Лабинская почт. т. кон. |
| 1 уч. Ейск. отд. | 1 Ейск. | 5 | 4 уч. Ейск. окр. | 1 уч. Ейск. отд. | 1 уч. Ейск. отд. | 3 окр. 4 уч. | 23 уч. | 29 уч. | 6 | Сельское права., зют. церк. (вирка), 2-хъ класс. сельск. уч., 1 кл. начал. жен. уч., общ. жирп. зав. | 275 | 108 | — | 16 Ейскъ Ейс. ж. дор. | Ейская почт. т. кон. |
| Майк. отд. 1 уч. | Майк. | 15 | 3 уч. Майк. | 1 уч. Майк. | Майк. | 4 уч 2 окр. | Майк. | 18 | 1 | Вол. правленіе, одноклас. учил. | 105 | 45 | 15 | 18 Бѣлорѣч. Ар. Т. ж. д. | Филипповская п. т. к. |
| 2 Там. | Там | 20 окр. | 4 Темр. | 3 Темр. | 1 Темр. | 6 | 1 | 39 | 10 | — | 102 | — | 3 | 20 Крым. | Кудакинск. почт. отд. |
| 1 уч. Бат. отд. | — | — | 2 уч. Арм. окр. | 2 уч. Бат. отд. | Бат | 5 уч. 2 окр. | 27 | 25 | 5 | Аульн. права., мечеть. | 410 | 49 | — | 99 Невин. | Георгіевско-Осетинское почт. т. отд. |
| 1 уч. Екат. | Екат. | 1 окр. | 7 Екат. | 4 Екат. | Екат. | 1 уч. 7 окр. | Екат. | 3 | 9 | Стан. правлен., учил. | 30 | 30 | — | 30 Екатер. | Новомышастовское почт. отд. |
| 1 уч. Екат. | Екат. | 23 | 6 Екат. | 3 Екат. | Екат. | 1 уч. 3 окр. | Екат. | 2 | 2 | Ст. прав. молит. домъ, одноклас. учил. и телефонъ. | 75 | 75 | — | 14 Ладож. В. ж. д. | Ладожское поч. т. отд. |

| №№ по порядку. | Названіе населеннаго мѣста. Сверхъ его—общее число десятинъ земельнаго довольствія. Подъ нимъ—общее число душъ всего населенія. Въ скобкахъ—указаніе, если административно причисленъ къ иному мѣсту, (не имѣя своего правленія). | Число паевыхъ надѣловъ. | Земельное довольствіе въ десятинахъ. Пахоты. | Сѣнокосу. | Выпасу (толоки или выгона). | Лѣса, садовъ и кустарника. | Плавней или болотъ | Иныхъ угодій. | НАСЕЛЕНІЕ. Число дворовъ (домохозяйствъ) Коренныхъ жителей. | Иногородн. жителей. | ЧИСЛО ДУШЪ. Коренныхъ жителей. м. | ж. | Иногородн. Осѣдло живутъ. м. | ж. | Временно прож. м. | ж. | Національность коренныхъ жителей. | Вѣроисповѣданіе коренныхъ жителей. |
|---|---|---|---|---|---|---|---|---|---|---|---|---|---|---|---|---|---|---|
| 1 | 2 | 3 | 4 | 5 | 6 | 7 | 8 | 9 | 10 | 11 | 12 | 13 | 14 | 15 | 16 | 17 | 18 | 19 |
| 114 | 4992 д. 1651 к. с. Вочепшій аулъ.. 1448 душъ (Причисленъ къ аулу Пчегатлукай). | — | 1260 | 1800 | 1872 | — | 418 | 147 1651 к. с. | 213 | 31 | 638 | 551 | 113 | 110 | 21 | 10 | Горцы | Маг. |
| 115 | 6084 дес. Выселки ст. . . . 5803 души | 480 | 3855 | — | 1800 | 50 | — | 379 | 356 | 161 | 834 | 848 | 1088 | 1134 | 919 | 980 | Рус. | Прав. |
| 116 | 5858 дес. Вышестебліев. ст. 3745 душъ | 623 | 4628 | 120 | 200 | 200 | 710 | — | 460 | 72 | 1002 | 1201 | 580 | 578 | 183 | 201 | Рус. | Прав. |
| 117 | 5861 дес. Габукаевскій аулъ 1887 душъ | 960 | 1891 | 700 | 680 | 168 | 720 | 1752 | 521 | 4 | 998 | 812 | 20 | 23 | 15 | 19 | Горцы | Маг. |
| 118 | 1280 дес. Гарбузова балка хуторъ . . . . 367 душъ (Прич. къ ст. Брюховец.) | 123 | 1230 | — | — | — | — | 50 | 50 | 3 | 149 | 168 | 12 | 11 | 13 | 14 | Рус. | Прав. |
| 119 | 5875 д. 2224 к. с. Гатлукай аулъ . 1755 душъ (Причисленъ къ аулу Пчегатлукай). | — | 1820 | 673 | 1558 | 562 | 642 | 156 2224 к. с. | 255 | 38 | 751 | 677 | 140 | 120 | 37 | 30 | Горцы | Маг. |
| 120 | 7603 д. 1900 к. с. Георгіевская ст. . 2290 душъ | 490 | 3000 | 2000 | 2330 | 100 | — | 173 1900 к. с. | 300 | 35 | 1033 | 909 | 196 | 152 | — | — | Рус. | Прав. |
| 121 | 246 д. 950 к. с. Георгіевскій пос. . 153 души (Причисленъ къ волости Кудакинской). | 24 | 246 950 к. с. | — | — | — | — | — | 24 | — | 77 | 76 | — | — | — | — | Рус. | Прав. |
| 122 | 6826 д. 1540 к. с. Георгіе-Афипс. ст. 6143 души | 706 | 5262 1540 к. с. | 291 | 600 | 378 | — | — | 645 | 444 | 1103 | 1213 | 1105 | 1066 | 836 | 820 | Рус. | Прав. |
| 123 | 3800 дес. Георгіевско-Осетинское сел. . . 3244 души | 916 | 775 | 1600 | 500 | 925 | — | — | 391 | 28 | 1461 | 1342 | 175 | 172 | 52 | 45 | Осет. | Прав. |

| АДМИНИСТРАТИВНОЕ ПОДЧИНЕНІЕ. Какого администр. участка и какого управленія отдѣла. | Какого призывн. уч. по отбыв. воинской повинности. | Какого Округа православнаго благочинія. | Какого участка и суд.-Миров. округа. | Какого Суд.-Слѣдст. участка. | Какого податного участка. | Какого акцизнаго участка. | Какого медицинскаго участка. | Какого ветеринарнаго участка. | Какого Инспекторскаго района, дир. Нар. уч. | Административныя учрежденія и лица, а также другія достопримѣчательн., если таковыя имѣются здѣсь. | Разстояніе въ верстахъ. Отъ гор. Екатеринодара. | Отъ Управл. Отдѣла. | Отъ своей волости. | Отъ ближайшей ж. дор. станціи и нав. ея. | Почтов. адресъ (куда направл. корреспонденція и отмѣтка есть-ли телеграфъ. |
|---|---|---|---|---|---|---|---|---|---|---|---|---|---|---|---|
| 20 | 21 | 22 | 23 | 24 | 25 | 26 | 27 | 28 | 29 | 30 | 31 | 32 | 33 | 34 | 35 |
| 2 уч. Екат. отд. | Екат. | | 4 Екат. | 4 Еаат. | Екат. | 7 уч. 2 окр. | Екат. | 4 | — | — | 31 | 31 | 1 | 22 Пашков | Пашковское почт. отд. |
| 2 уч. Кавк. отд. | 2 Ейск | 22 | 5 уч. Екат. отд. | 2 жел. д. | Кавк. отд. | 3 уч. 1 окр. | 16 | 8 | 2 | Станичн. прав., общ. вз. кред. кредит. т-во. | 79 | 120 | — | 1 Высел. Вл. ж. д. | Высѣлковск. почт.-телегр. отдѣленіе. |
| 1 уч. Там. отд. | 1 | 19 | 1 | 1 | 1 | 5 | 6 | 37 | 10 | Станичн. правл., ссудо-сберегат. т-во и одноклас. училище. | 164 | 90 | — | 72 Крымск Вл. ж. д. | Таманская почт.-телегр. контора |
| 2 уч. Екат. отд. | Екат. | -- | 6 Екат. | 4 Екат. | Екат. | 7 уч., 1 окр | Екат. | 4 | 1 | Аульное правл., 1 норм. одноклас училище и 4 мечети | 55 | 55 | — | 35 Усть-Лаба | Филипповск почт.-телегр отдѣл. |
| 1 Кавк. | Ейск. | 22 | 5 Ейск. | 3 Кавк. | Кавк. | 1 | 8 | 5 | 9 | Церк.-прих. училище | 110 | 150 | 15 | 15 Брюхов. Ч.-Куб. ж. д. | Брюховецк. почт.-телегр. контора |
| 2 Екат. | Екат. | — | 4 Екат. | 4 Екат. | Екат. | 7 уч. 2 окр. | Екат. | 4 | 1 | Одноклассн. училище | 31 | 31 | 3 | 22 Пашков. | Пашковское почт. отд. |
| 2 уч. Бат. отд. | Лаб. | 9 | 8 | 3 уч. Бат. отд. | 8 | 5 уч. 2 окр. | Бат. | 28 | 5 | Стан. прав., одноклассн. училище | 425 | 25 | — | 25 Невинномыс. | Баталпаш. почт.-телегр. контора |
| 2 Там. | Там. | 20 | 4 Темр. | 3 Там, | 1 Там. | 6 | 1 | 39 | 10 | — | 100 | — | 3 | 21 Крымск. | Кудакинск. почт. отд. |
| 3 уч. Екат. отд. | Екат. | 17 | 7 Екат. | 2 Екат. | Екат. | 7 | Екат. | 4 | 10 | Станич. правл., благоч. 17 окр., 2-хъ клас. муж. уч., жен. одноклас. уч., пер.-прих. школа, кред. товарищ. акцизн. контр. 1 округа 7 уч. Куб.-Чер. акцизн. упр. | 19 | 19 | — | 2 Афипск. | Екатеринод. почт.-телегр. контора |
| 1 уч. Бат. отд. | Влад. | 10 Влад. | 2 уч. Арм. окр. | 2 уч. Бат. отд. | Бат. | 5 уч. 2 окр. | 27 | 25 | 5 | Сел. прав., поч.-телегр. отд. Георгіевск. скитъ, 2-хъ кл. муж. и одн кл. жен. уч. | 422 | 50 | — | 100 Невинномыс. | Георг.-Осетинск. поч.-телегр. отд. |

| №№ по порядку. | Названіе населеннаго мѣста. Сверхъ его—общее число десятинъ земельнаго довольствія. Подъ нимъ—общее число душъ всего населенія. Въ скобкахъ—указаніе если административно причисленъ къ иному мѣсту, не имѣя своего правленія). | Земельное довольствіе въ десятинахъ. Число паевыхъ надѣловъ. | Пахоты. | Сѣнокосу. | Выпасу (толоки или выгона). | Лѣса, садовъ и кустарника. | Плавней или болотъ. | Иныхъ угодій. | НАСЕЛЕНІЕ. Число дворовъ (домохозяйствъ) Коренныхъ жителей. | Иногородн. жителей. | ЧИСЛО ДУШЪ. Коренныхъ жителей. м. | ж. | Иногороднихъ. Осѣдло живутъ. м. | ж. | Временно прож. м. | ж. | Національность коренныхъ жителей. | Вѣроисповѣданіе коренныхъ жител. | АДМИНИСТРАТИВНОЕ ПОДЧИНЕНІЕ. Какого администр. участка и какого управленія Отдѣла. | Какого призывн. уч. по отбыв. воинской повинности. | Какого Округа православнаго благочинія. | Какого участка и Суд.-Миров. Округа. | Какого Суд.-Слѣдст. участка. | Какого податного участка. | Какого акцизнаго участка. | Какого медицинскаго участка. | Какого ветеринарнаго участка. | Какого Инспекторскаго района, дир. Нар. уч. | Административныя учрежденія и лица, а также другія достопримѣчательн., если таковыя имѣются здѣсь. | Разстояніе въ верстахъ. Отъ гор. Екатеринодара. | Отъ Управл. Отдѣла. | Отъ своей волости. | Отъ ближайшей ж. дор. станціи, и назв. ея. | Почтов. адресъ. (куда направл. корреспонденція) и отмѣтка есть-ли телеграфъ. |
|---|---|---|---|---|---|---|---|---|---|---|---|---|---|---|---|---|---|---|---|---|---|---|---|---|---|---|---|---|---|---|---|---|---|---|---|---|---|
| 1 | 2 | 3 | 4 | 5 | 6 | 7 | 8 | 9 | 10 | 11 | 12 | 13 | 14 | 15 | 16 | 17 | 18 | 19 | 20 | 21 | 22 | 23 | 24 | 25 | 26 | 27 | 28 | 29 | 30 | 31 | 32 | 33 | 34 | 35 |
| 124 | 3851 д. Геймановскій хут. 3614 душъ. | 302 | 2997 | 38 | 744 | — | — | 72 | 203 | 195 | 565 | 590 | 805 | 801 | 447 | 406 | Рус. | Прав. | 1 уч. Майк. отд. | Майк. | 12 | 6 Екат. | 3 Майк. | Майк | 6 уч. 3 окр. | 12 | 17 | 2 | Хут. прав., церковь, Министер, однокл. училищ. лавка о-ва потр. | 110 | 82 | — | 12 Гречиш. Вл. ж. д. | Гифлисское п.-т. отд. |
| 125 | 22898 д. 1500 к. с. Гіагинская ст. . . 16973 души. | 2566 | 18260 | 395 | 4139 150 к. с. | 100 | — | 4 | 1410 | 700 | 4242 | 4261 | 3356 | 3355 | 848 | 916 | Рус. | Прав. | 2 уч. Лаб. отд. | Майк. | 15 Бат. | 3 уч. Майк. отд. | 5 Майк. отд. | Майк. | 4 уч. 2 окр. | 13 | 18 | 4 | Ст. правл., п.-т. конт., кам. Суд. Сл. 5 уч. м. о., кр. т-во, о-во вз. кр., 2-клас., Сѣвер., Южн. жен, иногор. уч., церк.-прих. шк., конт. нотар., пріемн. пом. 2 норм. авт. | 117 1/2 | 31 | — | 4 Гіагинс. Арм. Т. ж. д. | Гіагинская п.-т. конт. |
| 26 | 3031 д. 1936 к. с. Гладковская ст. . 1415 душъ. | 159 | 755 | 50 | 1200 | 1936 к. с. 726 | 300 | — | 80 | 20 | 280 | 275 | 45 | 54 | 375 | 386 | Рус. | Прав. | 1 уч. Там. отд. | Там. | 20 | 1 уч. Там. | 3 уч. Там. | 1 уч. Там. | 5 уч. 1 окр. | 1 | 39 | 10 | Ст. правл., церковь, 1-клас. уч. | 110 | 56 | — | 25 Крымс. Вл. ж. д. | Варениковск. п.-т. отд. |
| 27 | Глубокій хут. . . 137 душъ. (Администр. причисл. къ хут. Рощинскому). | 28 | (Въ общ. влад. со ст. Бѣло мечетской) | | | | | | 17 | 2 | 53 | 63 | 6 | 6 | 4 | 4 | Рус. | Прав. | 2 уч. Бат. | 2 Бат. | 9 | 8 Арм. | 1 Бат. | Бат. отд. | 5 уч. 2 окр. | Бат. | 26 | 5 | — | 345 | 18 | 1 | 36 Невин. ж. д. | Баталпаш. п.-т. кон. |
| 28 | 869 дес. Гнодау колонія . 494 души. (Адм. причисл. къ стан. Нововеличковской). | — | 587 | — | 237 | 45 | — | — | 50 | 35 | 161 | 154 | — | — | 97 | 82 | Нѣм. | Еван. лют. | 1 уч. Екат. | Екат. | 1 | 7 уч. | 2 уч. | Екат. | 4 уч. | Екат. | 35 | 9 | — | 34 | 34 | — | 19 Новотитар. | Новотитар. поч. отд. |
| 29 | 1768 д. 1220 к. с. Голицино вол. . 1784 души. | 556 | 1486 | 210 1220 к. с. | 4 | — | — | 68 | 218 | 20 | 766 | 832 | 48 | 67 | 29 | 42 | Рус. | Прав. | Лаб. отд. | Лаб. | 25 | 8 уч. | 3 уч. Бат. отд. | 2 уч. Лаб | 3 уч. Лаб. | Лаб. | 29 | 3 | Волостн. правл., кред. т-во, одноклаен. учил. М. Н. П. | 290 | 50 | - | 12 Овечка Вл. ж. д. | Барсуковск. п. отд |
| 30 | 4993 д. 1630 к. с. Голубицкая стан. 1339 душъ. | 258 | 1314 | 97 | 875 | 20 | 2309 | 378 1630 | 141 | 40 | 539 | 473 | 147 | 133 | 25 | 22 | Рус. | Прав. | 1 уч. Там. отд. | Там. | 19 Там. | 1 уч. Там. | 1 уч. Там. | 1 уч. | 1 уч. | 6 уч. | 37 | 10 | Ст. правл., мин. 1-кл. уч., церковь, церковно-приход. школа. | 142 | 56 | — | 72 Крымс. Вл. ж. д. | Темрюкское п. отд. |
| 31 | 22242 дес. Гостогаевская ст. 11413 душъ. | 2200 | 12300 | 5500 | 3400 | 1042 | — | — | 1166 | 275 | 3999 | 3978 | 1088 | 1059 | 660 | 629 | Рус. | Прав. | 1 уч. Там. отд. | Там. | 27 | 3 Тем. | 3 Там. | 1 Там. | 5 уч. | Там. | 38 | 10 | Ст. правл., церковь, 2-кл. муж., 1-кл. муж. уч., церк.-прих. шк., 1-кл. жен., 1-кл. иногор. уч., ссудо-сберег. т-во, аптекар. магаз. | 136 | 62 | — | 25 Тонельн. Вл. ж. д. | Анапская п.-т. кон. |
| 32 | 878 дес. Гостанка посел. . 380 душъ. (Адм. прич. къ Суворовско-Черкасскому аулу). | — | 789 | 50 | 89 | — | — | — | — | 30 | — | — | 200 | 180 | — | — | Рус. | Прав. | 1 Там. | Там. | Екат. гор. кадія | 3 | 3 | 1 | 5 уч. 1 окр. | Там. | 38 | 10 | — | 210 | 75 | — | 40 Тонельн. | Анапская п.-т. конт. |
| 33 | 260 дес. Гойты селен. . . 456 душъ. (Причисл. къ Елизаветпольской вол.) | — | 130 | 180 | — | — | — | — | — | 64 | — | — | 217 | 219 | 11 | 9 | Арм. | Арм.-Григ. | 4 уч. Майк. отд. | Майк. | 26 | 1 уч Майк. | 6 Майк. | Майк. | 7 уч. 2 окр. | Майк. | Майк. | 1 | — | 112 | 119 | 12 | 19 Гойты Арм.-Т. ж. д. | Туапсинск. п.-т. к. |

| №№ по порядку. | Названіе населеннаго мѣста. Сверху его—общее число десятинъ земельнаго довольствія. Подъ нимъ—общее число душъ всего населенія. Въ скобкахъ—указаніе, если административно причисленъ къ иному мѣсту, (не имѣетъ своего правленія.) | Земельное довольствіе въ десятинахъ. Число паевыхъ надѣловъ. | Пахоты. | Сѣнокосу. | Выпасу (толоки или выгону). | Лѣса, садовъ и кустарника. | Плавней или болотъ. | Иныхъ угодій. | НАСЕЛЕНІЕ. Число дворовъ (домохозяйствъ) Коренныхъ жителей. | Иногородн. жителей. | Число душъ. Коренныхъ жителей. м. | ж. | Иногороднихъ. Осѣдло живутъ м. | ж. | Временно прож. м. | ж. | Вѣроисповѣданіе коренныхъ жител. | Національность коренныхъ жителей. |
|---|---|---|---|---|---|---|---|---|---|---|---|---|---|---|---|---|---|---|
| 1 | 2 | 3 | 4 | 5 | 6 | 7 | 8 | 9 | 10 | 11 | 12 | 13 | 14 | 15 | 16 | 17 | 19 | 18 |
| 134 | Гранкинъ хут. . 353 души (Прич. къ хут. Русск.). | Въ | об | щ. | вла | дѣ | ніи | — | 44 | 2 | 164 | 173 | 9 | 7 | — | — | Рус. | Прав. |
| 135 | 2392 дес. Гречяный хут.. . 1245 душъ | 195 | 2235 | — | 138 | 9 | 10 | — | 117 | 13 | 410 | 435 | 54 | 96 | 120 | 110 | Рус. | Прав. |
| 136 | 1476 дес. Греческая вол. . . 2993 душъ | 122 | 806 | 70 | 360 | 220 | — | 20 | 140 | 170 | 570 | 513 | 740 | 720 | 230 | 220 | Греки | Прав. |
| 137 | 63677 д. 2044 к. с. Гривенская ст. . 12253 души | 3418 | 21467 | 3600 | 1570 | 496 | 36544 2044 | — | 1879 | 447 | 3763 | 4210 | 1030 | 1061 | 1192 | 997 | Рус. | Прав. |
| 138 | 42268 дес. Григориполис. ст. 18924 души | 3047 | 32770 | 88 | 7617 | 879 | — | 914 | 1945 | 426 | 5482 | 5618 | 1942 | 1727 | 1953 | 2202 | Рус. | Правосл. и старообрядцы |
| 139 | 2000 дес. Григорьевская сл. 1810 душъ | 160 | 715 | 419 | 400 | 404 | 50 | 12 | 151 | 116 | 470 | 478 | 338 | 347 | 81 | 96 | Рус. | Прав. |
| 140 | 1985 душъ Грязнушенск. дут. 1668 душъ | 238 | 1190 | 200 | 476 | — | — | 119 | 142 | 113 | 464 | 453 | 147 | 134 | 249 | 221 | Рус. | Прав. |
| 141 | 22285 дес. Губская стан. . . 8029 душъ | 1243 | 10609 | 2186 | 2460 | 7300 | — | — | 779 | 359 | 2404 | 2505 | 1291 | 1308 | 260 | 261 | Рус. | Прав. часть старооб. помер. |
| 142 | 270 дес. Гунайское сел. . 546 душъ (Прич. къ Елисав. вол.). | 9 | 132 | 58 | — | 80 | — | — | 10 | 67 | 47 | 43 | 221 | 225 | 6 | 4 | Греки | Прав. |
| 143 | 357 дес. Гунькинъ хут. . . 886 душъ (Прич. къ Алекс. хут.). | — | 305 | — | 52 | — | — | — | 16 | 76 | 60 | 55 | 327 | 327 | 71 | 46 | Рус. | Прав. |
| 144 | 13482 дес. Гурійская ст. . . 3461 душъ | 490 | 2701 | 650 | 1444 | 7987 | — | 1000 | 297 | 318 | 839 | 912 | 713 | 731 | 127 | 139 | Рус. | Прав. |

| №№ по порядку. | АДМИНИСТРАТИВНОЕ ПОДЧИНЕНІЕ. Какого администр. участка и какого управленія отдѣла. | Какого призывн. уч. по отбыв. воинской повинности. | Какого Округа православнаго благочинія. | Какого участка Суд.-Миров. Округа. | Какого Суд.-Слѣдст. участка. | Какого податного участка. | Какого акцизнаго участка. | Какого медицинскаго участка. | Какого ветеринарнаго участка. | Какого Инспекторскаго района, дир. Нар. уч. | Административныя учрежденія и лица, а также другія достопримѣчательн., если таковыя имѣются здѣсь. | Разстояніе въ верстахъ. Отъ гор. Екатеринодара. | Отъ Управ. Отдѣла. | Отъ своей волости. | Отъ ближайшей ж. дор. станціи и назв. ея. | Почтов. адресъ (куда направл. корреспонденція) и отмѣтка есть-ли телеграфъ. |
|---|---|---|---|---|---|---|---|---|---|---|---|---|---|---|---|---|
| 1 | 20 | 21 | 22 | 23 | 24 | 25 | 26 | 27 | 28 | 29 | 30 | 31 | 32 | 33 | 34 | 35 |
| 134 | 2 Лаб. | Лаб. | 8 | 7 Арм. | 5 Лаб. | 1 Лаб. | 3 | — | 12 | 7 | — | 270 | 47 | 3 | 28 Став. | Ставропольская п.-т. к. |
| 135 | 4 уч Там. отд. | Там. | 3 | 2 | 5 | 2 | 4 | 3 | 5 | 8 | Хутор. правл. и одноклас. учил. | 85 | 55 | 15 | 18 Кубан. Чер. ж. дор. | Роговское поч. отд. |
| 136 | 2 уч. Там. отд. | Там. | 20 окр. | 4 уч. Темр. | 2 уч. Там. отд. | I уч. Там. отд. | 1 окр. 6 уч. | 1 уч. | 39 уч. | 10 | Вол. правл., министер. училищ. и церковь | 95 | 55 | — | 10 Ст. Бак. Вл. ж. д. | Крымская почт. конт. |
| 137 | 4 Там. отд. | 1 Там. | 3 | 2 Темр. | 5 Там. | 2 | 4 | 24 | 35 | 3 | Стан. прав., гор. учил., пріемный покой, 2 кл. уч., 5 однок. уч., уч. нач., смотр. 4 р. уч., ольн. апт. | 105 | 55 | — | 47 Крым. | Мѣстное почтов. отд. |
| 138 | 2 уч. Лаб. отд. | Лаб. | 21 | 4 Арм. | 5 уч. Лаб. отд. | Лаб. | 1 уч. 3 окр. | Лаб. | 13 | 3 | Стан. прав., кр. тов., выс. начал. уч., 6 однок. уч., апт. маг. и апт., общ. вз. кр., тел. сѣть до ст. Прочноокоп., с. Арм., сел. Новомих. и хут. Фельдмарш. | 177 | 30 | — | 15 Отр. ст. Вл. ж. д. | Новомих. почтов. отд. |
| 139 | 3 уч. Екат. отд. | Екат. | 17 | 4 | 1 | Екат. | 7 | Екат. | 3 уч. | 10 | Слоб. правл., минист. 2 кл. учил. | 35 | 35 | — | 15 Афинс. | Новодмитр. почтов. отд. |
| 140 | 3 уч. Лаб. отд. | Лаб, | 13 | 5 Майк. | 4 | Лаб. | 4 окр. | 15 | 23 | 3 | Хут. правл., однокл. уч., церк., пар. вальц. муком. мельница. | 270 | 60 | 18 | 45 Конок. | Безскорбное п.-т. отд. |
| 141 | 3 уч. Майк. отд. | Майк. | 14 | 5 уч. Майк. окр. | 4 уч. | Майк. | 2 | 9 | 20 | 4 | Ст. прав., 2 кл. мин. муж. учил., жен. уч., ц.-пр. уч. и тов. мел. кр. | 200 | 75 | — | 40 Лабин. Арм.-Т. ж. д. | Переправн. почт. отд. |
| 142 | 4 уч. Майк. отд. | Майк. | 26 | 1 уч. Майк. | 6 Майк. | Майк. | 7 уч. 2 окр. | Майк. | Майк | 1 | Церковь | 120 | 117 | 20 | 27 Туапсе | Туапсинок. п.-тел. конт. |
| 143 | 1 Майк. | Майк. | 12 окр. | 6 Екат. | 3 | Майк. | 6 уч. 3 окр. | Майк. | 17 | 2 | — | 86 | 70 | 6 | Тифлис. | Тифлисское поч.-тел. от. |
| 144 | 4 Майк. | Майк. | 16 | 1 Майк. | 6 Майя. | Майк. | 3 уч. Майк. | Майк. | 21 | 1 | Стан. пр., 2 кл. жен. и ц.-прих. уч., церк., кред. тов. и телефонъ. | 79 | 56 | — | 5 Ганжа Арм.-Т. ж. д. | Имеретинс. почт. отд. |

| №№ по порядку. | Названіе населеннаго мѣста. Сверху его—общее число десятинъ земельнаго довольствія. Подъ нимъ—общее число душъ всего населенія. Въ скобкахъ—указаніе, если административно причисленъ къ иному мѣсту, (не имѣя своего правленія). | Земельное довольствіе въ десятинахъ. Число паевыхъ надѣловъ. | Пахоты. | Сѣнокосу. | Выпасу (толоки или выгона). | Лѣса, садовъ и кустарника. | Плавней или болотъ. | Иныхъ угодій. | НАСЕЛЕНІЕ. Число дворовъ (домохозяйствъ) Коренныхъ жителей. | Иногородн. жителей. | Число душъ. Коренныхъ жителей. м. | ж. | Иногороднихъ. Осѣдло живутъ. м. | ж. | Временно прож. м. | ж. | Національность коренныхъ жителей. | Вѣроисповѣданіе коренныхъ жител. | АДМИНИСТРАТИВНОЕ ПОДЧИНЕНІЕ. Какого администр. участка и какого Управ. Отдѣла. | Какого призывн. уч по отбыв. воинск. повинности. | Какого Округа православн. благочинія | Какого участка и Суд-Миров. Округа. | Какого Суд.-Слѣдст. участка. | Какого податного участка. | Какого акцизнаго участка. | Какого медицинскаго участка. | Какого ветеринарнаго участка. | Какого Инспекторскаго района дир. нар. уч. | Административныя учрежденія и лица, а также другія достопримѣчательн., если таковыя имѣются здѣсь. | Разстояніе въ верстахъ. Отъ г. Екатеринодара. | Отъ Управл. Отдѣла. | Отъ своей волости. | Отъ ближайшей ж. дор. станціи и назван. станц. | Почтов. адресъ (куда направл. корреспонденція) и отмѣка естьли телеграфъ. |
|---|---|---|---|---|---|---|---|---|---|---|---|---|---|---|---|---|---|---|---|---|---|---|---|---|---|---|---|---|---|---|---|---|---|
| 1 | 2 | 3 | 4 | 5 | 6 | 7 | 8 | 9 | 10 | 11 | 12 | 13 | 14 | 15 | 16 | 17 | 18 | 19 | 20 | 21 | 22 | 23 | 24 | 25 | 26 | 27 | 28 | 29 | 30 | 31 | 32 | 33 | 34 | 35 |
| 145 | 1000 дес. Гусаровская вол. 308 душъ. | — | 775 | 8 | 202 | 15 | — | — | 165 | 5 | — | — | 390 | 397 | 10 | 11 | Рус. | Прав. | 3 уч. Бат. отд. | Лаб. | 10 | 8 уч. Арм. окр. | 4 уч. Бат. отд. | 5 Бат. | 4 уч. | Бат. | 22 | 3 | Волостн. правл., церковь, кредит. т-во, 2-хъ клас. училище, перк-приходское училищъ. | 190 | 85 | — | 25 Овечки. | Безскорбное почт.-телегр. отдѣл. |
| 146 | 4889 дес. Гушинскій хут. 1657 дес. | 360 | 2755 | — | 2088 | — | 22 | 24 | 186 | 19 | 668 | 673 | 88 | 95 | 64 | 69 | Рус. | Прав. | 2 Лаб. | Лаб. | 8 | 7 | 5 | Лаб. | — | 10 | 12 | 7 | Хут. правл. | 265 | 75 | 20 | 13 Егирлыкская | Ладовско-Балк. почт. отд. Ставр. г. |
| 147 | 12573 д. 1560 к. с. Дагестанская от 2206 душъ. | 499 | 590 | 800 | 930 | 10253 | — | — | 240 | 65 | 767 | 700 | 227 | 198 | 156 | 158 | Рус. | Прав. | 4 уч. Майк. отд. | Майк. | 26 | 1 уч Млйк окр. | 6 уч. Майк. отд. | Майк. | 2 окр. | Майк. | 19 | 4 | Стан. прав., 2-хъ кл. уч., ссудо-сбер, товарищест. | 162 | 30 | — | 32 Майкоп. Арм.-Т. ж. д. | Дагестанск. почт. отд. |
| 148 | 4463 дес. Даутскій аулъ . 926 душъ. | — | 249 | 776 | 414 | 1512 | — | 1512 | 108 | 10 | 426 | 412 | 43 | 37 | 4 | 3 | Горцы Карач | Маг. | 1 уч. Бат. отд. | Лаб. | — | 2 Арм. | 2 Бат. | Бат. | 2 окр. | 27 | 20 | 5 | Аул. правл., однокл. уч., мечеть. | 400 | 100 | — | 150 Невинномыс. Вл. ж. д. | Учкуланск. почт. отд. |
| 149 | 19659 дес. Даховская ст. . . 3060 душъ. | 772 | 2896 | 5560 | 600 | 10603 | — | — | 436 | 27 | 1345 | 1319 | 97 | 89 | 103 | 107 | Рус. | Прав. | 3 уч. Майк. отд. | Майк. | 26 | 4 Майк. | 1 Майк. | Майк. | 2 уч. 2 окр. | 26 | 19 | 4 | Станичн. правл., церковь, 2-хъ кл. училище, ссудо-сберег. кредитн. товарищество. | 167 | 47 | — | 48 Майкоп. Арм.-Т. ж. д. | Майкопская почт.-телег. контора. |
| 150 | 540 дес. Дальній хут. . . 240 душъ. (Прич. къ чт. Тенгинск.) | 48 | 334 | — | 167 | — | — | 39 | 41 | 1 | 98 | 116 | 2 | 3 | 10 | 11 | Рус. | Прав. | 1 Майк | Майк. | 12 | 6 | 5 Майк. | Майк. | 4 уч. 2 ок. | 12 | 17 | 2 | — | 115 | 77 | 22 | 12 Гречиш. Вл. ж. д. | Тенгинское почт. отд. |
| 151 | 3972 дес. Дербентская ст. . 2161 душа. | 317 | 1795 | — | 163 | 1357 | — | 657 | 157 | 21 | 524 | 494 | 285 | 298 | 305 | 255 | Рус. | Прав. | 3 уч. Екат. отд. | Екат. | 18 | 7 уч. Екат. окр. | 1 Екат. | Екат. | 6 уч. 1 окр. | 19 | 4 | 10 | Стан. правл. и училище. | 65 | 65 | — | 12 Ильск. Вл. ж. д. | Ильское почт. отд. |
| 152 | 4485 дес. Джазлыкскій аулъ 1574 души. | — | 723 | 878 | 2884 | — | — | — | 200 | 27 | 670 | 676 | 96 | 105 | 11 | 12 | Карач | Маг. | 1 уч. Бат. отд. | Лаб. | — | 2 уч. Арм. окр. | 2 уч. Бат. отд. | Бат. | 5 уч. 5 окр. | 27 Бат. | 25 | 5 | Аул. правл., мечеть и начальн. учил. | 3[illegible]6 | 90 | — | 136 Невинномыс. Вл. ж. д. | Учкуланск. почт. отд. |
| 153 | 1503 д 1800 к. с. Джегонас.-еврейское сел. . . 531 душа. | — | 254 | 471 | 190 | 576 1800 к. с. | — | 12 | 40 | — | 271 | 277 | — | — | 21 | 12 | Горск евреи | Іудейскаго | 1 уч. Бат. отд. | Лаб. | — | 2 Арм. | 5 Бат. | Бат. | 5 | Бат. | 25 | 5 | Сельск. правл., одноклас. сельское нормальное училище и синагога. | 378 | 20 | — | 70 Невинномыс. | Баталпаш. почт.-телег. контора. |
| 154 | 4777 дес. Джегутинск. аулъ 4805 душъ. | 565 | 390 | 890 | 2900 | — | — | 97 | 555 | 229 | 1431 | 1302 | 739 | 757 | 346 | 280 | Горцы Карач | Маг. | 1 уч. Бат. отд. | Лаб. | — | 2 Арм. | 5 Бат. | Бат. | 2 окр. | Бат. | 25 | 5 | Аул. правл., мечеть, школа и ссудо-сберег. т-во. | 490 | 28 | — | 78 Невинномыс. | Баталпаш. почт.-телег. контора. |
| 155 | 2907 дес. Джерокаевс. аулъ 1520 душъ. | 637 | 1500 | 570 | 537 | 180 | — | 120 | 203 | 33 | 683 | 561 | 84 | 89 | 40 | 63 | Горцы | Маг. | 2 Майк. | Майк. | — | 4 Майк. | 2 уч. Майк. отд. | Майк. | 2 уч. | Майк. | 14 | 4 | Аул. правл., мечеть. | 120 | 50 | — | 9 Дондук. Арм.-Т. ж. д. | Дондуковск. почт. отд. |

| № по порядку. | Названіе населеннаго мѣста. Сверху его—общее число десятинъ земельнаго довольствія. Подъ нимъ—общее число душъ всего населенія. Въ скобкахъ—указаніе, если административно причислень къ иному мѣсту, (не имѣетъ своего правленія.) | Земельное довольствіе въ десятинахъ. | | | | | | | НАСЕЛЕНІЕ. | | | | | | | | | |
|---|---|---|---|---|---|---|---|---|---|---|---|---|---|---|---|---|---|
| | | Число паевыхъ надѣловъ. | Пахоты. | Сѣнокосу. | Выпасу (толоки или выгону). | Лѣса, садовъ и кустарника. | Плавней или болотъ. | Иныхъ угодій. | Число дворовъ (домохозяйствъ) | ЧИСЛО ДУШЪ. | | | | | | Вѣроисповѣданіе коренныхъ жител. | Національность коренныхъ жителей. |
| | | | | | | | | | Коренныхъ жителей. | Иногородн. жителей. | Коренныхъ жителей. | | Иногороднихъ | | | | | |
| | | | | | | | | | | | | | Осѣдло живутъ | | Временно прож. | | | |
| | | | | | | | | | | | м. | ж. | м. | ж. | м. | ж. | | |
| 1 | 2 | 3 | 4 | 5 | 6 | 7 | 8 | 9 | 10 | 11 | 12 | 13 | 14 | 15 | 16 | 17 | 18 | 19 |
| 156 | 3972 д. 2391 к. с. Джигинская вол 1018 душъ | — | 1567 | 280 | 810 | 101 | 1034 2391 | 180 | 115 | 70 | 242 | 278 | 52 | 45 | 193 | 207 | Нѣм. | Ев. |
| 157 | 3518 д. 1216 к. с. Джиджихабль аул. 934 души | 310 | 1439 | — | 951 | 560 | 520 | 48 1216 | 134 | 3 | 486 | 389 | 23 | 9 | 19 | 18 | Гор. | Маг |
| 158 | 20143 дес. Динская ст. . . . 12540 душъ | 2395 | 16883 | 1250 | 2000 | 10 | — | — | 125 | 365 | 3784 | 3793 | 1537 | 1468 | 985 | 973 | Рус. | Пр. |
| 159 | 25730 дес. Дмитріевская ст. . 8767 душъ | 1840 | 12872 | — | 11272 | 15 | — | 1571 | 1003 | 236 | 3240 | 3410 | 745 | 744 | 334 | 294 | Рус. | Пр. |
| 160 | 5232 д. 1030 к. с. Днѣпровская ст. . 9017 душъ (бывш. хут. Роговской). | 366 | 4227 1662 к. с. | 300 | 381 2248 к. с. | — | 145 2100 к. с. | 176 2250 к. с. | 205 | 36 | 661 | 728 | 129 | 129 | 190 | 180 | Рус. | Пр. |
| 161 | 2820 дес. Докшуковск. аул. 977 душъ | 452 | 1272 | 300 | 1093 | 32 1200 к. с. | — | 62 1200 к. с | 114 | 11 | 522 | 413 | 13 | 11 | 10 | 8 | Горц. | Маг |
| 162 | 24967 дес. Должанская ст. . 12520 душъ | 2882 | 19046 | 215 | 2506 | — | 2100 | 1100 | 1295 | 230 | 4559 | 4715 | 751 | 763 | 898 | 834 | Рус. | Пр. |
| 163 | 12848 д. 2271 к. с. Дондуковская ст. 11752 души | 1423 | 8535 | — | 3413 | — | 136 1316 к. с. | 764 955 к. с | 780 | 615 | 2523 | 2546 | 1809 | 1740 | 1713 | 1421 | Рус. | Пр. |
| 164 | 4101 дес. Доно-Хоперскій х. 1522 души | 230 | 3028 | — | 363 | — | — | 510 | 141 | 72 | 508 | 496 | 251 | 236 | 14 | 17 | Рус. | Пр. |
| 165 | Дубровинскій хут. 125 душъ (прич. къ ст. Ахтырск.). | — | (Въ ст. | об. Ах | вл тыр | ад. ск | съ ой) | — | 11 | 6 | 22 | 27 | — | — | 40 | 36 | Рус. | Пр. |

| АДМИНИСТРАТИВНОЕ ПОДЧИНЕНІЕ. | | | | | | | | | | | Разстояніе въ верстахъ. | | | | Почтов. адресъ (куда направл. корреспонденція) и отмѣтка есть-ли телеграфъ. |
|---|---|---|---|---|---|---|---|---|---|---|---|---|---|---|---|
| Какого администр. участка и какого Управл. Отдѣла. | Какого призывн. уч. по отбыв. воинской повинности. | Какого Округа православн. благочинія. | Какого участка и Суд.-Мировъ. Округа. | Какого Суд.-Слѣдст. участка. | Какого податного участка. | Какого акцизнаго участка. | Какого медицинскаго участка. | Какого ветеринарнаго участка. | Какого Инспекторскаго района дир. нар. уч. | Административныя учрежденія и лица, а также другія достопримѣчательности, если таковыя имѣются здѣсь. | Отъ г. Екатеринодара. | Отъ Управл. Отдѣла. | Отъ своей волости. | Отъ ближайшей ж. дор. станціи. и названіе станц. | |
| 20 | 21 | 22 | 23 | 24 | 25 | 26 | 27 | 8 | 29 | 30 | 31 | 32 | 33 | 34 | 35 |
| 2 уч. Там. | Там. | — | 3 уч | 3 уч. | 1 уч. Там. | 1 уч. | Там. | 38 уч. | 10 | Вол. правл., кр. г-во, церковь, одноклас. уч-ще, почт. отдѣленіе | 150 | 75 | — | 45 Тонел. Вл. ж. д. | Джигинское поч отд |
| 2 уч. Екат. | Екат. | — | 4 уч. Екат. окр. | 1 уч Екат. отд. | Екат. | 7 уч. 1 окр. | Екат. | 4 | 10 | Аульное правл., 4 мечети | 88 | 38 | — | 15 Пашк. Вл. ж. д. | Пашковское поч. отд. |
| 1 уч. Екат. отд. | Екат. | 1 | 5 уч. Екат. отд. | 2 уч. Екат. отд. | Екат. | 1 окр. 1 уч. | — | 1 | 2 | Ст. прав., ссудо-сбер. т-во. об-во вз. кр., 2-хъ кл. уч., 1-е одноклас. ст. уч., 2-е одноклас. ст. учил., иног. уч., церк.-прих. учил. | 30 | 30 | — | 1 Динская Вл. ж. д. | Ст. Динская Вл. ж. д. |
| 4 уч. Кавк. отд. | Ейск. | 21 | 7 уч. | 5 уч | Кавк. | 3 | 17 | 10 | 7 | Станичн. правл., 2-хъ класси. и 1 клас. каз., 1 кл. иногор. и церк.-прих. учил. | 158 | 124 | — | 23¼ Гетман. разъѣзд. Вл. ж. д. | Ильинское почт. отд. |
| 4 уч. Там. | Там. | 3 окр. | 2 Темр. | 5 | 2 Там. | 4 уч. | 8 | 5 | 8 | Станичн. правл., одноклас. учил., правосл. церк. | 75 | 70 | — | 9 Тихор. Ч.-к.ж.д. | Роговская поч.-т. кон. |
| 3 уч. Бат. отд. | Лаб. | — | 2 Арм. | 6 Бат. | Бат. | 2 уч. | 7 | 23 | 5 | Аульное правл., одноклас. училище | 300 | 50 | — | 42 Невин. Вл. ж. д. | Отрадная поч.-т. кон. |
| 1 уч. Ейск. отд. | 1 Ейск. | 5 | 4 | 1 уч. | Ейск. | 3 | 26 | 29 | 6 | Стан. правл., кр. тов., 2-хъ клас., два одноклас. уч., ст. цер.-приход школа и иногор. училище. | 221 | 135 | — | 36¼ Ейская ж. д. ст. | Должанское поч.-т. отд. |
| 2 уч. Майк. отд. | Майк. | 15 | 4 Майк. | 2 Майк. | Майк. | 4 уч. 2 окр. | 13 | 18 | 4 | Стан. прав., кр. т-во, сельск.-хоз. о-во взаимн. кр., 2-хъ клас. муж. и жен. учил. | 127 | 83 | — | 1 Дондук. Арм. Т. ж. д. | Дондуковск поч.-т. отд. |
| 2 Кавк. | Ейск. | 6 | 5 Екат. | 5 Кавк. | Кавк. 1 уч. | 3 | Кавк. | 6 | 2 | Хуторское прав. и одноклас. учил. | 109 | 79 | — | 9 Бейсугъ Вл. ж. д. | Поч. отд. при ст. Бейсугъ В. ж. д. |
| 2 уч. Там. отд. | Там. | 18 | 4 окр Темр. окр. | 2 уч. Там. отд. | Гам. | 6 уч. 1 окр. | 4 | 29 | 10 | Одноклас. учил. мин. нар. прос., хлѣбн. рынокъ | 56 | 48 | — | 9 Линейн. Вл. ж. д. | Абинское почт. отд. |

| №№ по порядку. | Названіе населеннаго мѣста. Сверхъ его—общее число десятинъ земельнаго довольствія. Подъ нимъ—общее число душъ всего населенія. Въ скобкахъ—указаніе если административно причисленъ къ иному мѣсту, не имѣя своего правленія). | Земельное довольствіе въ десятинахъ. Число паевыхъ надѣловъ. | Пахоты. | Сѣнокосу. | Выпасу (толоки или выгона). | Лѣса, садовъ и кустарника. | Плавней или болотъ. | Иныхъ угодій. | НАСЕЛЕНІЕ. Число дворовъ (домохозяйствъ) Коренныхъ жителей. | Иногородн. жителей. | Число душъ. Коренныхъ жителей. м. | ж. | Иногороднихъ. Осѣдло живутъ. м. | ж. | Временно прож. м. | ж. | Національность коренныхъ жителей. | Вѣроисповѣданіе коренныхъ жител. |
|---|---|---|---|---|---|---|---|---|---|---|---|---|---|---|---|---|---|---|
| 1 | 2 | 3 | 4 | 5 | 6 | 7 | 8 | 9 | 10 | 11 | 12 | 13 | 14 | 15 | 16 | 17 | 18 | 19 |
| 166 | 5675 дес. Дударуков. аулъ 1903 души. | 990 | 2707 | 1757 | 1000 | 134 | — | 79 | 270 | 7 | 1033 | 854 | 3 | 4 | 6 | 3 | Абаз. | Маг. |
| 167 | Дурноселовка пос. 740 душъ. (Адм. прич. къ хут. Ново-Бекешев.). | (въ | общ. | вла | дѣн. | съ | ст.) | — | — | 119 | — | — | 390 | 3560 | — | — | Рус. | Прав. |
| 158 | 17026 дес. Дядьковская стан. 7487 душъ | 1281/2 | 14635 | 2050 | 6 | — | — | — | 728 | 126 | 2419 | 2357 | 767 | 757 | 758 | 429 | Рус. | Маг. |
| 169 | 5386 д. 600 к. с. Егерухаевск. аулъ 2469 душъ. | 1100 | 2261 | 739 | 2334 600 к. с. | 52 | — | — | 355 | 49 | 1100 | 942 | 169 | 141 | 51 | 66 | Горп. | Маг. |
| 170 | 2172 дес. Егибовск. аулъ 500 душъ. | 261 | 377 | 450 | 1319 | 6 | — | 20 | 70 | 1 | 266 | 232 | 1 | 1 | — | — | Горп. абаз. | Прав. |
| 171 | 11079 дес. Екатеринодаръ г. 104809 душъ. | 11079 | | | | | | | 14901 | | 104809 | | | | | | Рус. | Прав. |
| 172 | 42643 дес. Екатериновск. ст. 18434 души | 3345 | 41812 1/2 | 800 | 388 1/2 | 142 | — | — | 1756 | 272 | 6166 | 6250 | 886 | 844 | 2396 | 1892 | Рус. | Прав. |
| 173 | 1184 дес. Екатериновс. пос. 563 души. (Прич. къ в. Федоровск.) | — | 800 | 18 | 200 | — | 166 | — | 57 | 3 | 272 | 274 | 8 | 6 | 2 | 1 | Рус. | Прав. |
| 174 | 1790 дес. Екатерино-Лебяж. Никол. муж. пуст. 145 душъ (Прич. къ ст. Ченѣг. | — | 502 | — | — | — | 1288 | | — | — | 124 | — | 21 | — | — | — | Рус. | Прав. |
| 175 | 862 дес. Еленовское селен. 673 души (Прич. къ Никол. вол.) | — | 2 | — | 200 | 50 | 160 | — | 60 | 12 | 215 | 229 | 66 | 60 | 53 | 50 | Рус. | Прав. |

| №№ по порядку. | Какого администр. участка и какого управленія отдѣла. | Какого призыв. уч. по отбыв. воинской повинности. | Какого округа православнаго благочинія. | Какого участка и Суд.-Миров. Округа. | Какого Суд.-Слѣдст. участка. | Какого податного участка. | Какого акцизнаго участка. | Какого медицинскаго участка | Какого ветеринарнаго участка. | Какого Инспекторскаго раіона, дир. Нар. уч. | Административныя учрежденія и лица, а также другія достопримѣчательн., если таковыя имѣются здѣсь. | Разстояніе въ верстахъ. Отъ гор. Екатеринодара. | Отъ Управл. Отдѣла. | Отъ своей волости. | Отъ ближайшей ж. дор. станціи и назв. ея. | Почтов. адресъ. (куда направл. корреспонденція) и отмѣтка есть-ли телеграфъ. |
|---|---|---|---|---|---|---|---|---|---|---|---|---|---|---|---|---|
| 1 | 20 | 21 | 22 | 23 | 24 | 25 | 26 | 27 | 28 | 29 | 30 | 31 | 32 | 33 | 34 | 35 |
| 166 | 2 уч. Бат. отд. | 2 Лаб. | — | 2 уч. Арм. отд. | 5 уч. Бат. отд. | Бат. | 5 уч. 2 окр. | Бат. | 25 | 5 | Аульн. правл., нормальн., уч., обществ. магаз. | 361 | 3 | — | 53 Невин. Вл. ж. д. | Баталпаш. п.-т. контора |
| 167 | 4 уч. Кавк. отд. | 2 Ейск. | 23 | 3 уч. Арм. окр. | 2 уч. Кавк. отд. | Кавк. отд. | 5 уч. | Кавк. | 6 | 2 | — | 165 | 43 | 5 | 20 Мал.-Арх. | Малор. Арх п.-т. отд. |
| 158 | 2 уч. Кавк. отд. | 2 Ейск. | 2 уч. | 5 Екат. | 4 уч. | Кавк | 3 уч. 1 окр. | 22 | 8 | 9 | Ст. правл., 2-кл. уч., 1-кл. уч., пер. пр. шк., 2 церк. кред. т-во. | 72 | 131 | — | 32 Станич. | Дядьковск. почт. отд. |
| 169 | 2 уч. Майк. отд. | Майк. | — | 2 уч. Майк. окр. | 2 уч. | Майк. | 2 уч. | 14 уч. | 14 уч. | 4 | Аульн. пр., хлѣбозам. магаз. и 6 мечетей. | 120 | 55 | — | 12 Дондук. А. Т. ж. д. | Дондуков. п.-т. о. |
| 170 | 2 уч. Бат. отд. | — | — | 2 Арм. окр. | 5 Бат. | Бат. | 5 уч. 2 окр. | — | 25 | — | Аул. прав., меч. и общ. хлѣб. маг. | 494 | 12 | — | 45 Неенин. ст. ж. д. | Баталпаш. п.-т о. |
| 171 | 1 уч. Екат. | Екат. | 1 окр. | 1-4 Екат. | Екат. | Екат. | — | — | — | — | Област. учреж. и долж. лица вик. Еписк., Окруж. Судъ, кал. Пал., акц. упр., 12 сред 13 гор. и спец уч. зав., 37 начал. уч., 3 памятн., Куб. музей, трам и проч. | — | — | — | Екат. Вл. л. д. | Мѣстное п. т. к. |
| 172 | 3 уч. Ейск. | Ейск. | 7 окр. | 3 уч. Ейск. | 4 уч. Ейск. | 4 уч. Ейск. | 3 уч. 3 окр. | 5 уч | 31 уч. | 6 | Ст. пр., п-т. о., о-во вз. кр., кр. т-во, высш. нач. уч., кварт. ветер. врач., 2-кл. иног. уч. 4 одноклас. ст. 2 одн. ст., жен. 1 одноклас. жен., иног уч., 2 пер. прих. шк. | 166 | 45 | — | 13 Крыл. Вл. ж. д. | Мѣстное п. т. о. |
| 173 | 2 Там. | Там. | 20 | 4 | 4 | 4 | 1 Кавк. | — | 59 | 10 | — | 46 | 45 | — | 30 Линейн. Вл. ж. д. | Мингрельс п. о. |
| 174 | Кавк. | Ейск. | 4 окр. | 5 уч. Ейск. | 3 ук. Кавк. отд. | 3 уч. Кавк. отд. | Екат. | 8 уч. | 5 уч. | — | Настоят., кизнанач., 5 храм., 2 рыб. зав., 2 мел., 2 подв. въ Екат. | 122 | 150 | 7 | 12 Брюхов. | Каневская п. т. к. |
| 175 | 1 Екат. | Екат. | 22 | 6 Екат | 3 | Екат. | 6 уч. 3 окр. | Екат. | 21 | 2 | — | 70 | 70 | 10 | 10 | Усть-Лабин п. о. |

| № по порядку | Названіе населеннаго мѣста. Сверху его—общее число десятинъ земельнаго довольствія. Подъ нимъ—общее число душъ всего населенія. Въ скобкахъ—указаніе, если административно причисленъ къ иному мѣсту (не имѣя своего правленія). | Земельное довольствіе въ десятинахъ: Число пасевыхъ надѣловъ. | Пахоты | Сѣнокосу | Выпасу (толоки или выгона) | Лѣса, садовъ и кустарника | Плавней и болотъ | Иныхъ угодій | НАСЕЛЕНІЕ: Число дворовъ (домохозяйствъ) Коренныхъ жителей | Иногородн. жителей | ЧИСЛО ДУШЪ. Коренныхъ жителей м. | ж. | Иногородн. Осѣдло живутъ м. | ж. | Временно прож. м. | ж. | Національность коренныхъ жителей | Вѣроисповѣданіе коренныхъ жителей |
|---|---|---|---|---|---|---|---|---|---|---|---|---|---|---|---|---|---|---|
| 1 | 2 | 3 | 4 | 5 | 6 | 7 | 8 | 9 | 10 | 11 | 12 | 13 | 14 | 15 | 16 | 17 | 18 | 19 |
| 76 | 15145 дес. Елисаветинск. ст. 9987 душъ. | 2450 | 14000 | 790 | 240 | 115 | — | — | 1200 | 240 | 3712 | 3786 | 694 | 566 | 248 | 281 | Рус. | Прав. |
| 77 | 660 дес. Елисаветпол. вол. 923 души | 22 | 145 | 135 | 87 | 293 | — | — | 26 | 70 | 221 | 212 | 213 | 190 | 49 | 38 | Греки | Прав. |
| 78 | 2577 дес. Еременскій хут.. 35713 душъ | 230 | 1540 | — | 630 | 42 | — | 365 | 120 | 313 | 340 | 351 | 1433 | 1326 | 65 | 58 | Рус, | Прав. |
| 79 | 2872 д. 162 к. с. Ермолаевская вол. 898 душъ | 314 | 53 | 518 30 к. с. | 1104 | 1197 82 к. с. | — | — | 126 | 6 | 442 | 425 | 17 | 13 | — | — | Рус. | Прав. |
| 80 | 7747 д. 1580 к. с. Ейскъ гор. . . . 44672 души | — | 1014 | -- | 1370 | 314 | — | — | 4353 | 253 | 15685 | 16569 | 1232 | 1214 | 4819 | 5154 | Рус. | Прав. |
| 81 | 1000 дес. Жаркевича пос. . 311 души (Прич. къ вол. Федоров. | — | 588 | 33 | 208 | 50 | 121 | — | 31 | 2 | 139 | 124 | 22 | 21 | 3 | 2 | Рус. | Прав. |
| 82 | Желтые Копани х. (Прич. къ ст. Староджер.) | — | Въ | общ со | емъ стан | влад ицей. | дѣн | іи | Въ | общ | емъ | чис | лѣ с о | ст | ан и | цей. | Рус. | Прав. |
| 83 | 1727 д. 1407 к. с. Журавская ст. . . 5270 душъ | 820 | 8097 1200 к. с. | 88 447 к. с. | 1995 2160 к. с | 201 | — | 345 | 443 | 18 | 1505 | 1298 | 97 | 101 | 1087 | 1182 | Рус. | Прав. |
| 84 | Заболотневъ хут. 342 души (прич. къ ст. Отважн.) | Въ | общ | емъ | влад | дѣн | іи. | — | 50 | 10 | 148 | 137 | 21 | 18 | 10 | 8 | Рус. | Прав. |
| 85 | 14701 дес. Засовская ст. . . 7270 душъ | 947 | 7991 | — | 3562 | 488 1/2 | — | 2659 1/2 | 569 | 564 | 1632 | 1782 | 2017 | 1939 | — | — | Рус. | Прав. |
| 86 | Западный хут . . 842 душъ | — | Въ | общ со | емъ ст. | влад Убѣ | дѣні жин | и с к. | 98 | 30 | 296 | 298 | 74 | 72 | 57 | 45 | Рус, | Прав. |

| № по порядку | АДМИНИСТРАТИВНОЕ ПОДЧИНЕНІЕ. Какого администр. участка и какого управленія Отдѣла. | Какого призывн. уч. по отбыв. воинской повинности. | Какого Округа православнаго благочинія. | Какого участка и Суд.-Миров. Округа. | Какого Суд.-Слѣдст. участка. | Какого податного участка. | Какого акцизнаго участка. | Какого медицинскаго участка. | Какого ветеринарнаго участка. | Какого Инспекторскаго района, дир. Нар. уч. | Административныя учрежденія и лица, а также другія достопримѣчательн., если таковыя имѣются здѣсь. | Разстояніе въ верстахъ: Отъ гор. Екатеринодара. | Отъ Управл. Отдѣла | Отъ своей волости. | Отъ ближайшей ж. дор. станціи, и назв. ея. | Почтов. адресъ. (куда направл. корреспонденція) и отмѣтка есть-ли телеграфъ. |
|---|---|---|---|---|---|---|---|---|---|---|---|---|---|---|---|---|
| | 20 | 21 | 22 | 23 | 24 | 25 | 26 | 27 | 28 | 29 | 30 | 31 | 32 | 33 | 34 | 35 |
| 76 | 2 уч. Екат. отд. | Екат. | 1 | 7 | 2 | Екат. | 2 | Екат. | 1 | 10 | Станичн. правл., Об-во потреит., ридитное т-во, 2-хъ класси. и однокл. мужск. учил., однокласс. женск. учил. | 17 | 17 | — | 17 | Екатеринод. п.-т. контора |
| 77 | 4 уч. Майк. отд. | Майк. | 27 | 1 Майк. | 6 Майк. | Майк. | 7 уч. 2 окр. | Майк | Майк. | 1 | Вол. правленіе, Ейская станція лѣсничъ., нефтеперегон. станц. больница Арм.-Туапс. ж. дор., Министерск. учил. и молитв. домъ, | 105 | 97 | — | 7 Гойтск. АрТ.-Т ж. д. | Туапсе. п.-т. кон. |
| 78 | 3 уч. Лаб. | Лаб. | 13 | 5 | 4 | Лаб. | 6 уч. | 15 | 19 | 3 | Хут. правл. однокл. мин. училище. | 229 | 50 | 6 | 50 Армав- | Вознесенск п.-т отдѣл.- |
| 79 | 3 уч. Бат. отд. | Лаб. | 11 | 2 | 6 | Бат. | 5 уч. 2 окр. | 11 | 25 | 5 | Вол. правленіе, одноклас. училище. сыроварен. заводъ. | 421 | 75 | — | 116 Пекинскомск. | Зеленчу кск почт. отдѣл |
| 80 | Ейск. | 1 Ейск | — | 1—5 | Ейск. | Ейск. | 4 уч. 3 окр. | — | 29 | 6 | Городск. полиц. упр., Городская Управа, Банки: Городской, отд. Азов.-Дон. Ком. Русск. -Азіатск.-Русск. для внѣшн. торговли, Горох таможня, Нотар. конторы и пр. | 250 | 95 | — | 1 Ейск. | Ейская п.-т. контора. |
| 81 | 2 Там. | Там. | 20 | 4 | 4 | 1 | 1 | — | 39 | 10 | — | 46 | 45 | — | 30 Линейн. Вл. ж. д. | Мингрельск почт. отдѣл. |
| 82 | 3 Там. | Там. | 3 | 2 Там. | 6 Там. | 2 Там. | 4 | 20 | 36 | 8 | — | 84 | 26 | 5 | 12 Полтав. Чорн. К. ж. д. | Полтавское почт. отдѣл. |
| 83 | 2 уч. Кавк. отд. | Ейск. | 22 | 5 уч. Екат. окр. | 4 уч. Кавк. отд | Кавк. | 3 уч. | 16 | 8 | 9 | Станичн. правл. 2-хъ классное и однокл. ст. уч. церк.-прих. уч. кредит, т.во. | 90 | 83 | — | 7 Выселки. | Выселковск. п.-т. отдѣл. |
| 84 | 3 Лаб. | Лаб. | 13 | 5 Майк. | 3 Лаб. | 2 Лаб. | 4 уч. 2 окр. | Лаб. | 16 | 5 | — | 212 | 90 | 4 | 51 | Упорное поч. отдѣл. |
| 85 | 3 Лаб. | Лаб | 13 | 5 Майк. | 3 | 2 | 2 | 9 | 16 | 3 | Станичн. правл. мелк. кр., высш. нач. уч., телеф., три одноклас. уч. | 278 | 89 | — | 25 Лабинск Арм.-Т. ж. д. | Лабинская поч.-т. кон |
| 86 | 4 Лаб. | Лаб. | 8 | 4 Арм. | 6 Лаб. | 1 Екат. | 3 | Лаб. | 13 | 3 | Хуторск. правл., и одноклассная школа М. Н. П. | 167 | 19 | 7 | 4 Армав. | Армавирск. поч.-т. кон |

| №№ по порядку. | Названіе населеннаго мѣста. Сверхъ его—общее число десятинъ земельнаго довольствія. Подъ нимъ—общее число душъ всего населенія. Въ скобкахъ—указаніе, если административно причисленъ къ иному мѣсту, (не имѣя своего правленія). | Число паевыхъ надѣловъ. | Земельное довольствіе въ десятинахъ. Пахоты. | Сѣнокосу. | Выпасу (толоки или выгона). | Лѣса, садовъ и кустарника. | Плавней или болотъ. | Иныхъ угодій. | НАСЕЛЕНІЕ. Число дворовъ (домохозяйствъ). Коренныхъ жителей. | Иногородн. жителей. | Число душъ. Коренныхъ жителей. м. | ж. | Иногороднихъ. Осѣдло живутъ. м. | ж. | Временно прож. м. | ж. | Національность коренныхъ жителей. | Вѣроисповѣданіе коренныхъ жител. |
|---|---|---|---|---|---|---|---|---|---|---|---|---|---|---|---|---|---|---|
| 1 | 2 | 3 | 4 | 5 | 6 | 7 | 8 | 9 | 10 | 11 | 12 | 13 | 14 | 15 | 16 | 17 | 18 | 19 |
| 187 | 2490 дес. Запорожская ст. . 2689 душъ | 270 | 2490 | — | — | — | — | — | 175 | 40 | 436 | 433 | 494 | 470 | 382 | 374 | Рус. | Прав. |
| 188 | 530 дес. Звѣздинъ пос. . . 252 души (Прич. къ Блечепс. аулу) | — | 400 | 10 | 100 | — | — | 20 | — | 28 | — | — | 95 | 94 | 33 | 30 | Рус. | Прав. |
| 189 | 25807 дес. Зеленчукская ст. . 7595 души. | 1600 | 3500 | 8000 | 4000 | 7543 | — | 2764 | 983 | 230 | 2893 | 2895 | 818 | 725 | 153 | 111 | Рус. | Прав. |
| 190 | Зеленчукско-Мостовой хут. . . . 356 душъ (прич. къ ст. Удобной). | Въ | об со | ще ст. | мъ Удо | вла бн | дѣ ой | ніи | 75 | . . | 233 | 123 | — | — | — | — | Рус | Прав. |
| 191 | 1000 дес. Зубовское сел. . . 350 душъ (прич. къ вол. Братской) | — | 587 | — | 400 | — | — | 13 | 36 | — | 143 | 170 | — | — | 16 | 21 | Рус | Прав. |
| 192 | 33733 дес. Ивановская ст. . 15888 душъ | 3110 | 23000 | 3000 | 2800 | 420 | 3200 | 1313 | 1635 | 178 | 5752 | 5811 | 1012 | 964 | 1184 | 1165 | Рус. | Прав. |
| 193 | 5529 дес. Ивановская вол. . 5264 души | 878 | 4950 | — | 340 | 29 | — | 210 | 416 | 277 | 1596 | 1579 | 966 | 849 | 126 | 148 | Рус. | Прав. |
| 194 | 315 дес. Ивановское сел. . 315 душъ (прич. къ вол. Николаев.) | — | 300 | 5 | -- | — | 10 | — | 37 | 10 | 114 | 118 | 40 | 37 | 4 | 2 | Рус. | Прав. |
| 195 | 6306 дес. Ивано-Сусан вол. 2267 душъ (быв. Марухская вол.). | 1196 | 746 | 502 | 588 | 4140 | — | 1330 | 393 | 11 | 1049 | 1086 | 29 | 26 | 45 | 32 | Рус. | Прав. |
| 196 | 400 дес. Игнатьевскій пос. 219 душъ (прич. къ аулу Блечепс.) | — | 290 | 30 | 60 | — | — | 20 | — | 28 | — | — | 67 | 69 | 45 | 38 | Рус. | Прав. |

| №№ по порядку. | АДМИНИСТРАТИВНОЕ ПОДЧИНЕНІЕ. Какого администр. участка и какого управленія отдѣла. | Какого призывн. уч. по отбыв. воинской повинности. | Какого Округа православнаго благочинія. | Какого участка и суд.-Миров. округа. | Какаго Суд.-Слѣдст. участка. | Какого податного участка. | Какого акцизнаго участка. | Какого медицинскаго участка. | Какого ветеринарнаго участка. | Какого Инспекторскаго раіона, дир. Нар. уч. | Административныя учрежденія и лица, а также другія достопримѣчательн., если таковыя имѣются здѣсь. | Разстояніе въ верстахъ. Отъ гор. Екатеринодара. | Отъ Управл. Отдѣла. | Отъ своей волости. | Отъ ближайшей ж. дор. станціи и назв. ея. | Почтов. адресъ (куда направл. корреспонденція и отмѣтка есть-ли телеграфъ. |
|---|---|---|---|---|---|---|---|---|---|---|---|---|---|---|---|---|
| 1 | 20 | 21 | 22 | 23 | 24 | 25 | 26 | 27 | 28 | 29 | 30 | 31 | 32 | 33 | 34 | 35 |
| 187 | 1 уч. Там. отд. | 1 Там. | 19 | 1 Там. окр. | 1 | 1 Там. отд. | 5 уч. | 6 уч. | 37 уч. | — | Стан. правлен., 1 классн. учил. М. нар. Пр. | 250 | 100 | 1 | 150 Крымск. | Ахтанизовское п. отд. |
| 188 | 2 уч. Майк | 2 | — | 2 | 2 | Майк | 2 | 14 | 15 | 4 | — | 142 | 50 | 4 | 21 | Дондуковск. поч. отд. |
| 189 | 3 уч. Бат. отд. | Лаб. | 11 | 2 Арм. окр. | 6 Бат. | Бат. | 5 уч. 2 окр. | 11 | 24 | 5 | Ст. прав., пріем. пок., врачъ, акушер., вол. апт., поч. отд., об. вз. кр., кр. тов., вет. вр., сыров. зав., лѣсоп. зав., вал. мельн., арм., баз. | 375 | 59 | — | 96 Невинномысск. Вл. ж. д. | Зеленчукск п. о. |
| 190 | 3 уч. Бат. | Лаб. | 11 окр. | 2 Арм. | 4 Бат. | Бат. | 2 окр. | 7 | 23 | 5 | — | 359 | 71 | 17 | 61 Невинномысск. | Удобное п. от. |
| 191 | 4 уч. Кавк. | 2 Ейск. | 23 | 3 Арм. | 1 Кавк. | 1 Кавк. | 6 | — | 17 | 2 | — | 100 | 72 | 10 | 18 Ладож. | Ладожское п. от. |
| 192 | 3 уч. Там. отд, | 1 Там. | 20 | 2 уч. Темр. окр. | 4 уч. Там. отд. | 2 уч. Там. отд. | 4 уч. 1 окр. | 20 | 36 | — | Ст. пр., п.-тел. отд., реал. уч., 2-кл. уч., 2 одноклас., жен. иногор. уч. и 2 ц.-пр. шк. ссудо-сб. и сел.-хоз. тов., общ. собр. и мирн. зав. съ Гофман. печ. имѣется нач. уч. | 55 | 27 | — | 15 Старо-нижест. Ч.-Куб. ж. д. | Мѣстное п. т. отд. |
| 193 | 2 уч. Бат. отд. | Лаб. уч. | 10 | 8 уч. Арм. окр. | 3 уч. Батал отд. | — | 1 уч. 3 окр. | 25 уч. | 26 уч. | 3 | Вол. прав., 2-кл. уч., ц.-пр. уч., кр. т-во, 2 череп. и 1 мирн. зав., газоген. мельн. | 256 | 45 | — | 9 Невинномысск. | Невиномыс п.-т. отд. |
| 194 | 1 Екат. | Екат. | 23 | 6 Екат. | 3 Майк. | Екат. | 4 уч. 2 окр. | Екат. | 2 | 2 | — | 70 | 70 | 7 | 10 Усть-Лб. | Усть-Лаба |
| 195 | 1 уч. Бат. отд. | Лаб. | 11 | 2 Арм. окр. | 6 уч. Бат. отд. | Бат. | 5 уч. 2 окр. | 11 | 25 | 5 | Вол. пр., народ. библ. 1 мин. 1-к. уч., 1 цер.-прих. школа. | 362 | 62 | — | 112 Невинномысск. Вл. ж. д. | Зелевчукск поч. отд. |
| 196 | 2 Майк. | 2 | 15 | 2 | 2 | Майк | 4 | Майк. | 15 | — | Церк.-прих школа | 142 | 56 | 4 | 9 Дондук. Арм.-Т. ж. д. | Дондуковск поч. отд. |

| №№ по порядку. | Названіе населеннаго мѣста. Сверхъ его—общее число десятинъ земельнаго довольствія. Подъ нимъ—общее число душъ всего населенія. Въ скобкахъ—указаніе, если административно причисленъ къ иному мѣсту (не имѣетъ своего правленія). | Земельное довольствіе въ десятинахъ. Число паевыхъ надѣловъ. | Пахоты. | Сѣнокосу. | Выпасу (толоки или выгона. | Лѣса, садовъ и кустарника. | Плавней или болотъ. | Иныхъ угодій. | НАСЕЛЕНІЕ. Число дворовъ (домохозяйствъ) Коренныхъ жителей. | Иногородн. жителей. | Число душъ. Коренныхъ жителей. м. | ж. | Иногороднихъ. Осѣдло живутъ. м. | ж. | Временно прож. м | ж. | Національность коренныхъ жителей. | Вѣроисповѣданіе коренныхъ жител. |
|---|---|---|---|---|---|---|---|---|---|---|---|---|---|---|---|---|---|---|
| 1 | 2 | 3 | 4 | 5 | 6 | 7 | 8 | 9 | 1 | 11 | 12 | 13 | 14 | 15 | 16 | 17 | 18 | 19 |
| 97 | 299 д. 762 к. с. Игнатьевскій пос. 387 душъ. (Прич. къ вол. Кудакин.). | 25 | 299 762 к. с. | — | — | — | — | — | 25 | — | 82 | 80 | — | - | 111 | 114 | Рус. | Прав |
| 98 | 5919 дес. 348 к. с. Изобильный хут. 1582 души. | 402 | 3300 | 89 | 1236 | — | — | 1303 348 | 200 | 5 | 768 | 763 | 12 | 14 | 13 | 12 | Рус. | Прав |
| 99 | 45934 дес, 1882 с. Ильинская ст. . . 16733 души | 3273 | 25584 | - | 14280 | 17 | — | 6053 1882 к. с. | 1472 | 430 | 5780 | 5175 | 2350 | 2055 | 740 | 633 | Рус. | Прав |
| 00 | 19034 д. 165 к. с. Ильская ст. . . . 12111 душъ. | 1200 | 8400 | 550 | 6380 | 7500 | 15 | 189 165 к. с. | 840 | 450 | 2260 | 2400 | 2476 | 2510 | 1203 | 1268 | Рус. | Прав |
| 01 | 14408 дес. Имеретинская ст 3250 душъ | 548 | 3370 | 750 | 600 | 9688 | — | — | 458 | 50 | 958 | 942 | 153 | 140 | 529 | 528 | Рус. | Прав |
| 02 | 23802 дес. Иркліевская ст. . 7139 душъ. | 1091 | 15584 | 1175 | 703 | 8 | — | — | 950 | 185 | 1933 | 1969 | 1007 | 916 | 652 | 662 | Рус. | Прав |
| 03 | 26730 дес. Исправная ст. . . 7687 душъ | 1720 | 3900 | 5200 | 6400 | 4000 | 35 | 7195 | 940 | 160 | 3223 | 3103 | 575 | 512 | 140 | 134 | Рус. | Прав |

| АДМИНИСТРАТИВНОЕ ПОДЧИНЕНІЕ. Какого администр. участка и какого Управленія Отдѣла | Какого призывн. уч. по отбыв. воинской повинности | Какого Округа православ. благочинія. | Какого участка и Суд. Миров Округа | Какого Суд.-Слѣд. участка | Какого податного участка | Какого акцизкаго участка | Какого медицинскаго участка | Какого ветеринарнаго участка | Какого Инспекторскаго района дир. нар. уч. | Административныя учрежденія и лицк, а также другія достопримѣчательности, если таковыя имѣются здѣсь | Разстояніт въ верстахъ. Отъ г. Екатеринодара | Отъ Управл. Отдѣл. | Отъ своей волости. | Отъ ближайшец ж. дор. станціи и названіе станціи | Очтов. адресъ (куда направл. корреспонденція и отмѣтка есть-ли телеграфъ |
|---|---|---|---|---|---|---|---|---|---|---|---|---|---|---|---|
| 20 | 21 | 22 | 23 | 24 | 25 | 26 | 27 | 28 | 29 | 30 | 31 | 32 | 33 | 34 | 35 |
| 3 Там. | Там. | 2 окр | 4 Темр. | 3 Там. | 1 | 6 уч. | 1 | 39 | 10 | — | 99 | — | — | 18 Крымо. | Кудакинск. почт. отд. |
| 2 уч. Лаб. отд. | Лаб. | 8 | 7 Арм. | 5 уч. Лаб. отд. | Лаб. | 4 уч. 3 окр. | 10 уч. | 10 | 7 | Хуторск. правл., 1 кл. минис. уч., церк.-прих. шк., 2 хлѣбн. магаз. | 300 | 60 | 12 | 7 Изобил Вл. ж. д. | Тищ.-Изоб. п.-т. к. Став. губ. |
| 3 уч. Кавк. отд. | 2 уч. Ейск. | 6 окр. | 6 уч. Арм. окр. | 5 уч. Кавк. отд. | Кавк. | 9 уч. 3 окр. | 17 уч. | 9 уч | 7 | Станич. правл., ссудо-сбер. т-во, войск. пріемный покой, общ. вз. кредита | 167 | 32 | — | 25 Ея Цар. вѣтки Вл. ж. д. | Мѣстная почт. конт. |
| 3 уч. Екат. отд. | Екат. | 18 | 7 Екат. | 1 Екат. | Екат. | 6 | 19 | 4 | 10 | Станич. правл., церковь, войск. пріем. пок., кр. т-во, о-во вз. кр. кон. ж. дор., ак. чинев. 5 уч., поч. отд., неф. пром., сѣр. ист., телеф. до вокз., паров. жел., агент. по страх. жизни и отъ огня | 37 | 37 | — | 3 Ильская Вл. ж. д. | Ильское почт. отд. |
| 4 Майк. отд. | 1 Майк. | 16 | 4 Екат. отд. | 6 Майк. отд. | Майк | 7 уч. | Майк. | 20—21 | 1 | Ст. правл., 2-хъ клас. уч., почт. отд., церковь и лимонад. заводъ. | 65 | 65 | - | 20 Ганжа Арм.-Т. ж. д. | Мѣстное почт. отд. |
| 4 уч. Кавк. отд. | Ейск. | 22 | 3 Ейск. окр. | 5 Кавк. | Кавк. | 3 уч. 3 окр. | 16 уч, | 7 | 9 | Станичн. правл., медицин. и ветер. ант., уч-ща: 2-кл. 1-кл.—2, 1-клас. жен., 1 кл. цер.-прих., ссудо-сб. т-во и нар. библ. при 2-кл. уч. и рукодѣл. классъ | 107 | 113 | — | 25 Бейсугъ | Бейсугское почт. конт. |
| 3 уч. Батал. | Лаб. | 11 | 2 Арм. | 6 | Бат. | 5 уч. 2 окр. | 11 | 24 | 5 | Ст. прав., мед. околод. 1 клас. церк.-прих. муж. и женск. учил., т-во мелк. кред. | 396 | 45 | — | Невинномыс. Вл. ж. д. | Зеленчукск. почт. отд. |

| №№ по порядку. | Названіе населеннаго мѣста. Сверху его—общее число десятинъ земельнаго довольствія. Подъ нимъ—общее число душъ всего населенія. Въ скобкахъ—указаніе, если административно причисленъ къ иному мѣсту (не имѣя своего правленія). | Земельное довольствіе въ десятинахъ. | | | | | | | НАСЕЛЕНІЕ. | | | | | | | | | |
|---|---|---|---|---|---|---|---|---|---|---|---|---|---|---|---|---|---|
| | | | | | | | | | Число дворовъ (домохозяйствъ) | ЧИСЛО ДУШЪ. | | | | | | Національность коренныхъ жителей. | Вѣроисповѣданіе коренныхъ жителей. |
| | | | | | | | | | | Коренныхъ жителей. | Иногородн. жителей. | Коренныхъ жителей | | Иногороднихъ. | | | |
| | | | | | | | | | | | | | | Осѣдло живутъ | | Временно прож. | | | |
| | | Число паевыхъ надѣловъ. | Пахоты. | Сѣнокосу. | Выпасу (толоки или выгона). | Лѣса, садовъ и кустарника. | Плавней или болотъ | Иныхъ угодій. | | | | м. | ж. | м. | ж. | м. | ж. | | |
| 1 | 2 | 3 | 4 | 5 | 6 | 7 | 8 | 9 | 10 | 11 | | 12 | 13 | 14 | 15 | 16 | 17 | 18 | 19 |
| 204 | 8593 д. 2305 к. с. Кабардинская ст. 2156 душъ. | 323 | 844 | 1464 | 520 | 5175 2305 к. с. | 395 | 195 | 232 | 90 | | 500 | 543 | 252 | 270 | 487 | 104 | Рус. | Прав. |
| 205 | 21958 дес. Кавказская ст. . 9328 душъ. | 1608 | 11577 | 200 | 9009 | 341 | 831 | — | 1119 | 593 | | 2335 | 2699 | 1254 | 1196 | 963 | 881 | Рус. | Прав. и част. старооб. |
| 206 | Кавказск. Никол. миссіонер. монаст. „Обналъ“. 35 душъ. (прич. къ ст. Кавказск.) | — | — | — | — | — | — | — | — | — | | 30 | — | — | — | — | 5 | Рус. | Прав. |
| 207 | 28180 дес. Казанская ст. . . 8433 души. | 1905 | 13075½ | — | 12100 2254 кв. с. | 1100 | 888 1359 к. с. | 1015 | 1290 | 230 | | 3254 | 3362 | 328 | 348 | 556 | 585 | Рус. | Прав. |
| 208 | 2498 д. 1758 к. с. Казанукай аулъ . 1069 душъ. (Адм. прич. къ Шабанохабльскому аулу) | 391 | 960 400 кв. с. | 420 1300 к. с. | 232 | 49 | 506 | 331 58 к. с. | 96 | 27 | | 452 | 437 | 75 | 82 | 12 | 10 | Горц. | Маг. |
| 209 | 323 дес. Казачій хут. . . 319 душъ. (прич. къ ст. Старовел.) | 38 | 247 | 38 | 23 | — | — | 15 | 134 | — | | 200 | 119 | — | — | — | — | Горц. | Маг. |
| 210 | 31846 дес. Казьминская вол. 10851 душа. | 1814 | 21802 | 2217 | 7827 | — | — | — | 968 | 768 | | 2258 | 2490 | 2483 | 2600 | 490 | 530 | Рус. | Прав. |
| 211 | 15595 дес. Каладжинская ст. 4770 душъ. | 774 | 4508 | 5190 | 1548 | 3738 | 611 | — | 672 | 297 | | 1413 | 1373 | 798 | 765 | 226 | 195 | Рус. | Прав. |

| АДМИНИСТРАТИВНОЕ ПОДЧИНЕНІЕ. | | | | | | | | | | | Административныя учрежденія и лица, а также другія достопримѣчательности, если таковыя имѣются здѣсь. | Разстояніе въ верстахъ. | | | | Почтов. адресъ (куда направл. корреспонденція) и отмѣтка есть-ли телеграфъ. |
|---|---|---|---|---|---|---|---|---|---|---|---|---|---|---|---|---|
| Какого администр. участка и какого управл. Отдѣла. | Какого призыв. уч. по отбыв. воинской повинности. | Какого Округа православ. благочинія. | Какого участка и Суд.-Мировъ. Округа. | Какого Суд.-Слѣдст. участка. | Какого податного участка. | Какого акцизнаго участка. | Какого медицинскаго участка. | Какого ветеринарнаго участка. | Какого Инспекторскаго района хир. нар. уч. | | | Отъ г. Екатеринодара. | Отъ Управл. Отдѣла. | Отъ своей волости. | Отъ ближайшей ж. дор. станціи. и назван. станц. | |
| 20 | 21 | 22 | 23 | 24 | 25 | 26 | 27 | 28 | 29 | | 30 | 31 | 32 | 33 | 34 | 35 |
| 4 уч. Майк. отд. | 1 | 16 | 1 уч. | 6 | Майк. | 3 уч. 2 окр. | — | 19 | 1 | | Станичн. правл., одноклас. учил., стан. медицинск. околодокъ. | 93 | 72 | — | 9 Кабард. Арм.-Т. ж. д. | Апшеронск. почт.-телегр. контора. |
| 4 Кавк. отд. | 2 Ейск. | 21 | 3 уч. Арм. окр. | 1 уч. Кавк. отд. | Кавк. | 6 уч. 3 окр. | Кавк. отд. | 10 | 7 | | Упр. Кавк. отд., войск. больница, п.-т. отд., ссудо-сбер. т-во, 2-кл. уч., женск. уч., 1-кл. смѣшан. уч. и уч. для иногор. | 127 | — | — | 6¾ Кавказ. Вл. ж. д. | Кавказское почт.-телегр. отдѣлен. |
| 4 уч. Кавк. отд. | 2 Ейск. | 21 | 3 уч. Арм. окр. | 1 уч. Кавк. отд. | Кавк. | 6 уч. | Кавк. | 10 | — | | Два храма. | — | 3 | 2¼ | 9¾ Кавказ. Вл. ж. д. | — |
| 4 уч. Кавк. отд. | 2 Ейск. | 23 | 3 Арм. | 1 уч. Кавк. отд. | Кавк. | 6 уч. 3 окр. | Кавк. | 10 | 7 | | Ст. правл., 2-хъ и 1-кл. Мин. уч., 2-хъ клас. церк.-прих. шк., 1-кл. церк.-прих. жен. уч., 1-кл. смѣш. (благотв.) Ксенія Серг. Петрикъ, кредит. т-во. | 123 | 19 ½ | — | 3 Мелов. Вл. ж. д. | Романовск. почт.-телегр. контора. |
| 2 Екат. | Екат. | — | 4 Екат. | 1 Бат. | Екат. | 3 уч. 1 окр. | Екат. | 4 | — | | Мечеть. | 24 | 24 | 4 | 18 Пашк. | Пашковское почт. отд. |
| 4 Там. отд. | 1 Там. | 3 | 5 Екат. окр. | 6 Там. отд. | 2 Там. отд. | 4 уч. 1 окр. | 22 | 35 | 8 | | — | 50 | 65 | 15 | 15 Старовелич. | Старовелич. почт.-телегр. отдѣлен. |
| 3 уч. Бат. отд. | Лаб. | 10 | 8 Арм. | 3 Бат. | Бат. | 5 уч. 2 окр. | 25 | 22 | 8 | | Волостн. правл., 3 одноклас. учил., почт.-телег. отд., кредит. т-во. | 270 | 50 | — | 18 Богосл. Вл. ж. д. | Мѣстное почт. отдѣл. |
| 3 уч. Лаб. отд. | Лаб. | 13 | 5 Майк. окр. | 3 Лаб. отд. | 2 Лаб. отд. | 6 уч. | 9 | 16 | 3 | | Ст. правл., два 1-клас уч., одно жен. 1-клас. уч., церков. 1-кл. уч., кредитное т-во, источ. сѣрн. водъ съ ваннами. | 140 | 84 | — | 36 Лабинск. Арм.-Т. ж. д. | Упорное почт. отдѣл. |

| №№ по порядку. | Названіе населеннаго мѣста. Сверху его общее число десятинъ земельнаго довольствія. Подъ нимъ—общее число душъ всего населенія. Въ скобкахъ—указаніе, если административно причислены къ иному мѣсту (не имѣетъ своего правленія). | Земельное довольствіе въ десятинахъ. | | | | | | | НАСЕЛЕНІЕ. | | | | | | | | | |
|---|---|---|---|---|---|---|---|---|---|---|---|---|---|---|---|---|---|
| | | Число паевыхъ надѣловъ. | Пахоты. | Сѣнокосу. | Выпасу (толоки или выгона). | Лѣса, садовъ и кустарника. | Плавней или болотъ. | Иныхъ угодій. | Число дворовъ (домохозяйствъ) | ЧИСЛО ДУШЪ. | | | | | | Національность коренныхъ жителей. | Вѣроисповѣданіе коренныхъ жител. |
| | | | | | | | | | Коренныхъ жителей. | Иногородн. жителей. | Коренныхъ жителей. | | Иногородныхъ. | | | | |
| | | | | | | | | | | | | | Осѣдло живутъ. | | Временно прож. | | |
| | | | | | | | | | | | м. | ж. | м. | ж. | м. | ж | |
| 1 | 2 | 3 | 4 | 5 | 6 | 7 | 8 | 9 | 10 | 11 | 12 | 13 | 14 | 15 | 16 | 17 | 18 | 19 |
| 212 | 40393 д. 709 к. с. Калниболотск. ст. 13304 души | 2335 | 32352 546 к. с. | 1480 | 2069 | 1515 | 1497 163 к. с. | 1480 | 1901 | 303 | 4241 | 4429 | 1099 | 1059 | 1692 | 784 | Рус. | Пра |
| 213 | 14407 дес. Калужская ст. . . 5869 душъ | 786 | 3187 | 2314 | 500 | 7406 | 214 | 786 | 504 | 103 | 1420 | 1415 | 595 | 615 | 740 | 584 | Рус. | Пра |
| 214 | 3126 д. 2107 к. с. Каменноброд ст. . 10420 душъ | 2300 | 18140 | 1360 2107 к. с. | 10318 | 178 | 1230 | — | 1205 | 209 | 4191 | 4281 | 686 | 692 | 318 | 252 | Рус. | Пра |
| 215 | 2778 дес. Каменно Мостовскій аулъ . . . 1478 душъ | 234 | 267 | 1496 | 1015 | Лѣсъ не обмежев. | — | — | 234 | 50 | 620 | 591 | 129 | 126 | 9 | 3 | Кар. | Маг. |
| 216 | 5445 дес. Каменномост. ст. . 1048 душъ | 224 | 905 | 650 | 500 | 2830 | — | 560 | 130 | 34 | 401 | 409 | 104 | 84 | 18 | 32 | Рус. | Пра |
| 217 | 23584 дес. Камышеватск. ст. 11853 душъ | 1864 | 22000 | — | 1120 | 21 | 205 | 238 | 1089 | 157 | 3796 | 3800 | 1887 | 1110 | 768 | 994 | Рус. | Пра |
| 218 | 40295 дес. 200 к. с. Каневская ст. . . 20327 душъ | 3185 | 29973 | 4574 | 3755 | 12 | 1981 200 к. с. | — | 2110 | 341 | 5431 | 5758 | 1758 | 1727 | 3124 | 2959 | Рус. | Пра |
| 219 | 27937 дес. Канеловская ст. . 3918 душъ. | 2180 | 15700 | 3000 | 6000 | 29 | 1606 | 1631 | 1081 | 124 | 4913 | 5005 | 409 | 459 | 737 | 687 | Рус. | Пра |

| АДМИНИСТРАТИВНОЕ ПОДЧИНЕНІЕ. | | | | | | | | | | Административныя учрежденія и лица, а также другія достопримѣчательности, если таковыя имѣются здѣсь. | Разстояніе въ верстахъ. | | | | Почтов. адресъ (куда направл. корреспонденція) и отмѣтка есть-ли телеграфъ. |
|---|---|---|---|---|---|---|---|---|---|---|---|---|---|---|---|
| Какого административ. участка и какого Управл. Отдѣла | Какого призыв. уч. по отбыв. воинской повинности. | Какого Округа православ. благочинія. | Какого участка и Суд.-Мировъ. Округа. | Какого Суд.-Сѣдст. участка. | Какого податного участка. | Какого акцизнаго участка. | Какого медицинскаго участка. | Какого ветеринарнаго участка. | Какого Инспекторскаго района дир. нар. уч. | | Отъ г. Екатеринодара. | Отъ Управл. Отдѣла. | Отъ своей волости. | Отъ ближайшей ж. дор. станціи. и названіе станц. | |
| 20 | 21 | 22 | 23 | 24 | 25 | 26 | 27 | 8 | 29 | 30 | 31 | 32 | 33 | 34 | 35 |
| 3 уч. Ейск. | Ейск. | 7 | 6 уч. Арм. окр. | 3 уч. Ейск. отд. | Ейск. | 3 | 18 | 9 | 7 | Стан. прав., об. из. кр., кр. тов., высш. нач. уч., скотскій базаръ, 3 однокл. муж. уч., 1 жен. уч., 2 цер.-прих. уч. | 185 | 91 | — | 1 Порошино Вл. ж. д. | Мѣстная поч. отд. |
| 3 уч Екат. отд. | Екат. | 17 | 4 Екат. | 4 Екат. | Екат. | 7 уч. | Екат. | 4 | 10 | Стан. прав., 2-хъ клас. уч., читал. попеч. о народн. трезв., Успенск. съ 15 по 27 авг. арм. и ссудо-сб. товарищ. | 30 | 30 | — | 40 Афипск. | Новодмитр. поч. отд. |
| 2 уч. Лаб. отд. | Лаб. | 8 | 4 Майк. отд. | 6 уч. | 1 уч. | 3 окр. | 10 | 13 | 7 | Стан. прав., 2-хъ клас. уч., церк.-прих. шк., кред. т-во, чит. попеч. о нар. трезв., 2 парал. одноклас. уч. и хутор. уч. | 229 | 42 | — | 28 Ст. Егорл. | Новотроицк. поч. отд. |
| 1 уч. Бат. отд. | — | — | 2 Арм. окр | 2 уч. Бат. отд. | Бат. | 5 уч. 2 окр. | 27 | 24 | 5 | Аульное правленіе и училище | 423 | 58 | — | 108 Невинномысская Вл. ж. д. | Георг.-Осет. поч. отд. |
| 4 уч. Майк. отд. | 1 | 26 | 4 | 1 | Майк | - | 26 | 19 | 4 | Хуторское правленіе | 175 3/4 | 39 | — | 89 Ст. Майкопъ Арм.-Т. ж. д. | Майкопская п.-тел. кон. |
| 1 уч. Екат. окр. | Ейск. | 5 | 4 окр. | 1 уч. | 1 Ейск. | 4 уч. | 1 уч. | 29 | 6 | Ст. прав., ссуд.-сбер. т-во, город. 4 клас. уч. 3 однокл. уч., женск. учил. и церковь. | 250 | 120 | — | 45 Ейскъ Ейская ж. д. ст. | Камышеват. поч. отд. |
| 2 уч. Ейск. отд. | 2 Ейск. | 4 окр. | 5 Ейск окр | 5 уч Ейск отд. | 2 уч. Ейск. отд. | 4 уч. 3 окр. | Ейск | 27 уч. | 9 | Станичн. прав., общ. гвазн. кр., ссудо-сбер. тов., 2-хъ клас уч., 3 однокл. уч., жен. съ клас. рук., 2 ц.-пр. уч., 2 иног. уч., тел. сѣть со ст Ейскъ. | 180 | 41 | — | 40 Умапск. Е. ж. д. | Мѣстная п.-тел. кон. |
| 2 уч. Ейск. | 1 уч. Екат. | 24 | 5 Ейск. | 2 Ейск. | 2 Ейск. | 4 уч. | Ейск. | 28 | 6 | Станич. прав., ссудо-сбер. тов. 2-хъ кл. учил.: 1 муж., 1 женск. у. и 1 цер.-пр. | 333 | 35 | — | 12 Старом. Е. ж. д. | Старомінск. поч. отд. |

| №№ по порядку. | Названіе населеннаго мѣста. Сверху его—общее число десятинъ земельнаго довольствія. Подъ нимъ—общее число душъ всего населенія. Въ скобкахъ—указаніе, если административно причислень къ иному мѣсту (не имѣя своего правленія). | Земельное довольствіе въ десятинахъ. | | | | | | | НАСЕЛЕНІЕ. | | | | | | | | | | АДМИНИСТРАТИВНОЕ ПОДЧИНЕНІЕ. | | | | | | | | | | Административныя учрежденія и лица, а также другія достопримѣчательн., если таковыя имѣются здѣсь. | Разстояніе въ верстахъ. | | | | Почтов. адресъ (куда направл. корреспонденція) и отмѣтка есть-ли телеграфъ. |
|---|---|---|---|---|---|---|---|---|---|---|---|---|---|---|---|---|---|---|---|---|---|---|---|---|---|---|---|---|---|---|---|---|---|
| | | Число паевыхъ надѣловъ. | Пахоты. | Сѣнокосу. | Выпасу (толоки или выгона). | Лѣса, садовъ и кустарника. | Плавней или болотъ | Иныхъ угодій. | Число дворовъ (домохозяйствъ) | ЧИСЛО ДУШЪ. | | | | | | | Національность коренныхъ жителей. | Вѣроисповѣданіе коренныхъ жител. | Какого администр. участка и какого управл. Отдѣла. | Какого призыв. уч по отбыв. воинской повинности. | Какого Округа православ. благочинія. | Какого участка и Суд.-Мировъ. Округа. | Какого Суд.-Слѣдст. участка. | Какого податного участка. | Какого акцизнаго участка. | Какого медицинскаго участка. | Какого ветеринарнаго участка. | Какого Инспекторскаго района дор. нар. уч. | | Отъ г. Екатеринодара. | Отъ Управл. Отдѣла. | Отъ своей волости. | Отъ ближайшей ж. дор. станціи. и названіе станц. | |
| | | | | | | | | | | Коренныхъ жителей. | Иногородн. жителей. | Коренныхъ жителей | | Иногородныхъ. | | | | | | | | | | | | | | | | | | | | |
| | | | | | | | | | | | | | | Осѣдло живутъ | | Временно прож. | | | | | | | | | | | | | | | | | | |
| | | | | | | | | | | | | м. | ж. | м. | ж. | м. | ж. | | | | | | | | | | | | | | | | | |
| 1 | 2 | 3 | 4 | 5 | 6 | 7 | 8 | 9 | 10 | 11 | 12 | 13 | 14 | 15 | 16 | 17 | 18 | 19 | 20 | 21 | 22 | 23 | 24 | 25 | 26 | 27 | 28 | 29 | 30 | 31 | 32 | 33 | 34 | 35 |
| 220 | 4753 д. 2248 кв. с. Карамурзин. аулъ 1565 душъ. 299 лес. | 617 | 3560 | — | 970 | 23 2248 к. с. | — | 200 | 250 | 43 | 620 | 584 | 169 | 137 | 32 | 28 | Горцы | Маг. | 2 уч. Бат. отд. | 2 Лаб. | — | 8 уч. Арм. окр. | 3 уч. Бат. отд. | Бат. | 3 | Бат. | 26 | 3 | Аул. правл., одноклл. нормальн. учил | 275 | 80 | — | 15 Овечка Вл. ж. д. | Барсуковск. почт. отдѣл. |
| 221 | Кардовскій хут. . 124 души. (прич. къ ст. Бабычевск.) | — | 274 | 10 | 15 | — | — | — | 19 | — | 46 | 69 | — | — | 4 | 5 | Рус. | Прав. | 2 Ейск. | Ейск. | 24 | 3 | 3 | 32 | 3 | 21 | 32 | 9 | — | 134 | 37 | — | 10 | Павловское почт.-телегр. отдѣлен. |
| 222 | 32129 д. 1920 к. с. Кардоникская ст. 8213 душъ. | 1622 | 6700 | 5100 1920 к. с. | 10700 | 3419 | 32 | 6178 | 1077 | 85 | 3232 | 3864 | 454 | 482 | 108 | 73 | Рус. | Прав. | 1 уч. Бат. отд. | Лаб. | 11 | 2 Арм. | 6 уч. Бат. отд. | Бат. | 5 уч. 2 окр. | 11 | 24 | 5 | Станичн. правл., 2-хъ клас шк. учил., церковно-приходск. учил., женск. и мужск. одноклас. учил., кредитное т-во сыровар., лѣсопил. и 2 пож. завода. | 361 | 50 | — | 100 Невинномысск. Вл. ж. д. | Мѣстное почт. отдѣл. |
| 223 | 9340 дес. Кармалинская ст. 3895 душъ. | 710 | 5475 | — | 3113 | — | — | 452 | 388 | 62 | 1402 | 1322 | 169 | 176 | 162 | 164 | Рус. | Прав. | 2 уч. Лаб. отд. | Лаб. | 21 | 7 уч. Арм. окр. | 5 уч. Лаб. отд. | 1 уч. Лаб. отд. | 6 уч. 3 окр. | 10 | 12 | 7 | Станичн. правл., два начальн. уч., кредитн. т-во и кирпично-черепич. заводъ. | 93 | 52 | 1 | 15 Расшев. Вл. ж. д. | Ново-Александровская почт.-телегр. контора. |
| 224 | 7729 дес. Картъ-Джюртскій аулъ . . . . 6869 душъ. | — | 106 | 2500 | 2558 | 2600 | — | — | 1373 | 29 | 3145 | 3121 | 122 | 116 | 45 | 20 | Горцы Карач | Маг. | 1 уч. Бат. отд. | Лаб. | — | 2 Арм. | 2 уч. Бат. отд. | Бат. | — | 27 | 27 | 5 | Аульное правл., высш. нач. уч., 2 одноклл. сельск. училище, серебро-свинц. рудн. «Эльборусъ». | 277 | 95 | — | 142 Невинномыс. Вл. д. ж | Учкуланск. почт. отд. |
| 225 | 4203 д. 2200 кв. с. Кассаевскій аулъ 2181 душа. 14998 д. 1000 к. с. | 1647 | 410 | 2651 2050 к. с. | 853 850 кв. с. | 190 1800 к. с. | — | 97 2300 к. с. | 275 | 2 | 1133 | 1049 | 1 | 1 | — | — | Кабар. | Маг. | 1 уч. Бат. отд. | Лаб. | — | 5 Майк. | 6 | Бат. | 5 | Бат. | 25 | 5 | Аульное правл., одноклас. учил., мечеть, товар-во мелк. кредита. | 330 | 34 | — | 75 Невинн. Вл. ж. д. | Зеленчукск. почт. отд. |
| 226 | Келермесская ст. . 8478 души. | 1523 | 7657 | 107 | 2217 | 1911 1200 к. с. | 382 | 2723 2200 к. с. | 864 | 383 | 2663 | 2654 | 1229 | 1178 | 409 | 340 | Рус. | Прав. и старооб. | 1 уч. Майк. отд. | Майк. | 15 | 3 | 2 | Майк. | 4 уч. 2 окр. | 13 | 18 | 4 | Станичн. правл., т-во мелк. кред., народ. читальня, высш. нач. учил., три одноклл. смѣшан. учил., церковь, прих. шк. | 128 | 21 | — | 7 Гіагинс. Арм.-Т. ж. д. | Гіагинская почт.-телегр. контора. |
| 227 | 303 д. 418 кв. с. Кириллонскій пос. 167 душъ. (прич. къ воз. Кудакинс.) | 23 | 303 418 кв. с. | — | — | — | — | — | 23 | — | 72 | 76 | — | — | 8 | 11 | Рус. | Прав. | 3 Там. | Там. | 20 | 4 Темр. | 3 Там. | 1 Там. | 6 | 1 | 39 | 10 | — | 99 | — | 5 | 18 | Кудакинское почт. отдѣлен. |
| 228 | 12061 дес. Кирпильская ст. . 10059 душъ. | 8930 | 10206 | — | 1809 | — | — | 46 | 508 | 518 | 1633 | 1531 | 2871 | 2585 | 737 | 702 | Рус. | Прав. и старооб. | 1 уч. Екат. отд. | Екат. | 23 | 6 Екат. | 3 уч. Екат. отд. | Екат. | 3 | 2 | 2 | 2 | Стан. правл. и 2-хъ клас. училище. | 80 | 80 | 80 | 18 Усть-Лабинс. | Усть-Лабин. почт.-телегр. контора. |
| 229 | 41130 дес. Кисляковская ст. 16239 душъ. | 2607 | 22636 | 6150 | 11370 | 49 | 5 | 920 | 1533 | 234 | 5809 | 5726 | 1824 | 881 | 1537 | 1462 | Рус. | Прав. | 2 уч. Ейск. отд. | Ейск. | 7 | 3 | 4 | 2 | 3 | Ейск. | 30 | 6 | Станичн. правл., 2-хъ клас. учил., три одноклл., два церк.-приходск., одна жен. благ. школа, ссудо-сб. т-во, публ. библ. и читальня. | 176 | 25 | — | 7 Кисляк. Вл. ж. д. | Мѣстное почт. отдѣл. |

| №№ по порядку. | Названіе населеннаго мѣста. Сверху его—общее число десятинъ земельнаго довольствія. Подъ нимъ—общее число душъ всего населенія. Въ скобкахъ—указаніе, если административно причисленъ къ иному мѣсту, (не имѣетъ своего правленія.) | Земельное довольствіе въ десятинахъ. Число паевыхъ надѣловъ. | Пахоты. | Сѣнокосу. | Выпасу (толоки или выгону). | Лѣса, садовъ и кустарника. | Плавней или болотъ. | Иныхъ угодій. | НАСЕЛЕНІЕ. Число дворовъ (домохозяйствъ). Коренныхъ жителей. | Иногородн. жителей. | Число душъ. Коренныхъ жителей м. | Ж. | Иногороднихъ. Осѣдло живутъ м. | Ж. | Временно прож. м. | Ж. | Вѣроисповѣданіе коренныхъ жител. | Національность коренныхъ жителей. | АДМИНИСТРАТИВНОЕ ПОДЧИНЕНІЕ. Какого администр. участка и какого Управленія Отдѣла | Какого призывн. уч. по отбыв. воинской повинности | Какого Округа православн. благочинія | Какого участка и Суд. Миров. Округа | Какого Суд.-Слѣд. участка | Какого податного участка | Какого акцизкаго участка | Какого медицинскаго участка | Какого ветеринарнаго участка | Какого Инспекторскаго района дир. нар. уч. | Административныя учрежденія и лица, а также другія достопримѣчательности, если таковыя имѣются здѣсь | Разстояніе въ верстахъ. Отъ г. Екатеринодара | Отъ Управл. Отдѣл. | Отъ своей волости. | Отъ ближайшей ж. дор. станціи и названіе станціи | Почтов. адресъ (куда направл. корреспонденція) и отмѣтка есть-ли телеграфъ |
|---|---|---|---|---|---|---|---|---|---|---|---|---|---|---|---|---|---|---|---|---|---|---|---|---|---|---|---|---|---|---|---|---|---|---|
| 1 | 2 | 3 | 4 | 5 | 6 | 7 | 8 | 9 | 10 | 11 | 12 | 13 | 14 | 15 | 16 | 17 | 19 | 18 | 20 | 21 | 22 | 23 | 24 | 25 | 26 | 27 | 28 | 29 | 30 | 31 | 32 | 33 | 34 | 35 |
| 230 | Кишкиновск. хут. (онъ-же Тегень). 59 душъ (Прич. къ ст. Безстраш.). | Въ | об | ще | мъ | вла | дѣ | ніи | 13 | 1 | 26 | 29 | 2 | 2 | — | — | Рус. | Прав. | Лаб. | Лаб. | 13 | 5 Майк. | 3 Лаб. | Лаб. | 2 | 9 | 16 | — | — | 318 | 110 | 18 | 110 Армав. | Уперное поч. отд. |
| 231 | 42 дес. Кіевскій пос. 68 душъ (Прич. къ Эрсан. аулу). | 7 | 42 | — | — | — | — | — | 7 | 2 | 30 | 28 | 4 | 6 | — | — | Рус. | Прав. | 3 уч. Бат. отд. | Лаб. | — | 8 Арм. | 5 уч. Бат. | Бат. | 3 окр. | 7 уч. | 23 | 5 | — | 248 | 39 | 4 | 28 Невинномысская Вл. ж. д. | Отрадное поч.-тел. к. |
| 232 | 3912 дес. Клычевскій аулъ. 1689 душъ | 645 | 1860 | 850 | 762 | 204 | — | 236 | 187 | 15 | 745 | 753 | 70 | 80 | 21 | 20 | Горц. | Маг. | 2 уч. Бат. отд. | Лаб. | — | 2 уч. Арм. окр. | 5 уч. Бат. отд. | Бат. | 2 окр. | Бат. | 26 | 5 | Аульное правл. одноклассн. нормальное учил. | 310 | 13 | — | 45 До стан. Невинномысской | Баталпаш. п. т. кон. |
| 233 | 9549 дес. Ключевая ст. 2611 душъ | 402 | 430 | 800 | 455 | 5634 | 200 | — | 278 | 38 | 902 | 894 | 222 | 228 | 215 | 150 | Рус. | Прав. | 3 уч. Екат. | Екат. уч. | 17 | 4 уч. | 4 уч. | Екат. отд. | 1 окр. 7 уч. | Екат. | 4 | 10 | 1 дер. церковь, стан. прав., 1 кл. училище. | 50 | 50 | — | 50 Екатер. | Горяч.-Ключев. п.-т. о. |
| 234 | 3036 дес. Княжская вол. 254 души | 307 | 25 | 50 | 100 | 2861 | — | — | 130 | 1 | 460 | 390 | 3 | 1 | — | — | Рус. | Прав. | 3 уч. Майк. отд. | Майк. | 14 | 2 Майк. | 4 Майк. | Майк. | Майк. | 9 | 20 | 4 | Вол. правл., минист. 1 кл. уч. | 205 | 98 | — | 80 Лабинская | Псебайское п.-т. отд. |
| 235 | 2609 д. 2169 к. с. Князе-Михайловская ст. 1030 душъ (Быв. Михайловск. хут.) | 139 | 525 | 280 | 251 | 451 260 к. с. | 1023 1209 | 80 | 89 | 64 | 234 | 238 | 201 | 196 | 80 | 81 | Рус. | Прав. | 4 уч. Майк. отд. | Майк. | 16 | 4 уч. Екат. окр. | 1 уч. Майк. отд. | Майк. | 3 | Майк. | 18 | 1 | Церковь, стан. правл. и 1 клас. училище | 56 | 48 | - | 22 До ст. Бѣлорѣчен. Ар. Т. ж. д. | Филипповс. п.-т. кон. |
| 236 | 252 дес. Кобловъ хут. 127 души (Прич. къ ст. Урупской) | 36 | 189 | — | 23 | 2 | — | 38 | 15 | 2 | 66 | 50 | 5 | 6 | — | — | Рус. | Прав. | 3 уч. Лаб. отд. | Лаб. уч. | 10 | 5 Арм. | 1 уч. Лаб. отд. | 2 уч. | 6 уч. 2 окр. | Лаб. | 11 | 8 | Имѣется только хуторской приказный | 232 | 42 | 18 | 42 Армав. | Урупское поч. отд. |
| 237 | 1[illegible]0 дес. Коваленко пос. 112 душъ (Прич. къ ст. Георгіе-Афинской) | — | 120 | 15 | 10 | 5 | — | — | 10 | 6 | 45 | 33 | 16 | 18 | — | — | Рус. | Прав. | 3 Екат. | Екат. | 17 | 7 уч. Екат. | 2 Екат. | Екас. | 7 | Екат. | 4 | — | — | 19 | 28 | 9 | 8 Афинск. | Екатеринод. поч.-т. конт. |
| 238 | 1916 дес. Козетъ аулъ 848 душъ. (Прич. къ аулу Тохтомукай) | 225 | 700 | 447 | 363 | 88 | 121 | 194 | 82 | 90 | 228 | 216 | 85 | 71 | 48 | 200 | Горц. | Маг. | 2 уч. Екат. отд. | Екат. | — | 4 Екат. | 4 Екат. | Екат. | 7 уч. 1 окр. | Екат. | 4 Екат. | 1 | — | 2 | 2 | 9 | 2 Екат. Вл. ж. д. | Екатеринод. поч.-т. отд. |

| №№ по порядку. | Названіе населеннаго мѣста. Сверху его—общее число десятинъ земельнаго довольствія. Подъ нимъ—общее число душъ всего населенія. Въ скобкахъ—указаніе, если административно причисленъ къ иному мѣсту, (не имѣя своего правленія). | Земельное довольствіе въ десятинахъ. Число паевыхъ надѣловъ. | Пахоты. | Сѣнокосу. | Выпасу (толоки или выгона). | Лѣса, садовъ и кустарника. | Плавней или болотъ. | Иныхъ угодій. | НАСЕЛЕНІЕ. Число дворовъ (домохозяйствъ). Коренныхъ жителей. | Иногородн. жителей. | Число душъ. Коренныхъ жителей. м. | ж. | Иногороднихъ. Осѣдло живутъ. м. | ж. | Временно прож. м. | ж. | Національность коренныхъ жителей. | Вѣроисповѣданіе коренныхъ жител. | АДМИНИСТРАТИВНОЕ ПОДЧИНЕНІЕ. Какого администр. участка и какого Управ. Отдѣла. | Какого призывн. уч. по отбыв. воинск. повинности. | Какого Округа православн. благочинія. | Какого участка и Суд-Миров. Округа. | Какого Суд.-Слѣдст. участка. | Какого податного участка. | Какого акцизнаго участка. | Какого медицинскаго участка. | Какого ветеринарнаго участка. | Какого Инспекторскаго района дир. нар. уч. | Административныя учрежденія и лица, а также другія достопримѣчательн., если таковыя имѣются здѣсь. | Разстояніе въ верстахъ. Отъ г. Екатеринодара. | Отъ Управл. Отдѣла. | Отъ своей волости. | Отъ ближайшей ж. дор. станціи и назван. станц. | Почтов. адресъ (куда направл. корреспонденція) и отмѣка естьли телеграфъ. |
|---|---|---|---|---|---|---|---|---|---|---|---|---|---|---|---|---|---|---|---|---|---|---|---|---|---|---|---|---|---|---|---|---|---|---|
| 1 | 2 | 3 | 4 | 5 | 6 | 7 | 8 | 9 | 10 | 11 | 12 | 13 | 14 | 15 | 16 | 17 | 18 | 19 | 20 | 21 | 22 | 23 | 24 | 25 | 26 | 27 | 28 | 29 | 30 | 31 | 32 | 33 | 34 | 35 |
| 239 | 541 дес. Козинскій хут. 2261 душа. (Прич. къ ст. Невинном.) | 49 | 294 | 147 | 100 | — | — | — | 30 | — | 92 | 93 | — | — | — | — | Рус. | Прав. | 2 уч. Бат. отд. | Лаб. | 9 | 8 Арм. | 3 Бат. | Бат. | 3 | — | 26 | 5 | — | 264 | 50 | 18 | 18 Невин. | Невинном. почт.-т.конт |
| 240 | Козловскій хут. 241 душа. (Пр. къ ст. Новомарьев.) | — | (Въ общемъ владѣніи со станицей). | | | | | | 38 | 1 | 121 | 120 | — | — | — | — | Рус. | Прав. | 2 Лаб. | Лаб. | 8 | 7 | 5 | 1 Лаб. | 3 | 10 | 12 | 7 | Однокл. уч. М. Н. П. | 278 | 64 | 13 | 13 Рожд. | Ставропол. почт.-телегр контора. |
| 241 | 800 дес. Коламбетовъ пос. 173 души. (Прп. къ вол. Ванновск.) | — | 733 | — | 45 | 10 | 12 | — | — | 21 | — | — | 77 | 77 | 8 | 11 | Нѣм. | Еван.-Лют. | 4 Кавк. | 3 Ейск. | — | 3 Арм. | 1 Кавк. | Кавк. | 6 уч. 3 окр. | Кавк. | 17 | 2 | — | 95 | 50 | 10 | 13 Гречиш. | Тифлисское почт.-телегр отдѣлен. |
| 242 | 322 д. 25 кв. с. Кольцовское сел. 73 души. (Причисл. къ ст. Усть-Джегутинской). | 37 | 35 | 57 | 25 | 125 | — | 80 25 к. с. | 12 | — | 42 | 38 | — | — | — | — | Рус. | Прав. | 1 Бат. | Лаб. | 11 | 2 Арм. | 5 | Бат. | 5 | Бат. | 25 | 5 | — | 331 | 16 | 12 | 66 Невин. Вл. ж. д. | Баталпаш. почт.-телегр контора. |
| 243 | 5859 дес. Коноково вол. 6127 душъ. | 1920 | 4806 | — | 983 | 70 | — | — | 813 | 114 | 2734 | 2348 | 304 | 263 | 258 | 190 | Рус. | Прав. | 4 уч. Лаб. отд. | Лаб. | 25 | 4 уч. Арм. окр. | 1 уч. Лаб. отд. | 2 уч. Лаб. отд. | 1 уч. 3 окр. | Лаб. | 11 | 3 | Вол. правл., два однокл. уч., кр. т-во, о-во вз. кр., торг.-пром. т-во, телеф. со ст. Коноково въ село и изъ с. въ с. Успен. и ст. Убѣжен. | 212 | 23 | — | 2 Конок. | Успенско-Малашинск почт. отд. |
| 244 | 1879 дес. Коноковскій аулъ 554 души. | 277 | 1000 | 292 | 548 | 10 | — | 29 | 81 | — | 307 | 248 | — | — | — | — | Горц. | Маг. | 3 уч. Бат. отд. | Лаб. | — | 4 Арм. | 3 уч. Бат. отд. | Бат. | Бат. | Бат. | Кавк. | — | Аул. правл. и мечечь. | 221 | 83 | — | 18 Конок. | Безскорбно почт. отд. |
| 245 | 15488 дес. Константинов. ст. 10344 души. | 10790 | 11784 | — | 3704 | — | — | — | 867 | 544 | 2459 | 2443 | 1986 | 1888 | 898 | 670 | Рус. | Прав. | 1 уч. Лаб. отд. | Лаб. | 12 | 2 | 4 Лаб. отд. | 2 уч. Лаб. отд. | 6 уч. 2 окр. | 14 | 15 | 5 | Ст. правл., кред. т-во, о-во вз. кр., гор. уч., 2-кл., ж. 1-кл., Луговское 1-кл., 2-е Нижне-хут. 1-клас., 8-е 1-кл. хутор. уч. | 260 | 35 | — | 12 Родник. Арм.-Т. ж. д. | Лабинская почт.-телегр контора. |
| 246 | 1671 д. 395 кв. с. Кончукохабль аул. 643 души. (Прич. къ Джиджихабльскому аулу). | 221 | 986 | — | 287 395 кв. с. | 79 | 290 | 29 | 90 | — | 345 | 293 | 3 | 2 | — | — | Горц. | Маг. | 2 уч. Екат. отд. | Екат. | — | 1 Екат. | 1 Екат. | Екат. | 7 уч. 1 окр. | Екат. | 4 | 10 | 2 мечети. | 45 | 45 | 7 | 10 Пашков Вл. ж. д. | Пашковско почт. отд. |
| 247 | 16049 дес. Копанская ст. 6941 души. | 1891 | 6937 | 25 | 2651 | 6 | 5966 | 464 | 667 | 77 | 2256 | 2262 | 681 | 683 | 542 | 520 | Рус. | Прав. | 1 уч. Екат. отд. | Ейск. | 5 | 4 Ейск. | 1 Ейск. | Ейск. | 4 уч. 3 окр. | 4 | 33 | 6 | Ст. прав., ссудо-сбер. т-во, 2-кл. муж. и жен. уч. | 160 | 68 | — | 39 Старош. Ейск. ж. дор. | Новодерев почт.-телегр отдѣлен. |
| 248 | 299 дес. Кордовскій хут. 177 душъ. (Прич. къ ст. Бабычевс.) | — | 274 | 10 | 15 | — | — | — | 16 | 4 | 68 | 72 | — | — | 17 | 20 | Рус. | Прав. | 2 Ейск. | Ейск. | 24 | 3 | 34 | 2 | 3 уч. 3 окр. | 24 | 32 | 9 | — | 167 | 35 | 4 | 7 Хутор. Ейск. ж. дор. | Павлоское почт. отд. |
| 249 | 31373 дес. Кореновская ст. 23673 души. | 2235 | 22195 | — | 3624 | — | 782 | 4772 | 1062 | 884 | 3529 | 3596 | 4250 | 4200 | 4349 | 3749 | Рус. | Прав. | 2 уч. Кавк. отд. | Ейск. | 2 | 4 | Кавк. | 3 уч. 1 окр. | 3 уч. 1 окр. | 2 | 8 | 2 | Ст. прав., канц. начал. 2 уч. Кав. отд., кам. миров. суд., кам. судеб. слѣд., конт. нотаріуса, об-во вз. кр., кредит. т-во, ветер. врача. | 59 | 90 | — | 1 Станич. Вл. ж. д. | Кореновска почт.-телегр контора. |

| №№ по порядку. | Названіе населеннаго мѣста. Сверху его общее число десятинъ земельнаго довольствія. Подъ нимъ—общее число душъ всего населенія. Въ скобкахъ—указаніе, если административно причисленъ къ иному мѣсту (не имѣетъ своего правленія). | Земельное довольствіе въ десятинахъ. Число паевыхъ надѣловъ. | Пахоты. | Сѣнокосу. | Выпасу (толоки или выгона). | Лѣса, садовъ и кустарника. | Плавней или болотъ. | Иныхъ угодій. | НАСЕЛЕНІЕ. Число дворовъ (домохозяйствъ). Коренныхъ жителей. | Иногородн. жителей. | Число душъ. Коренныхъ жителей. м. | ж. | Иногороднихъ. Осѣдло живутъ. м. | ж. | Временно прож. м. | ж. | Національность коренныхъ жителей. | Вѣроисповѣданіе коренныхъ жител. | АДМИНИСТРАТИВНОЕ ПОДЧИНЕНІЕ. Какого администр. участка и какого управленія отдѣла. | Какого призыв. уч. по отбыв. воинской повинности. | Какого Округа православнаго благочинія. | Какого участка Суд.-Мирон. Округа. | Какого Суд.-Слѣдст. участка. | Какого податного участка. | Какого акцизнаго участка. | Какого медицинскаго участка. | Какого ветеринарнаго участка. | Какого Инспекторскаго района, дир. Нар. уч. | Административныя учрежденія и лица, а также другія достопримѣчательн., если таковыя имѣются здѣсь. | Разстояніе въ верстахъ. Отъ гор. Екатеринодара. | Отъ Управ. Отдѣла. | Отъ своей волости. | Отъ ближайшей ж. дор. станціи и назв. ея. | Почтов. адресъ (куда направл. корреспонденція) и отмѣтка есть-ли телеграфъ. |
|---|---|---|---|---|---|---|---|---|---|---|---|---|---|---|---|---|---|---|---|---|---|---|---|---|---|---|---|---|---|---|---|---|---|---|
| 1 | 2 | 3 | 4 | 5 | 6 | 7 | 8 | 9 | 10 | 11 | 12 | 13 | 14 | 15 | 16 | 17 | 18 | 19 | 20 | 21 | 22 | 23 | 24 | 25 | 26 | 27 | 28 | 29 | 30 | 31 | 32 | 33 | 34 | 35 |
| 250 | 18899 дес. 1400 к. с. Костромская ст. 11967 душъ. | 1445 | 12282 | 3000 | 2400 | 1217 1400 с. к | — | — | 974 | 682 | 2792 | 3128 | 2164 | 2165 | 956 | 822 | Рус. | Прав. | 3 уч. Майк. отд. | Майк. | 14 | 5 Майк. | 4 Майк. отд. | Майк. | 2 уч. 2 окр | Майк. | 15 | 4 | Стан. правленіе, церковь, 2-хъ кл. учил., однокласс. женск. благ. уч., двѣ церк.-прих. школы, Кредитн. т-во. хлѣбный, скотскій и лѣсной рынокъ. | 200 | 49 | — | 17 Лабинск. Арм.-Г. ж. д. | Мѣстное почт.-телегр. отдѣленіе. |
| 251 | 3033 дес. 302 к. с. Косякинскій хут. (бывш. Горькорѣч.) 944 души. | 167 | 2171 | — | 800 | 42 | — | 20 302 | 108 | 26 | 360 | 349 | 82 | 58 | 49 | 46 | Рус. | Прав. | 4 уч. Лаб. отд. | Лаб. | 3 | 4 Арм. | 6 уч. Лаб. отд. | Лаб. | 2 уч. | Лаб. | 13 | 3 | Хут. правл., церковь и церк.-прих. школа. | 250 | 25 | 16 | 25 Армав. | Армавирск. почт.-телегр. контора. |
| 252 | 99 дес. Котловинское сел. 221 душа. (Причисленъ къ волости Елизаветпольской). | = | 40 | 59 | — | — | — | — | — | 29 | — | — | 105 | 106 | 6 | 4 | Арм. | Арм. Григ. | 4 Майк. | Майк. | 26 | 1 Майк. | 6 Майк. | Майк. | 7 уч. 2 окр. | Майк. | Майк. | 1 | — | 127 | 127 | 27 | 34 Гойтск. | Туапсинск. почт.-телегр. контора. |
| 253 | Кочети 1-е хут. 1144 души (Прич. къ ст. Старокорсунской). | — | (Въ общемъ владѣніи со ст. Старокорсунской) | | | | | | 72 | 81 | 246 | 232 | 306 | 288 | 38 | 34 | Рус | Прав. | 1 Екат. | Екат, | 1 | 3 Екат. | 2 Екат. | 1 Екат. | 2 уч. | — | 1 | 2 | Одноклассн. смѣшанное училище. | 26 | 26 | 10 | 8 Динская | Старокорс. почт.-телегр. отдѣленіе. |
| 254 | Кочети 2-е хут. 181 душа (Причисленъ къ ст. Воронежской). | — | (Въ общемъ владѣніи со ст. Воронежской) | | | | | | 33 | 2 | 83 | 77 | 12 | 9 | — | — | Рус. | Прав. | 1 уч. Екат. отд. | Екат, | 23 | 6 Екат | 3 | Екат. | 4 уч. 2 окр | Екат. | 2 | 2 | - | 57 | 57 | 10 | 10 Варилка | Усть-Лабин. почт.-телегр. контора |
| 255 | 1572 дес. Кочети 3-е хут. 1093 душъ (Причисленъ къ станицѣ Васюринской). | 193 | 1039 | 95 | 190 | 248 | — | — | 82 | 69 | 297 | 316 | 163 | 154 | 76 | 87 | Рус. | Прав. | 1 Ейск | Екат. | 1 | 6 Екат. | 3 уч. Екат. отд. | Екат. | 4 Екат. | Екат. | 2 | 2 | Церьковь и церк.-прих. школа. | 54 | 54 | 18 | 9 Пластуновска | Пластунов. почт.-телегр. контора |
| 256 | 150 дес. Кошарскій пос. 192 души (Прич. къ ст. Георгіе-Афинской). | — | 130 | 10 | 10 | — | — | - | 30 | 10 | 60 | 80 | 20 | 20 | 9 | 3 | Рус. | Прав. | 3 уч. Екат. отд. | Екат. | 17 | 7 Екат. | 2 Екат. | Екат. | 7 | Екат. | 4 | — | — | 19 | 31 | 12 | 10 Афинск. | Екатеринод. почт.-телегр. контора. |
| 257 | 7376. д. 1264 к. с. Кошехабльск. аул. 2880 душъ | 1468 | 2936 | 1850 | 1340 | 300 | 125 | 1125 1264 к. с. | 419 | 16 | 1483 | 1318 | 39 | 40 | | — | Горцы Кікар | Маг. | 2 уч. Майк. отд. | — | — | 2 Майк. | 2 Майк. | Майк. | 2 окр. | 14 | 14 | 7 | Аул. правл., одноклассн. муж. учил. | 140 | 50 | | 7 Курган. Ар. ж. д. | Дондуковск. почт.-телегр. одѣленіе. |
| 258 | 1001 дес. Красное сел. 431 душа (Прич. къ вол. Братской). | — | 500 | — | 386 | — | 100 | 15 | 53 | — | 176 | 185 | — | — | 30 | 40 | Рус. | Прав. | 4 Кавк | 2 Ейск. | 23 | 3 Арм. | 1 Кавк. | Кавк. | 6 | — | 17 | 2 | — | 92 | 74 | 8 | 6 Ладожская | Ладожское почт.-телегр. одѣленіе. |
| 259 | 10473 дес. Красногорская ст. 1686 душъ | 357 | 694 | 4600 | 2928 | 214 | 50 | 1987 | 201 | 51 | 645 | 638 | 208 | 181 | 8 | 6 | Рус. | Прав. | 1 уч. Бат. отд. | 2 Лаб. | 11 | 2 Арм. | 5 уч. Бат. отд. | Бат. | 5 уч. 2 окр. | Бат. | 25 | 5 | Стан. прав., 2-хъ классн. училище. | 306 | 33 | — | 80 Невинномыс. | Георгіевско-Осетинское почт.-телегр. одѣленіе. |

| №№ по порядку. | Названіе населеннаго мѣста. Сверхъ его—общее число десятинъ земельнаго довольствія. Подъ нимъ—общее число душъ всего населенія. Въ скобкахъ—указаніе, если административно причисленъ къ иному мѣсту, (не имѣя своего правленія). | Число паевыхъ надѣловъ. | Земельное довольствіе въ десятинахъ. Пахоты. | Сѣнокосу. | Выпасу (толоки или выгона). | Лѣса, садовъ и кустарника. | Плавней или болотъ. | Иныхъ угодій. | НАСЕЛЕНІЕ. Число дворовъ (домохозяйствъ) Коренныхъ жителей. | Иногородн. жителей. | ЧИСЛО ДУШЪ. Коренныхъ жителей. м. | ж. | Иногороднихъ. Осѣдло живутъ м. | ж. | Временно прож. м. | ж. | Національность коренныхъ жителей. | Вѣроисповѣданіе коренныхъ жител. | АДМИНИСТРАТИВНОЕ ПОДЧИНЕНІЕ. Какого администр. участка и какого управленія отдѣла. | Какого призывн. уч. по отбыв. воинской повинности. | Какого округа православнаго благочинія. | Какого участка и Суд.-Мирон. Округа. | Какого Суд.-Слѣдст. участка. | Какого податного участка. | Какого акцизнаго участка. | Какого медицинскаго участка. | Какого ветеринарнаго участка. | Какого Инспекторскаго района, дир. Нар. уч. | Административныя учрежденія и лица, а также другія достопримѣчательн., если таковыя имѣются здѣсь. | Разстояніе въ верстахъ. Отъ гор. Екатеринодара. | Отъ Управл. Отдѣла. | Отъ своей волости. | Отъ ближайшей ж. дор. станціи и назв. ея. | Почтов. адресъ (куда направл. корреспонденція) и отмѣтка есть-ли телеграфъ. |
|---|---|---|---|---|---|---|---|---|---|---|---|---|---|---|---|---|---|---|---|---|---|---|---|---|---|---|---|---|---|---|---|---|---|---|
| 1 | 2 | 3 | 4 | 5 | 6 | 7 | 8 | 9 | 10 | 11 | 12 | 13 | 14 | 15 | 16 | 17 | 18 | 19 | 20 | 21 | 22 | 23 | 24 | 25 | 26 | 27 | 28 | 29 | 30 | 31 | 32 | 33 | 34 | 35 |
| 260 | 23618 дес. Крыловская ст. 10224 души. | 1572 | 21833 1/2 | 300 | 1164 1/2 | 15 | 305 | — | 1372 | 398 | 2862 | 2958 | 1185 | 1214 | 912 | 1093 | Рус. | Прав. | 2 уч. Ейск отд. | Еяск. уч | 4 окр. | 3 уч. Ейск. окр. | 5 уч. Ейск. отд | 2 уч. Ейск. отд | 3 уч. | 3 уч. | 33 уч | 9 | Ст. прав., 2-кл. и 1 кл. уч., сердо-сберег. т-во, сел.-хозя. т-во, общ. клубъ. | 120 | 25 | — | 24 Уканск. Ейской ж. д. | Крыловское почт. отд. |
| 261 | 16519 д. 1920 к. с. Крымская ст. 18383 души. | 1227 | 7130 | 1340 | 1200 | 3065 | 3500 | 284 1920 к. с. | 610 | 860 | 2145 | 2264 | 3192 | 3264 | 3739 | 3779 | Рус. | Прав. | 2 уч. Там. | Там. | 27 | 4 Там. | 2 Там. | 1 Там. | 6 уч. 3 окр. | 1 | 39 уч. | 10 | Ст. правл., суд. слѣд. 2 уч., о-во вз. кр., ссудо-сб. т-во, уч. ветер. врач. 3 уч., пріемный покой, 1 врач. уч., 3 2-кл. уч., 1 жен. 1-кл. учил., С.-М., пом. акц. надз. окр. 1 6 уч., 2-о общ. собр., пив. заводъ. | 84 | 44 | — | 3 Крымск. | Крымское почт.-телегр. отдѣленіе. |
| 262 | 2833 дес. Крымская слобод. 3293 души. | 148 | 750 | 100 | 80 | 40 | 1743 | 114 | 210 | 240 | 692 | 689 | 679 | 638 | 285 | 240 | Рус. | Прав. | Там. | Там. | 27 | 4 Там. | 2 Там. | 1 Там. | 6 уч. 1 окр. | 1 уч. | 39 уч. | 10 | Слобод. правл., 2-кл. и 1-кл. жен. мин. уч., ремес. отд. по корзин. производ. | 85 | 39 | - | 5 Крымск. | Крымская почт.-телегр. контора |
| 263 | 7351 д. Крѣпостная ст. (быв. Смолен. хут.) 1893 души. | 194 | 1993 | 142 | 355 | 4310 | 246 | 305 | 170 | 47 | 418 | 397 | 206 | 188 | 335 | 349 | Рус. | Прав. | 3 уч Екат. отд. | Екат. | 17 | 7 уч. | 1 | Екат. | 7 уч. | Екат. | 4 уч. | 10 | Ст. правл., мин. 1-кл. уч. церк.-приход. школа. | 42 | 45 | — | 24 Афипск. | Новодмитр. почт.-телегр. отдѣл. |
| 264 | 4275 дес. 1464 к. с. Кубанскій хут. 853 души. | 206 | 600 | 100 | 3150 | 525 1464 к. с. | — | — | 148 | 22 | 350 | 362 | 52 | 50 | 19 | 20 | Рус. | Прав. | 4 уч. Майк. отд. | Майк. уч. | 16 окр. | 1 уч. | 6 уч. | Майк. | 3 уч. | 19–20 уч. | 19–20 уч. | 4 | Хут. правл. | 89 | 40 | 15 | 15 Бѣлорѣченск. | Апшеронск. почт. отд. |
| 255 | 10558 дес. Кубанская ст. 3224 души. | 522 | 765 | 560 | 1175 | 7848 | — | 210 | 328 | 112 | 865 | 923 | 447 | 455 | 277 | 257 | Рус. | Прав. | 4 уч. Майк. отд. | Майк. | 16 | 1 уч. Мяйк | 6 уч. Майк. отд. | Майк. | 2 | Майк. | 19-20 | 4 | Ст. правл., училище, кред. т-во | 120 | 45 | - | 8 Ганжа Арм.-Т. ж. д. | Апшеронск. почт. отд. |
| 266 | 7000 дес. Кубанская вол. 18449 душъ, | 1036 | 5108 | — | 53 | 307 | 60 | 1472 | 740 | 1205 | 2191 | 1962 | 5010 | 4053 | 2980 | 2253 | Рус. | Прав. | 4 уч. Лаб. отд. | Лаб | 25 | 4 уч. Арм. окр. | 6 уч. Лаб. отд | 2 Лаб. отд. | 2 уч. 3 окр. | — | 11 | 7 | Вол. правл. кред. т-во нач. участ. | 175 | 12 | — | 5 Кубан. | Армавирск. почт.-телегр. контора |
| 267 | 4353 дес. Кугоейская ст. 2415 душъ. | 323 | 3225 | 323 | 725 | — | — | 80 | 216 | 104 | 549 | 553 | 985 | 283 | 391 | 354 | Рус. | Прав. | 3 уч Ейск. отд. | 1 Ейск. | 7 окр. | 3 уч. Ейск. | 4 уч. Ейск. отд. | 2 уч. Ейск. | 3 уч. | Ейск. | 31 уч. | — | Хут. прав., 1-кл. церк.-приход. школа. | 250 | 55 | — | 33 Крылов. | Екатеринов. почт.-телегр. отдѣленіе. |
| 268 | 4981 д. 1050 к. с. Кувинскій аулъ 2042 души | 928 | 3650 | 150 | 925 | 98 | — | 158 1050 к. с. | 279 | 36 | 928 | 806 | 130 | 124 | 28 | 26 | Абаз. | Маг. | 3 уч. Бат. отд. | 2 уч. Бат. | 1 | 2 уч. | 5 уч. | Бат. | 5 уч. | Бат. | 23 уч. | 5 | Аульн. правлен., 1-кл. норм. уч., кред. т-во. | 303 | 39 | — | 38 Невин. Вл. ж. д. | Отрадное почт.-телегр. отдѣленіе. |

| № по порядку | Названіе населеннаго мѣста. Сверху его — общее число десятинъ земельнаго довольствія. Подъ нимъ — общее число душъ всего населенія. Въ скобкахъ — указаніе, если административно причисленъ къ иному мѣсту (не имѣя своего правленія). | Земельное довольствіе въ десятинахъ: Число паевыхъ надѣловъ. | Пахоты | Сѣнокосу | Выпасу (толоки или выгона) | Лѣса, садовъ и кустарника | Плавней и болотъ | Иныхъ угодій | НАВЕЛЕНІЕ: Число дворовъ (домохозяйствъ): Коренныхъ жителей | Иногородн. жителей | Число душъ: Коренныхъ жителей м. | Коренныхъ жителей ж. | Иногороднихъ: Осѣдло живутъ м. | Осѣдло живутъ ж. | Временно прож. м. | Временно прож. ж. | Національность коренныхъ жителей | Вѣроисповѣданіе коренныхъ жител. |
|---|---|---|---|---|---|---|---|---|---|---|---|---|---|---|---|---|---|---|
| 1 | 2 | 3 | 4 | 5 | 6 | 7 | 8 | 9 | 10 | 11 | 12 | 13 | 14 | 15 | 16 | 17 | 18 | 19 |
| 69 | 5387 д. 2349 к. с. Кудакинская вол. 6161 душа (бывш. сал. Кіевское.) | 437 | 5200 | 87 | — | 41 | 16 2349 | — | 560 | | 1786 | 1786 | — | — | 2318 | 4271 | Рус. | Прав. |
| 70 | 16645 дес. Кужорская ст. 10669 душъ | 1562 | 7029 | 2343 | 2760 | 4513 | - | — | 897 | 754 | 2624 | 2765 | 1886 | 1992 | 875 | 527 | Рус. | Пра. |
| 71 | 1764 дес. Куликова бал. хут. 671 душа (Адм. пр. къ ст. Кислик.) | 158 | 1205 | 202 | 357 | — | — | — | 70 | — | 332 | 326 | — | — | 9 | 4 | Рус. | Пра. |
| 72 | 7701 д. 1800 к. с. Кумско-Лоов. аул. 2176 душъ | 280 | 300 | 420 | 5432 | 1549 1800 к. с. | — | — | 303 | 1 | 1145 | 1025 | 4 | 2 | — | — | Абадз. | Маг. |
| 73 | 1200 дес. Купск. полян. под. 193 души (Прич. къ вол. Кнежск.) | 24 | 60 | 75 | 20 | 1145 | — | — | 22 | — | 106 | 87 | — | — | — | — | Рус. | Пра. |
| 74 | Куньшевой хут. 129 душъ (пр. къ ст. Отважной). | Въ общемъ владѣніи. | | | | | | — | 22 | 2 | 59 | 55 | 3 | 2 | 5 | 4 | Рус. | Прав. |
| 75 | 20349 д. 720 к. с. Курганная ст. 15670 душъ | 1690 | 15448 | 328 | 1865 | 265 | 437 | 2005 720 к. с. | 1365 | 1352 | 2415 | 2698 | 4278 | 4260 | 1299 | 720 | Рус. | Прав. |
| 276 | 3056 дес. Кургоконскій аул. 998 душъ | 516 | 1036 | 660 | 1195 | 120 | — | 45 | 160 | 5 | 550 | 419 | 10 | 9 | 5 | 5 | Горцы | Маг. |
| 277 | 13373 д. 1800 к. с. Курджипская ст. 3488 душъ | 276 | 1100 | 1200 | 910 | 7920 | 248 | 2000 1800 к. с. | 395 | 103 | 1186 | 1196 | 347 | 330 | 240 | 189 | Рус. | Пра. |

| № по порядку | АДМИНИСТРАТИВНОЕ ПОДЧИНЕНІЕ: Какого администр. участка и какого управленія Отдѣла. | Какого призыв. уч. по отбыв. воинской повинности. | Какого Округа православнаго благочинія. | Какого участка и Суд.-Миров. Округа. | Какого Суд.-Слѣдст. участка. | Какого податного участка. | Какого акцизнаго участка. | Какого медицинскаго участка. | Какого ветеринарнаго участка. | Какого Инспекторскаго района, дир. Нар. уч. | Административныя учрежденія и лица, а также другія достопримѣчательн., если таковыя имѣются здѣсь. | Разстояніе въ верстахъ: Отъ гор. Екатеринодара. | Отъ Управл. Отдѣла | Отъ своей волости. | Отъ ближайшей ж. дор. станціи, и назв. ея. | Почтов. адресъ (куда направл. корреспонденція) и отмѣтка есть-ли телеграфъ. |
|---|---|---|---|---|---|---|---|---|---|---|---|---|---|---|---|---|
| 1 | 20 | 21 | 22 | 23 | 24 | 25 | 26 | 27 | 28 | 29 | 30 | 31 | 32 | 33 | 34 | 35 |
| 69 | 12 Там. | Там. | 20 окр. | 4 Тем. | 3 Там. | 1 Там. | 6 | 1 | 39 | 10 | Вол. прав., сел. учил., контора поз. банка „Кудако", поч. отд. | 99 | 56 | - | 18 Крымс. Вл. ж. д. | Кудако п.-т. отд. |
| 70 | 3 Майк. | Майк. | 15 | 4 Майк. | 2 Майк. | Майк. | 2 | Майк. | 19 | 4 | Ст. правл., 2-хъ клас. муж., одноклас. женск., 2 церк. прих. уч., кред. т-во, апт., 2 вал. мельн., 2 маслоб. зав. и телефонъ. | 200 | 20 | — | 20 Майкоп. Арм.-Т. ж. д. | Майкопская п.-т. конт. |
| 71 | 3 уч. Ейск. отд. | Ейск. | 7 | 3 | 4 | 2 | 3 | Ейск. | 30 | 6 | Одно-классн. министерское училище. | 176 | 10 | 15 | 8 Кислак. Вл. ж. д. | Кисляковск. п.-т. кон. |
| 72 | 2 уч. Бат. | Лаб. | — | 2 уч. Арм. окр. | 1 уч. Бат. отд. | Бат. | Бат. | Бат. | 25 уч. Бат. отд. | 5 | Аул правленіе. | 300 | 52 | 52 | 35 Курсав. Вл. ж. д. | Бекешское п. отд. |
| 73 | 3 Майк. | Майк. | 14 | 2 Майк. | 4 Майк. | Майк. | Майк. | Майк. | 20 | 4 | — | 200 | 93 | 18 | 75 Линейн. Вл. ж. д. | Псебейское поч. отд. |
| 74 | 3 Лаб. | Лаб. | 13 окр. | 5 уч. Майк. | 3 уч. Лаб. | 2 Лаб. | 6 уч. 2 окр. | Лаб. | 16 | 5 | — | 236 | 110 | 20 | 75 Лабинс. | Упорное п. отд. |
| 75 | 1 уч. Лаб. отд. | Лаб. | 12 | 2 уч. Майк. окр. | 4 уч. Лаб. отд. | 2 уч. Лаб. отд. | 2 окр. 4 уч. | 14 | 14 | 2 | Стан. прав., 2-хъ класн. муж. уч., однок. Алексѣев. муж. уч., второе однок. муж. уч., однок. жен. уч., однок. иног. уч., 2 цер. прих. уч., об. вз. кр., кр. тов., ст. мед. ап., вет. леч., вольн. пор. апт., конт. нач. 2 дист. Арм. Туап. ж. д., поч. отд., конт. пот., 3 пар. и 2 вал. мельн., 2 масл. зав. и 1 пот. зав. | 250 | 42 | — | Приет. Курсов. Арм.-Т. ж. д. | Мѣстное п.-т. отд. |
| 276 | 2 уч. Бат. | Лаб. | — | 8 уч. Арм. округ. | 3 уч. Бат. отд. | Бат. | 3 окр. | Бат. | 22 | 3 | Аульное правл., нормальное уч., мечеть, хлѣбозапас. магаз. | 200 | 120 | — | 12 ст. Коноково Вл. ж. д. | Успен.-Маламин поч. отдѣленіе. |
| 277 | 4 уч. Майк. отд. | Майк. | 26 | 1 уч. Майк. отд. | 6 уч. Майк. отд. | Майк. | 3 уч. 2 окр. | Майк. | 19 | 4 | Стан. прав., 2-хъ кл. и цер.-прих. уч., благоч., 26 окр., об. потр. и кред. т-во. | 130 | 19 | — | 19 Майк. А.-Т. ж. дор. | Майкопская п.-т. конт. |

| №№ по порядку. | Названіе населеннаго мѣста. Сверхъ его—общее число десятинъ земельнаго довольствія. Подъ нимъ—общее число душъ всего населенія. Въ скобкахъ—указаніе, если административно причисленъ къ иному мѣсту (не имѣетъ своего правленія). | Земельное довольствіе въ десятинахъ: Число паевыхъ надѣловъ. | Пахоты. | Сѣнокосу. | Выпасу (толоки или выгона. | Лѣса, садовъ и кустарника. | Плавней или болотъ. | Иныхъ угодій. | НАСЕЛЕНІЕ. Число дворовъ (домохозяйствъ): Коренныхъ жителей. | Иногородн. жителей. | ЧИСЛО ДУШЪ. Коренныхъ жителей: м. | ж. | Иногороднихъ. Осѣдло живутъ: м. | ж. | Временно прож.: м | ж. | Національность коренныхъ жителей. | Вѣроисповѣданіе коренныхъ жител. |
|---|---|---|---|---|---|---|---|---|---|---|---|---|---|---|---|---|---|---|
| 1 | 2 | 3 | 4 | 5 | 6 | 7 | 8 | 9 | 1 | 11 | 12 | 13 | 14 | 15 | 16 | 17 | 18 | 19 |
| 78 | Курджипскій пос. (онъ-же Темный Лѣсъ). 74 души. (прич. къ вол. Темнолѣс.) | 11 | Со съ | вмѣ селе | стно ніемъ | — | — | — | 10 | — | 37 | 30 | — | — | 3 | 4 | Рус. | Прав. |
| 79 | 14654 д. Курчанская ст. 5719 душъ. | 901 | 6596 | 2144 | 1216 | 280 | 4418 | — | 580 | 94 | 1836 | 1772 | 758 | 751 | 324 | 278 | Рус. | Прав. |
| 80 | 10445 дес. Курчанскій хут. 466 душъ. | 97 | 960 | 4 | 481 | 13 | — | — | 98 | 12 | 157 | 183 | 41 | 46 | 16 | 18 | Рус. | Прав. |
| 81 | 10445 дес. Кутаисская ст. 2030 душъ. | 349 | 490 | 635 | 1408 | 7711 | 201 | — | 255 | 64 | 666 | 687 | 177 | 184 | 201 | 125 | Рус. | Прав. |
| 82 | Кучугуры уроч. 151 душа. (Адм. причисл. къ стан. Фонталовской). | — | Въ съ | общ ста | емъ ни | вл цей | ад. | — | 17 | 19 | 38 | 34 | 41 | 38 | — | — | Рус. | Прав. |
| 83 | 3816 д. 1800 к. с. Кухаривскій хут. 1025 душъ. | 239 | 2830 1800 к. с. | 30 | 956 | — | — | — | 166 | 3 | 470 | 475 | 14 | 12 | 30 | 27 | Рус. | Прав. |
| 84 | 51 дес. Кушинка сел. 195 душъ. (прич. къ ст. Самурск.) | 26 | 39 | 12 | — | — | — | — | — | 28 | — | — | 99 | 94 | — | — | Арм. | Арм.-Григ. |
| 85 | 28229 дес. Кущевская ст. 15672 души. | 2000 | 19680 | — | 5800 | 10 | 742 | 1997 | 1026 | 454 | 3629 | 3658 | 1914 | 1363 | 2857 | 2251 | Рус. | Прав. |

| №№ по порядку. | АДМИНИСТРАТИВНОЕ ПОДЧИНЕНІЕ. Какого администр. участка и какого управленія отдѣла. | Какого призывн. уч. по отбыв. воинской повинности. | Какого Округа православнаго благочинія. | Какого участка и суд.-Миров. округа. | Какаго Суд.-Слѣдст. участка. | Какого податного участка. | Какого акцизнаго участка. | Какого медицинскаго участка. | Какого ветеринарнаго участка. | Какого Инспекторскаго раіона, дир. Нар. уч. | Административныя учрежденія и лица, а также другія достопримѣчательн., если таковыя имѣются здѣсь. | Разстояніе въ верстахъ: Отъ гор. Екатеринодара. | Отъ Управл. Отдѣла. | Отъ своей волости. | Отъ ближайшей ж. дор. станціи и п-зв. ея. | Почтов. адресъ (куда направл. корреспонденція и отмѣтка есть-ли телеграфъ. |
|---|---|---|---|---|---|---|---|---|---|---|---|---|---|---|---|---|
| 1 | 20 | 21 | 22 | 23 | 24 | 25 | 26 | 27 | 28 | 29 | 30 | 31 | 32 | 33 | 34 | 35 |
| 78 | 3 Майк. | 1 Майк. | 26 | 1 Майк | 1 Майк. | Майк. | 2 уч. 2 орк. | — | 19 | — | — | 210 | 66 | 4 | 67 Майкоп Арм.-Т. Вл. ж. д. | Майкопъ. |
| 79 | 3 уч. Там. отд. | Там. | 19 | 1 уч. | 1 уч. | 2 Там. | 1 уч. | Там. | 37 | 8 | Ст. прав., кр. т-во, двухъ кл. уч., церк.-прих. школа. | 119 | 45 | — | 54 Крымс. Вл. ж. д. | Темрюкская п.-тел. кон. |
| 80 | Ейск. отд. 3 уч. | Ейск | Став. | 3 Ейск. окр. | 3 Екат. | 2 Ейск. отд. | 3 | 3 Ейск. отд. | 19 уч. | 6 | Куторск. правл. школа. | 135 | 28 | — | 4 Хуторская Е. ж. д. | Павловское п.-тел. конт. |
| 81 | 3 уч. Екат. отд. | Екат. | 16 | 4 Екат. | 4 | Екат. | 7 | Екат. | 4 | 1 | Стан. правл. 1 класн. училище, о-во потребит. | 60 | 60 | — | 60 отъ ст. Екатер. Вл. ж. д. | Имеретин. поч. отд. |
| 82 | 1 Там. отд. | Там. | 19 | 1 Темр | 1 Там. | 1 Там | 5 | 6 | 37 | 10 | Начальное училище | 183 | 101 | 3 | 111 Крымс. | Ахтанизов. поч. отд. |
| 83 | 1 уч. Ейск. отд. | Ейск | 5 | 4 уч. Ейск окр. | 1 уч. Ейск. отд. | 1 уч. Ейск. отд. | 3 уч. | 2 | 29 | 6 | Хуторск. правл., 1 кл., учил. | 200 | 114 | 27 | 13 Ейская ж. д. | Ейская п.-тел. кон. |
| 84 | 4 Майк. | Майк | 26 | 1 Майк. | 6 Майк. | Майк. | 3 уч. 2 окр. | Майк. | 18 | 4 | — | 155 | 64 | 17 | 64 Майкоп. | Апшеронск. п. о. |
| 85 | 2 уч. Ейск. отд. | Ейск | 7 окр. | 3 уч. 2 окр. | 4 уч. Рост. н/Д. орк. с. | Уман. | 3 уч. 3 окр. | Ейск. | 30 уч. | 6 | Камера миров. судьи 3 уч., Ейскаго окр., камера судебнаго слѣдоват. 4 уч., Ейск. отд., дистанц. Чер. Куб. жел. дор., Общ. Взаимн. Кред., Кред. Товарищ., поч-т. контора вольная аптека, зуболечебн., общество образов. три двухкл. и три однокл. уч. | 209 | 32 | — | 1½ отъ ст. Кущев. Вл. ж. д. | Кущевская п.-тел. кон |

| №№ по порядку. | Названіе населеннаго мѣста. Сверхъ его—общее число десятинъ земельнаго довольствія. Подъ нимъ—общее число душъ всего населенія. Въ скобкахъ—указаніе если административно причислен къ иному мѣсту, не имѣя своего правленія). | Земельное довольствіе въ десятинахъ. | | | | | | | НАСЕЛЕНІЕ. | | | | | | | | | | АДМИНИСТРАТИВНОЕ ПОДЧИНЕНІЕ | | | | | | | | | |

| №№ по порядку. | Названіе населеннаго мѣста. Сверху его—общее число десятинъ земельнаго довольствія. Подъ нимъ—общее число душъ всего населенія. Въ скобкахъ—указаніе, если административно причисленъ къ иному мѣсту (не имѣя своего правленія). | Земельное довольствіе въ десятинахъ. Число паевыхъ надѣловъ. | Пахоты. | Сѣнокосу. | Выпасу (толоки или выгона) | Лѣса, садовъ и кустарника. | Плавней или болотъ | Иныхъ угодій. | НАСЕЛЕНІЕ. Число дворовъ (домохозяйствъ) Коренныхъ жителей. | Иногородн. жителей. | Число душъ. Коренныхъ жителей м. | ж. | Иногороднихъ. Осѣдло живутъ м. | ж. | Временно прож. м. | ж. | Національность коренныхъ жителей. | Вѣроисповѣданіе коренныхъ жител. | АДМИНИСТРАТИВНОЕ ПОДЧИНЕНІЕ. Какого [illegible] участка и какого уп. равл. Отдѣла. | Какого призывн. уч. по отбыв. воинской повинности. | Какого Округа православн. благочинія. | Какого участка и Суд.-Миров. Округа. | Какого Суд.-Слѣдст. участка. | Какого податного участка. | Какого акцизнаго участка. | Какого медицинскаго участка. | Какого ветеринарнаго участка. | Какого Инспекторскаго района дир. нар. уч. | Административныя учрежденія и лица, а также другія достопримѣчательн., если таковыя имѣются здѣсь. | Разстояніе въ верстахъ. Отъ г. Екатеринодара. | Отъ Управл. Отдѣла. | Отъ своей волости. | Отъ ближайшей ж. дор. станціи и назнач. станц. | Почтов. адресъ (куда направл. корреспонденція) и отмѣтка есть-ли телеграфъ. |
|---|---|---|---|---|---|---|---|---|---|---|---|---|---|---|---|---|---|---|---|---|---|---|---|---|---|---|---|---|---|---|---|---|---|
| 1 | 2 | 3 | 4 | 5 | 6 | 7 | 8 | 9 | 10 | 11 | 12 | 13 | 14 | 15 | 16 | 17 | 18 | 19 | 20 | 21 | 22 | 23 | 24 | 25 | 26 | 27 | 28 | 29 | 30 | 31 | 32 | 33 | 34 | 35 |
| 295 | Лимано-Кирпильскій хут. . . 1102 души. (Прич. къ ст. Гривенской) | — | (Въ общемъ владѣніи со санти цей) | | | | | | 149 | 20 | 429 | 465 | 64 | 76 | 34 | 34 | Рус. | Прав. | 4 Там. | 1 Там | 3 | 2 Темр. | 3 Там. | 2 | 4 | 24 | 35 | 8 | Одноклассн. училище. | 105 | 55 | 23 | 40 Крымс. | Гривенское почт. отд. |
| 296 | 11595 д. 1777 к. с. Линейная ст. . . 2264 души. | 402 | 1170 | 910 | 1250 1777 кв. с. | 8265 | — | — | 326 | 33 | 727 | 741 | 218 | 194 | 269 | 115 | Рус. | Прав. | 4 уч. Майк. отд. | Майк. | 16 | 4 уч. Екат. окр. | 6 Екат. | Майк. | 1 окр. | Майк. | 21 | 1 | Станичн. правл., церковь, два министерск. одноклас. училища. | 70 | 69 | — | 6 Кабард. Вл. ж. д. | Имеретинск. почт. отд. |
| 297 | 8207 д. 146 кв. с. Ловлинская ст. . 4433 души. | 394 | 4182 | — | 3921 116 кв. с. | 28 | 76 | — | 293 | 311 | 904 | 872 | 1113 | 1027 | 259 | 258 | Рус. | Прав. | 4 уч. Кавк. отд. | Ейск. | 23 | 3 уч. Арм. окр. | 1 уч. Кавк. отд. | 5 уч. 3 окр. | 10 | Кавк. | 10 | 7 | Станичн. правл., церковь, церк.-приходск. учил., одноклас. министерск. учил. | 127 | 35 | — | 12 мирская | Тифлисское почт.-телегр. отдѣлен. |
| 298 | 6424 д. 2262 кв. с. Лоовско-Зеленчукскій аулъ . . . 1386 душъ. | 600 | 1370 | 1200 | 3162 | 128 1735 к. с. | 87 205 к. с. | 177 322 к. с. | 186 | 6 | 691 | 624 | 14 | 14 | 28 | 18 | Горцы | Маг. | 1 Бат. | 2 Бат. | — | 2 Арм. | 6 Бат. | Бат. | 5 | Бат. | 25 | 5 | Аульное правл., одноклас. учил., кредитное т-во, старин. башня. | 400 | 33 | — | 80 Невинномыс. | Зеленчукск. почт. отд. |
| 299 | 8537 дес. Лоовско-Кубанск. аулъ . . . . . 2148 душъ. | 1047 | 2144 | 2110 | 2700 | 374 375 к. с. | — | 1205 2025 к. с | 306 | 8 | 1070 | 951 | 80 | 33 | 50 | 14 | Горцы Абаз. | Маг. | 1 уч. Бат. отд. | Бат. | — | 2 уч. Арм. окр. | 5 | Бат. | 5 уч. 2 окр. | Бат. | 25 | 5 | Аул. правл., однокл. чу. М. Н. П. | 350 | 18 | — | 68 Невинномыс. | Баталпаш. почт.-телегр. контора. |
| 300 | 1323 дес. Лосевскій хут. . . 2255 душъ. | 151 | 1073 | — | — | — | — | 150 | 98 | 170 | 288 | 309 | 633 | 682 | 236 | 107 | Рус. | Прав. | 4 уч. Кавк. отд. | 2 | 21 | 3 | 5 | Кавк. | 6 | Кавк. | 10 | 7 | Хуторск. правл., 2 церкви, одноклас. министер. учил. и церков.-приход. учил. | 133 | 12 | — | 16¾ Кавказ. Вл. ж. д. | Кавказское почт.-телегр. отдѣленіе. |
| 301 | 3000 дес. Львовско-Товарищеская вол. . 1751 душа. | 218 | 2086 | 61 | 600 | 10 | 164 | 79 | 127 | 123 | 533 | 487 | 214 | 228 | 145 | 141 | Рус. | Прав. | 1 Екат. | 1 Екат. | 18 | 7 Екат. | 1 Екат. | 1 Екат. | 1 | Екат. | 4 Екат. | 10 | Вол. правл., одноклассн. уч., кредит. т-во. | 38 | 48 | — | 18 Ильская Вл. ж. д. | Ильское почт. отдѣл. |
| 302 | 1800 дес. Ляпинскій хут. . 523 души. | 120 | 1440 | — | 360 | — | — | — | 68 | 14 | 192 | 188 | 62 | 66 | 6 | 9 | Рус. | Прав. | 2 Лаб. | Лаб. | 3 | 4 Арм. | 6 Лаб. | Лаб. | 3 | Лаб. | 13 | 3 | — | 200 | 19 | 8 | 12 Армав. | Армавирск. почт.-телегр. контора. |
| 303 | 2020 дес. Маламина вол. . 2193 души. | 632 | 1396 | — | 450 | 19 | 7 | 148 891 к. с. | 296 | 33 | 938 | 931 | 82 | 103 | 63 | 78 | Рус. | Прав. | 4 уч. Лаб. отд. | Лаб. | 25 | 8 | 3 уч. Бат. отд. | 2 | 3 | — | 22 | 3 | Волостн. правл., министер. одноклассное учил., кредитное товарищество, церковь. | 228 | 35 | — | 10 Овечка | Успенско-Малашинск. почт. отд. |
| 304 | 3434 дес. Малеванный хут. 1626 душъ. | 298 | 2980 | — | 447 | 7 | — | — | 199 | 36 | 426 | 524 | 114 | 144 | 223 | 195 | Рус. | Прав. | 2 уч. Кавк. отд. | Ейск. | 22 | 5 | 4 Кавк. | Кавк. | 3 уч. 1 окр. | 16 Кавк. | 8 | 2 | Хут. правл., однокл. минист. уч. и церк.-прих. школа. | 77 | 102 | — | 9 Станич. Вл. ж. д. | Кореновское поч. отд. |

| № по порядку. | Названіе населеннаго мѣста. Сверху его—общее число десятинъ земельнаго довольствія. Подъ нимъ—общее число душъ всего населенія. Въ скобкахъ—указаніе, если административно причислен къ иному мѣсту, (не имѣетъ своего правленія.) | Земельное довольствіе въ десятинахъ. Число пивныхъ напитковъ. | Пахоты. | Сѣнокосу. | Выпасу (толоки или выгону). | Лѣса, садовъ и кустарника. | Плавней или болотъ. | Иныхъ угодій. | НАСЕЛЕНІЕ. Число дворовъ (домохозяйствъ) | ЧИСЛО ДУШЪ. Коренныхъ жителей. | Иногородн. жителей. | Коренныхъ жителей М. | Коренныхъ жителей Ж. | Иногородныхъ Осѣдло живутъ М. | Иногородныхъ Осѣдло живутъ Ж. | Иногородныхъ Времен. прож. М. | Иногородныхъ Времен. прож. Ж. | Вѣроисповѣданіе коренныхъ жител. | Національность коренныхъ жителей. |
|---|---|---|---|---|---|---|---|---|---|---|---|---|---|---|---|---|---|---|---|
| | 2 | 3 | 4 | 5 | 6 | 7 | 8 | 9 | 10 | 11 | | 12 | 13 | 14 | 15 | 16 | 17 | 19 | 18 |
| 305 | 2894 д. 797 к. с. Малотенгинс. хут 1372 души | 171 | 2 3/4 | — | 330 | 500 | — | 700 | 93 | 89 | | 278 | 275 | 205 | 555 | 161 | 188 | Рус. | Прав. |
| 306 | 242 д. 1998 к. с. Милютинскій пос. 132 души (прич. къ вол. Кудакин). | 20 | 242 1998 к. с. | — | — | — | — | — | 20 | — | | 67 | 65 | — | — | — | — | Рус. | Прав. |
| 307 | 4785 дес. Мамхеговскій аул. 1728 душъ (пр. въ аулу Хакурин.) | 865 | 2070 | 910 | 160 | 850 | — | 295 | 314 | 4 | | 858 | 741 | 14 | 12 | 63 | 40 | Горцы | Маг. |
| 308 | 3502 д. 1315 к с Мансуроовскій аул. 1546 душъ | 658 | 729 | 300 | 2236 | 75 | — | 162 1315 с. к. | 284 | 5 | | 689 | 594 | 18 | 11 | 14 | 20 | Наг. | Маг. |
| 309 | 7088 дес. Маринскій ауль . 3256 душъ | 880 | 162 | 2535 | 3393 | — | — | — | 330 | 140 | | 1146 | 1106 | 532 | 501 | 10 | 1 | Кар. | Маг. |
| 310 | 543 дес. Маріе - Магдалин, жен. пустынь. . 603 души (прич. къ ст. Роговской) | — | 198 | 90 | 85 | 10 | 147 | 13 | 163 | нед. | | | 336 | — | — | 29 | 238 | Рус. | Прав. |
| 311 | 651 дес. Марухо-Эстонс. в. 233 души | 59 | 80 | 80 | 285 | 175 | — | 81 | 88 | 1 | | 118 | 112 | 2 | 1 | — | — | Эстон. | Ев. лют. |
| 312 | 9956 д. 1956 к. с. Мартанская ст. 4480 душъ | 586 | 3620 | 2780 | 1360 | 1750 | 48 | 398 1956 к. с | 418 | 97 | | 1077 | 1093 | 405 | 375 | 771 | 709 | Рус. | Прав. |
| 313 | 22843 дес. Марьянская ст. . 12837 душъ | 3211 | 17660 | 745 | 2500 | 100 | 1800 | 138 | 5415 | 244 | | 4710 | 5014 | 1101 | 1098 | 347 | 367 | Рус. | Прав. |
| 314 | 9729 дес. Махошевская ст. . 1692 души | 724 | 5132 | 1750 | 600 | 2131 | — | 116 не удоб. | 472 | 495 | | 1227 | 1269 | 1543 | 1343 | 400 | 40 | Рус. | Прав. |

| АДМИНИСТРАТИВНОЕ ПОДЧИНЕНІЕ. Какого окамистер участка и какого управленія Отдѣла. | Какого признан. уч. по отбыв. воинской повинности. | Какого Округа православнаго благочинія. | Какого участка и Суд.-Мировн. Округа. | Какого Суд.-Слѣдст. участка. | Какого податного участка. | Какого акцизнаго участка. | Какого медицинскаго участка. | Какого ветеринарнаго участка. | Какого Инспекторскаго района, дир. Нар. уч. | Административныя учрежденія и лица, а также другія достопримѣчательныя, если таковыя имѣются здѣсь. | Разстояніе въ верстахъ. Отъ гор. Екатеринодара. | Отъ Управл. Отдѣла | Отъ своей волости. | Отъ ближайшей ж. дор. станціи, и назв. ея. | Почтов адресъ (куда направл. корреспонденція) и отмѣтка есть-ли телеграфъ. |
|---|---|---|---|---|---|---|---|---|---|---|---|---|---|---|---|
| 20 | 21 | 22 | 23 | 24 | 25 | 26 | 27 | 28 | 29 | 30 | 31 | 32 | 33 | 34 | 35 |
| 3 Лаб. | Лаб. | 19 | 5 Майк. | 4 Екат | 2 уч Лаб. | Бат. | 7 | 28 | 5 | Одноклассное министерское училище, хут. правл. | 300 | 90 | 18 | 54 Отрад. Вл. ж. д | Отрадная п.-тел. конт. |
| 2 Там. | Там. | 20 ок | 4 Темр. | 3 Там. | 1 уч. | 6 уч. | 1 | 89 | 10 | — | 104 | — | 5 | 21 Крым. | Кузакинск. почт. отд. |
| 2 уч. Майк. отд. | Майк. | — | 4 уч. Майк. | 5 уч. Майк. | Майк. | 2 окр. 4 уч. | 13 уч. | 19 уч. | 4 | — | 106 | 48 | 5 | 16 Донду Арм.-Т. ж. д. | Темиргоев. п.-тел. отд. |
| 2 уч. Бат. отд. | Лаб. | — | 8 уч. Арм | 5 Бат. | Бат. | 5 уч. 2 окр | | 26 | 5 | Аульное прав., одноклассн. уч., М. Н. П., Пром плод. сазъ. | 291 | 20 | — | 23 Невин. Вл. ж. д | Батлаппш. п.-тел. конт. |
| 1 уч. Бат. отд. | Лаб. | — | 2 Арм. окр. | 2 уч. Бат. отд | Бат. | 5 | Бат. | 24 | 5 | Аульное прав. и аульное учил. | 378 | 68 | — | 118 Невин. Вл. ж. д. | Геогр.-Осет. почт.-телегр отдѣлен. |
| 4 Там. | 1 | 1 | 2 Там. | 5 Там. | 2 Темр. | 4 | 8 | 5 | 8 | Настоящ. 3 хрм. церк.-прих. шк., пріем. шк. отд Куб. исправит. пріюта. | 72 | 70 | 10 | 18 | Роговское п.-тел. отд. |
| 1 уч. Бат. отд. | Лаб. | Владик. прихода Ев. лют. | 2 Арм. окр. | 6 уч. Бат. отд. | Бат. | 5 уч. 2 окр. | 11 уч. | 24 уч. | 5 | Вол. правл училище. | 362 | 69 | — | 112 Невин. Вл. ж.д. | Зеленчукск почт.-тел. от. |
| 8 уч. Екат. отд. | Екат. | 17 ок. | 4 уч. Екат. окр. | 4 уч. Екат. отд. | Екат. | 7 уч. 1 окр. | Екат. | 4 уч | 1 | Ст. прав., тов. мел. кред., муж. 2-хъ кл. учил., М. Н. П., жен. церк. прих. уч., нар. домъ и об. трезвости. | 59 | 59 | — | 69 Екатер Вл. ж.д. | Имеретин п. тел. отд. |
| 1 уч. Екат. | Екат. | 1 | 7 Екат. | 2 Екат. | 2 Екат. | 2 | Екат. | 1 | 9 | Стан. правленіе,, кред. т-во, муж. 2-хъ клас. уч., мужск. однокл. жен. церк.-прих. уч., агентство. | 30 | 38 | — | 30 Екатер. Вл. ж.д. | Новомышас. п.-тел. отд |
| 3 уч. Майк. отд. | Майк. | 15 | 2 уч. Майк. | 4 уч. Майк. | Майк. | 2 уч. | Майк. | 15 | 4 | Стан. прав., товар. мелк. кред., муж. 2-хъ кл., женское однокл. и церков. прих. училище. | 214 | 89 | — | 15 Лабин. Арм.-Т. ж. д. | Ярославское п.-тел. отд. |

| №№ по порядку. | Названіе населеннаго мѣста. Сверху его—общее число десятинъ земельнаго довольствія. Подъ нимъ—общее число душъ всего населенія. Въ скобкахъ—указаніе, если административно причислен къ иному мѣсту, (не имѣя своего правленія). | Земельное довольствіе въ десятинахъ. | | | | | | | НАСЕЛЕНІЕ. | | | | | | | | | |
|---|---|---|---|---|---|---|---|---|---|---|---|---|---|---|---|---|---|
| | | Число пасмыхъ наѣздовъ. | Пахоты. | Сѣнокосу. | Выпасу (толоки или выгона). | Лѣса, садовъ и кустарника. | Плавней или болотъ. | Иныхъ угодій. | Число дворовъ (домохозяйствъ | ЧИСЛО ДУШЪ. | | | | | | Національность коренныхъ жителей. | Вѣроисповѣданіе коренныхъ жителей. |
| | | | | | | | | | Коренныхъ жителей. | Иногородн. жителей. | Коренныхъ жителей. | | Иногороднихъ. Осѣдло живутъ. | | Временно прож. | | |
| | | | | | | | | | | | М. | Ж. | М. | Ж. | М. | Ж. | |
| 1 | 2 | 3 | 4 | 5 | 6 | 7 | 8 | 9 | 10 | 11 | 12 | 13 | 14 | 15 | 16 | 17 | 18 | 19 |
| 315 | 5975 дес. Майкопъ гор. . . 51761 душа. | — | 1447 | — | 2980 | 696 | 25 | 827 | 3175 | 3440 | 10857 | 10657 | 5744 | 7251 | 9056 | 8196 | Рус. | Пра |
| 316 | 29428 дес. Медвѣдовская ст. 19440 душъ. | 2953 | 25837 | 1717 | 1818 | 56 | — | — | 1551 | 389 | 5212 | 5233 | 2300 | 2293 | 2322 | 2080 | Рус. | Пра |
| 317 | 65 дес. Меретукъ сел. . . 194 души. (Прич. къ ст. Сакурской) | 34 | 50 | 15 | — | — | — | — | — | 29 | — | — | 98 | 96 | — | — | Арм. | Арм Грег |
| 318 | 1869 дес. Мерчанская вол. . 1764 души. | 210 | 1300 | — | 200 | 369 | — | — | 168 | 86 | 413 | 415 | 321 | 338 | 145 | 132 | Греки | Пра |
| 319 | 242 д. 1998 кв. с. Милютинскій пос. 133 души. (Прич. къ вол. Кудакин.) | 20 | 242 1998 кв. с. | — | — | — | — | — | 20 | — | 67 | 66 | — | — | — | — | Рус. | Пра |
| 320 | 21597 д. 1000 к. с. Мингрельская ст. 15235 душъ. | 2070 | 14000 1000 кв. с. | 350 | 1400 | 1700 | 3907 | 240 | 1090 | 645 | 3240 | 3360 | 3121 | 3087 | 1250 | 1218 | Рус. | Пра |
| 321 | 26049 д. 600 кв. с. Михайловская ст. 18150 душъ. | 2412 | 19849 600 кв. с. | — | 4600 | 100 | — | 1500 | 1465 | 1485 | 3620 | 3890 | 3504 | 4346 | 1370 | 1420 | Рус. | Пра |
| 322 | 2192 дес. Михайловская вол. 1580 душъ. | — | 1870 | 52 | 290 | — | 480 | - | 320 | 60 | 840 | 560 | — | — | 100 | 80 | Рус. | Пра |
| 323 | 409 д. 1565 кв. с. Мищенковск. пос. 1399 душъ. (Прич. къ вол. Кудакин.) | 28 | 409 1565 кв. с. | — | — | — | — | — | 28 | — | 133 | 137 | — | — | 588 | 541 | Рус. | Пра |
| 324 | 1764½ дес. Мокробалковск. х. 665 душъ. | 182 | 1443 ½ | — | 240 | — | — | 81 | 65 | 10 | 286 | 275 | 86 | 81 | 22 | 15 | Рус. | Пра |

| АДМИНИСТРАТИВНОЕ ПОДЧИНЕНІЕ. | | | | | | | | | | Разстояніе въ верстахъ | | | | Почтов адресъ (куда направл. корреспонденція) и отмѣка есть ли телеграфъ. |
|---|---|---|---|---|---|---|---|---|---|---|---|---|---|---|
| Какого администр. участка и какого Управ. Отдѣла. | Какого призыв. уч. по отбыв. воинск. повинности. | Какого Округа православн. благочинія | Какого участка и Суд-Миров. Округа. | Какого Суд.-Слѣдст. участка. | Какого податного участка. | Какого акцизнаго участка. | Какого медицинскаго участка. | Какого ветеринарнаго участка. | Какого Инспекторскаго района дир. нар. уч. | Административныя учрежденія и лица, а также другія достопримѣчательности, если таковыя имѣются здѣсь. | Отъ г. Екатеринодара. | Отъ Управл. Отдѣла. | Отъ своей волости. | Отъ ближайшей ж. дор. станціи и названіе станц. | |
| 20 | 21 | 22 | 23 | 24 | 25 | 26 | 27 | 28 | 29 | 30 | 31 | 32 | 33 | 34 | 35 |
| Майк. | Майк. | 15 | Майк. | Майк. | 2 | — | — | — | — | Управ. отд., полиц. и гор. упр., банкъ, сред. уч. зав., нач. улиц., почт. к., тюрьма, мир. суд., суд. слѣд., тов. прок., воин. нач., казнач., банки, библіот., нар. домъ, водопр. телеф. | 175 | — | — | 142 Майкоп. Арм.-Т. ж. д. | Майкопская почт.-телегр. контора. |
| 2 уч. Кавк. отд. | Ейск. | 2 | 5 уч. Екат. окр. | 3 уч. Кавк. отд. | Кавк. | 3 уч. 10 окр. | 22 | 8 | 9 | Ст. правл., пріемн. войск. пок., 1 2-кл. уч., о-во кл. кр., нр. т-во и народ. домъ | 49 | 140 | — | 1½ Медвѣд. Ч.-К. ж. дор. | Мѣстное почт.-телегр. отдѣлен. |
| 4 Майк. | Майк. | 26 | 1 Майк. | 6 Майк. | Майз. | 3 уч. 2 окр. | Майк. | 18 | 4 | — | 158 | 67 | 20 | 66 Майкоп. | Апшеронск. почт. отд. |
| 2 уч. Там. отд. | 1 | 18 | 4 уч. Темр. окр. | 1 уч. Ейск. отд. | 1 | 6 уч. 1 окр. | — | 39 | 10 | Вол. прав., 1-кл. уч. министер., церковь во имя Св. Георг. Побѣдон. | 90 | 30 | — | 7 Абинск. Вл. ж. д. | Абинское почт.-телегр. отдѣлен. |
| 2 Там. | Там. | 20 | 4 | 3 | 1 | 3 | 39 | — | 10 | — | 104 | — | 5 | 21 Крымская. | Кудакинск. почт.-телегр. отдѣлен. |
| 2 Там. отд. | Там. | 20 | 4 уч. Темр. окр. | 6 | 1 | 6 | 1 | 39 | 10 | Ст. правл., почт. отд., высш. нач. уч., аптъ., 4 нар. н-цы, 3 маслоб., кр. т-во, 3 1-кл. муж. уч., 1 ж. и 1 пер.-пр. шк., 1 1-кл. уч. иногород. о-ва | 60 | 36 | — | 15 Линейн. | Мѣстное почт. отдѣл. |
| 1 уч. Лаб. отд. | 1 Лаб. | 12 | 5 | 4 | 2 | 4 уч. 2 окр. | 14 | 14 | 8 | Ст. правл., реал. уч. съ ремес. отд., пріем. пок., телеф. сообщ. съ сосѣд. ст., 2-кл. уч., 3 1-кл. уч. и кл. рукод., о-во вз. кр. и кр. т-во | 302 | 89½ | — | 9 Курган. Арм.-Т. ж. д. | Мѣстное почт. отдѣл. |
| 1 Там. | Там. | 20 | 4 | 4 | 2 | — | — | 39 | 10 | Вол. прав., 2-кл. уч., жен. и м. церковн. уч. | 45 | 40 | — | 18 Ильская | Мингрельск. почт. отд. |
| 2 Там. | Там. | 20 | 4 Темр. | 8 Там. | 1 | 6 уч. | 1 | 8 | 10 | — | 59 | — | 2 | 18 Крым. | Кудакинск. почт. отд. |
| 2 Лаб. | Лаб. | 21 | 7 Арм. | 5 Лаб. | Лаб. | 6 уч. 3 окр. | 10 Лаб. отд. | 12 | 7 | Хут. прав., 1-кл. министер. уч. | 225 | 65 | — | 10 Расшев. Вл. ж. д. | Ново-Алекс. почт. отд. |

| №№ по порядку. | Названіе населеннаго мѣста. Сверхъ его—общее число десятинъ земельнаго довольствія. Подъ нимъ—общее число душъ всего населенія. Въ скобкахъ—указаніе если административно причисленъ къ иному мѣсту, не имѣя своего правленія). | Земельное довольствіе въ десятинахъ. Число паевыхъ надѣловъ. | Пахоты. | Сѣнокосу. | Выпасу (толоки или выгона). | Лѣса, садовъ и кустарника. | Плавней или болотъ. | Иныхъ угодій. | НАСЕЛЕНІЕ. Число дворовъ (домохозяйствъ). Коренныхъ жителей. | Иногородн. жителей. | Число душъ. Коренныхъ жителей. м. | ж. | Иногороднихъ. Осѣдло живутъ. м. | ж. | Временно прож. м. | ж. | Національность коренныхъ жителей. | Вѣроисповѣданіе коренныхъ жител. |
|---|---|---|---|---|---|---|---|---|---|---|---|---|---|---|---|---|---|---|
| 1 | 2 | 3 | 4 | 5 | 6 | 7 | 8 | 9 | 10 | 11 | 12 | 13 | 14 | 15 | 16 | 17 | 18 | 19 |
| 325 | 2500 дес. Моллаванск. вол. 2516 душъ | 305 | 40 | 34 | 300 | 1726 | — | — | 404 | 26 | 946 | 927 | 96 | 90 | 238 | 219 | Молд. | Прав. |
| 326 | 118 дес. Молько хут. . . 141 душа (адм. прич. къ ст. Бакинской). | 13 | 83 | 4 | 7 | 20 | 4 | — | 13 | — | 74 | 67 | — | — | — | — | Рус. | Прав. |
| 327 | 5066 дес. Мостовая вол. . . 4694 души | 1200 | 2500 | 120 | 690 | 500 | 100 | 1156 | 703 | 143 | 821 | 1919 | 349 | 381 | 114 | 110 | Рус. | Прав. |
| 328 | 8410 дес. Новолокинская ст. 3966 душъ | 703 | 5136 | 650 | 1070 | 3 | 2 | 1549 | 345 | 157 | 1189 | 1170 | 730 | 663 | 107 | 107 | Рус. | Прав. |
| 329 | 26784 д. 1700 к. с. Надежная ст. . 10750 душъ | 1951 | 9630 | 8856 | 840 | 2000 | 551 1700 к. с. | 5405 | 949 | 514 | 3711 | 3639 | 1352 | 1278 | 379 | 391 | Рус. | Прав. |
| 330 | 6097 д. 1726 к. с. Надзорный хут. . 1787 душъ | 481 | 3026 2376 к. с. | 651 480 к. с | 2419 2170 к. с. | — | — | — | 253 | 42 | 732 | 767 | 123 | 102 | 28 | 35 | Рус. | Прав. |
| 331 | 6856 дес. Натырбово вол. . 6694 души | 1400 | 2900 | 685 | 1395 | 351 | 209 | 816 | 878 | 133 | 2727 | 2566 | 492 | 546 | 180 | 183 | Рус. | Прав. |
| 332 | 11086 д. 2151 к. с. Натухайская ст. . 4061 душа | 711 | 3618 | 1823 | 4148 | 1447 2151 к. с. | — | — | 446 | 45 | 1253 | 1296 | 438 | 496 | 341 | 267 | Рус. | Прав. |
| 333 | 12872 д. 600 к. с. Неберждаевск. ст 5374 души | 745 | 3344 | 806 | 650 | 7208 | — | 864 600 к. с. | 362 | 47 | 1311 | 1394 | 840 | 885 | 478 | 466 | Рус. | Прав. |
| 334 | 32181 д, 900 к. с. Невинномысск. ст. 15421 душа | 1454 | 15467 900 к с. | 8000 | 6500 | 420 | 150 | 1644 | 1095 | 800 | 2881 | 2887 | 1877 | 1944 | 2934 | 2898 | Рус. | Прав. |

| АДМИНИСТРАТИВНОЕ ПОДЧИНЕНІЕ. Какого администр. участка и какого Управл. Отдѣла. | Какого призывн. уч. по отбыв. воинской повинности. | Какого Округа православн. благочинія. | Какого участка и Суд.-Миров. Округа. | Какого Суд.-Слѣдст. участка. | Какого податного участка. | Какого акцизнаго участка. | Какого медицинскаго участка. | Какого ветеринарнаго участка. | Какого Инспекторскаго района дир. нар. уч. | Административныя учрежденія и лица, а также другія достопримѣчательн., если таковыя имѣются здѣсь. | Разстояніе въ верстахъ. Отъ г. Екатеринодара. | Отъ Управл. Отдѣла. | Отъ своей волости. | Отъ ближайшей ж. дор. станціи. и назван. станц. | Почтов. адресъ (куда направл. корреспонденція) и отмѣтка есть-ли телеграфъ. |
|---|---|---|---|---|---|---|---|---|---|---|---|---|---|---|---|
| 20 | 21 | 22 | 23 | 24 | 25 | 26 | 27 | 8 | 29 | 30 | 31 | 32 | 33 | 34 | 35 |
| 2 уч. Там. отд. | 1 уч. Там. | 20 | 4 окр Темр. | 2 уч. Там. | 1 уч. Там. | 1 окр. 6 уч. | 1 | 95 | 10 | Вол. прав., мин. 1-кл. муж. уч., церк.-прих. шк., волостн. аптека, альбаст. кирьер. | 110 | 49 | — | 11 Крым. Вл. ж. д. | Крымская поч.-т. кон. |
| 3 уч. Екат, | Екат. | 17 окр. | 4 уч. Екат. отд. | 4 уч. | Екат. | 7 уч. 1 окр. | Екат. | 4 уч. | 1 | — | 39 | 39 | 5 | 30 Екатер. | Гор.-Ключ. поч отд |
| 3 Майк. | Майк. | 14 | 5 Майк. | 4 Мйак. | Майк. | 2 | 9 уч.-Майк. | 20 уч. | 4 | Вол. правл., кр. т-во, 2 одн. уч., и цер.-пр. шк. | 200 | 60 | — | 25 Лабин. | Переправн. поч. отд. |
| 3 уч. Кавк. отд. | 2 Ейск. | 21 округ. | 7 уч. Арм. окр. | 2 уч. Кавк. отд. | Кавк. | 3 уч. | 17 уч. | 9 уч. | 7 | Ст. правл., 2-кл. уч., лавка о-ва потреб., 1-я Наволок. артель. | 198 | 62 | — | 30 Расшев. Вл. ж. д. Ставр. вѣтви. | Успенское почт. отд. |
| 3 уч. Лаб. отд. | Лаб. | 10 округ. | 5 уч. Майк. окр. | 4 уч. Бат. отд. | 2 уч. Лаб. | 2 окр. | 7 уч. | 23 уч | 5 | Ст правл. кред. т-во 2-кл. уч. и церк.прих, шк. | 295 | 105 | — | 75 Невин. Вл. ж. д | Спокойное поч.-т. отд. |
| 4 уч. Лаб. отд. | Лаб | 8 | 3 уч Арм. округ. | 2 уч Бат. | 1 Арм. | 3 уч. Арм. | Лаб. | 26 | 3 | Хутор. правл. и 1-кл. училище | 300 | 50 | 8 | 20 Овечка Вл. ж. д. | Успенско-Маламин. поч.-т. отд. |
| 2 Майк. | Майк. | 15 | 2 Майк. | 4 Майк. | Майк. | 2 | 14 | 15 | 4 | Вол. правл., кр т-во. о-во потр., 1 мин. 1-кл. уч. и цер.-прих. шк. | 150 | 45 | — | 12 Лабин. Арм. Т. ж. д. | Лабинская поч.-т. кон |
| 1 уч. Там. отд. | Там. | 27 | 3 Темр. | 3 Там. отд. | 3 Там. отд. | 1 уч. 7 окр. | 1 | 38 | 10 | Ст. правл. 2-кл. уч. и кред. т-во, кур. Семигорье. | 129 | 77 | — | 10 Тонел. | Анапская поч.т. кон. |
| 2 уч. Там. отд | Там. | 17 | 4 уч. | 3 уч. | 1 уч | 6 уч. | 1 уч. | 39 уч. | 10 | Ст. прав., церк., 2-кл. уч. мин., церк.-прих. шк. и кред. т-во. | 99¾ | 54½ | — | 6½ Баканс. | Крымская поч.т. кон. |
| 2 Там. | Лаб. | 9 окр. | 8 Арм. | 3 Бат. | Бат. | 3 | — | 26 | 5 | Ст. правл. кам.: суд. слѣд. 3 уч. Бат. отд. и мир. суд. 8 уч. Арм. окр., п.-т. к., 2-кл. муж. уч., 1-кл. ж, уч. 2-кл. иногор уч., 2-кл. уч. церк.-прих., кред. т-во, о-во вз. кред. общ. собр., жел.-дор. станція. | 264 | 50 | — | — Невин. Вл. ж. д. | Невинном. почт. отд. |

| №№ по порядку. | Названіе населеннаго мѣста. Сверхъ его—общее число десятинъ земельнаго довольствія. Подъ нимъ—общее число душъ всего населенія. Въ скобкахъ—указаніе, если административно причислены къ иному мѣсту, (не имѣя своего правленія). | Число паевыхъ надѣловъ. | Земельное довольствіе въ десятинахъ. Пахоты. | Сѣнокосу. | Выпасу (толоки или выгона). | Лѣса, садовъ и кустарника. | Плавней или болотъ. | Иныхъ угодій. | НАСЕЛЕНІЕ. Число дворовъ (домохозяйствъ) Коренныхъ жителей. | Иногородн. жителей. | Число душъ. Коренныхъ жителей. М. | Ж. | Иногородныхъ. Осѣдло живутъ М. | Ж. | Временно прож. М. | Ж. | Національность коренныхъ жителей. | Вѣроисповѣданіе коренныхъ жителей. |
|---|---|---|---|---|---|---|---|---|---|---|---|---|---|---|---|---|---|---|
| 1 | 2 | 3 | 4 | 5 | 6 | 7 | 8 | 9 | 10 | 11 | 12 | 13 | 14 | 15 | 16 | 17 | 18 | 19 |
| 335 | 555 дес. Нееленское сел. 486 душъ (прич. къ вол. Братской) | — | 300 | — | 168 | 3 | 70 | 14 | 54 | - - | 185 | 194 | — | — | 25 | 32 | Рус. | Прав. |
| 337 | 42886 д. 1000 к. с. Незамаевская ст. 15580 души | 2716 | 35373 | 1500 | 1200 | 8 | 1247 2248 | 3057 1152 | 1726 | 313 | 5250 | 5140 | 1008 | 1032 | 1590 | 1470 | Рус. | Прав. |
| 338 | 17673 дес. Некрасовская ст 100001 душа. | 1283 | 13409 | 420 | 2081 | 280 | 1068 | 465 | 856 | 371 | 2256 | 2393 | 2062 | 2154 | 594 | 542 | Рус. | Прав. |
| 339 | 1637 дес. Несшукай 1-й аул. 482 души (прич. къ аул. Поневеж.). | 240 | 378 | 480 | 240 | 238 | 258 | 93 | 58 | — | 233 | 249 | — | — | — | — | Гор | Маг. |
| | 1824 дес. Несшукай 2-й аул. 505 душъ (прич. къ аулу Поневеж.) | 258 | 400 | 602 | 258 | 259 | 259 | 46 | 73 | — | 251 | 251 | — | — | — | — | Рус. | — |
| 340 | 7375 дес. Нефтяная ст. . . 2343 души | 316 | 180 | 1356 | 650 | 5189 | — | — | 198 | 93 | 623 | 562 | 197 | 182 | 403 | 376 | — | Прав. |
| 341 | 626 дес. Нечаевскій пос. . 336 душъ (прич. къ вол. Федор.) | — | 526 | 50 | 50 | — | — | — | 30 | 8 | 120 | 120 | 48 | 48 | — | — | Рус. | Прав. |
| 342 | 1242 д. 926 к. с. Нечерезій аулъ. 346 душъ (Адм. пр. къ Джиджих. аулы. прав.). | 124 | 282 2026 к. с. | 59 100 к. с. | 260 -- | 340 — | 286 — 1/2 | 14 | 41 | — | 194 | 147 | 3 | 2 | — | — | Гор. | Маг. |
| 343 | 9775 д. 2380 к. с. Нежегородская ст. 1100 душъ | 231 | 276 | 1037 | 174 | 8031 1220 к. с. | — | 258 1160 к. с. | 167 | 19 | 427 | 398 | 58 | 57 | 87 | 73 | Рус. | Прав. |
| 347 | 6341 дес. Нижнебаканск. ст. 5101 душа | 369 | 1550 | 400 | 400 | 3991 | — | — | 208 | 215 | 452 | 507 | 947 | 983 | 1118 | 1094 | Рус | Прав. |

| АДМИНИСТРАТИВНОЕ ПОДЧИНЕНІЕ. Какого административ. участка и какого управленія отдѣла. | Какого призыв. уч. по отбыв. воинской повинности. | Какого округа православнаго благочинія. | Какого участка и Суд.-Миров. Округа. | Какого Суд.-Слѣдст. участка. | Какого податного участка. | Какого акцизнаго участка. | Какого медицинскаго участка | Какого ветеринарнаго участка. | Какого Инспекторскаго района, авр. Нар. уч. | Административная учрежденія и лица, а также другія достопримѣчательности, если таковыя имѣются здѣсь. | Разстояніе въ верстахъ. Отъ гор. Екатеринодара. | Отъ Управл. Отдѣла. | Отъ своей волости. | Отъ ближайшей ж. дор. станціи и пред. ея. | Почтовъ адресъ (куда направл. корреспонденція и отмѣтка есть-ли телеграфъ. |
|---|---|---|---|---|---|---|---|---|---|---|---|---|---|---|---|
| 20 | 21 | 22 | 23 | 24 | 25 | 26 | 27 | 28 | 29 | 30 | 31 | 32 | 33 | 34 | 35 |
| 4 Кавк. | 2 Ейск. | 23 | 3 Арм. | 1 Кавк. | 1 Кавк | 6 | — | 17 | 2 | — | 38 | 76 | 6 | 6 Ладож. | Ладожское п. о. |
| 3 Ейск. отд. | Ейск. | 7 окр. | 3 уч. Ейск. окр. | 3 уч.. Ейск. отд. | 2 уч. Ейск. отд. | 3 окр. 3 уч. | 5 уч | 31 уч. | 6 | Ст. правл., нр тов., войск. пріемн. пок., высшее нач. учил., 4 одноклл. мин. уч., 3 церк. приход. учил. | 175 | 78 | — | 30 Лсушк. Вл. ж. д. | Мѣстное почтово тел. отдѣл. |
| 1 Майк. | Майк | 12 | 6 Екат. | 3 Майк. | Майк. | 4 уч. 2 окр. | 12 | 2 | 2 | Ст. прав., ссудо сбер. тов., общ. вз. кр. 2-хъ кл. уч. и три 1 кл. уч., ст. сосѣдств. тел. съ Усть-Л. | 70 | 78 | — | 10 Усть-Лабин Вл. ж. д. | Усть-Лабин поч. т. кон |
| 2 Екат. | Екат. | — | 4 Екат | 4 Екат. | Екат. | 7 уч. | Екат. | 4 уч. | 1 | — | 46 | 46 | 3 | 39 Пашк. | Пашковск почт. отд. |
| — | — | — | — | — | — | — | — | — | — | — | 47 | 47 | 4 | 40 | Тоже. |
| 4 уч, Майк. отд. | 1 | 26 ок. | 1 окр. | 6 уч. | Майк | 3 уч. | Майк. | 22 | 1 | Стан. правл., и одноклассное уч. М. Н. Пр. | 120 | 52 | — | 20 ст. Николино Арм.-Т. ж. д. | Апшеронск почт. т. от. |
| 2 Там. | Там. | 20 | 4 | 4 | 1 | 1 | — | 39 | 10 | — | 46 | 45 | — | 30 Линейн. Вл. ж. д. | Мингрельс п. о. |
| 2 уч. Екат. | Екат. | — | 4 уч. Екат. | 1 уч. Екат. | Екат | 7 уч. 1 окр. | Екат. | 4 | 10 | 1 мечеть. | 34 | 34 | 7 | 17 Пашк. Вл. ж. д. | Пашковск почт. отдѣ |
| 4 Майк. | Майк. | 26 | 1 уч. Майк. | 6 уч Майк. | Майк. | 20 ок. | Майк. | 19 | 4 | Станичное правленіе, 1 кл. уч., М. Н. П. о-во пот. | 180 | 45 | — | 45 Майкоп. Арм.-Т. | Дагестанск п. о. |
| 2 Там. | Там. | 20 | 3 Терм. | 3 Там. | 1 Там.. | 6 | 1 | 39 | 10 | Ст. правл., 2-хъ кл. учил., 1 кл. иногород. учил., ссудо-сбер. т-во, Алебастр. зав., Кирп.-чер. зав., 3 извѣст. завода, станц. Баканск. Вл. ж. д. ярмарки. | 98 | 52 | — | Бакан. Вл. ж. д. | Крымская п. т. к. |

| № по порядку | Названіе населеннаго мѣста. Сверху его—общее число десятинъ земельнаго довольствія. Подъ нимъ—общее число душъ всего населенія. Въ скобкахъ—указаніе, если административно причисленъ къ иному мѣсту (не имѣя своего правленія). | Земельное довольствіе въ десятинахъ: Число паевыхъ наділовъ. | Пахоты | Сѣнокосу | Выпасу (толоки или выгона) | Лѣса, садовъ и кустарника | Плавней и болотъ | Иныхъ угодій | НАСЕЛЕНІЕ: Число дворовъ (домохозяйствъ) | Число душъ: Коренныхъ жителей | Иногородн. жителей | Иногороднихъ: Коренныхъ жителей постоянно живутъ м. | Коренныхъ жителей постоянно живутъ ж. | Временно прож м. | Временно прож ж. | Національность коренныхъ жителей | Вѣроисповѣданіе коренныхъ жителей |
|---|---|---|---|---|---|---|---|---|---|---|---|---|---|---|---|---|---|
| 1 | 2 | 3 | 4 | 5 | 6 | 7 | 8 | 9 | 10 | 11 | 12 | 13 | 14 | 15 | 16 | 17 | 18 | 19 |
| 348 | 430 дес. Нижне-Тебердинскій (онъ-же Сентинскій) аулъ . 1416 душъ | 126 | 43 | 387 | — | — | — | — | 130 | 39 | 577 | 565 | 96 | 91 | 41 | 46 | Горц | Маг |
| 349 | 275 д. 2235 к. с. Николаевскій пос. 167 душъ. (Прич. къ вол. Кулакин.). | 28 | 275 2235 к. с. | — | — | — | — | — | 23 | — | 83 | 8 | — | — | — | — | Рус. | Прав |
| 350 | 395 дес. Николаевка пос. 234 души. (Пр. къ вол. Михайлов.) | — | 310 | 20 | 40 | — | 25 | — | 58 | 8 | 120 | 109 | — | — | 8 | 6 | Рус. | Прав. |
| 351 | 8570 3/4 дес. Николаевская вол. 7033 души | — | 6981 | 600 | 700 | — | 289 3/4 | — | 379 | 340 | 1321 | 1790 | 1900 | 1850 | 100 | 72 | Рус. | Прав. |
| 352 | 40018 дес. Никалаевская ст. 10659 душъ. | 2406 | 11300 | 20960 | 6605 | 747 | 3596 | 1482 | 986 | 140 | 3767 | 3907 | 1163 | 1038 | 424 | 360 | Рус. | Прав. |
| 353 | 134 дес. 1913 к. с. Никитинскій пос. 75 душъ. (Пр. къ вол. Кулакин.) | 8 | 134 1913 к. с. | — | — | — | — | — | 8 | — | — | 39 | 36 | — | — | — | Рус. | Прав. |
| 354 | 27376 дес. Ново-Александ.ст 14251 душа | 2088 | 5852 | 42 | 9633 | 139 | 334 1/2 | 2175 1/2 | 1107 | 335 | 3878 | 3985 | 1655 | 1862 | 1517 | 1354 | Рус. | Прав |
| 355 | 62[illegible]5 4/10 дес. Ново-Алексѣев. х. 2268 душъ. | 414 | 6183 4/10 | — | 72 | — | — | — | 374 | 74 | 637 | 686 | 473 | 396 | 49 | 27 | Рус. | Прав. |

| № по порядку | АДМИНИСТРАТИВНОЕ ПОДЧИНЕНІЕ: Какого сѣзднаго участка и какого участка мирового судьи отдѣла. | Какого прихода, уч. по отбыв. воинской повинности. | Какого Округа православнаго благочинія. | Какого участка Суд.-Миров. Округа. | Какого Суд.-Слѣдст. участка. | Какого податного участка. | Какого акцизнаго участка. | Какого медицинскаго участка. | Какого ветеринарнаго участка. | Какого Инспекторскаго района, дир. Нар. уч. | Административныя учрежденія и лица, а также другія достопримѣчательности, если таковыя имѣются здѣсь. | Разстояніе въ верстахъ: Отъ гор. Екатеринодара. | Отъ Управ. Отдѣла. | Отъ сноей волости. | Отъ ближайшей ж. дор. станціи и пристан. ея: | Почтов. адресъ (куда направл. корреспонденція) и отмѣтка есть-ли телеграфъ. |
|---|---|---|---|---|---|---|---|---|---|---|---|---|---|---|---|---|
| 20 | 21 | 22 | 23 | 24 | 25 | 26 | 27 | 28 | 29 | 30 | 31 | 32 | 33 | 34 | 35 |
| 348 | 1 Бат. | — | — | 2 Арм. | 2 Бат. | Бат. | Бат. | Бат. | 27 | 5 | Аул. правл., одна мечеть, однокл. уч | 446 | 70 | — | 120 Невинномысск. Вл. ж. д. | Георгіевско-Осетинское п.-т. отд. |
| 349 | 2 Там. | Там. | 20 | 4 Темр. | 3 Там. | 1 Там. | 6 уч. | 1 | 39 | 10 | — | 100 | — | 3 | 20 Крымск. | Кулакинск. поч. отд. |
| 350 | Там. | Там. | 20 | 4 | 4 | 2 | — | — | 39 | — | Одноклассс. смѣшенное училище. | 43 | 40 | — | 18 Изенав. | Мингрельс. поч. отд. |
| 351 | 1 уч. Екат. отд. | Екат. | 23 | 6 уч. Екат. окр. | 3 уч. Майк. отд. | Екат. | 4 уч. 2 окр. | Екат. | 2 | 2 | Вол. правленіе, ссудо-сбер. кредитное т во. | 70 | 70 | — | 10 Усть-Лаб. Вл. ж. д. | Усть-Лабинг почт.-телегр. контора. |
| 352 | 4 Лаб. | Лаб. | 8 | 3 Арм. | 3 Батал | 1 Лаб. | 3 | 25 | 26 | 9 | Стан. правленіе. Ренсиорь и лѣсн. при куб. лѣсничества, высшее нач. уч., 4 одноклас. уч., кред. т-во, об-во потребит., памятникъ двухсоглат. Куб. в., общ. телефонъ, двѣ вол. антены. | 233 | 43 | — | 10 Овечка Вл. ж. д. | Успенско-Малашинск п. о. |
| 353 | 2 Там. | Там. | 20 | 4 Темр. | 3 Там. | 1 Там. | 6 | 1 | 39 | 10 | — | 99 | — | 1 | 18 | Кудакинск. п. от. |
| 354 | 2 уч. Лаб. отд. | Лаб. | 21 | 7 | 2 уч. Лаб. отд. | 1 | 6 уч. 3 окр. | 10 | 12 | 7 | Ссав. правленіе, высшее нач. уч., 3 нач. уч. пріемн. покой, кам. карового сухи 7 уч., кредит. т-во хлѣбн. ссыпки, лѣсные склады, мири., черепич. и пивовар. заводы, народный домъ, церк.-прих. шк. общ. нашм. кр., известная антена. | 140 | 52 | — | Рысше-ватская | Мѣстное п. т. отд. |
| 355 | 1 уч. Лаб. отд. | Лаб. | 13 | 2 окр. Майк. | 4 Лаб. | 2 Лаб. | 2 уч. 2 окр. | Лаб. | 15 | 3 | Хут. кравл., и 1-кл. уч. | 263 | 25 | — | 12 Дмитр. Арм.-Т. ж. д. | Армавирск. поч.-т. кон. |

| № № по порядку. | Названіе населеннаго мѣста. Сверхъ его—общее число десятинъ земельнаго довольствія. Подъ нимъ—общее число душъ всего населенія. Въ скобкахъ—указаніе, если административно причислена къ иному мѣсту (не имѣетъ своего правленія). | Земельное довольствіе въ десятинахъ: Число паевыхъ наѣловъ. | Пахоти. | Сѣнокосу. | Выпасу (толоки или выгона. | Лѣса, садовъ и кустарника. | Плавней или болотъ. | Иныхъ угодій. | НАСЕЛЕНІЕ. Число дворовъ (домохозяйствъ) | Число душъ: Коренныхъ жителей. | Иногородн. жителей. | Коренныхъ жителей: м. | ж. | Иногороднихъ. Осѣдло живутъ: м. | ж. | Временно прож.: м. | ж. | Національность коренныхъ жителей. | Вѣроисповѣданіе коренныхъ жител. |
|---|---|---|---|---|---|---|---|---|---|---|---|---|---|---|---|---|---|---|---|
| 1 | 2 | 3 | 4 | 5 | 6 | 7 | 8 | 9 | 1 | 11 | | 12 | 13 | 14 | 15 | 16 | 17 | 18 | 19 |
| 356 | 843 дес. Ново-Алексѣев. с. 492 души. (прич. къ вол. Николаев.) | 369 | 369 | 44 | 137 | — | 293 | — | 11 | 62 | | 65 | 62 | 133 | 132 | 32 | 38 | Рус. | Прав. |
| 357 | 517 дес. Ново-Алексѣев. с. 675 душъ. (быв. Царскаревій Мал.) | 149 | 457 | — | 60 | — | — | — | 113 | 3 | | 318 | 312 | 10 | 9 | 10 | 16 | Рус. | Прав. |
| 358 | 1050 дес. Ново-Бабычевск.с. 381 душа. | 154 | 162 | 127 | — | — | 236 | 525 | 65 | 2 | | 175 | 179 | 13 | 9 | 1 | 4 | Рус. | Прав |
| 359 | 6998 дес. Ново Бекешев ст. 2751 душа | 601 | 3591 | - - | 857 | — | — | — | 348 | 140 | | 885 | 815 | 190 | 155 | 56 | 40 | Рус. | Прав. |
| 360 | 18818 д. 900 к. с. Нововеличков. ст. 11559 душъ | 2130 | 17332 | 168 | 240 | 403 | — | 675 900 к. с. | 1275 | 220 | | 3982 | 4100 | 1327 | 1346 | 494 | 410 | Рус. | Прав. |
| 361 | 7084 дес. Нов.-Владимир.ст. 6820 душъ. (бывш. Владимир. хут.). | 552 | 5150 | — | 1354 | 50 | — | — | 302 | 624 | | 935 | 1016 | 1172 | 1675 | 1046 | 976 | Рус. | Прав. |
| 362 | 252 дес. Ново-Георгіев. пос. 176 душъ. (прич. къ вол. Ванковск.) | — | 227 | — | 22 | — | 3 | — | — | 14 | | — | — | 49 | 86 | 6 | 5 | Нѣм. | Ев.-Л. |
| 363 | 31097 д. 1471 к. к. Новодеревянк. ст. 12059 душъ. | 2659 | 27086 493 к. с. | 2421 | — | 12 | 1578 978 с. к. | — | 1484 | 207 | | 5000 | 4896 | 673 | 632 | 459 | 399 | Рус. | Прав. |
| 364 | 26890 дес. Новоджереліев. ст. 9889 душъ | 1845 | 20700 | 1350 | 818 | 10 | 2716 | 1496 | 1018 | 210 | | 3131 | 3151 | 1042 | 1016 | 516 | 533 | Рус. | Прав. |
| 365 | 14537 д. 1994 к. с. Новодмитріев. ст. 5329 души | 823 | 1526 | 320 | 1860 | 5699 | 170 | 1462 794 к. с. | 530 | 145 | | 1523 | 1595 | 417 | 407 | 735 | 652 | Рус. | Прав. |

| АДМИНИСТРАТИВНОЕ ПОДЧИНЕНІЕ. Какого участка мирового судьи и какого округа. | Какого признана. уч. по отнош. воинской повинности. | Какого Округа православнаго благочинія. | Какого участка и суд.-Миров. округа. | Какого Суд.-Слѣдст. участка. | Какого податного участка. | Какого акцизнаго участка. | Какого медицинскаго участка. | Какого ветеринарнаго участка. | Какого Инспекторскаго района, дир. Нар. уч. | Административныя учрежденія и лица, а также другія достопримѣчательности, если таковыя имѣются здѣсь. | Разстояніе въ верстахъ: Отъ гор. Екатеринодара. | Отъ Управл. Отдѣла. | Отъ своей волости. | Отъ ближайшей ж. дор. станціи и нав. ея. | Почтов. адресъ (куда направл. корреспонденція и отмѣтка есть-ли телеграфъ. |
|---|---|---|---|---|---|---|---|---|---|---|---|---|---|---|---|
| 20 | 21 | 22 | 23 | 24 | 25 | 26 | 27 | 28 | 29 | 30 | 31 | 32 | 33 | 34 | 35 |
| 1 Екат. | Екат. | 23 | 6 | 6 | Екат. | 4 | — | 21 | 1 | 1-кл. учил. М. Н. П. | 57 | 57 | 5 | 8 Варн. | Усть-Лабин. |
| 1 уч. Майк. отд. | Майк. | 15 | 3 Майк. | 1 Майк. | Майк. | 4 уч. 2 окр. | Майк. | 18 | 1 | Сел. правл., мин. 1-клас учил. | 90 | 46 | 6 | 20 Гиагинс. | Филипцов п. т. отд. |
| 1 уч. Екат. | Екат. | 1 | 6 | 3 | Екат. | Екат. | Екат. | Екат. | 1 | Сел. правл. | 40 | 40 | — | 6 Усть-Лаба. | Усть-Лабин. п. т. отд. |
| 2 уч. Кавк. отд. | 2 уч. Ейск. | 23 | 3 уч. Арм. окр. | 2 уч. Кавк отд. | Кавк. отд. | 5 | Кавк. | 6 | 2 | Хут. правл., 1-кл. учил. | 162 | 40 | | 17 Малор. Вл. ж.д. | Малор.-Арх. п.-т. отд. |
| 1 уч. Екат | Екат. | 1 | 7 Екат. | 2 Екат. | Екат. | 4 | 22 | 35 | 9 | Ст. прав., 2-кл. и 3 1-кл. учил | 34 | 34 | — | 14 Новотитаров. Ч.-п. ж. д. | Новотирар. почт. отд. |
| 4 уч. Кавк. отд. | Ейск. | 23 | 3 уч. Арм. | 5 уч. Кавк. отд. | Кавк. | 6 уч. | Кавк. | 17 | 2 | Ст. прав., 2 1-кл. учил. и ц.прих. шк. | 115 | 40 | — | 18 Малор. Вл. ж. д. | Тифлисское почт. отд. |
| 3 уч. Кавк. | 3 уч. Ейск | — | 3 Арм. | 1 уч. Кавк. | Кавк. | 6 уч. | Кавк. | 17 | 2 | — | 140 | 25 | 35 | 20 | Тифлисское п. т. отд. |
| 5 уч. Ейск. отд. | Ейск. | 4 | 4 уч Ейск | 5 уч. Рост. на/Д. окр. | Ейск. | 4 уч 5 окр. | 4 | 33 | 6 | Ст. прав., сельскосб. т-во, 2 2-кл. уч., 2 1-кл., 2 1-кл. ж., 1 иног. уч., общ. клубъ. | 170 | 52 | — | 36 Старощерб. | Мѣстная п.-т. отд. |
| 6 уч. Там. отд. | Там. | 3 | 2 | 2 | 2 | 1 | 3 | 34 | 8 | Ст. прав., сельскосб. т-во, 3 кл. уч., ц.-прих. и жен. уч. | 95 | 75 | — | 2 Ново. дмитрев. Ч.-К. | Роговское п.-т. отд. |
| 2 уч. Екат. отд. | Екат. | 17 | 4 уч. Екат. окр. | 1 Екат. | Екат. | 7 уч. 1 окр. | Екат. | 3 | 10 | Ст. прав., мук. 2-кл. уч., 1-кл. жен. уч., ц.-прих., 3 пар. и 1 вѣтр. м-цы, 1 мотор. маслоб., жел. кость черезъ р. Шебсъ и почт. отд. | 25 | 25 | — | Аѳинс. ж. д. | Новодмитр. п.т. отд. |

| №№ по порядку. | Названіе населеннаго мѣста. Сверху его общее число десятинъ земельнаго довольствія. Подъ нимъ — общее число душъ всего населенія. Въ скобкахъ — указаніе, если административно причисленъ къ иному мѣсту (не имѣетъ своего правленія). | Земельное довольствіе въ десятинахъ. Число паевыхъ надѣловъ. | Пахоты. | Сѣнокосу. | Выпасу (толоки или выгона). | Лѣса, садовъ и кустарника. | Плавней или болотъ. | Иныхъ угодій. | НАСЕЛЕНІЕ. Число дворовъ (домохозяйствъ). Коренныхъ жителей. | Иногородн. жителей. | Число душъ. Коренныхъ жителей. м. | ж. | Иногороднихъ. Осѣдло живутъ. м. | ж. | Временно прож. м. | ж. | Національность коренныхъ жителей. | Вѣроисповѣданіе коренныхъ жител. |
|---|---|---|---|---|---|---|---|---|---|---|---|---|---|---|---|---|---|---|
| 1 | 2 | 3 | 4 | 5 | 6 | 7 | 8 | 9 | 10 | 11 | 12 | 13 | 14 | 15 | 16 | 17 | 18 | 19 |
| 366 | 14224 дес. Новодонецкая ст. 6982 души | 1158 | 8194 | — | 6025 | — | — | 5 | 888 | 240 | 1905 | 2035 | 1013 | 915 | 567 | 547 | Рус. | Прав. |
| 367 | 300 дес. Ново-Екатер. сел. 124 души (Прич. къ вон. Братск.) | — | 244 | — | 50 | — | — | 6 | 18 | — | 55 | 66 | — | — | 1 | 2 | Рус. | Прав. |
| 368 | 13926 дес. Новоивановск. ст. 4585 душъ (Выв. Н.-Иванов. хут.) | 831 | 13729 | 70 | 60 | 27 | 40 | — | 443 | 106 | 1441 | 1411 | 639 | 613 | 209 | 270 | Рус. | Прав. |
| 369 | Ново-Кавказск. х. 608 душъ | 200 | Въ о | бщ. | вла | д. со | ст. | Ник | 110 | 8 | 346 | 354 | 24 | 23 | 32 | 29 | Рус. | Прав. |
| 370 | 2508 дес Ново-Констант. в. 1450 душъ | — | 2303 | 62 | 102 | — | — | 41 | 113 | 22 | 394 | 424 | 58 | 53 | 776 | 745 | Рус. | Прав. |
| 371 | 16366 3/4 дес. Новокорсунск. ст. 7479 душъ | 923 | 10422 | 50 | 5691 | 11 3/4 | 192 | | 603 | 259 | 1566 | 605 | 1655 | 1334 | 815 | 675 | Рус. | Прав. |
| 372 | 13253 д. 1200 к. с. Новолабинская ст. 5880 душъ | 995 | 10469 | — | 1972 1200 к. с. | 224 | 388 | 200 | 616 | 275 | 1308 | 1845 | 810 | 832 | 300 | 285 | Рус. | Прав. |
| 373 | 29940 дес. Новолеушков. ст. 13479 душъ | 1802 | 19785 | 415 | 88[illegible]7 | 17 | 828 | — | 1092 | 493 | 3366 | 3547 | 1682 | 1720 | 1588 | 1576 | Рус. | Прав. |
| 374 | 27726 дес. Новомалорос. ст. 13382 души | 1783 | 18645 | 1950 | 69[illegible]0 | 200 | — | 31 | 1526 | 700 | 3155 | 3760 | 1931 | 2040 | 151 | 1315 | Рус. | Прав. |
| 375 | 19982 дес. Нономарьевск. ст. 3742 души | 1055 | 11047 | 6440 | 1292 | 54 | — | 1149 | 492 | 62 | 1655 | 1567 | 69 | 44 | 195 | 212 | Рус. | Прав. |

| АДМИНИСТРАТИВНОЕ ПОДЧИНЕНІЕ. Какого администр. участка и какого управленія отдѣла. | Какого призывн. уч. по отбыв. воинской повинности. | Какого округа православнаго благочинія. | Какого участка и Суд.-Миров. Округа. | Какого Суд.-Слѣдст. участка. | Какого податного участка. | Какого акцизнаго участка. | Какого медицинскаго участка | Какого ветеринарнаго участка. | Какого Инспекторскаго района, дир. Нар. уч. | Административныя учрежденія и лица, а также другія достопримѣчательн., если таковыя имѣются здѣсь. | Разстояніе въ верстахъ. Отъ гор. Екатеринодара. | Отъ Управл. Отдѣла. | Отъ своей волости. | Отъ ближайшей ж. дор. станціи и назв. ея. | Почтов. адресъ. (куда направл. корреспонденція) и отмѣтка есть-ли телеграфъ. |
|---|---|---|---|---|---|---|---|---|---|---|---|---|---|---|---|
| 20 | 21 | 22 | 23 | 24 | 25 | 26 | 27 | 28 | 29 | 30 | 31 | 32 | 33 | 34 | 35 |
| 1 уч. Кавк. | 2 уч. | 6 отд. | 5 Екат. | 2 Екат. окр. | Кавк. | 3 окр. 3 уч. | 16 уч. | 7 уч. | 2 | Стан. правленіе, ссудо-сберегат. товарищество. | 100 | 80 | — | 5 Ст. Бейсугъ | Мѣстное почт.-телегр. отдѣл. |
| 4 Кавк. | 2 Ейск. | 23 | 3 Арм. | 1 Кавк. | 1 | 6 | — | 17 | 2 | — | 94 | 80 | 2 | 10 Ладож. | Ладожское почт. отд. |
| 3 уч. Ейск. отд. | 1 Ейск. | 7 окр. | 3 Ейск окр. | 3 Ейск. отд. | 2 Ейск. отд. | 3 уч. 3 окр. | 5 | 32 | 6 | Ст. прав., церк., кред. тов., мин. 2-хъ клас. уч., церк.-прих. уч., нефтемот. вальц. мельн., общ. кирпичн. зав. | 174 | 85 | — | 28 Бѣлогл. Вл. ж. д. | Незамаевск. почт. отд. |
| 4 Лаб. | Лаб. | 8 | 8 | 6 | 1 Лаб. | 3 | Лаб. | 26 | 3 | Хут. правл. однокл. уч., | 253 | 63 | 20 | 20 Ставрополь | Усп.-Матан. почт. отд. |
| 2 уч. Майк отд. | Майк | 15 | 4 уч. Майк. | 2 Майк отд. | Майк. | 4 уч. 2 ок. | 13 уч. | 18 | 4 | Вол. правл. | 150 | 30 | — | 10 Дондук. Арм.-Т. ж. д. | Дондуковск. почт. отд. |
| 3 уч. Кавк. отд. | 2 Ейск. | 22 ок. | 5 уч. Екат окр. | 3 Кавк. отд. | Кавк. | 3 уч. 1 окр. | 7 уч. Кавк. отд. | 5 уч. Кавк. отд. | 9 | Ст. правл., поч. тел. отд., кред. тов., 2-хъ клас. и однокл. муж. и однокл. жен. | 75 | 146 | — | 16 Тимош. Ч.-к. ж. д. | Мѣстное почт. отд. |
| 1 уч. Майк. отд. | Майк. | 17 | 2 уч. Екат. окр. | 5 Майк. отд | Майк. | 4 уч. 2 окр. | 12 | 17 | 2 | Стан. прав., 2-хъ класн. уч., жен. школа, кредитн. товарищ. | 80 | 66 | — | 20 Усть-Л. Вл. ж. д. | Тенгинское почт. отд. |
| 3 уч. Ейск. отд. | Ейск. | 7 | 3 Ейск. | 3 Ейск. | 2 Ейск. | 3 уч. 3 окр. | 21 | 32 | 7 | Ст. прав., ссудо-сбер. и сел.-хоз. тов., об. вз. кр., муж. прогимн., Алек. 2-хъ клас. 2 однокл., нач., церк.-прих. уч., почт. отд. | 150 | 56 | — | 3 Леушк. Вл. ж. д. | Мѣстное почт. отдѣл. |
| 2 уч. Кавк. | 2 Кавк. | 21 | 5 Екат. | 5 Екат | Екат. | 3 | 16 | 6 | — | Ст. прав., ссудо-сб. тов., вз. кр. об., апт., поч. т. отд., 2-хъ кл. уч., 1 кл. жен. уч., 1 кл. смѣш. уч., 1 кл. иног. уч. | 107 | 77 | — | 7 Мало-Архан. Вл. ж. д. | Мѣстное почт.-телег. отдѣленіе |
| 2 уч. Лаб. отд. | Лаб. | 8 | 7 Арм. | 5 Лаб. | 1 | 3 окр. | 10 уч. | 12 | 7 | Стан. правленіе, кред. т-во, 2-хъ классное уч., 4 однокл. уч. и 1 церк. прих. | 260 | 64 | — | 13 Рыздв. Вл. ж. д. | Ставропол. почт.-телег. контора. |

| №№ по порядку. | Названіе населеннаго мѣста. Сверху его—общее число десятинъ земельнаго довольствія. Подъ нимъ—общее число душъ всего населенія. Въ скобкахъ—указаніе, если административно причисленъ къ иному мѣсту (не имѣя своего правленія). | Земельное довольствіе въ десятинахъ. | | | | | | | НАСЕЛЕНІЕ. | | | | | | | | | |
|---|---|---|---|---|---|---|---|---|---|---|---|---|---|---|---|---|---|
| | | Число надѣловъ. | Пахоты. | Сѣнокосу. | Выпасу (толоки или выгона). | Лѣса, садовъ и кустарника. | Плавней или болотъ | Иныхъ угодій. | Число дворовъ (домохозяйствъ) | | ЧИСЛО ДУШЪ. | | | | | | Національность коренныхъ жителей. | Вѣроисповѣданіе коренныхъ жит. |
| | | | | | | | | | Коренныхъ жителей. | Иногородн. жителей. | Коренныхъ жителей | | Иногородныхъ. | | | | | |
| | | | | | | | | | | | | | Осѣдло живутъ | | Временно прож. | | | |
| | | | | | | | | | | | м. | ж. | м. | ж. | м. | ж. | | |
| 1 | 2 | 3 | 4 | 5 | 6 | 7 | 8 | 9 | 10 | 11 | 12 | 13 | 14 | 15 | 16 | 17 | 18 | 19 |
| 376 | 39057 д. 1434 к. с. Новоминская ст. . 17765 душъ. | 3101 | 87909 1099 кв. с. | — | — | — | 1148 335 к. с. | — | 1833 | 350 | 5547 | 5722 | 1206 | 1264 | 2497 | 1529 | Рус. | Прав. |
| 377 | 9475 д. 740 к. с. Новомихайлов. ст. 4094 души. | 646 | 6431 | 65 | 2895 | 4 | 140 740 к. с. | — | 388 | 99 | 1266 | 1361 | 333 | 403 | 384 | 347 | Рус. | Прав. |
| 378 | 7626 дес. Новомихайл. вол. 28205 душъ. | 1815 | 4182 | — | 2825 | 378 | — | 241 | 962 | 2026 | 2712 | 2693 | 6948 | 6693 | 2108 | 2051 | Рус. | Прав. |
| 379 | 29620 дес. Новомышастов. ст. 16139 душъ. | 3100 | 20830 | 1200 | 2800 | 419 | 4871 | — | 1760 | 230 | 6693 | 6685 | 882 | 756 | 605 | 608 | Рус. | Прав. |
| 380 | 10885 дес. Новониколаев. ст. 5901 душа. | 845 | 4780 | 630 | 1713 | — | 2614 | 1148 | 544 | 70 | 1800 | 1920 | 726 | 716 | 389 | 350 | Рус. | Прав. |
| 381 | 947 д. 1782 к. с. Новониколаевское сел. (Семенов. вол.) 793 души. | 201 | 620 | 20 | 250 - | 23 | 30 | 4 1782 к. с. | 76 | 38 | 208 | 219 | 108 | 124 | 62 | 72 | Нѣм. | Рим.-катол. |
| 382 | 11662 дес. Новопашков. хут. 5045 душъ. | 705 | 8377 | 140 | 2765 | — | — | 30 | 590 | 126 | 1322 | 1231 | 473 | 499 | 763 | 754 | Рус. | Прав. |
| 383 | 5794 д. 1200 к. с. Новопетровск. ст. (бывш. Веселый хут.) 2096 душъ. | 517 | 4206 380 кв. с. | 87 | 1341 820 кв. с. | — | — | 160 | 291 | 17 | 992 | 861 | 87 | 81 | 43 | 32 | Рус. | Прав. |
| 384 | 56602 дес. Новопокровск. ст. 21006 душъ. | 3888 | 34300 | 6500 | 12242 | — | — | 8560 | 1803 | 769 | 4815 | 6329 | 2539 | 2827 | 1706 | 1290 | Рус. | Прав. |

| АДМИНИСТРАТИВНОЕ ПОДЧИНЕНІЕ. | | | | | | | | | | | Административныя учрежденія и лица, а также другія достопримѣчательн., если таковыя имѣются здѣсь. | Разстояніе въ верстахъ. | | | | Почтов. адресъ (куда направл. корреспонденція) и отмѣтка есть-ли телеграфъ. |
|---|---|---|---|---|---|---|---|---|---|---|---|---|---|---|---|---|
| Какого администр. участка и какого управл. Отдѣла. | Какого призывн. уч. по отбыв. воинской повинности. | Какого Округа православн. благочинія. | Какого участка и Суд.-Мировъ. Округа. | Какого Суд.-Слѣдст. участка. | Какого податного участка. | Какого акцизнаго участка. | Какого медицинскаго участка. | Какого ветеринарнаго участка. | Какого Инспекторскаго района лѣс. нар. уч. | | | От г. Екатеринодара. | От Управл. Отдѣла. | От своей волости. | От ближайшей ж. дор. станціи, и назван. станц. | |
| 20 | 21 | 22 | 23 | 24 | 25 | 26 | 27 | 28 | 29 | | 30 | 31 | 32 | 33 | 34 | 35 |
| 1 Ейск. | Ейск. | 5 | 5 Ейск. | 5 Ейск. | 2 Ейск. | 4 | 4 | 33 | 6 | | Стан. правленіе, одно 2-хъ клас., 3 мужскихъ и 1 женское учил., одно иногор. и 2 церк.-прих. уч., ссудо-сбер. т-во, библ.-читальня. | 146 | 33 | — | 25 Старо-минская Ейск. ж. дор. | Новоминск. почт.-телегр. отдѣлен. |
| 3 уч. Ейск. отд. | Ейск. | 24 | 3 уч. Ейск. окр. | 4 | 2 Ейск. | 3 уч. 3 окр. | 21 | 30 | 6 | | Стан. правленіе, Ссудо-сберегат. товарищес., 2-хъ клас. уч., церк.-приход. школа. | 180 | 26 | — | 3 Крылов. Вл. ж. д. | Екатеринов. почт.-телегр. отдѣлен. |
| 4 уч. Лаб. отд. | Лаб. | 25 | 4 Арм. | 6 Лаб. | 2 Лаб. | 3 уч. | Лаб. | 11 | 7 | | Вол. правленіе. Общ. взаим. кр., 3 аптекарск. магазина, винокурен., гвоздиль и поташ. заводы, 3 училища. | 180 | 35 | — | 14 Отрадо-Куб. Вл. ж. д. | Мѣстное почт. отдѣл. |
| 3 уч. Там. отд. | Там. | 1 | 7 уч. Екат. окр. | 4 уч. Там. отд. | 2 Там. | 4 уч. 1 окр. | 20 | 35 | 8 | | Станичн. правл., 2-хъ клас., одноклассное, женск. одноклъ. и церк.-прих. училища, почт.-тел. отд. | 36 | 38 | — | 36 Екатеринод. | Мѣстное почт.-телегр. отдѣленіе. |
| 4 уч. Там. отд. | Там. | 3 Там. | 2 Темр. | 5 Там. | 2 Там. | 4 | 24 | 35 | 8 | | Станичн. правл., 2-хъ клас. училище и ссудо-сберегат. т-во. | 85 | 36 | — | 85 Екатеринод. Вл. ж. д. | Гривенское почт. отд. |
| 4 уч. Кавк. отд. | 2 Ейск. | 12 | 3 уч. Арм. окр. | 1 уч. Кавк. отд. | Кавк. | 6 уч. 3 окр. | Кавк. | 17 | 2 | | Сел. правл. и одноклас. училище. | 90 | 51 | 3 | 8 Ладожская. Вл. ж. д. | Ладожское почт.-телегр. отдѣл. |
| 3 уч. Ейск. отд. | Ейск. | 7 | 3 | 4 | 2 Ейск. | 3 | 5 | 31 | 6 | | Хуторск. правл., церк.-приходск. школа и ссудо-сберегат. т-во. | 175 | 55 | — | 25 Крылов. Вл. ж. д. | Екатеринов. почт.-телегр. отдѣлен. |
| 3 уч. Ейск. отд. | Ейск. | 7 | 3 | 4 | 2 | 3 уч. 3 окр. | 21 | 31 | 6 | | Станичн. правл., 2-хъ клас. муж. и одноклъ. жен. училище. | 179 | 42 | — | 18 Крылов. Вл. ж. д. | Екатеринов. почт.-телегр. отдѣлен. |
| 3 уч. Кавк. отд. | Ейск. | 6 | 6 | 2 | Кавк. | 3 уч. 3 окр. | 18 | 9 | 7 | | Стан. правленіе, почт.-тел. отдѣл., Благочинный 6 окр., кредитное товарищ., общ. взаимн. кредита, обществен. собраніе, станц. Ея, войсков. пріемн. покой, электро-біографъ, вольн. аптека и аптекар. магаз., 2-хъ клас. 6-ть годич. учил., 4—однокл. муж. и 2 жен. уч. | 180 | 55 | — | 1 Ея, Вл. ж. д. | Новопокров. почт.-телегр. отдѣлен. |

| №№ по порядку | Названіе населеннаго мѣста. Сверху его—общее число десятинъ земельнаго довольствія. Подъ нимъ—общее число душъ всего населенія. Въ скобкахъ—указаніе, если административно причисленъ къ иному мѣсту (не имѣя своего правленія). | Зэмельное довольствіе въ десятинахъ: Число паевыхъ надѣловъ. | Пахоты | Сѣнокосу | Выпасу (толоки или выгона) | Лѣса, садовъ и кустарника | Плавней и болотъ | Иныхъ угодій | НАВЕЛЕНІЕ: Число дворовъ (домохозяйствъ): Коренныхъ жителей | Иногородн. жителей | Число душъ: Коренныхъ жителей м. | ж. | Иногороднихъ: Осѣдло живутъ м. | ж. | Временно прож. м. | ж. | Національность коренныхъ жителей | Вѣроисповѣданіе коренныхъ жител. | АДМИНИСТРАТИВНОЕ ПОДЧИНЕНІЕ: Какого администр. участка и какого управленія Отдѣла. | Какого призывн. уч. по отбыв. воинской повинности. | Какого Округа православнаго благочинія. | Какого участка и Суд.-Миров. Округа. | Какого Суд.-Слѣдст. участка. | Какого податного участка. | Какого акцизнаго участка. | Какого медицинскаго участка. | Какого ветеринарнаго участка. | Какого Инспекторскаго района, дир. Нар. уч. | Административныя учрежденія и лица, а также другія достопримѣчательн., если таковыя имѣются здѣсь. | Разстояніе въ верстахъ: Отъ гор. Екатеринодара. | Отъ Управл. Отдѣла | Отъ своей волости. | Отъ ближайшей ж. дор. станціи, и назв. ея. | Почтов. адресъ (куда направл. корреспонденція) и отмѣтка есть-ли телеграфъ. |
|---|---|---|---|---|---|---|---|---|---|---|---|---|---|---|---|---|---|---|---|---|---|---|---|---|---|---|---|---|---|---|---|---|---|---|
| 1 | 2 | 3 | 4 | 5 | 6 | 7 | 8 | 9 | 10 | 11 | 12 | 13 | 14 | 15 | 16 | 17 | 18 | 19 | 20 | 21 | 22 | 23 | 24 | 25 | 26 | 27 | 28 | 29 | 30 | 31 | 32 | 33 | 34 | 35 |
| 385 | 11562 дес. Новоплатнир. ст. 3560 душъ. (бывш. Челбасскій х.). | 1015 | 11375 | 32 | 50 | 22 | 94 | — | 564 | 151 | 1800 | 1752 | 475 | 397 | 569 | 567 | Рус. | Прав. | 2 уч. Ейск. отд. | 1 Ейск. | 4 | 3 уч. Ейск окр. | 2 уч. Ейск отд. | 2 уч. Ейск. отд. | 3 уч. 3 окр. | 3 уч. Ейст. отд. | 32 | 9 | Ст. прав., ссудо-сб. тов., 2-хъ кл. уч., жен. уч., 1 кл. уч., цер пр. школа, аптека. | 120 | 25 | — | 18 Хутор. | Крымское почт. отд. |
| 386 | 1659 д. 900 к. с. Новораевскій хут. 471 душа. | 118 | 500 | — | 20 | 10 | 1129 900 к. с. | — | 48 | 5 | 188 | 182 | 17 | 6 | 44 | 34 | Рус. | Прав. | 2 Там. | Там. | 19 | 2 Там. | 6 Екат | 1 Там. | 6 уч. 1 окр. | 1 | 39 | 10 | Хут. правл. и училище. | 45 | 47 | 12 | 15 Ильская Вл. ж. д. | Мингрельс почтов. отд. |
| 387 | 14461½ дес. Новороговская ст. 4961 душа. | 692 | 10000 | 1450 | 2300 | 303½ | 408 | — | 417 | 124 | 1223 | 1199 | 475 | 499 | 830 | 735 | Рус | Прав. | 3 Ейск. | Ейск. | 7 | 3 Арм. | 3 Ейск | 2 Ейск. | 3 уч. 3 окр. | 5 | 31 | 6 | Ст. правл., 2-хъ классное и церковно-приходск. школы. | 238 | 105 | — | 35 Бѣлогл. В. ж. д. | Егорлыкск. поч.-тел. к. |
| 388 | 42677 д. 906 к. с. Новорождеств. от 15033 души. | 2690 | 23910 | 2900 | 13647 | 700 | — | 1520 906 к. с. | 1686 | 237 | 4637 | 4788 | 1029 | 1037 | 2167 | 1375 | Рус. | Прав. | 1 уч. Кавк. отд. | Ейск. | 6 | 6 Арм. | 5 Кавк. отд. | Кавк отд | 3 уч. 3 окр. | 21 | 6 | 9 | Новорождеств. ссудо-сбер. т-во, ст. правл., 2-хъ кл. учил. | 115 | 77 | - | 5 Челбасъ | Челбасск. п.-т. к. |
| 389 | 1980 д. 20 кв. с. Новороманов. ст. 918 душъ. (быв. х. Николаевск.). | 164 | 1168 12 к. с. | — | 792 8 к. с. | 3 | — | 77 | 81 | 40 | 289 | 278 | 55 | 150 | 25 | 30 | Рус. | Прав. | 3 Кавк. | Ейск | 6 | 6 | 3 | Кавк. | 6 уч. 3 окр. | Кавк. | 1 | 7 | Ст. правл., школа и церковь. | 56 | 68 | — | 10 Парош. | Терновск. п.-т. от. |
| 390 | 600 дес. Новоселовск. сел. 420 душъ. (Прич. къ вол. Братск.). | — | 410 | — | 188 | — | 50 | 12 | 83 | — | 195 | 200 | — | — | 11 | 14 | Нѣм. | Лют. | 4 Кавк. | 2 Ейск. | 23 | 3 Арм. | 1 Кавк. | 1 Кавк. | 6 | — | 17 | 2 | — | 90 | 78 | 5 | 6 Ладожс. | Ладожск. п. к. |
| 391 | 2736 дес. Новосергіев. ст. 762 души. | 179½ | 1802½ | 25 | 798½ | — | — | 109 ¾ к. с. | 115 | 6 | 833 | 354 | 25 | 22 | 13 | 15 | Рус. | Прав. | 3 Ейск. | Ейск. | 7 | 3 Ейск. | 4 Ейск. | 2 Уман. | 3 уч. 3 окр. | Ейск. | 30 | 6 | Ст. правленіе, 1 кл. мужск. и 1 кл. женское учил. | 200 | 45 | 150 | 20 Кущев. В. ж. д. | Екатерин. п. т. о. |
| 362 | 7964 д. 764 кв. с Новосуворовс. ст. 2938 душъ. | 490 | 7515 664 к. с. | — | 427 | — | 21 1500 к. с. | — | 566 | 318 | 763 | 792 | 603 | 445 | 168 | 167 | Рус. | Прав. | 1 Екат. | Екат. | 1 | 5 уч. Екат. | 2 уч. Кавк | Екат. | 3 уч. 3 окр. | 16 | 3 | 2 | Ст. правл. и однок уч | 80 | 80 | 80 | 2 Выселк. В. ж. д. | Выселковск. п. т о. |
| 393 | 999 дес. Новосевастоп. вол. 1631 душа. | 298 | 639 | - | 60 | — | — | — | 225 | 36 | 707 | 630 | 136 | 121 | 18 | 19 | Рус. | Прав. | 1 уч. Екат. отд. | Екат. | 15 ок. | 6 Екат. | 3 Майк. | Екат. | 4 уч. 2 окр. | Екат. | 18 уч. | 1 | Вол. правлен., одноклас. учил. М. Н. П. | 60 | 60 | — | 20 Усть-Л. | Усть-Лаб. п. т. о. |
| 394 | 25623 д. 923 кв. с. Новотитаровс. ст. 17121 души. | 3645 | 24444 | 555 | 354 | 10 | 260 823 к. с. | — | 1630 | 390 | 6029 | 5838 | 1084 | 973 | 1619 | 1581 | Рус. | Прав. | 1 уч. Екат. | Екат. | 2 | 7 уч. Екат. | 2 уч. Екат. | Екат. | Екат. | Екат. | 1 | 9 | Ст. правл., 2-хъ кл. уч., два 1 кл. уч., двѣ церкви, ссудо-сбер. т-во, пять паров. мук. мельницъ. | 25 | 25 | — | 1 Новотитар. Черн., К. ж. ж. д. | Мѣстное почтов. отд. |
| 395 | 535 дес. Нов пѣховск. пос. 141 душа. (Прич. къ вол. Ванновск.) | — | 494 | — | 35 | — | — | 6 | — | 13 | — | — | 43 | 67 | 13 | 18 | Нѣм. | Лют. | 4 Кавк. | 3 Ейск. | — | 3 Арм. | 1 Кавк. | Кавк. | 6 уч. 3 окр. | 17 | 2 | — | — | 113 | 35 | 8 | 12 Гречеш | Тифлисск. поч. отд |

| №№ по порядку. | Названіе населеннаго мѣста. Сверхъ его—общее число десятинъ земельнаго довольствія. Подъ нимъ—общее число душъ всего населенія. Въ скобкахъ—указаніе, если административно причислень къ иному мѣсту, (не имѣя своего правленія). | Земельное довольствіе въ десятинахъ. Число паевыхъ надѣловъ. | Пахоты. | Сѣнокосу. | Выпасу (толоки или выгона). | Лѣса, садовъ и кустарника. | Плавней или болотъ | Иныхъ угодій. | НАСЕЛЕНІЕ. Число дворовъ (домохозяйствъ) Коренныхъ жителей. | Иногородн. жителей. | ЧИСЛО ДУШЪ. Коренныхъ жителей. М. | Ж. | Иногородныхъ. Осѣдло живутъ. М. | Ж. | Временно прож. М. | Ж. | Національность коренныхъ жителей. | Вѣроисповѣданіе коренныхъ жител. |
|---|---|---|---|---|---|---|---|---|---|---|---|---|---|---|---|---|---|---|
| 1 | 2 | 3 | 4 | 5 | 6 | 7 | 8 | 9 | 10 | 11 | 12 | 13 | 14 | 15 | 16 | 17 | 18 | 19 |
| | 38168 дес. | | | | | | | | | | | | | | | | | |
| 396 | Новотроицкая ст. 14138 душъ | 2730 | 28657 | — | 8840 | 134 | 694 | 343 | 1313 | 332 | 5263 | 5229 | 1166 | 1095 | 743 | 642 | Рус, | Прав. |
| | 6068 д. 1200 к. с. | | | | | | | | | | | | | | | | | |
| 397 | Ново-Урупск. вол. 1015 душъ | 534 | - - | 668 1200 к. с | 300 | 5100 | — | — | 98 | — | 464 | 557 | — | — | — | — | Рус. | Прав. |
| | 38606 д. 922 к. с. | | | | | | | | | | | | | | | | | |
| 398 | Новощербинов. ст. 12398 душъ | 1715 | 18356 1200 к. с. | 220 | 9028 1200 к. с. | 3129 192 к. с. | 1357 123 к. с. | 1515 607 к. с. | 1365 | 186 | 4510 | 4919 | 767 | 709 | 781 | 712 | Рус. | Прав. |
| | 1920 дес. | | | | | | | | | | | | | | | | | |
| 399 | Новоясенская ст. (бывш. Старовел. хут.) 1293 души | 170 | 906 | — | 453 | — | — | 561 | 180 | 39 | 560 | 547 | 54 | 49 | 35 | 47 | Рус. | Прав. |
| 400 | Нѣмецкая колонія 364 души (Адм. прич. къ вол. Ѳед.) | (Въ общ. | влад | ѣн, | съ | вол. | ). | | 44 | — | 184 | 180 | — | — | — | — | Рус. | Прав. |
| | 100 дес. | | | | | | | | | | | | | | | | | |
| 401 | Олейниковъ ст. . 90 душъ (Прич. къ Гусаро. вол.) | — | 90 | — | 10 | — | — | - | 13 | 1 | — | — | 43 | 44 | 1 | 2 | Рус. | Прав. |
| | 13545 дес. | | | | | | | | | | | | | | | | | |
| 402 | Ольгинская ст. . 7724 души | 1173 | 10000 | 350 | 2270 | — | 36 | 889 | 702 | 271 | 2253 | 2264 | 737 | 745 | 854 | 871 | Рус. | Прав. |
| | 5310 дес. | | | | | | | | | | | | | | | | | |
| 403 | Ольгинская вол. . 4758 душъ | 1235 | 3258 | — | 1769 | — | — | 273 | 425 | 131 | 1654 | 1706 | 417 | 400 | 292 | 289 | Рус. | Прав. |
| | 1500 дес. | | | | | | | | | | | | | | | | | |
| 404 | Опочиновскій пос. 526 душъ (Пр. къ Гусаровск. вол.) | — | 1186 | 6 | 300 | 8 | — | — | 110 | 4 | — | — | 250 | 252 | 11 | 13 | Рус, | Прав. |
| | 150 дес. | | | | | | | | | | | | | | | | | |
| 405 | Осадченскій хут. 78 душъ (Пр. къ Вареник. ст. пр.) | — | 125 | 15 | 8 | 2 | — | — | — | 13 | — | — | 40 | 38 | — | — | Рус. | Прав. |
| | 26037 д. 2160 к. с. | | | | | | | | | | | | | | | | | |
| 406 | Отважная ст. . . 5543 души | 1825 | 5000 | 3660 | 2150 | 7940 | 145 | 7142 2160 к. с. | 598 | 208 | 2069 | 2063 | 590 | 586 | 144 | 141 | Рус. | Прав. |
| | 25642 д. 1432 к. с. | | | | | | | | | | | | | | | | | |
| 407 | Отрадная ст. . . 15452 души | 2372 | 13088 800 к. с. | 1806 | 7440 160 к. с. | 163 | — | 3193 472 к. с | 1268 | 795 | 3649 | 3688 | 3284 | 3786 | 814 | 695 | Рус. | Прав. |

| АДМИНИСТРАТИВНОЕ ПОДЧИНЕНІЕ. Какого администр. участка и какого управленія отдѣла. | Какого призывн. уч. по отбыв. воинской повинности. | Какого Округа православнаго благочинія. | Какого участка и суд.-Миров. округа. | Какого Суд.-Слѣдст. участка. | Какого податного участка. | Какого акцизнаго участка. | Какого медицинскаго участка. | Какого ветеринарнаго участка. | Какого Инспекторскаго района, дир. Нар. уч. | Административныя учрежденія и лица, а также другія достопримѣчательности, если таковыя имѣются здѣсь. | Разстояніе въ верстахъ. Отъ гор. Екатеринодара. | Отъ Управл. Отдѣла. | Отъ своей волости. | Отъ ближайшей ж. дор. станціи и назв. ея. | Почтов. адресъ (куда направл. корреспонденція и отмѣтка есть-ли телеграфъ. |
|---|---|---|---|---|---|---|---|---|---|---|---|---|---|---|---|
| 20 | 21 | 22 | 23 | 24 | 25 | 26 | 27 | 28 | 29 | 30 | 31 | 32 | 33 | 34 | 35 |
| 2 уч. Лаб. отд | Лаб. | 108 | 7 уч. Арм. окр. | 5 уч. Лаб. отд. | 1 уч. Лаб. отд. | 3 уч. 3 окр. | 10 | 12 | 7 | Ст. правл., пять начал. уч., кр-т-во, о-во вз. кр., участк. начальн. | 208 | 64 | — | 7 Егорл. | Мѣстное поч. отд. |
| 3 уч. Бат. | Лаб | 11 | 2 уч. Арм. | 6 | 2 | 5 | 11 | 24 | 5 | Вол. правл. | 180 | 100 | — | 100 Невин. | Зеленчукск почт. отдѣл |
| 1 уч Ейс. отд. | Ейск | 5 окр. | 4 уч.. | 1 уч. | 1 уч. Ейск. отд. | 3 уч. | 4 уч. | 28 уч, | 6 | Ст. правл., благоч. 5 окр., п.-т. о., ссуд.-сб. т-во, 1-е и 2-е 2-кл., 1-е и 2-е 1-кл. муж. уч., 1-е ж. Маріин. и 2-е ж. Екатерин. и цер.-прих. уч. | 180 | 60 | — | 18 Старощерб Ч.-К. ж. д. | Мѣстное поч. отд. |
| 1 уч. Екат. отд. | Екат. | 5 | 4 уч. | 1 уч. | 2 Екат. | 3 | 4 | 28 | 6 | Стан. правл. | 172 | 55 | — | 18 | Новощерб. п.-т. отдѣл. |
| 2 уч. Там. | Там. | 20 | 2 | 4 | — | — | Там. | 39 | — | — | — | 45 | — | 30 Линейн. | Мингрельск. почт. отдѣл. |
| 3 Бат. | Лаб. | 13 | 8 уч. Арм. окр. | 4 Бат. | 5 Бат. | 4 уч. | Бат. | 22 | 3 | — | 190 | 85 | 4 | 25 Овечки. | Безскорбн. п.-т. контора |
| 4 уч. Там. | Там. | 4 окр. | 5 окр Ейск. | 5 уч. Там. отд | 2 | 3 уч. | 8 уч. | 34 | 1 | Ст. правл., 2-кл. муж. уч., иног., церк.-прих. и жен. уч., кр.-т-го | 120 | 80 | — | 2 ч.-К. ж. д. | Бриньковс. п.-т. отдѣл. |
| 2 Бат | Лаб. | 25 | 8 Арм | 3 уч, | Бат. | 1 уч 3 окр. | Невинн. | 22 | 3 | Вол. правл., 1-кл. учил. | 254 | 62 | — | 1 Богосл. | Великоняж. почт. отдѣл. |
| 3 уч. Бат. | Лаб. | 13 | 8 уч. Арм. окр. | 8 уч.. Арм. отд. | 5 Бат. | 4 уч. | Бат. | 22 | 3 | Цер. прих., школ. одноклассн. уч. | 190 | 85 | — | 55 Овечка | Безскорбная поч.-т. кон. |
| 1 уч. Там. | Там. | 27 окр. | 3 уч. Там. окр | 3 Там. | 1 уч. | 5 уч. | — | 38 | 10 | — | 163 | 53 | 13 | 53 Крымск. | Варенинов. п.-т. кон. |
| 3 уч. Лаб. отд. | Лаб. | — | 5 уч. Майк. окр. | 3 уч. Майк. отд. | 2 уч. Лаб. отд. | 6 уч. 2 окр. | 15 | 16 | 5 | Ст. правл., 2 кл. уч. и 2 1-кл. уч., кр. т-во | 216 | 90 | — | 55½ Лабинск Арм.-Т. ж. д | Упорное поч. отдѣл |
| 3 уч. Бат. | Лаб. | 10 | 8 | 4 | 5 | 5 | 7 | 23 | 5 | Ст. правл., 2-кл. уч., 2 камеры суд. слѣд. 4 и 6 уч., 7-й врачеб. пріемн. пок., камера участк. начал. 3 уч. кред. т-во, банкъ о-ва вз. кр., клубъ, частн. прогимн. на средства част. о-ва образован., п.-т. конт., ветер. врачъ 23 участ. | 295 | 53 1/2 | — | 40 Богосл. Вл. ж. д. | Мѣстнак поч.-т. кон |

| № по порядку. | Названіе населеннаго мѣста. Сверхъ его—общее число десятинъ земельнаго довольствія. Подъ нимъ—общее число душъ всего населенія. Въ скобкахъ—указаніе, если административно причислен къ иному мѣсту (не имѣетъ своего правленія). | Земельное довольствіе въ десятинахъ: Число паевыхъ наділовъ. | Пахоты. | Сѣнокосу. | Выпасу (толоки или выгона. | Лѣса, садовъ и кустарника. | Плавней или болотъ. | Иныхъ угодій. | НАСЕЛЕНІЕ. Число дворовъ (домохозяйствъ) | ЧИСЛО ДУШЪ. Коренныхъ жителей. | Иногородн. жителей. | Коренныхъ жителей. М. | Коренныхъ жителей. Ж. | Иногороднихъ. Осѣдло живутъ. М. | Иногороднихъ. Осѣдло живутъ. Ж. | Иногороднихъ. Временно прож. М | Иногороднихъ. Временно прож. Ж. | Національность коренныхъ жителей. | Вѣроисповѣданіе коренныхъ жител. |
|---|---|---|---|---|---|---|---|---|---|---|---|---|---|---|---|---|---|---|---|
| 1 | 2 | 3 | 4 | 5 | 6 | 7 | 8 | 9 | 1 | 11 | | 12 | 13 | 14 | 15 | 16 | 17 | 18 | 19 |
| 108 | 9000 дес. Отрадо-Ольгинск. вол. . . . 4918 душъ. | — | 8258 | — | 526 | 800 | — | — | 562 | 92 | | 1752 | 1680 | 376 | 352 | 391 | 367 | Рус. | Прав. |
| 109 | Отрадо-Ольгинск. пос. . . . . 802 души. (Прич. къ Отрадо-Ольгинской волости). | — | (Въ | общ | емъ | вла | дѣн | іи | 91 | — | | — | — | 141 | 152 | 292 | 217 | Рус. | Прав. |
| 10 | Олифиренков. пос 93 души. (Прич. къ сел. Темнолѣсскому). | 10 | (Въ | общ | емъ сел.) | вла | дѣн | іи | 10 | 2 | | 46 | 34 | 6 | 2 | 3 | 2 | Рус. | Прав. |
| 11 | 32330 д. 651 к. с. Павловская ст. 12962 души. | 1180 | 16863 | 4000 | 9817 651 к. с. | 600 | — | 1050 | 1102 | 297 | | 3080 | 3090 | 1822 | 1182 | 2040 | 2048 | Рус. | Прав. |
| 12 | 5467 дес. Панахесъ аулъ . 1352 души. | 674 | 2030 | 800 | 698 | 1689 | 160 | 145 | 220 | 4 | | 718 | 563 | 17 | 13 | 26 | 15 | Гор. Шап. | Маг. |
| 13 | 7614 дес. Пантелеймон вол. 1075 душъ. | 380 | 400 | 1500 | 1500 | 3909 | 160 | 145 | 209 | 1 | | 549 | 508 | 4 | 2 | 8 | 4 | Рус. | Прав. |

| АДМИНИСТРАТИВНОЕ ПОДЧИНЕНІЕ. Какого администр. участка и какого Управл. Отдѣла. | Какого призывн. уч. по отбыв. воинской повинности. | Какого Округа православн. благочинія. | Какого участка и Суд.-Мировъ. Округа. | Какого Суд.-Слѣдст. участка. | Какого податного участка. | Какого акцизнаго участка. | Какого медицинскаго участка. | Какого ветеринарнаго участка. | Какого Инспекторскаго района дир. нар. уч. | Административныя учрежденія и лица, а также другія достопримѣчательн., если таковыя имѣются здѣсь. | Разстояніе въ верстахъ. Отъ г. Екатеринодара. | Отъ Управл. Отдѣла. | Отъ своей волости. | Отъ ближайшей ж. дор. станціи. и назван. станц. | Почтов. адресъ (куда направл. корреспонденція) и отмѣтка о томъ, есть-ли телеграфъ. |
|---|---|---|---|---|---|---|---|---|---|---|---|---|---|---|---|
| 20 | 21 | 22 | 23 | 24 | 25 | 26 | 27 | 8 | 29 | 30 | 31 | 32 | 33 | 34 | 35 |
| 4 уч. Лаб. отд. | Лаб. | 25 | 4 уч. Арм. окр. | 6 уч. Лаб. отд. | 2 уч. Лаб. отд. | 3 | Лаб. | 11 | 7 | Волости. правл., 2-хъ класс. учил., молитвен. домъ, кредитное т-во, аптекарск. магазинъ маслобойн. заводъ, черепич. и кирпичные заводы, двѣ паров. мельн., обществ. телеф. соединен. съ сел. Михайловскимъ. | 175 | 40 | — | 10 Отрадо-Кубанс. Вл. ж. д. | Новомихайловское поч. отд. |
| 4 Лаб. | Лаб | 25 | 4 Арм. | 6 Лаб. | 2 Лаб. | 3 | Лаб. | 11 | 7 | Приставъ, училище, торгов. рынокъ, центральн. ст. части. телеф. сѣти. | 165 | 30 | 10 | 10 Отрадо-Кубанс. | Отрадо-Кубанссое п. о. |
| 3 Майк. | 1 Майк. | 26 | 1 Майк. | 1 Майк | Майк. | 2 уч. 2 орк. | — | 19 | — | — | 209 | 65 | 3 | 66 Майкоп. Арк.-Т. ж. д. | Майкопская п.-тел. кон. |
| 3 уч. Ейск. отд. | Ейск | 24 | 3 | 3 | 2 | 3 | 21 | 32 | 6 | Станичн. правл., пріемн. покой, высш. нач. уч., 9 муж. и 3 жен. однокласс. уч. и одна церк.-прих. школа, об-во образованія, контора нотаріуса, ссудо-сбер. т-во, отдѣл. Азов. Дон. коммерч. банка, клубъ. об-во вз. кред., врачъ 21 уч., ветер. врачъ 32 уч., почтово-телегр. контора, акцизн. контроль. 3 окр. уч., телефонъ, обществ. кирпич. заводъ, двѣ желѣзнодор. станціи Сосыка. Вкл. ж. дор. и Сосыка—Ейскъ, Ейск. жел. дор. | 167 | 35 | — | 2 Сосыка. | Павловская п.-тел. конт. |
| 2 уч. Екат. отд. | Ейск | — | 4 Екат. | 1 Екат. | Екат. | 7 уч. 1 окр. | Екат. | 4 | — | Шапсугское аул. правл. и ауль. уч. | 25 | 25 | — | 15 Екатеринод. Вл. ж. д. | Екатеринод. п.-тел. кон. |
| 3 уч. Бат. отд. | Лаб. | Лаб. | 2 | 6 | Бат. | 2 | 11 | 24 | 5 | Вол. правл., приходская школа, церковь. | 337 | 83 | — | 124 Невинномыс. | Зеленчукск. поч. отд. |

| № по порядку. | Названіе населеннаго мѣста. Сверху его общее число десятинъ земельнаго довольствія. Подъ нимъ—общее число душъ всего населенія. Въ скобкахъ—указаніе, если административно причислен къ иному мѣсту (не имѣетъ своего правленія). | Земельное довольствіе въ десятинахъ. | | | | | | | НАСЕЛЕНІЕ. | | | | | | | | | |
|---|---|---|---|---|---|---|---|---|---|---|---|---|---|---|---|---|---|
| | | Число паевыхъ надѣловъ. | Пахоты. | Сѣнокосу. | Выпасу (толоки или выгона). | Лѣса, садовъ и кустарника. | Плавней или болотъ. | Иныхъ угодій. | Число дворовъ (домохозяйствъ) | ЧИСЛО ДУШЪ. | | | | | | Національность коренныхъ жителей. | Вѣроисповѣданіе коренныхъ жител. |
| | | | | | | | | | | Коренныхъ жителей. | Иногородн. жителей. | Коренныхъ жителей. | | Иногородныхъ. | | | |
| | | | | | | | | | | | | | | Осѣдло живутъ. | | Временно прож. | |
| | | | | | | | | | | | | м. | ж. | м. | ж. | м. | ж. |
| 1 | 2 | 3 | 4 | 5 | 6 | 7 | 8 | 9 | 10 | 11 | 12 | 13 | | 14 | 15 | 16 | 17 | 18 | 19 |
| 14 | 21930 дес. Пашковская ст. . 19313 душъ. | 2925 | 18951 | 280 | 1418 | 127 | 404 | 800 | 1820 | 319 | 6200 | 6303 | | 1107 | 1208 | 2346 | 2149 | Рус. | Прав. |
| 15 | 12521 дес. Пензенская ст. . 3899 душъ. | 788 | 3872 | 1103 | 510 | 6180 | 200 | 651 | 467 | 52 | 1247 | 1179 | | 213 | 203 | 536 | 511 | Рус. | Прав. |
| 16 | 294 д. Перевальное сел. 401 душа. (Прич. къ Елисавет. вол.) | — | 139 | 155 | — | — | — | — | — | 43 | - | — | | 197 | 189 | 11 | 4 | Арм. | Арм. Григ. |
| 17 | 26359 д. 1440 к. с. Передовая ст. . . 7799 душъ | 1600 | 4350 | 6000 | 2500 | 7720 | 60 | 4129<br>1440 | 875 | 283 | 2750 | 2776 | | 994 | 872 | 212 | 195 | Рус. | Прав. |
| 18 | 22767 дес. Переправная ст. 7813 душъ. | 1065 | 6400 | 5210 | 3849 | 5489 | 319 | 1500 | 633 | 496 | 1812 | 1908 | | 1574 | 1569 | 500 | 455 | Рус. | Прав. |
| 19 | 34888 дес. Переяславская ср. 9953 души. | 1727 | 27227 | 374 | 4020 | 21 | 2746 | — | 940 | 192 | 3065 | 3068 | | 1339 | 1318 | 569 | 594 | Рус. | Прав. |
| 20 | 327 дес. Перумовское сел. 203 души, Прич. къ вол. Беноково). | 73 | 150 | 20 | 23 | 134 | – | — | 27 | 8 | 80 | 79 | | 15 | 15 | 6 | 8 | Рус. | Прав. |
| 21 | 29685 дес. Петровская ст. . 18984 душъ. | 3269 | 18100 | 5727 | 2125 | – | 3733 | — | 1909 | 264 | 7080 | 7105 | | 1615 | 1552 | 859 | 823 | Рус. | Прав. |
| 22 | 28835 дес. Петропавловск. ст. 22391 души | 2600 | 21000 | — | 5800 | 291 | 87 | 1657 | 1724 | 1122 | 4790 | 4984 | | 4231 | 4011 | 2836 | 2039 | Рус. | Прав. и Іуд. |
| 23 | 1896 д. 576 к. с Пиленко сел. . . 375 душъ. (прич. къ Джигин. вол.). | — | 500 | 21½ | 384½ | 14 | 396<br>576<br>к. с. | 80 | 28 | 17 | 67 | 65 | | 60 | 54 | 78 | 56 | Нѣм. | Еван.-лют. |

| АДМИНИСТРАТИВНОЕ ПОДЧИНЕНІЕ | | | | | | | | | | Административныя учрежденія и лица, а также другія достопримѣчательности, если таковыя имѣются здѣсь | Разстояніе въ верстахъ | | | | Почтов. адресъ (куда направл. корреспонденція и отмѣтка есть-ли телеграфъ |
|---|---|---|---|---|---|---|---|---|---|---|---|---|---|---|---|
| Какого администр. участка, и какого Управленія Отдѣла | Какого призыв. уч. по отбыв. воинской повинности | Какого Округа православ. благочинія. | Какого участка по Суд. Миров Округа | Какого Суд.-Слѣд. участка | Какого податного участка | Какого акцизнаго участка | Какого медицинскаго участка | Какого ветеринарнаго участка | Какого Инспекторскаго района дир. нар. уч. | | Отъ г. Екатеринодара | Отъ Управл. Отдѣл. | Отъ своей волости. | Отъ ближайш. ж. дор. станціи и названіе станціи | |
| 20 | 21 | 22 | 23 | 24 | 25 | 26 | 27 | 28 | 29 | 30 | 31 | 32 | 33 | 34 | 35 |
| 2 Екат. | Екат. | 1 | 3 Екат. | 4 Екат. отд. | Екат. | 5 окр. 10 ок. | — | 1 | 2 | Ст. правл., муж. прог., три 2-хкл. уч., два 1 кл. муж. уч., одно 1 кл. жен. уч. двѣ ц.-пр. шк., об. вз. кр., ссудосб. тов., и.-т. к., конт. нотар. и войск. инструкт. сад. и виногр. | 9 | 9 | - | 3 Пашк. Вл. ж. д. | Пашковское п. т. о. |
| 3 уч. Екат. отд. | Екат. | 17 | 4 Екат. | 4 Екат. | Екат. | 7 уч. | Екат. | 3 уч. | 10 | Ст. правл., 2-хкл. уч., цер.-пр. школа, и ссудосб. тов. | 39 | 40 | — | 39 Екат. | Алексѣевск. Гор. Ключъ. |
| 4 уч. Майк. отд. | Майк. | — | 1 уч. Майк. окр. | 6 уч. Майк. окр. | Майк. | 7 уч. 2 окр. | Майк. | Майк. | 1 | — | 120 | 117 | 20 | 27 Гойск. Арм.-Т. ж. д. | Туапсинск. почт.-т. к. |
| 3 Бат. | Бат. | 11 | 2 Арм. | 6 | Бат. | 5 | 7 | 23 | 3 | Ст. правл., двухкласс., одноклас. училища. | 300 | 65 | — | 70 Невинномысск. | Удобное поч. отд. |
| 3 уч. Майк. отд. | 1 | 14 | 5 | 4 | Майк. | 2 | 9 | 20 | 4 | Ст. правл.. 2-хкл. уч., жен. уч., цер.-пр. уч., пріемн. пок., 9 уч., кред. тов. | 226 | 74 | — | 86 Лабин. Ар.-Т. ж. д. | Мѣстное поч. отд. |
| 1 Кавк. отд. | 2 Ейск. | 22 | 5 Ейск. | 3 Кавк. | Кавк. | 3 | 8 | 5 | 9 | Ст. правл., ссудосб. т., 2 церкви, двухкл. уч., два однокл. жен. бл. об. уч., цер.-пр. шк. магаз., ремесл. отд., одно двухклассное, одно 1 кл. уч. | 96 | 170 | — | 5 Брюх. Чер.-К. ж. д. | Брюховецк. поч.-т. конт |
| 3 уч. Майк. отд. | Майк. отд. | 14 | 5 уч. Майк. окр. | 4 уч. Майк. отд | Майк. | 2 окр. | Майк. | 20 | 4 | Сельск. правл. и жин. учил. | 200 | 62 | 5 | 25 Лабинская | Костромск. пот. отд. |
| 3 уч. Там. отд. | Там. | 20 | 2 Тем. | 6 Там. отд. | 2 Там. | 5 | — | 36 | 8 | Ст. правл., кред. и тел.-хоз. т-ва два 2-хкл. муж. и жен, и 4 однокл. уч. и перк. прих. школа. | 105 | 25 | — | 35 до ст. Полтав. | Мѣстное поч. отд. |
| 1 уч. Майк. отд. | Майк. | 12 окр. | 5 уч. Арм. окр. | 5 уч. Майк. отд. | Майк. | 4 уч 2 окр. | 14 | 14 | 7 | Ст. правл., высш. нач. уч., 7 однок уч. ц.-пр. шк., общ. соб., об. вз. кр., кр. тов. 2 церк. 1 синагога, обществ. больн. | 120 | 60 | — | 20 отъ ст. Курган Арм. Т. ж. д. | Мѣстное почт. отд. |
| 1 уч. Там. отд. | Там. | — | 3 уч. | 3 уч. | Там. | 38 | Там. | 38 | 10 | Сел. правл., начальное народн. 1-клас. учил. | 450 | 75 | 5 | 40 Тонел. | Джигинско поч. отд. |

| № по порядку. | Названіе населеннаго мѣста. Сверхъ сего—общее число десятинъ земельнаго довольствія. Подъ нимъ—общее число душъ всего населенія. Въ скобкахъ—указаніе если административно причислен къ иному мѣсту, не имѣя своего правленія). | Земельное довольствіе въ десятинахъ. | | | | | | | НАСЕЛЕНІЕ. | | | | | | | | | |
|---|---|---|---|---|---|---|---|---|---|---|---|---|---|---|---|---|---|
| | | | | | | | | | Число дворовъ (домохозяйствъ) | ЧИСЛО ДУШЪ. | | | | | | Національность коренныхъ жителей. | Вѣроисповѣданіе коренныхъ жител. |
| | | | | | | | | | | Коренныхъ жителей. | | Иногородныхъ. | | | | | |
| | | | | | | | | | | | | Коренныхъ жителей. | | Осѣдло живутъ | | Временно прож. | | | |
| | | Число паевыхъ надѣловъ. | Пахоты. | Сѣнокосу. | Выпасу (толоки или выгона). | Лѣса, садовъ и кустарника. | Плавней или болотъ | Иныхъ угодій. | | | Иногородн. жителей. | М. | Ж. | М. | Ж. | М. | Ж. | | |
| | 2 | 3 | 4 | 5 | 6 | 7 | 8 | 9 | 10 | 11 | | 12 | 13 | 14 | 15 | 16 | 17 | 18 | 19 |
| 24 | 19984 дес. Пластуновская ст. 11260 душъ | 2109 | 16694 | 507 | 1526 | 7 1/2 | 319 1/2 | 880 | 1191 | 386 | 3816 | 4062 | 1081 | 997 | 606 | 691 | Рус. | Прав. |
| 25 | 922 дес. Пластуновскій х. (прич. къ ст. Пластунов.) 432 души | 94 | 752 | 26 | 40 | — | 43 | 61 | 53 | 6 | 187 | 173 | 18 | 20 | 12 | 22 | Рус. | Прав. |
| 26 | 25123 дес. Платнировск. ст. 12934 душъ | 2612 | 23406 | 16 91 | — | 26 | — | — | 1390 | 296 | 4712 | 5083 | 1113 | 1087 | 471 | 368 | Рус | Прав |
| 27 | 12632 дес. Плоская ст. . . 2430 душъ (быв. х. Староворсун.) | 467 | 8850 | 637 | 3100 | 45 | — | — | 268 | 36 | 857 | 84. | 213 | 216 | 124 | 178 | Рус | Прав |
| 28 | 414 дес. Погуляевъ посел. 248 душъ (быв. Хатаевскій, адм. прич. къ ст. Махошев.) | — | 275 | 142 | 75 | 40 | — | — | — | 38 | — | — | 130 | 118 | — | — | Рус. | Прав |
| 29 | 27805 дес. Подгорная ст . 10430 душъ | 1375 | 5370 | 1000 | 2400 | 4843 | — | 5192 | 1000 | 700 | 2683 | 2643 | 2355 | 2205 | 245 | 270 | Рус | Прав. |
| 30 | 81 д. 910 к. с. Подгорный посел. (причисл. къ вол. Кудакинской). 151 душа | 5 | 81 910 к. с. | — | — | — | — | — | 5 | — | 75 | 76 | — | — | — | — | Рус. | Прав. |
| 31 | Подперевальн. х. 39 душъ (прич. къ сел. Пятигор.) | Въ общемъ владѣніи. | | | | | | — | — | 7 | — | — | 21 | 18 | — | — | Арм. | Арм.-Григ. |
| 32 | 123 дес. Покровскій женск. монастырь . . 159 душъ (Прич. къ ст. Динской). | — | 123 | — | — | — | — | — | 1 | — | 9 | 150 | — | — | — | — | Рус. | Прав. |
| 33 | 237 д. 551 к. с. Покровскій пос. . 211 душъ. (прич. къ вол. Кудакин.) | 16 | 237 551 к. с. | — | — | — | — | — | 16 | — | 108 | 108 | — | — | — | — | Рус. | Прав. |

| АДМИНИСТРАТИВНОЕ ПОДЧИНЕНІЕ. | | | | | | | | | | | Разстояніе въ верстахъ. | | | | Почтов. адресъ (куда направл. корреспонденція) и отмѣтка есть-ли телеграфъ. |
|---|---|---|---|---|---|---|---|---|---|---|---|---|---|---|---|
| Какого администр. участка и какого управленія отдѣла. | Какого призывн. уч по отбыв. воинской повинности. | Какого Округа православнаго благочинія. | Какого участка Суд.-Мирон. Округа | Какого Суд.-Слѣдст. участка. | Какого податного участка. | Какого акцизнаго участка. | Какого медицинскаго участка. | Какого ветеринарнаго участка. | Какого Инспекторскаго района, дор. Нар. уч. | Административныя учрежденія и лица, а также другія достопримѣчательн., если таковыя имѣются здѣсь. | Отъ гор. Екатеринодара. | Отъ Управ. Отдѣла. | Отъ своей волости. | Отъ ближайшей ж: дор. станціи и нап. ея: | |
| 20 | 21 | 22 | 23 | 24 | 25 | 26 | 27 | 28 | 29 | 30 | 31 | 32 | 33 | 34 | 35 |
| 2 Кавк. | 2 Ейск. | 2 | 5 Екат. | 2 Екат | Кавк. | 1 Екат. | 2 | 1 | 2 | Ст. прав., ссудо-сбер. т-во, высш. нач., три 1-кл. уч., церк.-прих. шк. и иногород уч-ща, хлѣбный рынокъ | 38 | 164 | — | 3 Пласт. | Мѣстное п.-т. отд. |
| 2 Кавк. | 2 Ейск. | 2 | 5 Екат. | 2 Екат. | Кавк. | 1 Екат. | 2 | 1 | 2 | 1-клас. училище, церковно-прих. школа | 47 | 163 | 12 | 9 Пласт. | Пластунов. п. отд. |
| 2 уч. Кавк. отд | Ейск | 2 окр. | 5 уч. Екат. окр. | 4 уч. Кавк. отд. | Кавк. | 3 уч. 1 окр. | 2 | 8 уч. | 2 | Станичн. правл., Канц. 2-го Черн. полка, пріемн. войск. пов. 2-го уч. почт. отд., кр. т-во и с-во вз. кред. 2-хл. уч. | 49 | 41 | — | 2 Пластуновская | Платниров поч. отд. |
| 3 Ейск. | 1 Ейск | 7 | 6 Арм. | 3 Ейск | 2 Ейск | 3 | 5 | 31 | 6 | Станичное правленіе 2-хъ классн. училище | 190 | 100 | — | 25 Бѣло-глинск. | Бѣлоглинск. п.-т. конт. |
| 3 уч. Майк. | Майк. | 15 | 2 уч. Майк. отд. | 4 уч. Майк. отд. | Майк. | 2 уч. | Майк. | 15 | 4 | — | 161 | 43 | 10 | 25 Лабин. А.-Т. ж. дор. | Костромск. п.-т. отд. |
| 3 уч. Лаб. отд. | 1 уч. Лаб. | 10 окр. | 5 уч. Майк. окр. | 4 уч. Бат. отд. | 2 уч. Лаб. отд. | 2 уч. | 7 уч. | 16 | 5 | Ст. правл., 2-кл. уч., два 1-клас. учил. церк.-прих., церковь | 385 | 100 | — | 100 гор. Армав. | Спокойное п. отд |
| 2 Там | Там. | 20 окр. | 4 Темр. | 3 Там. | 1 Там. | 6 уч. | 1 уч. | 39 уч. | 10 | — | 99 | — | 1/2 | 13 Крымс. | Кудакинск п.-т. отд. |
| 3 Екат. | Екат. | 17 ок. | 4 | 4 | Екат. | 1 уч. 1 окр. | Екат. | 30 уч | — | — | 77 | 77 | 23 | 63 | Гор. ключч п.-т. конт. |
| 1 уч. Екат отд. | — | 1 | 5 уч Екат. отд. | 2 уч. Екат. отд. | Екат. | 1 окр. 1 уч. | — | — | 2 | Настоятел., казначей | 40 | 40 | — | 10 | Динское поч. отдѣл |
| 2 Там. | Там. | 20 окр. | 4 Тем. | 3 Там. | 6 уч. | 6 уч. | 1 уч. | 39 уч. | 10 | — | 100 | — | 2 | 18 Крымс. | Кудакинск поч. отдѣл |

| №№ по порядку. | Названіе населеннаго мѣста. Сверху его—общее число десятинъ земельнаго довольствія. Подъ нимъ—общее число душъ всего населенія. Въ скобкахъ—указаніе, если административно причисленъ къ иному мѣсту, (не имѣя своего правленія). | Земельное довольствіе въ десятинахъ. Число паевыхъ надѣловъ. | Пахоты. | Сѣнокосу. | Выпасу (толоки или выгона). | Лѣса, садовъ и кустарника. | Плавней или болотъ. | Иныхъ угодій. | НАСЕЛЕНІЕ. Число дворовъ (домохозяйствъ). Коренныхъ жителей. | Иногородн. жителей. | Число душъ. Коренныхъ жителей. м. | ж. | Иногороднихъ. Осѣдло живутъ. м. | ж. | Временно прож. м. | ж. | Національность коренныхъ жителей. | Вѣроисповѣданіе коренныхъ жител. |
|---|---|---|---|---|---|---|---|---|---|---|---|---|---|---|---|---|---|---|
| 1 | 2 | 3 | 4 | 5 | 6 | 7 | 8 | 9 | 10 | 11 | 12 | 13 | 14 | 15 | 16 | 17 | 18 | 19 |
| 434 | 437 дес. Покровскій пос. . 913 душъ. (Прич. къ вол. федоровс.) | — | 277 | 20 | 100 | 17 | 23 | — | 68 | 13 | 386 | 343 | 93 | 84 | 5 | 2 | Рус. | Прав. |
| 435 | 1966 д. 1939 к. с. Понурскій хут. . 763 души. (Прич. къ ст. Андреевск.) | — | 1713 | 29 | 81 | 25 | 106 1342 к. с. | 12 597 к. с. | 92 | — | 395 | 368 | — | — | — | — | Рус. | Прав. |
| 436 | 35191 дес. Полтавская ст. . 18070 душъ. | 3425 | 19858 | — | 7333 | — | 8000 | — | 1917 | 358 | 6046 | 6224 | 2066 | 1911 | 923 | 870 | Рус. | Прав. |
| 437 | 5526 дес. Понежукай аулъ . 2593 души. | 768 | 2107 | 1162 | 768 | 481 | 694 | 314 | 218 | 167 | 843 | 646 | 543 | 551 | 5 | 5 | Горцы | Маг. |
| 438 | 30697 д. 1363 к. с. Поповичевская ст. 11601 душа. | 2205 1/2 | 18696 1320 кв. с. | — | 1500 | — | 824 10 к. с. | 9677 33 к. с. | 1167 | 220 | 3476 | 4024 | 725 | 798 | 1318 | 1260 | Рус. | Прав. |
| 439 | 19179 дес. Попутная ст. . . 11886 душъ. | 1589 | 9750 | 1000 | 4054 | 378 | 50 | 3947 | 978 | 882 | 2722 | 2869 | 2943 | 2891 | 244 | 217 | Рус. | Прав. |
| 440 | 400 дес. Постарнакъ пос. . 219 душъ. (Пр. къ Блечепсин. аулу) | — | 260 | 20 | 100 | — | — | 20 | — | 23 | — | — | 55 | 58 | 46 | 38 | Рус. | Прав. |
| 441 | 24765 дес. Преградная ст. . 4248 душъ. | 1145 | 9000 | 6000 | 3800 | 2040 | 2900 | 1025 | 623 | 77 | 1802 | 1826 | 251 | 258 | 62 | 49 | Рус. | Прав. |
| 442 | 1131 д. 80 кв. с. Преображен. вол. 1408 душъ. (Бывш. хут. Терн.) | 329 | 827 | — | 210 | 6 | 27 80 к. с. | 61 | 220 | — | 669 | 645 | — | — | 47 | 47 | Рус. | Прав. |
| 443 | 22230 дес. Привольная ст. . 6928 душъ. | 1412 | 10725 | 305 | — | — | 11200 | — | 680 | 155 | 2433 | 2504 | 744 | 705 | 268 | 254 | Рус. | Прав. |
| 444 | 2276 дес. Привольный хут. 1317 душъ. | 298 | 2276 | — | — | — | — | — | 181 | 21 | 555 | 567 | 74 | 51 | 45 | 25 | Рус. | Прав. |

| АДМИНИСТРАТИВНОЕ ПОДЧИНЕНІЕ. Какого администр. участка и какого Управ. Отдѣла. | Какого призывн. уч по отбыв. воинск. повинности. | Какого Округа православн. благочинія | Какого участка и Суд-Миров. Округа. | Какого Суд.-Слѣдст. участка. | Какого податного участка. | Какого акцизнаго участка. | Какого медицинскаго участка. | Какого ветеринарнаго участка. | Какого Инспекторскаго района дир. нар. уч. | Административныя учрежденія и лица, а также другія достопримѣчательн., если таковыя имѣются здѣсь. | Разстояніе въ верстахъ. Отъ г. Екатеринодара. | Отъ Управл. Отдѣла. | Отъ своей волости. | Отъ ближайшей ж. дор. станціи и назван. станц. | Почтов. адресъ (куда направл. корреспонденція) и отмѣка естьли телеграфъ. |
|---|---|---|---|---|---|---|---|---|---|---|---|---|---|---|---|
| 20 | 21 | 22 | 23 | 24 | 25 | 26 | 27 | 28 | 29 | 30 | 31 | 32 | 33 | 34 | 35 |
| 2 Там. | Там. | 20 | 4 | 4 | 1 | 1 | — | 39 | 10 | — | 46 | 45 | — | 18 Линейн. Вл. ж. д. | Мингрельск. почт. отд. |
| 3 уч. Там. отд. | Там. | 1 | 7 уч. Екат. окр. | 4 уч. Там. отд. | 2 уч. Там. отд. | 4 | 20 | 35 | 8 | Одноклассн. церк.-прих. школа. | 35 | 50 | 8 | 8 Старовеличк. Черн. К. жел. д. | Новомышастовское почт.-телегр. одѣленіе. |
| 3 уч. Там. отд. | Там. | 20 | 2 уч. Темр. окр. | 6 уч. Там. отд. | 2 уч. Там. отд. | 4 уч. 1 окр. | Там. | 36 | 10 | Станичн. правл., почт. отдѣл., 2-я Кубан. учит. семинарія, мужск. гимназія, ссудо-сбер. т-во, 2-хъ клас. уч., женс. однокл. уч., муж. однокл. ин. умер. дир. Школа уч., восточ. однокл. муж. уч., церк.-приход. школа. | 80 | 14 | — | 1 Полтав. Черн. К. жел. д. | Полтавское почт. отд. |
| 2 Екат. | Екат. | — | 4 Екат. | 4 Екат. | Екат. | 4 | Екат. | 4 Екат. | 1 | Аул. правл., однокл. нормальн. учил. | 43 | 43 | — | 3 Пашков Вл. ж. д. | Пашковское почт. отд. |
| 4 Там. | Там. | 3 | 5 | 6 | 2 | 4 уч. 1 окр. | 8 | 35 | 8 | Станичн. правл., кредитное т-во, высш. нач. уч., жен. однокл. и 4 однокл. мужск. училища. | 61 | 45 | — | 4 Старовеличк. Черн. К. жел. д. | Мѣстное почт. отд. |
| 3 уч. Лаб. отд. | Лаб. | 10 | 5 Майк. | 4 уч. Бат. отд. | 2 Лаб. | 4 уч. 3 окр. | 7 | 23 | 8 | Станичн. правл., почт. отд., высш. начальное учил., кредитное т-во. | 190 | 60 | — | 60 Армав. | Мѣстное почт. отдѣл. |
| 2 Майк. | Майк. | — | 2 Майк. | 2 | Майк. | 14 | 15 | — | 4 | — | 142 | 50 | 3 | 21 Дондук. | Дондуковск. почт. отд. |
| 3 уч. Бат. отд. | Бат. | 11 | 2 Арм. | 6 | 2 | 5 | 11 | 24 | 5 | Станичн. правл., 2-хъ клас. Алексѣев муж. учил., об-во потребит. | 765 | 100 | 3 | 100 Невинномыс. | Зеленчукск. почт. отд. |
| 1 уч. Екат. отд. | Екат. | 15 | 6 Екат. | 3 уч. Майк. отд. | Екат. | 4 уч. 2 окр. | Екат. | 18 | — | Вол. правл., сел. однокл. училище. | 60 | 60 | — | 17 1/2 Усть-Лабинская Вл. ж. д. | Усть-Лабин. почт.-телегр. контора. |
| 1 уч. Ейск. отд. | 1 Ейск. | 4 | 5 Ейск. | 5 уч. Р.н/Д окр. с. | 2 уч. Ейск. отд. | 4 уч. 3 окр. | 4 | 33 | 9 | Станичн. правл., ссудо-сберегат. т-во, 2-хъ клас. и однокл. женск. училище. | 40 | 60 | — | 22 Ольгин. Черн. К. жел. д. | Бриньковск. почт. отд. |
| 2 уч. Лаб. отд. | Лаб. | 8 | 7 уч. Арм. окр. | 5 уч. Лаб. отд. | 1 Лаб. | 1 уч. 3 окр. | 11 | 12 | 7 | Хут. правл., однокл. Минист. уч. | 250 | 40 | 19 | 18 Расшев. Вл. ж. д. | Ново-Александровское почт. отд. |

| №№ по порядку. | Названіе населеннаго мѣста. Сверху его—общее число десятинъ земельнаго довольствія. Подъ нимъ—общее число душъ всего населенія. Въ скобкахъ—указаніе, если административно причисленъ къ иному мѣсту, (не имѣетъ своего правленія.) | Земельное довольствіе въ десятинахъ. Число паевыхъ надѣловъ. | Пахоты. | Сѣнокосу. | Выпасу (толоки или выгону). | Лѣса, садовъ и кустарника. | Плавней или болотъ. | Иныхъ угодій. | НАСЕЛЕНІЕ. Число дворовъ (домохозяйствъ) Коренныхъ жителей. | Иногородн. жителей. | Число душъ. Коренныхъ жителей. м. | ж. | Иногороднихъ. Осѣдло живутъ м. | ж. | Временно прож. м. | ж. | Вѣроисповѣданіе коренныхъ жител. | Національность коренныхъ жителей. |
|---|---|---|---|---|---|---|---|---|---|---|---|---|---|---|---|---|---|---|
| 1 | 2 | 3 | 4 | 5 | 6 | 7 | 8 | 9 | 10 | 11 | 12 | 13 | 14 | 15 | 16 | 17 | 19 | 18 |
| 445 | 3076 дес. 320 к. с. Придорожная ст. 1366 душъ | 211 | 1873 1220 к. с. | — | 560 | 642 1520 к. с. | | — | 155 | 45 | 462 | 428 | 446 | 154 | 137 | 81 | Рус. | Прав. |
| 446 | 9749 дес. Прим.-Ахтарс. ст. 14077 душъ | 778 | 8387 | — | 150 | — | 1237 | 25 | 345 | 1515 | 1194 | 1234 | 4079 | 4172 | 1818 | 1580 | Рус. | Прав. |
| 447 | 845 д. 2306 к. с. Пріазовскій хут. 165 душъ (Пр. къ хут. Бухарив.) | 35 | 775 2306 к. с. | — | 70 | — | — | — | 22 | — | 96 | 79 | — | — | — | — | Рус. | Прав. |
| 448 | 2689 дес. Прохладная вол. 585 душъ | 252 | 63 | 126 | 62 | 2438 | — | — | 85 | 5 | 283 | 264 | 18 | 11 | 6 | 3 | Рус. | Прав. |
| 449 | 37714 д. 1200 к. с. Прочноокопск. ст. 9800 душъ | 2113 | 28220 | — | 6815 | 1790 | — | 889½ | 1225 | 345 | 3488 | 3237 | 763 | 942 | 619 | 651 | Рус. | Стар. |
| 450 | 8027 д. 1605 к. с. Прусская ст. . . . 1615 душъ | 365 | 924 | 2050 | 756 250 к. с. | 4176 250 к. с. | — | 121 1105 к. с. | 185 | 37 | 668 | 676 | 136 | 135 | — | — | Рус. | Прав. |
| 451 | 10564 д. 2150 к. с. Псебайская ст. 5875 душъ. | 406 | 3032 780 к. с. | 1015 | 3177 1420 к. с. | 3290 | — | — | 248 | 632 | 708 | 694 | 1886 | 1333 | 383 | 372 | Рус. | Прав. батп. адвет. и лют. |
| 452 | 2361 дес. Псейтукъ . . . 644 души. (Къ аул. Панахесъ). | 300 | 900 | 603 | 465 | 234 | — | 159 | 102 | 3 | 321 | 286 | 9 | 8 | 13 | 7 | Горцы | Маг. |
| 453 | 79 д. 110 к. с. Псифскій пос. . . 66 душъ (Прич. къ вол. Кудакин). | 10 | 79 110 | — | — | — | — | — | 10 | — | 35 | 31 | — | — | — | — | Рус. | Прав. |

| АДМИНИСТРАТИВНОЕ ПОДЧИНЕНІЕ. Какого администр. участка и какого управленія отдѣла. | Какого призывн. уч. по отбыв. воинской повинности. | Какого Округа православнаго благочинія. | Какого участка Суд.-Миров. Округа. | Какого Суд.-Слѣдст. участка. | Какого податного участка. | Какого акцизнаго участка. | Какого медицинскаго участка. | Какого ветеринарнаго участка. | Какого Инспекторскаго района, дир. Нар. уч. | Административныя учрежденія и лица, а также другія достопримѣчательн., если таковыя имѣются здѣсь. | Разстояніе въ верстахъ. Отъ гор. Екатеринодара. | Отъ Управ. Отдѣла. | Отъ своей волости. | Отъ ближайшей ж. дор. станціи и назв. ея. | Почтов. адресъ (куда направл. корреспонденція) и отмѣтка есть-ли телеграфъ. |
|---|---|---|---|---|---|---|---|---|---|---|---|---|---|---|---|
| 20 | 21 | 22 | 23 | 24 | 25 | 26 | 27 | 28 | 29 | 30 | 31 | 32 | 33 | 34 | 35 |
| 2 уч. Ейск. отд. | 5 уч. | 4 | 5 уч. | 5 | 2 | 3 уч. | — | 29 | 9 | Ст. правленіе, 1 кл. учил. | 100 | 55 | - | 52 Уканск. Ейской ж. д. | Каневская почт. отд. |
| 4 уч. Там. | Там. | 4 | 4 Ейск. окр. | 5 Там. | 2 Там. | 3 | — | 34 | 8 | Казначейст., суд. слѣд. 5 уч., тамож. заст., приставъ, смото. 3 рыб. уч., нотар., об. вз. кр., тов. мел. кр., пресв. об., смѣш. прог. и потреб. лавки, два 2-хкл. уч. и два у кл. жен. уч. | 150 | 96 | — | Прим.-Ахтарс. станц. Ч.К.ж.д. | Пр.-Ахтарс. п. т. к. |
| 1 уч. Ейск. отд. | Екат. | 5 | 4 уч. Ейск. окр. | 1 уч. Ейск. отд. | 1 уч. Ейск. отд. | 3 уч. | 1 | 29 | 6 | — | 260 | 103 | 3½ | 11 Ейская ж. д. | Ейская поч.-т. к. |
| Майк. | Майк. | 26 | 4 Майк. | 1 Майк. | 4 уч. | 2 уч. | Майк. | 19 уч. | 4 | Вол. правл. | 16 | 66 | — | 66 Майкоп. Арм. Т. ж. д. | Майкопъ п.-т. к. |
| 2 уч. Лаб. отд. | 1 Лаб. | 10 | 4 Арм. | 6 Лаб. | 1 Лаб. | 1 уч. | Лаб. | 13 | 3 | Ст. прав., войс. больн., кр. т-во, выс. нач. уч., 5 одноклас. уч., 2 цер.-прих., тал. сѣть, 3 церк., 1 пан. мел. и 1 водян. вольн. анг., библ. чит., поп. о пар. трезв. | 190 | 7 | — | 7 | Армавирск. п. т. к. |
| 4 уч. Майк. | Майк. | 26 | 1 Майк. | 6 уч. | Майк. | 2 | — | 19 | 4 | Стан. правленіе и однокл. уч. | 150 | 33 | | 33 Майкоп. Арм.-Т. ж. д. | Дагестанск. почт. отд. |
| 3 уч. Майк. | Майк. | 14 ок. | 5 уч. Майк. окр. | 4 уч. Майк. отд. | Майк. | 2 окр. | 9 уч. | 20 уч. | 4 | Св. прав., ст.-о., 2-хъ кл. уч., двѣ ц.-прих. шк., 2 цер., кред. тов., три канц.: Вер.: Лабинс., Лаб. и Загд. лѣсн., кон. Куб. охоты, ин. однок. уч., пунк. вет. врачъ 22 уч. | 230 | 107 | 15 | 60 Лабин. Арм. Т. ж. д. | Псебайское почт. отд. |
| 3 уч. Екат. отд. | Екат. | — | 4 Екат. | 1 уч. Екат. | Екат. | 7 уч. 1 окр. | Екат. | 4 | — | - | 29 | 29 | 5 | 21 Екатер. Кл. ж. д. | Екатеринод. п.-т. к. |
| 2 Там. | Там. | 1 Там. | 20 ок. | 4 Там. | 3 Там. | 1 Там. | 3 уч. | 1 уч. | 10 | — | — | — | 5 | 21 Крым. | Кудакинск. поч. отд. |

| №№ по порядку. | Названіе населеннаго мѣста. Сверху его—общее число десятинъ земельнаго довольствія. Подъ нимъ—общее число душъ всего населенія. Въ скобкахъ—указаніе, если административно причислень къ иному мѣсту, (не имѣя своего правленія). | Земельное довольствіе въ десятинахъ. | | | | | | | НАСЕЛЕНІЕ. | | | | | | | | | |
|---|---|---|---|---|---|---|---|---|---|---|---|---|---|---|---|---|---|
| | | | | | | | | | Число дворовъ (домохозяйствъ | ЧИСЛО ДУШЪ. | | | | | | Національность коренныхъ жителей. | Вѣроисповѣданіе коренныхъ жител. |
| | | | | | | | | | | Коренныхъ жителей. | | Иногородн. жителей. | | | | | |
| | | Число паевыхъ паёвовъ. | Пахоты. | Сѣнокосу. | Выпасу (толоки или выгона). | Лѣса, салонъ и кустарника. | Плавней или болотъ | Иныхъ угодій. | | | | Иногородныхъ. | | | | | |
| | | | | | | | | | | | | Осѣдло живутъ | | Временно прож. | | | |
| | | | | | | | | | | м. | ж. | м. | ж. | м. | ж. | | |
| 1 | 2 | 3 | 4 | 5 | 6 | 7 | 8 | 9 | 10 | 11 | 12 | 13 | 14 | 15 | 16 | 17 | 18 | 19 |
| 454 | 320 дес. Пустоселовск. сел. 290 душъ. (Прич. къ Николаев. вол.) | 30 | 190 | 20 | 100 | — | 100 | — | 36 | — | 133 | 157 | — | — | — | — | Рус. | Прав. |
| 455 | 4044 д. 1764 к. с. Пчегатлукай аулъ 1534 души. | — | 1343 | 681 | 956 | 432 | 515 | 117 1764 к. с. | 168 | 29 | 655 | 561 | 118 | 90 | 60 | 60 | Горцы | Маг. |
| 456 | 869 д. 2255 кв. с. Пшекуй-хабль аул. 299 душъ. (Адм. прич. къ Джиджихабльскому аулу) | 97 | 357 1055 кв. с | 46½ | 220 | 183 | 45 | 18 | 35 | — | 157 | 127 | 4 | 5 | 3 | 3 | Горцы | Маг. |
| 457 | 17051 дес. Пшехская ст. . . 3759 душъ. | 878 | 1271 | 2547 | 3000 | 7830 | 486 | 1914 | 533 | 557 | 1360 | 1445 | 1106 | 1153 | 390 | 305 | Рус. | Прав. |
| 458 | 3667 дес. Пшизовскій аулъ 2540 душъ. | 661 | 1580 | 550 | 575 | 560 | 372 | 30 | 206 | 225 | 642 | 578 | 631 | 554 | 69 | 71 | Горцы | Маг. |
| 459 | 469 д. 1200 кв. с. Патигорское сел. 335 душъ. (Прич. къ хут. Есаульи) | 23 | 46 | 128 | 22 | 241 | — | 32 1200 к. с. | 22 | 21 | 72 | 80 | 64 | 69 | 30 | 20 | Рус. | Прав. |
| 460 | 15997 дес. Раевская ст. 5163 души. | 700 | 3363 | 103 | 500 | 6490 | 3644 | — | 470 | 61 | 1451 | 1496 | 936 | 878 | 205 | 197 | Рус. | Прав. |
| 461 | 36161 д. 800 к с. Расшеватская ст. 13848 душъ. | 2698 | 32666 1200 кв. с. | — | 2949 | 11 600 к. с. | — | 534 1400 к. с. | 1316 | 321 | 5070 | 5136 | 1162 | 878 | 974 | 628 | Рус. | Прав. |
| 462 | 7260 дес. Раздольная ст. . 3494 души. | 549 | 4600 | — | 2660 | — | — | — | 374 | 145 | 785 | 945 | 499 | 505 | 379 | 387 | Рус. | Прав. |
| 462 | 394 д. 1200 кв. с. Родіоновскій хут. 307 душъ. (Прич. къ ст. Каменнобродской.) | 60 | 384 1200 кв. с | — | 10 | — | — | — | 28 | 4 | 139 | 148 | 16 | 11 | — | 1 | Рус. | Прав. |

| АДМИНИСТРАТИВНОЕ ПОДЧИНЕНІЕ. | | | | | | | | | | Административныя учрежденія и лица, а также другія достопримѣчательности, если таковыя имѣются здѣсь. | Разстояніе въ верстахъ. | | | | Почтов. адресъ (куда направл. корреспонденція) и отмѣтка есть-ли телеграфъ. |
|---|---|---|---|---|---|---|---|---|---|---|---|---|---|---|---|
| Какого администр. участка и какого Управл. Отдѣла. | Какого призыв. уч. по отбыв. воинской повинности. | Какого Округа православ. благочинія. | Какого участка и Суд.-Миров. Округа. | Какого Суд.-Слѣдст. участка. | Какого податного участка. | Какого акцизнаго участка. | Какого медицинскаго участка. | Какого ветеринарнаго участка. | Какого Инспекторскаго района лар. вар. уч. | | От г. Екатеринодара. | Отъ Управл. Отдѣла. | Отъ своей волости. | Отъ ближайшей ж. дор. станціи. и названіе станц. | |
| 20 | 21 | 22 | 23 | 24 | 25 | 26 | 27 | 28 | 29 | 30 | 31 | 32 | 33 | 34 | 35 |
| Екат. | Екат. | 23 | 6 Екат. | 3 уч. Майк. | Екат. | 4 уч. 2 окр. | Екат. | 21 | 2 | Церковь и церк.-прих. училище. | 60 | 60 | 12 | 9 Усть-Лаба. | Усть-Лабин. почт. отд. |
| 2 уч. Екат. | Екат. | — | 4 Екат. | 4 Екат. | Екат. | 7 уч. 2 окр. | Екат. | 4 | 1 | Аульное правленіе. | 31 | 31 | — | 22 Пашк. Вл. ж. д. | Пашковское почт. отд. |
| 2 уч. Екат. отд. | Екат. | — | 4 уч. Екат. окр. | 1 уч. Екат. отд. | Екат. | 7 уч. 1 окр. | Екат. | 4 | 10 | 1 мечеть. | 36 | 36 | 2 | 16 Пашк. | Пашковское почт. отд. |
| 4 уч. Майк. отд. | Майк. | 16 | 1 уч. Майк окр. | 1 уч. Майк. отд. | Майк. | 2 окр. | Майк. отд. | 21 | 4 | Стан. правленіе, церковь, 2-хъ кл. женск. учил. и одноклас. церк.-приход. учил. | 87 | 35 | — | 11 Бѣлор. Арм.-Т. ж. д. | Бѣлорѣчен. почт. отд. |
| 1 уч. Майк. отд. | Майк. | — | 4 уч. Майк окр. | 5 уч. Майк. отд. | Майк. | 4 уч. 2 окр. | 12 | 18 | 4 | Аульн. прав. 2 мечети. | 102 | 56 | — | 28 Пігпнс. Арм.-Т. ж. д. | Тенгинское почт.-телегр отдѣленіе. |
| 3 уч. Екат. | Екат. | 17 | 4 Екат. | 4 Екат. | Екат. | 7 уч. 1 окр. | Екат. | 3 Екат. | — | Сел. правл., 1-кл. церк.-прих. шк. | 63 | 63 | 15 | 49 Афипск. Вл. ж. д. | Горяче-Ключевое почт. отдѣлен. |
| 1 уч. Там. отд. | Там. | 27 | 3 | 3 | 1 | 8 уч. | 1 | 38 | 10 | Станичн. правл., 2-хъ клас. муж. и однокл. женск. училища. | 129 | 78 | — | 9 Тоннель Вл. ж. д. | Анапская почт.-телегр. контора. |
| 4 уч. Кавк. отд. | 2 Ейск. | 21 | 7 Арм. | 5 Лаб. | Кавк. | 6 уч. 3 окр. | 10 | 12 | 7 | Станичн. правл., 2-хъ клас. учил., общественн. ссудо-сберег. касса. | 253 | 35 | — | 15 Расшев. Вл. ж. д. | Мѣстное почт. отд. |
| 1 уч. Екат. отд. | Екат. | 23 | 6 | 3 | Екат. | 3 уч. | 2 | 2 | 2 | Станичн. правл., учил., церковь, телефонъ на ст. Кирпильскую и Усть-Лабу. | 70 | 70 | — | 9 Станич. Вл. ж. д. | Кореновская почт.-телегр. контора. |
| 2 уч. Лаб. отд. | Лаб. | 8 | 4 Арм. | 6 уч. Лаб. отд. | 1 Лаб. | 3 окр. | 10 | 13 | 7 | Одноклассн. училище. | 229 | 42 | 7 | 17 Егорл.-Изоб. | Новотроиц. почт. отд. |

| №№ по порядку. | Названіе населеннаго мѣста. Сверху его общее число десятинъ земельнаго довольствія. Подъ нимъ—общее число душъ всего населенія. Въ скобкахъ—указаніе, если административно причисленъ къ иному мѣсту (не имѣетъ своего правленія). | Земельное довольствіе въ десятинахъ. | | | | | | | НАСЕЛЕНІЕ. | | | | | | | | | | АДМИНИСТРАТИВНОЕ ПОДЧИНЕНІЕ. | | | | | | | | | | | Административныя учрежденія и лица, а также другія достопримѣчательности, если таковыя имѣются здѣсь. | Разстояніе въ верстахъ. | | | | Почтов. адресъ (куда направл. корреспонденція и отмѣтка есть-ли телеграфъ. |
|---|---|---|---|---|---|---|---|---|---|---|---|---|---|---|---|---|---|---|---|---|---|---|---|---|---|---|---|---|---|---|---|---|---|
| | | | | | | | | | Число дворовъ (домохозяйствъ). | ЧИСЛО ДУШЪ. | | | | | | | Національность коренныхъ жителей. | Вѣроисповѣданіе коренныхъ жител. | Какого административ. участка и какого управленія отдѣла. | Какого призыв. уч. по отбыв. воинской повинности. | Какого Округа православнаго благочинія. | Какого участка и суд.-Мировъ. округа. | Какого Суд.-Слѣдст. участка. | Какого податного участка. | Какого акцизнаго участка. | Какого медицинскаго участка. | Какого ветеринарнаго участка. | Какого Инспекторскаго района, кар. Нар. уч. | | От гор. Екатеринодара. | От Управл. Отдѣла. | От своей волости. | От ближайшей ж. дор. станціи и нѣк. ея. | |
| | | Число паевыхъ надѣловъ. | Пахоты. | Сѣнокосу. | Выпасу (толоки или выгона). | Лѣса, садовъ и кустарники. | Плавней или болотъ. | Иныхъ угодій. | | Коренныхъ жителей. | Иногородн. жителей. | Коренныхъ жителей. | | Иногороднихъ. | | | | | | | | | | | | | | | | | | | | |
| | | | | | | | | | | | | | | Осѣдло живутъ. | | Временно прож. | | | | | | | | | | | | | | | | | | |
| | | | | | | | | | | | | м. | ж. | м | ж. | м. | ж | | | | | | | | | | | | | | | | | |
| 1 | 2 | 3 | 4 | 5 | 6 | 7 | 8 | 9 | 10 | 11 | 12 | 13 | 14 | 15 | 16 | 17 | 18 | 19 | 20 | 21 | 22 | 23 | 24 | 25 | 26 | 27 | 28 | 29 | 30 | 31 | 32 | 33 | 34 | 35 |
| 464 | 30 дес. Рожетъ сел. . . . 107 душъ (Прич. къ ст. Самурской) | 16 | 20 | 10 | — | — | — | — | — | 16 | — | — | 55 | 52 | — | — | Арм. | Арм.-Григ. | 4 Майк. | Майк. | 23 | 1 Майк. | 6 Майк. | Майк | 3 уч. 2 окр. | Майк. | 18 | 4 | — | 155 | 64 | 17 | 64 Майкоп. | Апшеронск. поч. отд. |
| 465 | 33279 д. 2001 к. с. Роговская ст. . . 15195 душъ | 2105 | 24635 | 470 | 3931 1080 к. с. | 64 | 3117 1680 с. к. | 1011 1641 к. с. | 1290 | 232 | 4178 | 1534 | 902 | 1990 | 125 | 956 | Рус. | Прав. | 4 уч. Там. отд. | Там. | 3 | 2 | 5 уч Там. отд. | 2 уч. Там. отд. | 4 | 8 | 34 | 8 | Станичн. правл., пред. т-во, почт.-телегр контора пріемн, покой 8 врачебн. уч., двѣ церкви, 5 мин. училищъ. | 82 | 70 | — | 3 Роговс. Чер.-К. ж. дор. | Мѣстное поч. отд. |
| 466 | 1577 д. 1440 к. с. Родниковская ст. 9599 душъ. | 985 | 10074 | 200 | 2886 | 755 | 232 | 1030 1440 к. с | 651 | 839 | 1567 | 1752 | 2823 | 2861 | 300 | 296 | Рус. | Прав. | 1 уч. Лаб. отд. | Лаб. | 13 | 2 Майк. | 4 уч. Лаб. отд. | 2 уч. Лаб отд. | 6 уч. 2 окр. | 14 | 15 | 3 | Станичн. правл., 2-хъ клас. муж. учил., одноклас. женск., одноклас. муж. церк.-приходск. и иногородн. училища, кредитное т-во. | 221 | 32 1/2 | — | Рыдзяновская Ар.-Т. ж. д. | Лебинская п.-тел. кон. |
| 467 | 2261 дес. Родниковскій хут. 540 душъ (Причисленъ къ стан. Невинномысской). | 212 | 1284 | 612 | 335 | — | — | — | 76 | — | 270 | 272 | — | — | — | — | Рус. | Прав. | 2 уч. Бат. отд. | Лаб. | 9 | 8 Арм. | 3 Бат. | Бат. | 3 | - | 26 | 5 | — | 264 | 50 | 9 | Невинномысск. | Невинном. п.-тел. кон. |
| 468 | 25079 дес. Рождественск. ст. 3983 души. | 1152 | 20452 | 200 | 4248 | 179 | — | — | 661 | 88 | 2140 | 2144 | 274 | 269 | 154 | 102 | Рус | Прав. | 2 чу. Лаб. отд. | Лаб. | 8 | 7 Арм. | 5 Лаб. | Лаб. | 3 окр. | 10 | 12 | 7 | Станичн. правл., 2-хъ клас. муж. и одноклас. жен. уч., церк.-прих. школа, обществ. ссудо-сб. касса. | 310 | 60 | — | 6 Рыздвяная Вл. ж. д. | Ставрополь п.-тел. кон. |
| 469 | 1473 д. 1650 к. с. Рождественск. вол. 2078 души | 354 | 820 | — | 520 1650 к. с. | 27 | — | 106 | 115 | 96 | 419 | 408 | 384 | 379 | 285 | 248 | Нѣм. | Рим.-Кат. | 2 уч. Бат. отд. | Лаб. | — | 8 Арм. | 3 уч. Бат. отд. | Бат. | 3 | 26 | 26 | 3 | Вол. правл., одноклассн. училище. | 268 | 53 | — | 3 Невинномысская Вл. ж. д. | Невинном. п. тел. кон. |
| 470 | 4780 дес. Романовскій хут. 29542 души. | 152 | 2960 | — | 1705 | 15 | — | — | 120 | 2645 | 230 | 231 | 7390 | 7198 | 3362 | 6191 | Рус. | Прав. | 4 уч. Кавк. отд. | 2 Ейск. | 21 | 3 Арм. | 1 Кавк. | Кавк. | 3 | Кавк. | 10 | 7 | Хут. правленіе, Приставъ, мир. судья 3 уч. Арм. окр., суд. слѣд. 1 уч. Кавк. отд. и 3 уч. Лабин. отд., податн. инспек. Кавк. отд., ветер. врачъ 10 уч., муж. и жен. гимназіи, 2 общ. взаимн. кредита, кр. т-во. назнач., почт.-тел. конт., чугун.-лит. зав., электр. станц., 5 одноклас. уч. и монастырь. | 127 | 7 | 7 | Кавказ. | Романоск. п.-тел. кон. |
| 469 | Рощинскій хут. . 1370 душъ | 332 | (Въ со | общ ст. | емъ Бѣло | влам меч | дѣн етск | ій ой.) | 195 | 10 | 605 | 636 | 39 | 31 | 33 | 26 | Рус. | Прав. | 2 уч. Бат. отд. | Лаб. | 9 | 8 Арм. | 1 уч. Бат. отд. | Бат. | 5 уч. 2 окр. | Бат. | 26 Бат. | — | Хут. правл. и одноклас. муж. учил. | 345 | 18 | 15 | 35 Невин. Е. ж. д. | Баталпаш. п.-тел. кон. |

| №№ по порядку. | Названіе населеннаго мѣста. Сверху его—общее число десятинъ земельнаго довольствія. Подъ нимъ—общее число душъ всего населенія. Въ скобкахъ—указаніе, если административно причисленъ къ иному мѣсту (не имѣя своего правленія). | Земельное довольствіе въ десятинахъ. | | | | | | | НАСЕЛЕНІЕ. | | | | | | | | | |
|---|---|---|---|---|---|---|---|---|---|---|---|---|---|---|---|---|---|
| | | Число паевыхъ надѣловъ. | Пахоты. | Сѣнокосу. | Выпасу (толоки или выгона). | Лѣса, садовъ и кустарника. | Плавней или болотъ | Иныхъ угодій. | Число дворовъ (домохозяйствъ) | ЧИСЛО ДУШЪ. | | | | | | Національность коренныхъ жителей. | Вѣроисповѣданіе коренныхъ жител. |
| | | | | | | | | | | Коренныхъ жителей. | Иногородн. жителей. | Коренныхъ жителей | | Иногороднихъ. | | | |
| | | | | | | | | | | | | | | Осѣдло живутъ | | Временно прож | |
| | | | | | | | | | | | | м. | ж. | м. | ж. | м. | ж. |
| 1 | 2 | 3 | 4 | 5 | 6 | 7 | 8 | 9 | 10 | 11 | 12 | 13 | 14 | 15 | 16 | 17 | 18 | 19 |
| 472 | 8348 дес. Русскій хуторъ . 1860 душъ. | 509 | 7019 | 162 | 948 | 99 | — | 120 | 243 | 29 | 807 | 810 | 89 | 84 | 38 | 32 | Рус. | Прав. |
| 473 | 900 дес. Русская вол. . . 905 душъ. | 141 | 606 | — | — | 294 | — | — | 95 | 50 | 210 | 190 | 190 | 185 | 60 | 70 | Рус. | Прав. |
| 474 | 13330 дес. Рязанская ст. . . 10021 душа. | 1145 | 11626 | 600 | 400 | 1675 | 29 | — | 686 | 496 | 2025 | 2053 | 2049 | 1763 | 1133 | 998 | Рус. | Прав. |
| 475 | 410 дес. Садовое селеніе . 257 душъ. (прич. къ вол. Безымян.) | 17 | 80 | 40 | 60 | 236 | — | — | — | 46 | — | — | 124 | 133 | — | — | Рус. | Прав. |
| 476 | 13649 д. 758 кв. с. Самурская ст. . . 2980 душъ. | 955 | 530 | 1090 | 330 | 10682 | 610 | 407 758 к. с. | 203 | 111 | 635 | 598 | 835 | 768 | 74 | 62 | Рус. | Прав. |
| 477 | 18515 дес. Саратовская ст. 4910 душъ. | 811 | 5340 | 2960 | 580 | 8410 | 210 | 1015 | 520 | 49 | 1542 | 1559 | 148 | 149 | 742 | 770 | Рус. | Прав. |
| 478 | 801 дес. Хут. по р. Сасыкѣ 350 душъ. (Прич. къ ст. Старомин-ской). | 92 | 801 | — | — | — | — | — | 66 | — | 166 | 164 | — | — | — | — | Рус. | Прав. |
| 479 | 643 дес. Сахновскій пос. . 1012 душъ (Прич. къ вол. Федоров-ской). | — | 488 | 35 | 120 | 21 | 29 | — | 68 | 25 | 419 | 402 | 93 | 21 | 4 | 3 | Рус. | Прав. |
| 480 | 405 д. 1725 кв. с. Свято-Мих.-Афон-ская пустынь . 106 душъ. (Прич. къ ст. Севастоп.) | — | — | 65 | 24 | 261 | — | 55 1725 к. с. | 4 | — | 62 | — | — | — | 38 | 6 | Рус. | Прав. |

| АДМИНИСТРАТИВНОЕ ПОДЧИНЕНІЕ. | | | | | | | | | | Административныя учрежденія и лица, а также другія достопримѣчательности, если таковыя имѣются здѣсь. | Разстояніе въ верстахъ | | | | Почтовый адресъ (куда направл. корреспонденція) и отмѣка есть ли телеграфъ. |
|---|---|---|---|---|---|---|---|---|---|---|---|---|---|---|---|
| Какого административ. участка и какого Управ. Отдѣла. | Какого призывн. уч по отбыв. воинск. повинности. | Какого Округа православн. благочинія | Какого участка и Суд-Миров. Округа. | Какого Суд.-Слѣдст. участка. | Какого податного участка. | Какого акцизнаго участка. | Какого медицинскаго участка. | Какого ветеринарнаго участка. | Какого Инспекторскаго района лѣс. нар. уч. | | От г. Екатеринодара. | От Управл. Отдѣла. | От своей волости. | От ближайшей ж. дор. станціи. и назван. станц. | |
| 20 | 21 | 22 | 23 | 24 | 25 | 26 | 27 | 28 | 29 | 30 | 31 | 32 | 33 | 34 | 35 |
| 2 уч. Лаб. отд. | Лаб. | 8 | 7 Арм. | 5 Лаб. | 1 Лаб. | 3 | — | 12 | 7 | Хуторск. правл., кредитное т-во, одноклас. учил. и церк.-приход. школа. | 310 | 51 | — | 25 Изобил. Вл. ж. д. | Ставрополь-Кавказскій. |
| 2 уч. Там. отд. | Там. | 10 | 4 | 2 | 1 | 6 | 1 | 39 | 10 | Вол. правленіе, церк.-приходск. школа. | 120 | 60 | — | 12 Крымск. Вл. ж. д. | Крымское почт. отдѣл. |
| 3 Екат. | Екат. | 16 | 6 уч. Екат. окр. | 3 уч. Майк. отд. | Екат. отд. | 2 окр. | Екат. | 8 | 1 | Станичн. правл., ссудо-сберегат. товарищество. | 50 | 50 | — | 15 105 раз. Вл. ж. д. | Филипповс. почт.-телегр. контора. |
| 3 Екат. | — | — | 4 | 2 | — | 7 | — | 2 | — | Старообряд. молельня. | 87 | 87 | 25 | 87 Екатер. | Гор.-Ключевое поч. отд. |
| 4 Майк. | Майк. | 26 | 1 Майк. | 6 Майк. | Майк. | 3 уч. 2 окр. | Майк. | 18 | 4 | Стан. правленіе, 2-хъ клас. учил., ссудо-сберегат. товарищество. | 138 | 47 | — | 47 Майкоп. | Апшеронск. почт. отд. |
| 3 Екат. | Екат. | 17 | 4 | 4 | Екат. | 7 уч. 1 окр. | Екат. | 4 | 1 | Стан. правленіе, 2-хъ клас. учил., церк.-приходск. одноклл. школа и кредит. т-во. | 45 | 45 | — | 45 Екатер. | Гор.-Ключевое поч. отд. |
| 2 уч. Ейск. одт. | Ейск. | 24 | 5 уч. Екат. окр. | 2 уч. Ейск. отд. | 2 | 4 уч. 3 окр. | Ейск. | 28 | 6 | Хуторское одноклассн. училище. | 170 | 20 | 15 | 14 Старомин-ская Ейск. ж. дор. | Старомин-ск. почт.-телегр. контора. |
| 2 Там. | Там. | 20 | 4 | 4 | 1 | 1 | — | 39 | 10 | — | 51 | 40 | 5 | 30 Линейн. Вл. ж. д. | Мингрельск. почт. отд. |
| 3 уч. | 3 | Ставр. | 4 Майк. | 1 Майк. | Майк | 2 | 26 | 19 | — | Настоятель и казначей. | 170 | 45 | — | 45 Майкоп. | Царское почт. отдѣл. |

| №№ по порядку. | Названіе населеннаго мѣста. Сверхъ его—общее число десятинъ земельнаго довольствія. Подъ нимъ—общее число душъ всего населенія. Въ скобкахъ—указаніе, если административно причисленъ къ иному мѣсту, (не имѣя своего правленія). | Число паевыхъ надѣловъ. | Земельное довольствіе въ десятинахъ. Пахоты. | Сѣнокосу. | Выпасу (толоки или выгона). | Лѣса, садовъ и кустарника. | Плавней или болотъ. | Иныхъ угодій. | НАСЕЛЕНІЕ. Число дворовъ (домохозяйствъ) Коренныхъ жителей. | Иногородн. жителей. | Число душъ. Коренныхъ жителей м. | ж. | Иногороднихъ. Осѣдло живутъ м. | ж. | Временно прож. м. | ж. | Національность коренныхъ жителей. | Вѣроисповѣданіе коренныхъ жител. |
|---|---|---|---|---|---|---|---|---|---|---|---|---|---|---|---|---|---|---|
| 1 | 2 | 3 | 4 | 5 | 6 | 7 | 8 | 9 | 10 | 11 | 12 | 13 | 14 | 15 | 16 | 17 | 18 | 19 |
| 481 | 10370 дес. Севастопольск. ст. 2045 душъ | 509 | 662 | 842 | 336 | 8080 | — | 490 | 281 | 31 | 801 | 815 | 134 | 131 | 71 | 93 | Рус. | Прав. |
| 482 | 3000 дес. Семеновскак вол. 2365 душъ. | — | 2011 779 к. с. | — | 920 | 25 | 30 | 13 1621 к. с. | 273 | 98 | 720 | 745 | 280 | 303 | 152 | 165 | Нѣм. | Ев.-Л. |
| 483 | 26068 дес. Сенгилеевская ст. 5511 душъ. | 1450 | 12000 | 3898 | 10110 | 60 | — | — | 652 | 120 | 2302 | 2345 | 338 | 331 | 97 | 98 | Рус. | Прав. |
| 484 | 6221 дес. Сергіевская ст. 4601 душа. | 824 | 5366 | 283 | 329 | 3 | 213 | 27 | 475 | 109 | 1694 | 1997 | 377 | 375 | 77 | 81 | Рус. | Прав. |
| 485 | 1365 дес. Сергіевская вол. 2814 душъ | 330 | 800 | — | 200 | 10 | 6 | 349 | 174 | 270 | 503 | 502 | 874 | 743 | 92 | 100 | Рус. | Прав. |
| 486 | 523 д 894.7 к. с. Сергіевскій пос. 1280 душъ (прич. къ вол. Кудакин.) | 37 | 700 | -- | — | 23 893 7 к. с. | — | — | 37 | — | 139 | 133 | — | — | 512 | 496 | Рус. | Прав. |
| 487 | Синюха хут. (онъ же Подгор.-Синюх.) 1247 душъ | 82 | (Въ общемъ владѣніи со ст. Подгорной). | | | | | | 53 | 126 | 180 | 172 | 460 | 432 | 2 | 1 | Рус. | Прав |
| 488 | 685 дес. Синюха хут. 511 душъ. (юртъ ст. Вознесенск.) | 55 | 645 | — | 40 | — | — | -- | 24 | 29 | 43 | 42 | 171 | 189 | 36 | 30 | Рус. | Прав. |
| 489 | 1278 дес. Скобелевскій хут 1837 души | 142 | 994 | — | 284 | — | — | -- | 110 | 165 | 266 | 270 | 445 | 475 | 189 | 200 | Рус. | Прав. |
| 490 | 27459 д 400 к. с. Славянская ст. 27763 души. | 2706 | 20510 400 к. с. | 2400 | 967 | 1200 | 300 | 2082 | 2350 | 840 | 4470 | 4455 | 4842 | 4806 | 4540 | 4650 | Рус. | Прав. |

| №№ по порядку. | АДМИНИСТРАТИВНОЕ ПОДЧИНЕНІЕ. Какого администр. участка и какого Управленія Отдѣла | Какого призывн. уч. по отбыв. воинской повинности | Какого Округа православ благочинія | Какого участка п Суд. Миров Округа | Какого Суд.-Слѣд. участка | Какого податного участка | Какого акцизкаго участка | Какого медицинскаго участка | Какого ветеринарнаго участка | Какого Инспекторскаго района дир. нар. уч. | Административныя учрежденія и лица, а также другія достопримѣчательности, если таковыя имѣются здѣсь | Разстояніе въ верстахъ. Отъ г. Екатеринодара | Отъ Управл. Отдѣл. | Отъ своей волости. | Отъ ближайшей ж. дор. станціи и названіе станціи | Почтов. адресъ (куда направл. корреспонденція и отмѣтка есть-ли телеграфъ |
|---|---|---|---|---|---|---|---|---|---|---|---|---|---|---|---|---|
| 1 | 20 | 21 | 22 | 23 | 24 | 25 | 26 | 27 | 28 | 29 | 30 | 31 | 32 | 33 | 34 | 35 |
| 481 | 3 уч. Майк отд. | 3 | 26 | 4 | 1 | Майк. | 2 окр. 2 уч. | 26 | 19 | 4 | Ст. пр., причтъ, нач. ст. 1-кл. уч., кред. т-во, Св. Михаило-Афонс. пуст. | 160 | 40 | — | 30 Майкоп | Царское поч отд |
| 482 | 4 уч. Кавк. отд. | 2 Ейск. | — | 3 Ейск. | 1 уч Кавк. отд. | Кавк. | 6 уч. 3 окр. | Кавк. | 17 | 2 | Вол. и сел. пр., 1-кл. уч., костел. | 94 | 48 | — | 12 Ладож. Вл. ж. д. | Ладожская поч.-т. кон. |
| 483 | 2 уч. Лаб. отд. | Лаб. | 8 | 4 | 6 | 1 | 3 | — | 13 | 7 | Ст. пр., церковь, высш. начальн. и 1-кл. учил. | 287 | 39 | — | 30 Ставр. | Ставропол. поч.-т. кон. |
| 484 | 2 уч. Кавк. отд | 1 уч. Ейск | 2 | 5 уч. Екат. | 4 уч. Кавк. отд. | Кавк. | 3 уч. 1 окр. | 2 | 8 | 9 | Ст. пр., 2-кл. муж. и 1-кл. ж. уч., кред. т-во., цер.-п. 1-кл. шк. | 50 | 120 | — | 15 Платн. | Платниров. почт. отд. |
| 485 | 2 Майк. отд. | Майк. | 18 ок. Майк. отд. | 4 | 2 | Майк. | 2 окр. | Майк. | 18 | — | Вол. пр., 1-кл. прих. уч. въ 2 отд., кр. т-во | 75 | 33 | — | 12 | Дондуковск. поч. отд. |
| 486 | 2 Там. | Там. | 1 Там. | 2 окр | 4 Темр. | 3 Там. | 1 Там. | 6 уч. | 1 | 10 | — | 99 | — | 1 | 18 Крымс. | Кудакинск. почт. отд. |
| 487 | 3 уч. Лаб. отд. | 1 Лаб | 10 округ. | 5 уч. Майк. окр. | 11 уч. Бат. отд. | 2 уч. | 2 окр. | 3 уч. | 16 уч. | 5 | Хут правл. и однкл. уч | 379 | 80 | 18 | 50 Лабин. Арм. Т. ж. д. | Спокойное поч.-т. отд. |
| 488 | 3 уч. Лаб. отд | Лаб. | 13 | 5 Майк. | 4 уч. Лаб. отд. | 2 Лаб. отд. | 3 уч. | 15 | 16 | 3 | 1-кл. учил | 248 | 39 | 12 | 37 Лабин. Арм.-Т. ж. д. | Вознесенск. поч.-т. отд. |
| 489 | 1 уч. Майк. | Майк. | 12 | 5 Арм. | 3 Майк | Майк. | 4 уч. 2 уч. | 12 | 17 | 2 | Хут. правл., 1-кл. учил. | 125 | 80 | — | 35 Гулькев. Вл. ж. д. | Темиргоев. поч. отд. |
| 490 | 3 уч Там. отд. | Там. | 19 | 19 | 4 уч. Там. | 2 уч Там. | 4 уч. 2 окр. | — | 36 | 8 | Ст. прав., упр. Там. отд., уѣзд. по воин. повин. прис., нотаріусъ, жен. и м. гимн., город. 6-кл., 2-кл. муж. и 2-кл. ж., прих. иног., 2-кл. уч., войск. бол., кадры 2-го Там. и Полт. полк., суд. слѣд. 6 и 4 у. Там. о., о-во вз. кр., ссудо-сбер. т-во, казнач., 3 1-кл. ст. уч. и винокур. заводъ | 74 | — | — | 3 Проток | Славянская поч.т. кон. |

| №№ по порядку | Названіе населеннаго мѣста. Сверху его—общее число десятинъ земельнаго довольствія. Подъ нимъ—общее число душъ всего населенія. Въ скобкахъ—указаніе, если административно причисленъ къ иному мѣсту (не имѣя своего правленія). | Земельное довольствіе въ десятинахъ: Число паевыхъ надѣловъ. | Пахоты | Сѣнокосу | Выпасу (толоки или выгона) | Лѣса, садовъ и кустарника | Плавней и болотъ | Иныхъ угодій | НАСЕЛЕНІЕ: Число дворовъ (домохозяйствъ): Коренныхъ жителей | Иногородн. жителей | Число душъ: Коренныхъ жителей м. | Коренныхъ жителей ж. | Иногородныхъ: Осѣдло живутъ м. | Иногородныхъ: Осѣдло живутъ ж. | Иногородныхъ: Временно прож м. | Иногородныхъ: Временно прож ж. | Національность коренныхъ жителей | Вѣроисповѣданіе коренныхъ жител. |
|---|---|---|---|---|---|---|---|---|---|---|---|---|---|---|---|---|---|---|
| 1 | 2 | 3 | 4 | 5 | 6 | 7 | 8 | 9 | 10 | 11 | 12 | 13 | 14 | 15 | 16 | 17 | 18 | 19 |
| 491 | 2058 дес. Сладкій хут. . . 519 душъ. (юртъ ст. Вознесенской) | 21 | 2030 | — | — | 8 | — | — | 22 | 59 | 59 | 79 | 146 | 160 | 35 | 40 | Рус. | Прав. |
| 492 | 18130 д. 595 к. с. Смоленская ст. . 5143 души. | 830 | 5100 | 231 | 960 | 11249 | 590 595 к. с. | — | 513 | 117 | 1413 | 1465 | 892 | 898 | 439 | 436 | Рус. | Прав. |
| 493 | Смыковскій хут. . 402 души. (Прич. къ ст. Новомарьевской). | — | (Въ | общ | емъ | влад | дѣн | іи | 32 | 12 | 149 | 147 | 50 | 37 | 8 | 11 | Рус. | Прав. |
| | | | | со | стани | цей) | | | | | | | | | | | | |
| 494 | 370 дес. Согласное сел. . 508 душъ. (Прич. къ вол. Братской) | — | 260 | — | 100 | — | — | 10 | 69 | — | 235 | 250 | — | — | 10 | 13 | Рус. | Прав. |
| 495 | 3130 дес. Соленая вол. . . 796 душъ. | 321 | 80 | 40 | 150 | 2810 | 50 | — | 130 | 5 | 376 | 329 | 10 | 7 | 43 | 32 | Рус. | Прав. |
| 496 | 256 дес. Соловьевское сел. 256 душъ. (Прич. къ Николаев. вол.) | — | 250 | — | 6 | — | — | — | 41 | 18 | 88 | 86 | 33 | 37 | 5 | 2 | Рус. | Прав. |
| 497 | 21834 д. 200 к. с. Спокойная ст. . . 13057 душъ. | 2036 | 10380 | 1800 | 1816 200 кв. с. | 180 | — | 7282 | 1040 | 581 | 3560 | 3602 | 1793 | 1802 | 1149 | 1152 | Рус. | Прав. |
| 498 | 2016 дес. Спорный хут. . 832 души. | 181 | 1020 | — | 650 | 46 | — | 300 | 127 | 2 | 381 | 389 | 7 | 3 | 36 | 16 | Рус. | Прав. |
| 499 | 8601 дес. Ставропольская ст. 1424 души. | 223 | 918 | 350 | 290 | 6472 | 420 | 151 | 136 | 35 | 426 | 448 | 90 | 101 | 195 | 164 | Рус. | Прав. |
| 500 | 22825 д. 1522 кв. с. Старовеличков. ст. 14564 души. | 2475 | 17195 1760 кв. с. | 2916 2020 к. с. | 1007 | 10 | 800 1342 к. с. | 895 1200 к. с | 1726 | 196 | 4670 | 5104 | 720 | 740 | 1206 | 1114 | Рус. | Прав. |

| АДМИНИСТРАТИВНОЕ ПОДЧИНЕНІЕ. Какого администр. участка и какого управленія отдѣла. | Какого призыв. уч. по отыск. воинской повинности. | Какого округа православнаго благочинія. | Какого участка и Суд.-Миров. Округа. | Какого Суд.-Слѣдст. участка. | Какого податного участка. | Какого акцизнаго участка. | Какого медицинскаго участка | Какого ветеринарнаго участка. | Какого Инспекторскаго района, дир. Нар. уч. | Административныя учрежденія и лица, а также другія достопримѣчательности, если таковыя имѣются здѣсь. | Разстояніе въ верстахъ: Отъ гор. Екатеринодара. | Отъ Управл. Отдѣла. | Отъ снѣжн. волости. | Отъ ближайшей ж. дор. станціи и назв. ея. | Почтов. адресъ. (куда направл. корреспонденція) и отмѣтка есть-ли телеграфъ. |
|---|---|---|---|---|---|---|---|---|---|---|---|---|---|---|---|
| 20 | 21 | 22 | 23 | 24 | 25 | 26 | 27 | 28 | 29 | 30 | 31 | 32 | 33 | 34 | 35 |
| 3 уч. Лаб. отд. | Лаб. | 13 | 5 Майк. | 4 уч. Лаб. отд. | 2 уч. Лаб. отд. | 3 | 15 | 16 | 3 | Однокласс. училище. | 268 | 59 | 8 | 33 Лабинс. Арм.-Т. ж. д. | Вознесенск. почт.-телегр. отдѣленіе. |
| 3 уч. Екат. отд. | Екат. | 17 | 7 уч. Екат. окр. | 1 Екат. | Екат. | 7 уч. 1 окр. | Екат | 4 | 10 | Станичн. правл., 2-х клас. и 1-кл. учил., жен. уч., кредитн. т-во и церковь. | 30 | 30 | — | 12 Афипск. | Новодмитр. почт. отд. |
| 2 уч. Лаб. отд. | Лаб. | 8 | 7 | 5 | 1 Лаб. | 3 | 10 | 12 | 7 | Однокл. чу. М. Н. П. | 260 | 64 | 25 | 7 Лабинск | Новотроиц. почт. отд. |
| 4 Кавк. | 2 Ейск. | 23 | 3 Арм. | 1 Екат. | 1 Кавк. | 6 | — | 17 | 2 | — | 96 | 78 | 2 | 10 Ладож. | Ладожское почт.-телегр. отдѣлен. |
| 3 Майк. | 3 Майк. | 14 | 5 | 4 | Майк. | 2 | 9 | 20 | 4 | Волости. правл., министер. одноклассные учил. | 309 | 132 | — | 70 Лабинск Арм.-Т. ж. д. | Псебайское почт. отд. |
| 1 Екат. | Екат. | 23 | 6 Екат. | 3 Майк. | Екат. | 4 уч. 2 окр. | Екат. | 2 | 2 | — | 70 | 70 | 1 | 10 Усть-Лаба. | Усть-Лабин. почт.-телегр. контора. |
| 3 уч. Бат. отд. | Лаб. | 10 | 2 уч. Арм. окр. | 4 уч. Бат. отд. | Бат. | 5 уч. 3 окр. | 7 | 23 | 3 | Станичн. правл., 2-хъ клас. мин. уч., 3 1-кл. сн., ж. уч., кр. т-во, 3-дневн. (пятн., суб. и воскрес.) скотск. базаръ и ярмарка. | 300 | 84 | — | 55 | Мѣстное почт. отдѣл. |
| 2 Лаб. | Лаб. | 8 | 7 уч. | 5 | 1 | Лаб. отд. | 10 | 12 | 7 | Хут. правл. | 225 | 60 | 12 | 6 Изоб. | Изоб.-Тищ. поч. отд. Ставр. губ. |
| 3 Екат. | Екат. | 17 | 4 уч. | 1 | Екат. отд. | 7 уч. 1 окр. | Екат. | 3 | 10 | Станичн. правл., т-во мелк. кр., паровая мельн., одноклас. мѣстн. училище. | 45 | 45 | — | 24 Афипс. | Новодмитр. почт. отд. |
| 4 Там. | 1 Там | 3 | 5 уч. Екат. окр. | 6 уч. Там. отд. | 2 уч. Там. отд. | 4 уч. 1 окр. | 22 | 35 | 8 | Станичн. правл., т-во мелк. кред., 3 одноклас. и 1 2-хкласс. учил. и 1 церк.-прих. уч. | 50 | 50 | — | 1½ Старовеличк. Черн. К. жел. д. | Мѣстное почт. отдѣл. |

| №№ по порядку. | Названіе населеннаго мѣста. Сверхъ его—общее число десятинъ земельнаго довольствія. Подъ нимъ—общее число душъ всего населенія. Въ скобкахъ—указаніе если административно причислен къ иному мѣсту, не имѣя своего правленія). | Земельное довольствіе въ десятинахъ. | | | | | | | НАСЕЛЕНІЕ. | | | | | | | | | |
|---|---|---|---|---|---|---|---|---|---|---|---|---|---|---|---|---|---|
| | | | | | | | | | Число дворовъ (домохозяйствъ) | | ЧИСЛО ДУШЪ. | | | | | | Національность коренныхъ жителей. | Вѣроисповѣданіе коренныхъ жител. |
| | | | | | | | | | | | Коренныхъ жителей. | | Иногороднихъ. | | | | | |
| | | | | | | | | | | | | | Осѣдло живутъ | | Времен. прож. | | | |
| | | Число паевыхъ надѣловъ. | Пахоты. | Сѣнокосу. | Выпасу (толоки или выгона). | Лѣса, садовъ и кустарника. | Плавней или болотъ | Иныхъ угодій. | Коренныхъ жителей. | Иногородн. жителей. | м. | ж. | м. | ж. | м. | ж. | | |
| 1 | 2 | 3 | 4 | 5 | 6 | 7 | 8 | 9 | 10 | 11 | 12 | 13 | 14 | 15 | 16 | 17 | 18 | 19 |
| 501 | 21873 дес. Стародеревянк ст. 7578 душъ | 1749 | 12290 | 6145 | 200 | — | 3238 | — | 1067 | 120 | 2864 | 3026 | 436 | 430 | 410 | 417 | Рус. | Прав. |
| 502 | 36853 дес. Староджерелів. ст. 10692 души | 1912 | 13400 | 3660 | 4611 | 64 | 14918 | — | 1000 | 120 | 3681 | 3619 | 378 | 363 | 1333 | 1319 | Рус. | Прав. |
| 503 | 17251 дес. Старокорсунск. ст. 13478 душъ | 2420 | 12100 | 660 | 4229 | 262 | — | — | 1353 | 291 | 4237 | 4491 | 928 | 863 | 1643 | 1316 | Рус. | Прав |
| 504 | 300 дес Старообрядчес. сел 162 души (и р. къ Безымянной вол.) | 17 | 70 | 40 | 80 | 110 | — | — | 18 | 8 | 58 | 54 | 15 | 23 | 2 | 10 | Рус. | Стар. |
| 505 | 18747 д. 1400 к. с. Старолеушк. ст. . 8271 душа | 1300 | 15576 | 182 | 1970 1400 к. с. | 15 | 19 | 250 | 3919 | 151 | 2442 | 2386 | 1147 | 1136 | 637 | 526 | Рус | Прав. |
| 506 | 56760 дес. Стародинская ст. 24729 душъ | 5045 | 49752 | 2010 | 620 | 50 | 180 | 4148 | 3497 | 203 | 8848 | 9398 | 943 | 978 | 3345 | 2217 | Рус. | Прав |
| 507 | 14378 д. 1858 к. с. Старомышаст. ст. 8604 души | 1782 | 12476 | 500 | 1879 | 10 1858 к. с. | — | 13 | 397 | 200 | 3058 | 3145 | 863 | 889 | 298 | 271 | Рус. | Прав. |
| 508 | 25024 д. 1775 к. с. Сттронижестеб. ст. 12930 душъ | 2810 | 16500 | 800 | 2400 | 30 | 5500 | 284 1775 к. с. | 1458 | 195 | 4873 | 4888 | 940 | 025 | 598 | 606 | Рус. | Прав. |

| АДМИНИСТРАТИВНОЕ ПОДЧИНЕНІЕ. | | | | | | | | | | | Разстояніе въ верстахъ. | | | | Почтов адресъ. (куда направл. корреспонденція) и отмѣтка есть-ли телеграфъ. |
|---|---|---|---|---|---|---|---|---|---|---|---|---|---|---|---|
| Како администр участка и какого управленія Отдѣла. | Какого призыв. уч. по отбыв. воинской повинности. | Какого Округа православнаго благочинія. | Какого участка и Суд.-Миров. Округа. | Какого Суд.-Слѣдст. участка. | Какого податного участка. | Какого акцизнаго участка. | Какого медицинскаго участка. | Какого ветеринарнаго участка. | Какого Инспекторскаго района, дир. Нар. уч. | Административныя учрежденія и лица, а также другія достопримѣчательн., если таковыя имѣются здѣсь. | Отъ гор. Екатеринодара. | Отъ Управл. Отдѣла. | Отъ своей волости. | Отъ ближайшей ж. дор. станціи, и назв. ея. | |
| 20 | 21 | 22 | 23 | 24 | 25 | 26 | 27 | 28 | 29 | 30 | 31 | 32 | 33 | 34 | 35 |
| 2 Ейск. отд. | 1 Ейск | 4 | 5 | 5 | 2 | 4 | 4 | 27 | 9 | Стан. правленіе, 2-хъ клас. учил., 1 кл. жен. уч., муж. церк.-прих. уч., жен. цер-пр. уч., ссуд.-сбер. т-во | 120 | 40 | — | 40 Умански. Ейс ж.д. | Каневская п.-т. к. |
| 3 Там. | Там | 3 | 2 Темр. | 6 Там. | 2 Там. | 4 | 20 | 36 | 8 | Ст. правл., тов. мелк. кр., 2-хъ клас. уч., благ. жен. уч. 2 цер.-прих. учил. | 84 | 26 | — | 14 Полтав. Чорн. К. ж. д. | Полтавское п.-т. о. |
| 1 уч. Екат. отд. | Екат. | 1 окр. | 3 уч. Екат. окр. | 2 уч. Екат. отд. | 1 уч. Екат. отд. | 2 уч. | — | 1 уч. | 2 | Ст. прав., высш. нач. уч., 2-хъ уч., 5 одноклас. смѣш. уч., цер.-прих. шк., пот. отд., кр товар. | 26 | 26 | — | 5 105 раз. Вл ж. д. | Старокорсунское почт. отд. |
| 3 уч Екат отд. | Екат. | — | 4 | 2 Екат. | Екат. | 7 | Екат. | 2 | 10 | — | 61 | 61 | — | 61 Афинск. Вл. ж. д. | Гор.-Ключ. почт. отд. |
| 2 уч. Ейск. | Ейск. | 24 окр | 3 уч. Ейск. окр | 3 уч. Ейск. отд. | 2 уч. Ейск. отд. | 3 уч 3 окр. | 21 | 32 | 9 | Ст. прав., одна церковь 2-хъкл. уч., 2 одноклас. уч., ц.-пр. шк. суд.-сбер. товар. и при немъ биб. читальня. | 150 | 51 | 1 | 16 Сосыка. Е. ж. д. | Мѣстное поч. отд. |
| 2 уч. Ейск. отд. | Ейск. | 24 окр. | 2 уч. Ейск. окр. | 2 уч. Ейск. отд. | 2 уч. Ейск. | 3 окр. 4 уч. | Ейск | 28 уч | 6 | Ст. прав., ссуд.-сбер. тов., п.-т. кон., муж. гимн., два 2-хъ кл. уч., 4 однокл. уч., 3 цер.-пр. школы, 3 церкви. | 185 | 35 | — | 4 Стародинская Бѣс. ж.д. | Стародинск. п.-т. к. |
| 2 Кавк. отд. | Ейск. | 2 | 5 Екат. | 4 уч. Кавк. отд. | Кавк. | 3 уч. | 22 | 8 | 9 | Стан. правленіе, кред. товарищ., библ. и читальн. 2-хъ кл. муж., 2 одноклас. муж. и 1 класн. жен. училища. | 40 | 168 | — | 11½ Старом. Ч.-К. ж. дор. | Старомыш. поч. отд. |
| 3 уч. Там. отд. | Там. | 3 окр. | 2 уч. Тем. | 6 уч. | 2 уч. Там. отд. | 2 уч. 1 окр. | 20 | 35 уч. | 8 | Стан. правленіе, кред. и сл.-хоз. товарищ. 20 врачебн. уч., 2-хъ кл. уч. ремесл. отд и 2 одноклас. училища. | 78 | 32 | — | 2 Старонижест. Ч.-К. ж. | Ивановское поч. отд. |

| №№ по порядку. | Названіе населеннаго мѣста. Сверхъ сего—общее число десятинъ земельнаго довольствія. Подъ нимъ—общее число душъ всего населенія. Въ скобкахъ—указаніе, если административно причислены къ иному мѣсту (не имѣетъ своего правленія). | Земельное довольствіе въ десятинахъ: Число паевыхъ надѣловъ. | Пахоты. | Сѣнокосу | Выпасу (толоки или выгона. | Лѣса, садовъ и кустарника. | Плавней или болотъ. | Иныхъ угодій. | НАСЕЛЕНІЕ. Число дворовъ (домохозяйствъ) | Коренныхъ жителей. | Иногородн. жителей. | ЧИСЛО ДУШЪ. Коренныхъ жителей М. | Коренныхъ жителей Ж. | Иногородн. Осѣдло живутъ. М. | Иногородн. Осѣдло живутъ. Ж. | Иногородн. Времен. прож. М | Иногородн. Времен. прож. Ж. | Національность коренныхъ жителей. | Вѣроисповѣданіе коренныхъ жител. |
|---|---|---|---|---|---|---|---|---|---|---|---|---|---|---|---|---|---|---|---|
| 1 | 2 | 3 | 4 | 5 | 6 | 7 | 8 | 9 | 1 | 11 | | 12 | 13 | 14 | 15 | 16 | 17 | 18 | 19 |
| 509 | 20546 дес. Старотитаровск. ст. 10164 души. | 2218 | 13242 | 120 | 1811 | — | 5373 | — | 1136 | 462 | | 3545 | 3716 | 1198 | 1207 | 231 | 267 | Рус. | Прав. |
| 510 | Старо-Шабановск. сел. . . . . 56 душъ. (Прич. къ Шабано-Тхамахинской вол.) | — | (Въ | общ | емъ | влад | дѣн | іи | — | 6 | | — | — | 28 | 28 | — | — | Молд. | Катол. |
| 511 | 52624 д. 833 к. с. Старощербин. ст. 21104 души. | 4370 | 39519 833 кв. с. | 200 | 2025 | — | 10880 | — | 3272 | 234 | | 7609 | 7473 | 1089 | 1033 | 2662 | 1342 | Рус. | Прав. |
| 512 | 75 дес. Стеблиновск. хут. 69 душъ. (Прич. къ ст. Варениковской). | — | 60 | 10 | 35 | — | — | - | — | 12 | | — | — | 35 | 34 | — | — | Рус. | Прав. |
| 513 | 7250 дес. Степная ст. . . . 3751 душа. | 808 | 6700 | 300 | 170 | — | 80 | — | 645 | 133 | | 1311 | 1331 | 462 | 411 | 106 | 110 | Рус. | Прав. |
| 514 | 24615 дес. Сторожевая ст. . . 5839 душъ. | 1305 | 1450 | 4816 | 2400 | 9156 | 137 | 6656 | 786 | 115 | | 2398 | 2317 | 339 | 348 | 259 | 178 | Рус. | Прав. |
| 515 | 32653 д. 2241 к. с. Суворовская ст. 10873 души. | 2036 | 14740 | 4480 | 8580 200 кв. с. | 345 | 13 1200 к. с. | 4495 841 к. с. | 1286 | 299 | | 3208 | 3470 | 1309 | 1140 | 913 | 883 | Рус. | Прав. |

| АДМИНИСТРАТИВНОЕ ПОДЧИНЕНІЕ. Какого администр. участка и какого Управл. Отдѣла. | Какого призывн. уч. по отбыв. воинской повинности. | Какого Округа православн. благочинія | Какого участка и Суд.-Миров. Округа. | Какого Суд.-Слѣдст. участка. | Какого податного участка. | Какого акцизнаго участка. | Какого медицинскаго участка. | Какого ветеринарнаго участка. | Какого Инспекторскаго района лич. нар. уч. | Административныя учрежденія и лица, а также другія достопримѣчательности, если таковыя имѣются здѣсь. | Разстояніе въ верстахъ: Отъ г. Екатеринодара. | Отъ Управл. Отдѣла. | Отъ своей волости. | Отъ ближайшей ж. дор. станціи. и названіе станц. | Почтов. адресъ (куда направл. корреспонденція) и отмѣтка есть-ли телеграфъ. |
|---|---|---|---|---|---|---|---|---|---|---|---|---|---|---|---|
| 20 | 21 | 22 | 23 | 24 | 25 | 26 | 27 | 8 | 29 | 30 | 31 | 32 | 33 | 34 | 35 |
| 1 уч. Бат. отд. | — | — | 2 Арм. | 2 уч. Бат. окр. | Бат. | 5 уч | 27 | 20 | 5 | Аул. пр. 1-кл. уч., школа «Мерресе», мечеть | 412 | 83 | — | 133 Невин. Вл. ж.д. | Георгіевско-Осет. п.-т. о |
| 4 уч. Кавк. отд. | 3 уч. Ейск | 21 окр. | 7 | 5 Лаб. отд. | Кавк. | 6 уч. 3 окр. | Кавк. | 10 Кавк. | 7 | Ст. пр., 2-кл., 1-кл. муж. уч., ж. уч. бл. о-ва, 2 цер.-пр. шк. 2 церк., кр. т-во | 156 | 13 | 3 | 3 | ст. Темижб. Вл. ж. д. |
| 1 уч. Майк. отд. | Майк. | 12 | 5 Арм. | 5 Майк | Майк. | 4 уч. 2 окр. | 12 | 14 | 7 | Ст. пр., муж. 6-к. прогимн., 2-кл., 1-кл. муж., жен. 1-кл., иног. уч. М. Н. П., цер.-пр. уч. кр. т-во, контр. К.-Ч. ани. упр., телеф. при. ст. пр. и 2 ниво-медок. зав. | 115 | 60 | — | 25 Донкум. Арм. Т. ж. д. | Мѣстная п.-т. отд. |
| 1 уч. Майк. отд. | Майк. | — | 3 уч. Майк. окр. | 3 уч. Майк. | Майк. | 4 уч Майк. | 12 | 17 | 2 | Аулы, правл. и 4 мечети | 85 | 75 | - | 20 Усть-Лаба. Вл. ж. д. | Тенгинское п.-т. отд. |
| 4 уч. Лаб. | Лаб. | 9 | 8 Арм. | 3 Бат. | 1 Лаб. | 1 уч. 3 окр. | Лаб. | 26 | 3 | Ст. пр., 2-кл. уч., о-во потреб. и кред. т-во | 275 | 85 | — | 23 Ставр. | Ставропол поч. тел. к. |
| 3 уч. Майк. | 1 Майк. | 26 | 1 Майк | 1 Майк. | Майк | 2 уч. 2 окр. | — | 19 | — | Волости. правл., церк.-прих. шк. | 212 | 68 | — | 69 Майк. Арм. Т. ж. д. | Майкопская поч. т. к. |
| 4 уч. Лаб отд. | Лаб. | 9 | 8 уч. Арм. | 3 Бат. | 4 Лаб. | 1 Лаб. | Лаб. | 26 | 3 | Хутор. пр., 1 церковь, 1-класс. учил. | 294 | 104 | — | 20 Невин. | Невинном. п. т. к. |
| Там. отд. | Там. | 19 | 1 Темр. | 1 Там | 2 Там. | 5 уч. 1 окр. | — | 37 | 8 | Гор. упр., полиц. упр., мир. судья 1 уч. Темр. окр. съѣздъ м. суд., подат. инсп., тамож., заст., гор. банкъ, тюрьма, о-во вз. кр., уѣзд. казнач. | 150 | 61 | — | 70 Крым. В. ж. д. | Мѣстное п. т. к. |
| 1 уч. Майк отд. | Майк. | 12 | 6 | 5 уч. Майк. отд. | Майк | 4 уч. 2 окр. | 12 | 17 | 2 | Ст. правл., 2-кл. учил. | 90 | 55 | — | 30 Усть-Лаба В. ж. д. | Мѣстное почт. отд. |
| 3 уч. Кавк. отд. | 2 уч. | 6 | 6 | 2 уч. Кавк. отд. | 2 уч. | 3 уч. | 18 | 6 | 7 | Ст. пр., о-во вз. кр., ссудо-сбер. т-во, начал. уч. | 146 | 57 | — | 8 Порош. В. ж. д. | Мѣстное почт. отд. |

| №№ по порядку. | Названіе населеннаго мѣста. Сверхъ его—общее число десятинъ земельнаго довольствія. Подъ нимъ—общее число душъ всего населенія. Въ скобкахъ—указаніе, если административно причисленъ къ иному мѣсту, (не имѣя своего правленія). | Число паевыхъ надѣловъ. | Земельное довольствіе въ десятинахъ. Пахоты. | Сѣнокосу. | Выпасу (толоки или выгона). | Лѣса, садовъ и кустарника. | Плавней или болотъ. | Иныхъ угодій. | НАСЕЛЕНІЕ. Число дворовъ (домохозяйствъ) Коренныхъ жителей. | Иногородн. жителей. | ЧИСЛО ДУШЪ. Коренныхъ жителей м. | ж. | Иногороднихъ. Осѣдло живутъ м. | ж. | Временно прож. м. | ж. | Національность коренныхъ жителей. | Вѣроисповѣданіе коренныхъ жител. |
|---|---|---|---|---|---|---|---|---|---|---|---|---|---|---|---|---|---|---|
| 1 | 2 | 3 | 4 | 5 | 6 | 7 | 8 | 9 | 10 | 11 | 12 | 13 | 14 | 15 | 16 | 17 | 18 | 19 |
| 536 | 23652 дес. 1463 к. с. Тимошевская ст. . 13987 душъ | 1620 | 18000 | 2520 | 2745 | — | 85 | 302 1463 к. с. | 1098 | 350 | 2899 | 2744 | 2287 | 1677 | 3295 | 1085 | Рус. | Прав. |
| 537 | 22945 д. 1800 к. с. Тифлисская ст. . 8592 души | 1811 | 16800 | — | 5880 | 67 | — | 198 1800 к. с. | 960 | 201 | 3111 | 3048 | 658 | 573 | 701 | 501 | Рус. | Прав. |
| 538 | 210 дес. Тихоновскій хут. 439 душъ (Пр. къ ст. Ивановск.) | 102 | въ по | об. ль | щ. зов. | 10 | — | 200 | 48 | 1 | 206 | 181 | 4 | 4 | 23 | 21 | Рус. | Прав. |
| 539 | 32496 д. 38 к. с. Тихорѣцкая ст. . 13060 душъ. | 2380 | 19017 | — | 10620 | 7 38 | 201 | 2651 | 1173 | 633 | 4206 | 3902 | 1427 | 1419 | 1072 | 1034 | Рус. | Прав. |
| 540 | 210 дес. Тихорѣцкій хут. . 5329 душъ Прич. къ ст. Тихорѣцкой. | — | 210 въ об. влад. состан. | | | | | | — | 269 | — | — | 1273 | 1252 | 1479 | 1325 | Рус. | Прав. |
| 541 | 1645 д. 2012 к. с. Тлюст.-Хабль аул. 424 души (Пр. къ аулу Лакшук.) | 744 | 813 | 157 | 423 | 211 | — | 41 2012 | 67 | 74 | 214 | 203 | — | — | 4 | 3 | Горцы | Маг. |
| 542 | 6816 дес. Тохтомукай аулъ 3257 душъ | 983 | 3736 | 870 | 900 | 743 | 358 | 209 | 312 | 136 | 990 | 830 | 367 | 376 | 94 | 600 | Горцы | Маг. |
| 543 | 70 дес. Три Дуба . . . 72 души (пр къ Безымянной вол.) | — | 30 | 20 | 20 | — | — | — | — | 12 | | — | 35 | 37 | — | — | Грэки | Прав. |

| №№ по порядку. | АДМИНИСТРАТИВНОЕ ПОДЧИНЕНІЕ. Какого администр. участка и какого Управленія Отдѣла | Какого призывн. уч. по отбыв. воинской повинности | Какого Округа православ. благочинія | Какого участка и Суд. Миров. Округа | Какого Суд.-Слѣд. участка | Какого податного участка | Какого акцизнаго участка | Какого медицинскаго участка | Какого ветеринарнаго участка | Какого Инспекторскаго района дир. нар. уч. | Административныя учрежденія и лица, а также другія достопримѣчательности, если таковыя имѣются здѣсь | Разстояніе въ верстахъ. Отъ г. Екатеринодара | Отъ Управл. Отдѣл. | Отъ своей волости. | Отъ ближайшей ж. дор. станціи и названіе станціи | Почтов. адресъ (куда направл. корреспонденція и отмѣтка есть-ли телеграфъ |
|---|---|---|---|---|---|---|---|---|---|---|---|---|---|---|---|---|
| 1 | 20 | 21 | 22 | 23 | 24 | 25 | 26 | 27 | 28 | 29 | 30 | 31 | 32 | 33 | 34 | 35 |
| 536 | 1 уч. Кавк. | Ейск. | 2 | 5 Екат. | 3 Кавк. | Кавк. | 3 | 8 уч. | 34 | 9 | Ст. прав., высш. нач. уч., женск. однокл. уч., два одноклас. смѣш. уч., 2 п.-пр. уч., кред. товар., ст. Тимош. Ч.-К. ж. д. и жел. дор. пріемн. покоя. | 69 | 146 | — | 1/2 Тимош. Чер.-К. ж. д. | Мѣстная п.-т. к. |
| 537 | 4 уч. Кавк. отд. | 2 Ейск. | 23 | 3 Арм. окр. | 1 Кавк. отд. | Кавк. | 6 уч. 3 ок. | — | 17 | 2 | Ст. прав., кред. тов. 2-хъ клас. смѣш., однокл. жен. и цер.-пр. смѣш. уч., цер., старооб. мол. д., библ. чит. и попеч. о нар. тр. и озд. Доно-Куб.-Тер. сел. хоз. | 105 | 34 | — | 1 Гречиш. Вл. ж. д. | Мѣстная поч.-т. конт. |
| 538 | 3 Там. | 1 Там. | 20 окр. | 2 Тем. | 4 Там. | 2 Там. | 4 уч 1 окр. | 20 | 36 | — | — | 60 | 10 | 20 | 20 Полтав. Ч.-Куб. ж. д. | Ивановское поч. отд. |
| 539 | 3 уч. Кавк. отд. | 2 Ейск | 6 | 6 уч. Арм. окр. | 2 уч. Кавк. отд | Кавк. отд. | 3 | 18 | 6 | 7 | Станичн. правл., и ссудо-сберег. т-во. | 134 | 65 | - | 7 1/2 Тихор. | Мѣстное поч. отд |
| 540 | Тоже | Тоже | 6 | Тоже | То | же | 3 | 18 | 6 | 7 | Канц. пристава, хут. Тихор. камера мир. суд., 6 уч. Арм. окр. суд. слѣд. 2 и 5 Кавк. отд. 3 уч., Ейск. от. и 2-го желѣзнодор. п., конт. пот. прав. общ. вз. кр., об. потр. и ссудо-сбер. т-вво. | 126 1/2 | 65 | 7 1/2 | Ст. Тихорѣцк. | Тихорѣцкая почт.-т. к |
| 541 | 2 Екат. | Екат. | — | 4 Екат. окр. | 1 Екат | Екат. | 7 уч. 1 окр | Екат. | 4 | 1 | мечеть. | 12 | 12 | 4 | 5 Пашк. | Пашковское п. т. о. |
| 542 | 2 Екат. | Екат. | — | 4 уч Екат. окр. | 4 Екат. | Екат. | 7 уч. 1 окр | Екат. | 4 уч. | 1 | Аульное правл., одн. клас. учил. мужское и жен. | 10 | 10 | — | 10 Екатер. Вл. ж. д. | Екатеринод. поч.-т. кон. |
| 543 | 3 Екат. | — | — | 4 | 2 | — | 7 | — | — | - | — | 77 | 77 | — | 77 Екатер. | Гор. Ключъ. |

| №№ по порядку. | Названіе населеннаго мѣста. Сверхъ его—общее число десятинъ земельнаго довольствія. Подъ нимъ—общее число душъ всего населенія. Въ скобкахъ—указаніе, если административно причислен къ иному мѣсту (не имѣетъ своего правленія). | Земельное довольствіе въ десятинахъ: Число пахотныхъ надѣловъ. | Пахоты. | Сѣнокосу. | Выпасу (толоки или выгона. | Лѣса, садовъ и кустарника. | Плавней или болотъ. | Иныхъ угодій. | НАСЕЛЕНІЕ: Число дворовъ (домохозяйствъ) Коренныхъ жителей. | Иногородн. жителей. | ЧИСЛО ДУШЪ. Коренныхъ жителей М. | Ж. | Иногородныхъ. Осѣдло живутъ. М. | Ж. | Временно прож. М | Ж. | Національность коренныхъ жителей. | Вѣроисповѣданіе коренныхъ жител. |
|---|---|---|---|---|---|---|---|---|---|---|---|---|---|---|---|---|---|---|
| 1 | 2 | 3 | 4 | 5 | 6 | 7 | 8 | 9 | 1 | 11 | 12 | 13 | 14 | 15 | 16 | 17 | 18 | 19 |
| 544 | 19753 д. 1415 к. с. Троицкая ст. . . . 8419 душъ | 1031 | 10000 | 1000 | 1500 | 870 | 6383 1415 к. с. | — | 546 | 410 | 1857 | 1863 | 1598 | 1575 | 767 | 759 | Рус, | Прав |
| 545 | 100 дес. Троицкій хут. . . 220 душъ (адм. прич. къ ст. Славянской) | — | — | — | 100 | — | — | — | 41 | — | 106 | 114 | — | — | — | — | Рус. | Прав. |
| 546 | 150 дес. Тубы сел. . . . 290 душъ (прич. къ ст. Самурск.) | 60 | 100 | 50 | — | — | — | — | — | 51 | — | — | 152 | 138 | — | — | Арм. | Ар.-Г. |
| 547 | 1630 д. 2268 к. с. Тугургай аулъ . 332 души | 304 | 654 | 223 | 180 | 180 | — | 393 2268 к. с. | 52 | — | 198 | 175 | — | — | 5 | 4 | Горц. | Маг. |
| 548 | 12456 д. 1580 к. с. Тульская ст. . . 2829 душъ | 503 | 2490 1/4 | 550 | 2008 1000 к. с. | 6448 3/4 | — | 959 580 к. с. | 208 | 192 | 838 | 901 | 399 | 423 | 134 | 134 | Рус. | Прав. |
| 549 | 630 д. 1800 к. с. Тхамахинское сел. 169 душъ (Адм. прич. къ вол. Шабано-Тхамах.) | 25 | 184 | 100 | 300 | 116 1800 к. с. | — | - | 25 | 13 | 48 | 50 | 33 | 35 | 2 | 1 | Молд. | Кат. |
| 550 | 5105 дес. Убинская ст. . . 1323 души | 206 | 540 | 230 | 340 | 3600 | — | 395 | 143 | 30 | 401 | 406 | 146 | 154 | 120 | 96 | Рус. | Прав. |
| 551 | 28621 дес. Убѣжинская стан. 7537 душъ | 1774 | 7239 | 350 | 5321 | 530 | 130 | 1051 | 892 | 234 | 2944 | 2995 | 622 | 539 | 234 | 203 | Рус. | Прав. |
| 552 | 3546 дес. Убѣжинскій хут. 1993 душъ | 249 | 1952 | — | 800 | 5 | 16 | 778 | 152 | 145 | 454 | 409 | 561 | 496 | 45 | 48 | Рус. | Прав. |
| 553 | 22408 д. 695 к. с. Удобная ст . . . 11134 души | 1692 | 7768 | 5753 | 5942 | 2135 | — | 810 695 к. с. | 901 | 427 | 3361 | 3334 | 1843 | 1750 | 429 | 417 | Рус. | Прав. |
| 554 | 6566 д. 727 к. с. Украинская . . (быв. хут. Новотитаровскій). 2265 душъ | 321 | 3995 157 к. с. | 285 | 1997 | — | 53 570 к. с | 236 | 835 | 42 | 947 | 966 | 108 | 99 | 66 | 79 | Рус. | Прав. |
| 555 | 304 дес. Улановскій пос. . (прич. къ Гусаров. вол.) 165 душъ | — | 242 | — | 60 | 2 | — | — | 25 | 2 | — | — | 78 | 80 | 4 | 3 | Рус. | Прав. |

| АДМИНИСТРАТИВНОЕ ПОДЧИНЕНІЕ. Какого административ. участка и какого Управл. Отдѣла. | Какого призывн. уч по отбыв. воинской повинности. | Какого Округа православн. благочинія. | Какого участка и Суд.-Миров. Округа. | Какого Суд.-Слѣдст. участка. | Какого податного участка. | Какого акцизнаго участка. | Какого медицинскаго участка. | Какого ветеринарнаго участка. | Какого Инспекторскаго района хар. нар. уч. | Административныя учрежденія и лица, а также другія достопримѣчательн., если таковыя имѣются здѣсь. | Разстояніе въ верстахъ: Отъ г. Екатеринодара. | Отъ Управл. Отдѣла. | Отъ своей волости. | Отъ ближайшей ж. дор. станціи, и названіе станц. | Почтов. адресъ (куда направл. корреспонденція) и отмѣтка есть-ли телеграфъ. |
|---|---|---|---|---|---|---|---|---|---|---|---|---|---|---|---|
| 20 | 21 | 22 | 23 | 24 | 25 | 26 | 27 | 28 | 29 | 30 | 31 | 32 | 33 | 34 | 35 |
| 3 уч. Там. отд. | 1 Там. | 20 окр | 2 уч. Там. окр. | 4 уч. Там. отд | 1 уч. Там. отд. | 4 уч. 1 окр. | Там. отд. | 36 уч, | 10 | Ст. пр., благоч. 20 ок., 2-кл. уч., жен. благ. о-ва, школа, пр т-во, пріем., пок. Ч.-К. ж. дор и | 77 | 14 | — | 28 1/2 Крымск. Вл. ж. д. | Славянская п.-т. кон. |
| 3 уч. Там. | Там. | 19 | 2 уч. Там. | 4 уч. Там. | 2 уч Там. | 4 уч. 1 окр. | — | 36 | 8 | — | 89 | 15 | 15 | 28 Протока | Славянская поч.-т. кон. |
| 4 уч. Майк. | Майк. | 26 | 1 Майк. | 6 Майк | Майк | 3 уч. 2 окр. | Майк. | 18 | 4 | — | 164 | 73 | 26 | 73 Майк. | Апшеронск. почт. отдѣл. |
| 2 уч. Екат. | Екат. | — | 4 уч. Екат. окр. | 1 уч. Екат отд. | Екат. | 7 уч. 1 окр. | Екат. | 4 уч. | 1 | Мечеть | 16 | 16 | 2 | 7 Пашк. | Пашковск. поч. отд. |
| 3 уч. Майк. отд. | Майк. | 26 | 4 | 1 | Майк. | 2 | Майк. | 19 | 4 | Ст. прав., 2-кл. уч., кр. т-во | 130 | 12 | — | 14 Майк. Арм.-Т. ж. д. | Майкопск. поч.-т. кон. |
| 3 Екат. | Екат. | — | 4 уч.. Екат | 4 уч | Екат. | 7 уч. 1 окр. | Екат. | Екат. | 10 | - - | 60 | 60 | 6 | 39 Афипс. | Новодмитр. п.-т. контора |
| 3 уч. Екат. отд. | Екат. | 18 | 7 уч. | 1 уч. | Екат. | 6 уч. | 19 | 4 | 10 | Ст. пр. 1-кл. учил. | 52 | 4 | — | 15 Ильская Вл. д. ж. | Ильское поч. отд. |
| 4 уч. Лаб. отд. | Лаб. | 8 | 4 Арм. окр. | 6 уч. Лаб. отд | 1 Лаб. | 3 окр | — | 13 уч | 3 | Ст. пр., 1 и 2 1-кл. уч., высш. нач. уч., второкл. учит. школа, кр. т во и потреб. о-во | 205 | 17 | — | 17 Арм.-Т. ж. д. | Армавирск. п.-т. к. |
| 2 уч. Лаб. отд. | Лаб. | 8 | 7 Арм. окр. | 5 уч. Лаб. отд. | Лаб. | 1 уч. | 10 | 13 | — | Хутор. правл., церк.-прих. шк., аптека, церковь | 340 | 40 | 18 | 25 Расшев. В. д. ж. | Ново-Алекс. почт. отд. |
| 3 уч. Бат. отд. | 2 Лаб. | 11 окр. | 2 уч. Арм. окр. | 4 уч. Бат. отд. | Бат. | 2 окр. | 7 уч. | 23 уч. | 5 | Ст. пр., 1-кр. ж. и 1-кл. жен. благотв. о-ва учил. | 340 | 52 | — | 60 Невин. Вл. ж. д. | Мѣстное поч. отдѣл. |
| 2 Ейс. | 1 Ейск | 24 | 4 | 3 | 2 | 3 | 21 | 32 | 9 | Ст. прав. церк.-прих. уч. | 118 | 67 | 6 | 12 Лиух. Ч.-К. ж. д. | Новолеуш. почт. отдѣл. |
| 3 Бат. | Лаб. | 13 | 8 уч. Арм. | 4 Бат. | 5 Бат. | 4 уч. | Бат. | 22 | 3 | — | 190 | 85 | 2 | — | Безскорбное почт. отдѣл. |

| № по порядку. | Названіе населеннаго мѣста. Сверху его—общее число десятинъ земельнаго довольствія. Подъ нимъ—общее число душъ всего населенія. Въ скобкахъ—указаніе, если административно причисленъ къ иному мѣсту (не имѣя своего правленія). | Земельное довольствіе въ десятинахъ. | | | | | | | НАСЕЛЕНІЕ. | | | | | | | | | | АДМИНИСТРАТИВНОЕ ПОДЧИНЕНІЕ. | | | | | | | | | | | Разстояніе въ верстахъ | | | | Почтов. адресъ. (куда направл. корреспонденція) и отмѣтка есть-ли телеграфъ. |
|---|---|---|---|---|---|---|---|---|---|---|---|---|---|---|---|---|---|---|---|---|---|---|---|---|---|---|---|---|---|---|---|---|
| | | Число паемныхъ надѣловъ. | Пахоты. | Сѣнокосу. | Выпасу (толоки или выгона) | Лѣса, садовъ и кустарника. | Плавней или болотъ | Иныхъ угодій. | Число дворовъ (домохозяйствъ) | ЧИСЛО ДУШЪ. | | | | | | | | Національность коренныхъ жителей. | Вѣроисповѣданіе коренныхъ жител. | Какого администр. участка и какого управленія отдѣла. | Какого призыв. уч. по отбыв. воинской повинности. | Какого округа православнаго благочинія. | Какого участка и Суд.-Миров. Округа. | Какого Суд.-Слѣдст. участка. | Какого податного участка. | Какого акцизнаго участка. | Какого медицинскаго участка | Какого ветеринарнаго участка. | Какого Инспекторскаго района, дир. Нар. уч. | Административныя учрежденія и лица, а также другія достопримѣчательности, если таковыя имѣются здѣсь. | Отъ гор. Екатеринодара. | Отъ Управл. Отдѣла. | Отъ своей волости. | Отъ ближайшей ж. дор. станціи и нал. ея. | |
| | | | | | | | | | | Коренныхъ жителей. | Иногородн. жителей. | Коренныхъ жителей | | Иногороднихъ. | | | | | | | | | | | | | | | | | | | |
| | | | | | | | | | | | | | | Осѣдло живутъ | | Временно прож | | | | | | | | | | | | | | | | | |
| | | | | | | | | | | | | м. | ж. | м. | ж. | м. | ж. | | | | | | | | | | | | | | | | |
| 1 | 2 | 3 | 4 | 5 | 6 | 7 | 8 | 9 | 10 | 11 | 12 | 13 | 14 | 15 | 16 | 17 | 18 | 19 | 20 | 21 | 22 | 23 | 24 | 25 | 26 | 27 | 28 | 29 | 30 | 31 | 32 | 33 | 34 | 35 |
| 556 | 8010 дес. Ульскій аулъ . 8495 душъ | 1290 | 5130 | 322 | 1485 | 25 | 718 | 330 | 445 | 92 | 1359 | 1119 | 438 | 327 | 152 | 100 | Горц | Маг. | 1 уч. Майк. | Майк. | — | 3 | 5 | Майк. | 2 | 12 | 18 | 4 | Аул. правл. 6 мечетей, | 90 | 60 | — | 25 Гіагин. Арм.-Т. ж. д. | Тенгинское поч.-т. отд. |
| 557 | 47 34 д. 2040 к. с. Уманская ст. . . 26652 души. | 3975 | 44737 | 786 | 1200 | 25 | 475 2040 к. с. | 411 | 2670 | 460 | 7424 | 7501 | 1748 | 1774 | 4446 | 3759 | Рус. | Прав. | 2 Ейск. | Ейск. | 24 | 5 уч. Ейск. окр. | 2 уч. Ейск. окр. | 2 уч. отд | 3 | Ейск. отд. | 30 уч. | 6 | Ст. пр., управл. Ейск. уѣзд. по воинск. повин. прис., войсков. больн., казнач., военно-рем. шк., нотар., судебн. слѣд. 2 и 5 уч. Ейск. отд., мир. судья 5 уч. Ейск. отд., податн. инсп. 2 уч. Ейск. отд. ссудо-сбер. т-во, о-во взаим. кр., кадры 2-го Уман. и 2-го Запорожск. полк., 2-й Куб. пласт. бат., Ейс. уѣз. воин. нач. и карауд. ком., женск. гимназ. и нач. уч. | 152 | — | — | 3½ Уман. Ейск. ж. д. | Тенгинское п. т. кон. |
| 558 | 2758 дес. Унароково вол. . 5113 душъ. | 964 | 2250 | — | 488 | 25 | — | — | 580 | 166 | 1914 | 1912 | 433 | 367 | 231 | 256 | Рус. | Прав | 2 уч. | Майк. | 15 окр. | 2 уч. Лаб. отд. | 2 уч. | Майк. | 2 уч. | 14 уч | 15 уч. | 4 | Волостн. правл., муж. и жен. М. Н. П. училища, цер.-прих. шк., квед. т-во. | 150 | 37 1/2 | — | 17 Донлук. | Ярославск. п. т. к. |
| 559 | 19435 дес. Упорная ст. . . . 12346 души | 1464 | 9627 | – | 6820 | 100 | 2330 | 588 | 835 | 1039 | 2614 | 2608 | 7406 | 3199 | 278 | 241 | Рус. | Прав | 3 уч. Лаб отд. | Лаб. | 13 | 5 Майк. | 3 Лаб. | 2 | 6 уч. 2 окр. | 15 | 16 | 3 | Ст. правл. 2-кл. муж и жен. М. 1-кл., иногород. церковн. уч.шк., кред. тов. | 200 | 70 | — | 40 Лабин. Арм.-Т. ж. д. | Мѣстное п. от. |
| 560 | 3480 дес. Упорный хут. . (быв. Попова банч). 1017 душъ. | 213 | 2700 | — | 780 | — | — | — | 115 | – | 411 | 311 | — | — | 117 | 98 | Рус. | Прав. | 3 уч. Ейск. отд. | Ейск. | 24 | 3 уч. Ейск. отд. | 3 уч. Ейск. | 2 | 3 | 21 | 32 | 6 | Хуторск. правл., 1-кл. уч., медиц. околод., общест. телеф. | 182 | 50 | 15 | 12 Сосыка Вл. ж. д. | Павловск. п.-т. отд. |
| 561 | 5100 дес. Ураковскій аулъ. 1654 души | 278 | 1740 | — | 3221 | 79 | — | 60 | 256 | 15 | 811 | 675 | 46 | 46 | 38 | 38 | Наг. | Маг. | 2 Бат. | Лаб. | — | 8 Арм. | 5 Бат. | Бат. | 2 окр. | Бат. | 23 | 5 | Аульн. правл., 1-кл. порм. уч | 350 | 31 | — | 24 Невин. Вл. ж. д. | Невинном п.-т. к. |
| 562 | 26679 дес. Урупская ст- . 19307 душъ. | 2241 | 18750 | 400 | 5920 | 501 | — | 1105 | 1325 | 846 | 4363 | 4340 | 3992 | 3806 | 1898 | 1408 | Рус. | Прав. | 3 уч. Лаб. отд. | Лаб. | 10 | 5 Арм. | 1 уч. Лаб. отд. | 2 уч. | 6 уч. 2 окр. | Лаб. | 11 | 3 | Ст. пр., реальн. учил., ремеслен. отд., 2-кл. и 3 1-кл. шк., кред. т-во, п.-тел. отд. | 214 | 24 | — | 24 | Урупское п. о. |
| 593 | 5033 д. 1687 к. с. Урупскій аулъ . . 3160 душъ. | 912 | 2112 | 1200 | 1293 1687 к. с. | 150 | 50 | 225 | 280 | 216 | 1010 | 981 | 557 | 552 | 31 | 29 | Горц. | Маг | 3 Бат. | Лаб. | — | 4 Арм. | 3 Бат. | Бат. | 2 окр. | Бат. | 26 | 3 | Аул. правл., одн нор. уч. | 219 | 85 | — | 12 Ковок. Вл. ж. д. | Безскорби п.-т. о. |
| 564 | 45063 дес. Успенская ст. . . 17562 дес. | 3262 | 28787 | — | 17362 | — | — | 414 | 1602 | 506 | 6290 | 6303 | 1792 | 1792 | 892 | 848 | Рус. | Прав | 3 уч. Кавк. отд, | 2 Ейск. | 21 | 7 Арм. | 2 уч. Кавк. отд. | Кавк. | 3 окр. | 17 | 9 | 7 | Ст. правл., 2-кл. уч., 3 1-кл. жен., иногор. 1-кл. уч., Успен.-Наволок. кр. т-во. | 205 | 54 | — | 31 Расш.-е Вл. ж. д. | Мѣстное поч. отд. |

| № по порядку | Названіе населеннаго мѣста. Сверху его—общее число десятинъ земельнаго довольствія. Подъ нимъ—общее число душъ всего населенія. Въ скобкахъ—указаніе, если административно причисленъ къ иному мѣсту (не имѣя своего правленія). | Земельное довольствіе въ десятинахъ: Число наемныхъ надѣловъ. | Пахоты | Сѣнокосу | Выпасу (толоки или выгона) | Лѣса, садовъ и кустарника | Плавней и болотъ | Иныхъ угодій | НАСЕЛЕНІЕ: Число дворовъ (домохозяйствъ) | ЧИСЛО ДУШЪ. Коренныхъ жителей | Иногородн. жителей | Коренныхъ жителей: м. | Коренныхъ жителей: ж. | Иногородныхъ: Осѣдло живутъ: м. | Иногородныхъ: Осѣдло живутъ: ж. | Иногородныхъ: Временно прож: м. | Иногородныхъ: Временно прож: ж. | Національность коренныхъ жителей | Вѣроисповѣданіе коренныхъ жител. |
|---|---|---|---|---|---|---|---|---|---|---|---|---|---|---|---|---|---|---|---|
| 1 | 2 | 3 | 4 | 5 | 6 | 7 | 8 | 9 | 10 | 11 | | 12 | 13 | 14 | 15 | 16 | 17 | 18 | 19 |
| 565 | 9770 д, 1397 к. с.: Успенская вол. . 9705 душъ | 1890 | 8280 | — | 920 | 66 | — | 504 1397 к. с. | 821 | 427 | | 2751 | 3051 | 1365 | 1490 | 542 | 503 | Рус. | Прав. |
| 566 | 282 д. 20 к. с. Успенскій пос. . 260 душъ (Пр. къ вол. Успенск.) | 87 | 210 20 к с. | — | 22 | — | — | — | 34 | 3 | | 80 | 110 | 24 | 37 | 4 | 5 | Рус. | Прав. |
| 567 | 21438 д. 1060 к. с. Усть-Джегутин. ст. 4921 душа | 928 | 3384 | 9620 | 5188 | 2787 660 | 2 | 507 400 к. с | 556 | 222 | | 1611 | 1553 | 907 | 721 | 67 | 62 | Рус. | Прав. |
| 568 | 18745 дес. Усть-Лабинск. ст. 17363 души | 1457 | 14233 | — | 2949 | 1025 | 30 | 538 | 700 | 849 | | 2468 | 2558 | 1846 | 1752 | 4446 | 4298 | Рус. | Прав. |
| 569 | 1842 д. 640 к. с. Усть-Лабин. слоб. 3690 душъ | 316 | 1300 | — | 180 | — | — | 362 640 к. с. | 248 | 334 | | 511 | 606 | 665 | 733 | 548 | 627 | Рус. | Прав. |
| 570 | 997 дес. Усть-Невин. хут. 161 душа (прич. къ ст. Невинном). | 89 | 556 | 278 | 163 | — | — | — | 50 | — | | 138 | 129 | — | — | — | — | Рус. | Прав |
| 571 | 7441 дес. Учкуланъ аулъ . 6900 душъ | — | 180 | 6730 | 531 | — | — | — | 998 | 40 | | 3165 | 3166 | 60 | 57 | 98 | 54 | Кар. | Маг. |
| 572 | 890 дес. Ушатъ пос. . . . 390 душъ (Пр. къ аулу Сув.-Черк.) | — | 801 | 50 | 39 | — | — | — | — | 32 | | — | — | 200 | 190 | — | — | Рус. | Прав |
| 573 | 1819 дес. Фанагорійское сел. 516 душъ (Ад. пр. къ вол. Есьм.) | 60 | 290 | — | 380 | 1149 | — | — | 66 | 22 | | 186 | 187 | 63 | 62 | 10 | 8 | Рус. | Прав. |

| АДМИНИСТРАТИВНОЕ ПОДЧИНЕНІЕ. Какого администр. участка и какого Управ. Отдѣла. | Какого призывн. уч по отбыв. воинск. повинности. | Какого Округа православн. благочинія | Какого участка и Суд.-Мировъ. Округа. | Какого Суд.-Слѣдст. участка. | Какого податного участка. | Какого акцизнаго участка. | Какого медицинскаго участка. | Какого ветеринарнаго участка. | Какого Инспекторскаго района хар. нар. уч. | Административныя учрежденія и лица, а также другія достопримѣчательн., если таковыя имѣются здѣсь. | Разстояніе въ верстахъ. Отъ г. Екатеринодара. | Отъ Управл. Отдѣла. | Отъ сноей волости. | Отъ ближайшей ж. дор. станціи. и названіе станц. | Почтов. адресъ (куда направл. корреспонденція) и отмѣка естьли телеграфъ. |
|---|---|---|---|---|---|---|---|---|---|---|---|---|---|---|---|
| 20 | 21 | 22 | 23 | 24 | 25 | 26 | 27 | 28 | 29 | 30 | 31 | 32 | 33 | 34 | 35 |
| Лаб. отд. 4 уч. | Лаб. | 25 | 4 уч. Арм. | 1 уч. Лаб. отд. | 2 уч. Лаб отд. | 3 окр. | 25 | 22 | 3 | Вол. прав., 2-хъ клас. уч., кред. тов., потр. лавка, почт. отд. | 218 | 25 | — | 5 Конок. Вл. ж. д. | Успенско-Маламинск п. о. |
| — | — | Т | о | ж | е | — | — | — | — | Сельское правленіе | — | 37 | 15 | 16 Конок. | Успенско-Маламинск почт. отд. |
| 1 Бат. | Лаб. | 11 | 2 Арм. | 5 | Бат. | 5 | Бат. | 25 | 5 | Церковь, стан. прав., 2-хъ кл. уч., 1 кл. уч. и цер.-прих. шк. | 331 | 16 | — | 66 Невинномысск. Вл. ж. д. | Усть-джегут. поч. отд. |
| 1 уч. Екат. отд. | Екат. | 23 | 6 уч. Екат. окр. | 3 уч. Екат. отд. | Екат. | 4 уч. 2 окр. | Екат. | 2 | 2 | Ст. правл. суд. слѣд. 3 уч. Ек. отд. того же 3 уч. Майк. отд., мир. судья 6 уч. Екат. окр., пом. нач. надз., жен. гимн., жен. 2-хъ кл. шк., высш. нач. уч., 2 одноклас. уч., жен. цер.-прих. шк., 2 о-ва из. кр., кр. тов., нотар. | 61 | 61 | — | 1 ½ Усть-Л. Вл. ж. д. | Усть-Лабин п. т. к. |
| 1 уч. Екат. отд. | Екат. | 23 | 6 уч. Екат. окр. | 3 уч. Екат. отд | Екат. | 4 уч. 2 окр. | Екат. | 2 | 2 | Слоб. прав., дв. однокл. слоб. и иногор. и одно жен. цер.-прих. уч. камен. цер., по имп. св. Серг. Радон. чтимаго 25 сент. | 60 | 60 | — | 2 отъ ст. Усть-Л. | Усть-Лабин поч. т. конт |
| 2 Бат. | Лаб. | 9 окр. | 8 Арм. | 3 Бат | Бат. | 3 | — | 26 | 5 | — | 264 | 50 | 7 | 7 Невинномысск. | Невинномыс п. о. |
| 1 уч. Бат. отд. | Бат. | — | 2 уч. Арм. окр. | 2 уч. Бат. отд. | Бат. | 2 | 27 | 5 | 5 | Аульное прав., двухкл. учил. съ ремесл. отд., аптека. | 395 | 95 | — | 145 Невинномысск. | Учкуланск. п. о. |
| 1 Там. | Там. | 2 | 3 | 3 | 1 | 5 | Там.. | 38 | 10 | — | 180 | 70 | 5 | 40 | Анапская п. к. |
| 3 Екат. отд. | Екат. | 17 | 4 | 4 | — | 7 | — | — | 10 | Церковь, прих. учил. | 65 | 65 | 3 | 63 Екатер. | Гор-Ключъ |

| № по порядку. | Названіе населеннаго мѣста. Сверху его—общее число десятинъ земельнаго довольствія. Подъ нимъ—общее число душъ всего населенія. Въ скобкахъ—указаніе, если административно причисленъ къ иному мѣсту, (не имѣетъ своего правленія.) | Земельное довольствіе въ десятинахъ. | | | | | | | НАСЕЛЕНІЕ. | | | | | | | | | |
|---|---|---|---|---|---|---|---|---|---|---|---|---|---|---|---|---|---|
| | | Число пашныхъ надѣловъ. | Пахоты. | Сѣнокосу. | Выпасу (толоки или выгону). | Лѣса, садовъ и кустарника. | Плавней или болотъ. | Иныхъ угодій. | Число дворовъ (домохозяйствъ) | | ЧИСЛО ДУШЪ. | | | | | | Вѣроисповѣданіе коренныхъ жител. | Національность коренныхъ жителей. |
| | | | | | | | | | Коренныхъ жителей. | Иногородн. жителей. | Коренныхъ жителей | | Иногородныхъ | | | | | |
| | | | | | | | | | | | | | Осѣдло живутъ | | Временно прож. | | | |
| | | | | | | | | | | | м. | ж. | м. | ж | м. | ж. | | |
| 1 | 2 | 3 | 4 | 5 | 6 | 7 | 8 | 9 | 10 | 11 | 12 | 13 | 14 | 15 | 16 | 17 | 19 | 18 |
| 574 | 3271 д. 478 к. с. Фельдмаршальс. х. 1594 души | 383 | 2847 2165 к. с. | — | 114 | -- | — | 310 | 204 | 20 | 560 | 658 | 143 | 153 | 47 | 33 | Рус. | Прав. |
| 575 | 1100 дес. Филипповск. вол. 5682 души | — | 1000 | 50 | 35 | 15 | — | — | 488 | 385 | 1365 | 1368 | 1289 | 1311 | 155 | 164 | Рус. | Прав |
| 576 | 2141 дес. Фонталовская ст 2530 душъ | 250 | 1500 | — | 600 | 41 | — | — | 119 | 97 | 392 | 404 | 706 | 603 | 244 | 241 | Рус. | Прав |
| 577 | 3741 дес. Федоровская вол. 3911 душъ | — | 3041 | 120 | 200 | 80 | 300 | — | 405 | 90 | 1403 | 1048 | 707 | 710 | 20 | 23 | Рус | Прав |
| 578 | 14279 д. 950 к. с. Хадыжинская ст. 2340 душъ | 442 | 520 | 950 | 500 | 6631 960 к. с. | — | 390 | 300 | 83 | 722 | 759 | 312 | 272 | 140 | 122 | Рус. | Прав |
| 579 | Хадыжинскій хут. (Курипка) (прич. къ ст. Хадыжин.) 322 души. | — | (въ о | бщ. | влад. | со | ста | в.) | 50 | 30 | 97 | 93 | 47 | 45 | 20 | 18 | Рус | Прав |
| 580 | 7729 дес. Хакуриновск. аул. 2864 души | 1410 | 4125 | 1324 | 860 | — | — | 450 | 495 | 6 | 1392 | 1157 | 27 | 30 | 154 | 104 | Горц. | Маг. |
| 581 | 14084 д. 1800 к. с. Хамкетивская ст. 4908 душъ | 826 | 3978 | 1817 1800 к. с. | 722 | 6900 1200 к. с. | 601 2300 к. с. | 64 1200 к. с. | 513 | 129 | 1456 | 1525 | 569 | 596 | 359 | 403 | Рус. | Прав |
| 582 | 19954 дес. Ханская ст. . . 8930 душъ | 1521 | 13320 | 5250 | 3280 | 50 | — | 54 | 762 | 631 | 2361 | 2683 | 1503 | 1497 | 421 | 463 | Рус. | Прав. |
| 583 | 3048 дес. Хасауть-греч. вол. 681 душа | 156 | 153 | 440 | 737 | 1621 | — | 97 | 100 | 1 | 340 | 334 | 2 | 5 | — | — | Греки | Прав. |

| АДМИНИСТРАТИВНОЕ ПОДЧИНЕНІЕ. | | | | | | | | | | Административныя учрежденія и лица, а также другія достопримѣчательности, если таковыя имѣются здѣсь. | Разстояніе въ верстахъ. | | | | Почтов. адресъ (куда направл. корреспонденція и отмѣтка есть-ли телеграфъ. |
|---|---|---|---|---|---|---|---|---|---|---|---|---|---|---|---|
| Какого администр. участка и какого управленія отдѣла. | Какого призывн. уч. по отбыв. воинской повинности. | Какого Округа православнаго благочинія. | Какого участка и суд.-Миров. округа. | Какого Суд.-Слѣдст участка. | Какого податного участка. | Какого акцизнаго участка. | Какого медицинскаго участка. | Какого ветеринарнаго участка. | Какого Инспекторскаго района, дир. Нар. уч. | | От гор. Екатеринодара. | От Упр., Отдѣла. | От своей полости. | От ближайшей ж. дор. станціи и нав. ея. | |
| 20 | 21 | 22 | 23 | 24 | 25 | 26 | 27 | 28 | 29 | 30 | 31 | 32 | 33 | 34 | 35 |
| 2 уч. Лаб. | Лаб. | 21 | 7 | 5 | Лаб. | 3 | 10 | 13 | 7 | Хут. правл., начал. уч, | 300 | 40 | 12 | 15 Раздельная. | Ново-Мих. п. отд. |
| 1 уч. Майк. | 2 уч. Майк. отд. | 15 окр. | 3 Майк. округ. | 1 Майк. отд. | Майк. | 8 окр 4 уч. | 13 | 18 | 1 | Вол. прав., поч. отд., кред. т-во, 2 учил. министерск. и церк.-приход. | 70 | 48 | — | 23 Бѣлор. А.-Т. ж. дор. | Мѣстное п.-т. отд. |
| 1 Там. | Там. | 19 | 1 Тем. | 1 Там. | 1 Там. | 5 | 6 | 37 | 10 | Ст. правл., кред. т-во, 1-кл. уч. и церк.-прих. шк | 180 | 98 | — | 10 Крымс. Вл. ж. д. | Ахтанизов. поч. отд. |
| 2 Там | Там. | 20 | 4 | 4 | 1 | 1 | — | 39 | 10 | Вол. правл., кр. т-во прист. пар. Дицманъ, 4 1-кл. министерск. уч., 1 прих. уч., двѣ церкви. | 46 | 45 | — | 30 Линейн. Вл. ж. д. | Мингрельск. п.-т. отд. |
| 4 уч. Майк отд. | Майк. | 26 окр. | 1 уч. | 6 уч. | Майк. | 2 | Майк | 19 уч. | 1 | Ст. правл., церковь, 2-кл. уч., памят. Императ. Александру II. | 100 | 62 | — | 7 | Апшеровск. п.-т. конт. |
| 4 уч. Майк. отд | Майк. | 26 окр. | 1 уч. | 6 уч.- | Майк. | 2 уч. | Майк | 19 уч. | 1 | Часовня, уч. | 200 | 74 | 12 | 5 Ходыж. Арм.-Т. ж. д. | Апшеровск. п.-т. конт. |
| 2 уч. Майк | Майк | — | 4 уч. Майк. | 5 уч. Майк | Майк | 2 окр. 4 уч. | 13 уч. | 19 уч | 4 | Дух. пр., и кред. т-во | 106 | 48 | — | 16 Довлук Арм.-Т. ж. д. | Гемиргоев. п. отд |
| 3 уч. Майк. отд. | Майк | 14 | 5 Майк. | 4 | Майк. | 2 | Майк. | 20 | 4 | Ст. правл., 2-кл. ст. уч., приход. шк. и кред. т-во | 300 | 51 | — | 46 Лабин. | Царское п.-т. отд. |
| 2 уч. Майк. отд. | Майк. | 16 окр. | 3 | 1 уч. | Майк. | 2 | Майк. | 18 уч. | 4 | Ст. пр., 3 церкви, 2-кл. муж., 2 однокл., 2 церк.-прих. уч., кресс. т-во, хлѣб. маг. | 72 | 12 | — | 2 Разъѣзд. Хадыж. Ар.-Т. ж. д. | Майкопская почт.-телегр. контора. |
| 1 уч. Бат. | Лаб. | 11 | 2 Арм. | 6 уч. Бат. отд. | Бат. | 2 | 11 | 24 | 5 | Вол. правл., норм. уч. | 318 | 65 | — | 115 Невинномысск. Вл. ж. д. | Кардоникск. поч. отдѣл. |

| № по порядку | Названіе населеннаго мѣста. Сверху его общее число десятинъ земельнаго довольствія. Подъ нимъ—общее число душъ всего населенія. Въ скобкахъ—указаніе, если административно причислен къ иному мѣсту (не имѣетъ своего правленія). | Земельное довольствіе въ десятинахъ. Число паевыхъ надѣловъ. | Пахоты. | Сѣнокосу. | Выпасу (толоки или выгона). | Лѣса, садовъ и бустарники. | Плавней или болотъ. | Иныхъ угодій. | НАСЕЛЕНІЕ. Число дворовъ (домохозяйствъ) Коренныхъ жителей. | Иногородн. жителей. | ЧИСЛО ДУШЪ. Коренныхъ жителей. м. | ж. | Иногородн. Осѣдло живутъ. м | ж. | Временно прож. м. | ж | Національность коренныхъ жителей. | Вѣроисповѣданіе коренныхъ жител. |
|---|---|---|---|---|---|---|---|---|---|---|---|---|---|---|---|---|---|---|
| 1 | 2 | 3 | 4 | 5 | 6 | 7 | 8 | 9 | 10 | 11 | 12 | 13 | 14 | 15 | 16 | 17 | 18 | 19 |
| 84 | 12300 дес. Хатажукаев. аулъ 6176 душъ. | 3782 | 1400 | 4627 | 1558 | 651 | 282 | 725 | 2107 | 1836 | 871 | 902 | 196 | 164 | — | — | Горц. | Маг. |
| 85 | 3477 д. 2100 к. с. Хатукай аулъ . 1193 души | 426 | 1771 | 515 | 527 | 301 | 279 | 84 210 к. с | 145 | 60 | 420 | 362 | 180 | 177 | 28 | 26 | Горц. | Маг. |
| 86 | 930 дес. Хатынсъ сел. . . . Прич. къ воз. Безымен. 500 душъ. | 48 | 260 | 160 | 240 | 270 | — | — | 50 | 28 | 160 | 158 | 74 | 73 | 18 | 17 | Греки | Прав. |
| 87 | 2318 дес. Хачемзіекскій аул. 1018 душъ. | 475 | 950 | 475 | 695 | 78 | — | 120 | 168 | 70 | 445 | 232 | 213 | 45 | 45 | 38 | Горц. | Маг. |
| 88 | 1423 дес. Хаштукъ аулъ . 331 душа. (прич. къ Пахахесу.) | 153 | 444 | 185 | 448 | 163 | 33 | 200 | 56 | 2 | 163 | 141 | 6 | 6 | 11 | 4 | Горц. Шапс | Маг. |
| 89 | 3562 дес. Хмѣльницк. ст. . 1342 души. (быв. ст. Попурская) | 232 | 2320 | 250 | 224 | — | 380 | 388 | 145 | 25 | 435 | 445 | 88 | 10 | 152 | 116 | Рус. | Прав. |
| 90 | 8342 д. 900 к. с. Ходзскій аулъ . . 2570 душъ. | 1274 | 3680 | 2025 | 1200 | 310 | 100 | 1027 900 к. с | 387 | 5 | 1252 | 1160 | 18 | 19 | 48 | 73 | Горц. кабар. | Маг. |
| 91 | 15587 дес. Холмская ст . . 10983 души. | 1566 | 6335 | 2100 | 2300 | 4151 | 150 | 551 | 828 | 370 | 2750 | 2769 | 2014 | 1838 | 728 | 804 | Рус. | Прав. |
| 92 | 142½ дес. Хопачевъ хут. . 326 душъ (прич. къ ст. Темиргоев.) | — | 93½ | 4 | 16 | 3 | 8 | 18 | 26 | 26 | 113 | 116 | — | — | 40 | 39 | Рус. | Прав. |
| 93 | 5799 дес. Хоперская ст. . . 2629 душъ | 445 | 4379 | — | 1182 | — | — | 240 | 282 | 98 | 829 | 767 | 401 | 379 | 131 | 122 | Рус. | Прав. |

| АДМИНИСТРАТИВНОЕ ПОДЧИНЕНІЕ. Какого администр участка и какого управленія Отдѣла. | Какого призыв. уч. по отбыв. воинской повинности. | Какого Округа православнаго благочинія. | Какого участка и Суд.-Миров. Округа. | Какого Суд.-Слѣдст участка. | Какого податного участка. | Какого акцизнаго участка. | Какого медицинскаго участка. | Какого ветеринарнаго участка. | Какого Инспекторскаго района, дир. Нар. уч. | Административныя учрежденія и лица, а также другія достопримѣчательныя, если таковыя имѣются здѣсь. | Разстояніе въ верстахъ. Отъ гор. Екатеринодара. | Отъ Управл. Отдѣла. | Отъ своей волости. | Отъ ближайшей ж. дор. станціи, и нап. ея. | Почтов. адресъ. (куда направл. корреспонденція) и отмѣтка есть-ли телеграфъ. |
|---|---|---|---|---|---|---|---|---|---|---|---|---|---|---|---|
| 20 | 21 | 22 | 23 | 24 | 25 | 26 | 27 | 28 | 29 | 30 | 31 | 32 | 33 | 34 | 35 |
| 1 уч. Майк. отд. | Майк. | — | 4 Майк. | 5 Майк. | Майк. | 2 | 12 | 14 | — | Аул. правл., 10 мечетей, 2 шк.—Мелресе и хлѣб. магазинъ | 106 | 55 | — | 25 Пагав. Арм.-Т. ж. д. | Темиргоев. почт. отдѣл. |
| 1 уч. Екат. | Екат. | — | 6 уч. Екат | 3 уч. Майк отд. | Екат. | 4 уч. 2 окр | Екат. | 2 | — | Аул. пр, 2 дерев. меч. | 64 | 64 | — | 4 Усть-Лабин | Усть-Лабин. почт.-телег. отдѣленіе |
| 3 Екат. | — | 17 | 4 | 2 | Екат. | 7 | Екат. | 2 | 10 | 1-кл. учил. М. Н П. | 69 | 69 | 7 | 69 Екатер. | Гор.-Ключ. почт.-телег. отдѣл. |
| 2 Майк. | Майк. | 15 | 4 Майк. | 2 Майк. | Майк | 2 Майк. | 13 | 14 | 4 | Аульн. правл. | 124 | 46 | — | 8 Донд. Арм.-Т. ж. д. | Дондуковск. почт. отд. |
| 2 уч. Екат. | Екат. | — | 4 Екат | 1 уч. Екат. | Екат. | 7 уч. 1 окр. | Екат. | 4 | — | — | 21 | 21 | 4 | 20 Екат. Вл. ж. д. | Екатеринод. п.-т. к. |
| 4 уч. Там. отд. | Там. | 3 окр. | 5 Екат. | 6 Там. | 2 Там. | 4 Екат. | 20 | 35 | 8 | Ст. пр., и 2 школы | 74 | 45 | — | 20 Старовелич. Черн. К. ж. д. | Поповичев. почт. отд. |
| 3 уч. Майк отд. | Майк. | — | 5 уч. Майк. окр. | 4 уч. Майк отд. | Майк. | 2 уч. | 9 | 20 | 4 | Аульн. правл., 5 мечет., 1 общ. хлѣб. маг., 1-кл. учил. | 275 | 60 | — | 14 Лабинс. | Лабинская п.-т. к. |
| 2 уч. Там. отд. | Там. | — | 7 уч. Екат. окр. | 1 уч. Екат. окр. | Там. | 6 уч. 1 окр. | Гам. | 39 уч. | 10 | Ст. пр., мин. уч.: 2-кл. муж., 1-кл. жен. и цер.-прих., войск. земроз. и кр. т-во | 65 | 51 | — | 5½ Линейн. | Ильское п. о. |
| 1 Майк. | Майк. | 12 | 5 Арм. | 5 Майк. | Майк. | 4 уч. 2 окр. | 12 | 14 | 7 | Одноклас. иногор. учил. | 114 | 55 | 4 | 26 Дондук. Арм.-Т. ж. д. | Темиргоевс. п.-т. к. |
| 3 уч. Кавк отд. | 2 Ейск. | 21 | 3 Арм. | 5 уч. | Кавк. | 6 уч 3 окр. | 17 уч. | 6 | 7 | Ст. прав., 2 шк. и 1 церковь | 250 | 35 | — | 12 Арм.-Т. ж. д. | Малор.-Арх. п. о. |

| №№ по порядку. | Названіе населеннаго мѣста. Сверхъ его—общее число десятинъ земельнаго довольствія. Подъ нимъ—общее число душъ всего населенія. Въ скобкахъ—указаніе если административно причисленъ къ иному мѣсту, не имѣя своего правленія). | Земельное довольствіе въ десятинахъ. Число паевыхъ надѣловъ. | Пахоты. | Сѣнокосу. | Выпасу (толоки или выгона). | Лѣса, садовъ и кустарника. | Плавней или болотъ | Иныхъ угодій. | НАСЕЛЕНІЕ. Число дворовъ (домохозяйствъ) Коренныхъ жителей. | Иногородн. жителей. | ЧИСЛО ДУШЪ. Коренныхъ жителей. м. | ж. | Иногороднихъ. Осѣдло живутъ м. | ж. | Временно прож. м. | ж. | Національность коренныхъ жителей. | Вѣроисповѣданіе коренныхъ жител. |
|---|---|---|---|---|---|---|---|---|---|---|---|---|---|---|---|---|---|---|
| 1 | 2 | 3 | 4 | 5 | 6 | 7 | 8 | 9 | 10 | 11 | 12 | 13 | 14 | 15 | 16 | 17 | 18 | 19 |
| 594 | 340 дес. Хоринъ хут. . . 301 душа (прич. къ ст. Попутной) | 50 | 250 | 50 | 40 | — | — | — | 19 | 14 | 94 | 93 | 52 | 44 | 10 | 8 | Рус. | Прав. |
| 595 | 5292 д. 200 к. с. Хохандуковс. аул. 2234 души | 1168 | 238 | 3322 200 к. с. | 1675 | 40 | — | 22 | 315 | — | 1168 | 1041 | — | — | 15 | 10 | Гор. кабор. | Маг. |
| 596 | Хребетовое сел. 111 душъ Прич. къ сел. Пятитор.) | — | (Въ | сб | щ. | вл | ад.) | — | — | 24 | — | — | 60 | 51 | — | — | Арм. | Арм.-Григ. |
| 597 | 1796 дес. Хумаринскій аул. 583 души | 57 | 60 | 413 | 622 | 157 | — | 544 | 59 | 6 | 275 | 276 | 12 | 13 | 3 | 4 | Горц. | Маг. |
| 598 | 40878 дес. Хурзукскій аулъ 6404 души | — | 197 | 2585 | 33037 | 1969 | — | 189 | 1200 | 12 | 3253 | 3000 | 49 | 27 | 48 | 25 | Кар. | Маг. |
| 599 | 873 дес. Хуссы-кард. пос 524 души (Прич. къ Марухо-Эстонскому правленію). | 66 | 50 | 83 | 285 | 388 | — | 67 | 49 | 1 | 130 | 122 | — | — | 1 | 1 | Эстон. | Лют. |
| 600 | 1367½ дес. Царицинскій хут. 618 душъ | 92½ | 1100 | — | 277½ | — | — | — | 54 | 66 | 179 | 169 | 132 | 128 | 8 | 10 | Рус. | Стар. |
| 601 | 17835 дес. Царская ст. . . . 3915 душъ | 865 | 3187 | 1630 | 600 | 12418 | — | - | 477 | 53 | 1452 | 1475 | 410 | 898 | 93 | 78 | Рус. | Прав. |
| 602 | 6869 дес. Царскій-Даръ вол. 7887 душъ. | 1513 | 3494 | 38 | 681 | 985 | 45 | 1120 | 803 | 260 | 2568 | 2563 | 973 | 985 | 398 | 400 | Рус. | Прав. |
| 603 | 17504 дес. Чамлыкская ст. . 11707 душъ | 1530 | 13632 | 500 | 2323 | 50 | — | 699 | 951 | 686 | 2898 | 2925 | 2671 | 2670 | 278 | 265 | Рус. | Прав. |



| АДМИНИСТРАТИВНОЕ ПОДЧИНЕНІЕ. Какого администр. участка и какого управленія отдѣла. | Какого призывн. уч. по отбыв. воинской повинности. | Какого округа православнаго благочинія. | Какого участка и Суд.-Миров. Округа. | Какого Суд.-Слѣдст. участка. | Какого податного участка. | Какого акцизнаго участка. | Какого медицинскаго участка | Какого ветеринарнаго участка. | Какого Инспекторскаго района, дир. Нар. уч. | Административныя учрежденія и лица, а также другія достопримѣчательн., если таковыя имѣются здѣсь. | Разстояніе въ верстахъ. Отъ гор. Екатеринодара. | Отъ Управл. Отдѣла. | Отъ своей волости. | Отъ ближайшей ж. дор. станціи и назв. ея. | Почтов. адресъ. (куда направл. корреспонденція) и отмѣтка есть-ли телеграфъ. |
|---|---|---|---|---|---|---|---|---|---|---|---|---|---|---|---|
| 20 | 21 | 22 | 23 | 24 | 25 | 26 | 27 | 28 | 29 | 30 | 31 | 32 | 33 | 34 | 35 |
| 3 Лаб. | Лаб. | 10 округ. | 5 Майк. | 4 Екат. | 2 Лаб. | 2 орк. 4 уч. | 7 | 23 | 3 | — | 190 | 60 | — | 60 Армав. | Попутное поч. отдѣл. |
| 1 уч. Бат. | 2 Бат. | — | 2 уч. Арм. окр. | 6 уч. | Бат. | 5 уч. | Бат. | 25 | 5 | Аульное правл., училище и три мечети. | 358 | 39 | — | 89 Невин. Вл. ж. д. | Зеленчукск. поч. отд. |
| 3 Екат. | Екат. | 17 | 4 Екат. | 4 Екат. | Екат. | 7 уч. 1 окр. | Екат. | 3 Екат. | — | — | 72 | 72 | 19 | 49 Афипс. | Гор. Ключъ. |
| 1 Бат. | Лаб. | — | 2 Арм. | 2 Бат. | Бат. | 5 уч. | 27 | 24 | 5 | Аульное правленіе. | — | 40 | — | 90 Невинномыс. | Георг.-Осет. поч. отд. |
| 1 Бат. | Лаб. | — | 2 Арм. | 2 Бат. | Бат. | 2 | - | 25 | 5 | Аул. прав., 2-хъ клас. и 1-кл. уч., аптеки и ссудо-сбер. т-во. | 529 | 106 | — | 156 Невин. Вл. ж. д. | Учкуланск. почт. отд. |
| 1 Бат. | Лаб. | Вл. к. лют прих. | 2 Арм. | 6 Бат. | Бат. | 5 уч. 2 окр. | 11 уч. | 24 уч. | 5 | Училище. | 365 | 70 | 6 | 113 Невин | Зеленчукск. поч. отд. |
| 2 уч. Лаб. отд. | Лаб | 3 окр. | 4 уч. Арм. | 6 уч. Лаб. | Лаб | 3 уч. | Лаб. отд. | 13 уч. | 3 | Хут. прав. и два одноклас. уч. | 200 | 19 | 8 | 10 Армав. Вл. ж. д. | Армавирск. пот. отд. |
| 3 уч. Майк. отд. | Майк. | 14 окр. | 4 уч. Майк. екр. | 4 уч. | Майк. | 2 окр. | 26 уч. | 20 уч. | 4 | Ст. прав., пріем. пок. 26 уч., 2-хъ клас. уч., ц.-пр. уч., вольн. ант. арен. т-во. | 165 | 45 | — | 47 Майкоп. Арм.-Т. ж. д. | Мѣстное поч. отд. |
| 1 уч. Майк. отд. | Майк. | 15 | 3 | 1 | Майк | 4 уч. 2 окр. | 13 | 18 | 1 | Вол. пра., общ. вз. кред., кред. т-ко, 2-хъ клас. уч., одноклас. уч. и церк.-приход. школа. | 74 | 45 | — | 23 Бѣлор. Арм.-Т. ж. д. | Мѣстное почт. отд. |
| 1 Лаб. отд. | Лаб. | 13 | 2 Майк- | 4 Лаб. | 2 | 2 | 15 | 15 | 3 | Стан. правленіе, кред. т-во, выс. нач. уч. и Рем. отд. | 300 | 37 | — | 13 Лабинс. Арм.-Т. ж. д. | Лабинская п.-тел. конт. |

| №№ по порядку. | Названіе населеннаго мѣста. Сверхъ его—общее число десятинъ земельнаго довольствія. Подъ нимъ—общее число душъ всего населенія. Въ скобкахъ—указаніе если административно причислены къ иному мѣсту, не имѣя своего правленія). | Земельное довольствіе въ десятинахъ. Число паевыхъ надѣловъ. | Пахоты. | Сѣнокосу. | Выпасу (толоки или выгона). | Лѣса, садовъ и кустарника. | Плавней или болотъ. | Иныхъ угодій. | НАСЕЛЕНІЕ. Число дворовъ (домохозяйствъ) Коренныхъ жителей. | Иногородн. жителей. | Число душъ. Коренныхъ жителей. м. | ж. | Иногороднихъ. Осѣдло живутъ м. | ж. | Временно прож. м. | ж. | Національность коренныхъ жителей. | Вѣроисповѣданіе коренныхъ жител. | АДМИНИСТРАТИВНОЕ ПОДЧИНЕНІЕ. Какого администр. участка и какого управленія отдѣла. | Какого призывн. уч. по отбыв. воинской повинности. | Какого Округа православнаго благочинія. | Какого участка и суд.-Миров. округа. | Какого Суд.-Слѣдст. участка. | Какого податного участка. | Какого акцизнаго участка. | Какого медицинскаго участка. | Какого ветеринарнаго участка. | Какого Инспекторскаго района, дир. Нар. уч. | Административныя учрежденія и лица, а также другія достопримѣчательн., если таковыя имѣются здѣсь. | Разстояніе въ верстахъ. Отъ гор. Екатеринодара. | Отъ Управл. Отдѣла. | Отъ своей волости. | Отъ ближайшей ж. дор. станціи и н. зв. ея. | Почтов. адресъ. (куда направл. корреспонденція и отмѣтка есть-ли телеграфъ. |
|---|---|---|---|---|---|---|---|---|---|---|---|---|---|---|---|---|---|---|---|---|---|---|---|---|---|---|---|---|---|---|---|---|---|
| 1 | 2 | 3 | 4 | 5 | 6 | 7 | 8 | 9 | 10 | 11 | 12 | 13 | 14 | 15 | 16 | 17 | 18 | 19 | 20 | 21 | 22 | 23 | 24 | 25 | 26 | 27 | 28 | 29 | 30 | 31 | 32 | 33 | 34 | 35 |
| 604 | 37139 дес. Челбасская ст. 11845 душъ. | 1924 | 34739 | — | 400 | 107 | — | 1893 | 1045 | 435 | 3660 | 3625 | 1957 | 1796 | 408 | 399 | Рус. | Прав. | 2 уч. Ейск. отд. | Ейск. | 4 | 3 | 5 | 2 | 3 | 3 | 32 | 9 | Ст. пр., пріемн. п. к., высш. нач. уч., 3 ст. муж., 1 жен., 2 ц., р., 1 иног. уч., апт., и ссудо-сб. т-во | 120 | 40 | — | 26 Хуторс. Ейск. ж. дор. | Крыловское почо отд. |
| 605 | 11428 дес. Чепѣгинская ст. 4197 душъ. | 823 | 9314 | — | — | 5 | 2003 | 106 | 394 | 126 | 1362 | 1385 | 391 | 326 | 425 | 308 | Рус. | Прав. | 1 уч. Кавк. отд. | Ейск. | 4 | 5 уч. Ейск. окр. | 3 уч. Кавк. отд. | Кавк. отд. | 3 | 7 | 5 | 9 | Ст. пр., 2-кл. ст. уч. М. Н. П. и 1-кл. ц.-пр. шк., | 122 | 150 | — | 16 Ч.-К. ж. д. | Брюховецк. почт.-телегр. контора. |
| 606 | 18014 д. 702 к. с. Черниговская ст. 31.8 душъ. | 598 | 2180 | 1600 | 1630 | 7185 | 16 702 к. с. | 403 | 401 | 121 | 1038 | 1049 | 335 | 3[illegible]8 | 160 | 169 | Рус. | Прав. | 4 Майк. | Майк. | 16 | 1 Майк. | 6 Майк. | Майк. | 2 | Майк. | 19 | 1 | Ст. правл., 2-кл. уч. кр. т. | 80 | 47 | — | 3 Граница Ар.-Т. ж. д. | Бѣлорѣчен. п,-т, о, |
| 607 | 200 дес. Черниговскій хут 128 душъ. адм. прич. къ ст. Челб.) | — | 193 | — | — | — | — | 7 | — | 14 | — | — | 68 | 60 | — | — | Рус. | Прав. | 2 уч. Екат. отд. | Ейск. | 4 | 3 уч. Екат. отд. | 5 уч. Екат. отд. | 2 | 3 | 3 | 32 | 2 | — | 120 | 40 | 1о | 24 | Крыловское п, отд. |
| 608 | 9901 дес. Черноерковскій х. 4402 души. | 943 | 6150 | 650 | 850 | — | 1000 | 1254 | 585 | 85 | 1685 | 1698 | 328 | 365 | 142 | 184 | Рус. | Прав. | 3 уч. Там. отд. | Там. | 19 | 1 | 6 | 2 | 5 | — | 36 | 8 | Хут. пр., 3 мин. уч., 2 пер.-пр. шк., 1 аптека и смотр. рыд. зав. | 130 | 36 | — | 75 Крым. Вл. ж. д. | Петровское п, о, |
| 609 | 8158 дес. Черноморская ст. 2370 душъ. | 324 | 1998 | 296 | 409 | 4214 | 97 | 1144 | 231 | 32 | 591 | 613 | 151 | 178 | 296 | 541 | Рус. | Прав. | 3 Екат. | Екат. | 16 | 4 | 4 Екат. | Екат. | 7 уч. 1 окр. | Екат. | 4 | 1 | Ст. прав., 2-кл. уч. и околодокъ 22 таб. п. | 55 | 55 | — | 55 Екатеринодар Вл. ж. д. | Имеретин, почт. отд. |
| 610 | 813 дес. Черноморская Маріе-Магдалин. жен. пуст. 553 душ. (прич. къ ст. Роговск.) | — | 500 | 90 | 83 | 10 | 147 | 13 | 163 ке | — лій | — | 336 | — | — | — | 217 | Рус. | Прав. | 4 уч. Там. отд. | — | — | 2 Темр. окр. | 5 Там. отд. | 2 Там. | 4 | 8 уч. | 4 уч. | — | Настоят., 2 храма, пер.-пр. шк., пріем. пок., отд. Куб. дѣт. испр. пріюта | 72 | 70 | 1о | 12 | Роговское почт.-телегр. одѣленіе. |
| 611 | 3555 дес. Чернорѣченск. ст. (бывш. Черный хут.) 2564 души. | 135 | 1227 | 985 | 200 | 753 | 250 | 140 | 88 | 287 | 275 | 256 | 979 | 970 | 55 | 40 | Рус. | Прав. | 3 уч. Майк. | Майк. | 14 | 5 | 4 | Майк. | Майк. | 9 | 20 | 4 | Хутор. пр., молитв. домъ, пер. прих. шк. | 200 | 100 | — | 4о Ласин. Арм. Т. ж. д. | Псебайская п, т, о, |
| 612 | 520 дес. Чехранскій пос. 443 души. (прич. къ Блеченск. аул. | 56 | 485 | — | 20 | — | — | 15 | 10 | 53 | 56 | 48 | 159 | 170 | 4 | 6 | Горцы | Маг. | 2 уч. Майк. отд. | — | 2 Майк. | 2 | Майк. | 2 | 14 | 15 | 15 | 4 | — | 142 | 5о | 7 | 21 Дондук. Ат. ж. д. | Дондук, почт. отд. |
| 613 | Чухракъ хуторъ 457 душъ. (прич. къ ст. Удобной) | Въ | обще | мъ | влад | ѣні | и со | ст. | 78 | — | 245 | 212 | — | — | — | — | Рус. | Прав. | 3 Бат. | 2 Лаб. | 11 окр. | 2 Арм. | 4 Бат. | Бат. | 2 окр. | 7 | 23 | 5 | — | 342 | 54 | 7 | 62 Невин. | Удобное почт. отд. |
| 614 | 3251 д. 937 к. с. Шабазовскій пос. 1007 душъ. (прич. къ аулу Мансур.). | 503 | 636 | 130 | 2365 | — | — | 120 937 к. с. | 187 | 8 | 526 | 439 | 20 | 10 | 6 | 6 | Ног. | Маг. | 2 уч. Бат. отд. | Лаб. | — | 8 Арм. окр. | 5 уч. Бат. | Бат. | 5 уч. 2 окр. | — | 26 | 5 | — | 295 | 2о | 1 | 29 Невин. | Баталпаш, п, к, |

| №№ по порядку. | Названіе населеннаго мѣста. Сверху его—общее число десятинъ земельнаго довольствія. Подъ нимъ—общее число душъ всего населенія. Въ скобкахъ—указаніе, если административно причисленъ къ иному мѣсту (не имѣя своего правленія). | Земельное довольствіе въ десятинахъ. Число паевыхъ надѣловъ. | Пахоты. | Сѣнокосу. | Выпасу (толоки или выгона) | Лѣса, садовъ и кустарника. | Плавней или болотъ. | Иныхъ угодій. | НАСЕЛЕНІЕ. Число дворовъ (домохозяйствъ) Коренныхъ жителей. | Иногородн. жителей. | Число душъ. Коренныхъ жителей м. | ж. | Иногороднихъ. Осѣдло живутъ м. | ж. | Временно прож. м. | ж. | Національность коренныхъ жителей. | Вѣроисповѣданіе коренныхъ жител. | АДМИНИСТРАТИВНОЕ ПОДЧИНЕНІЕ. Какого администр. участка и какого управленія отдѣла. | Какого призывн. уч. по отбыв. воинской повинности. | Какого Округа православнаго благочинія. | Какого участка Суд.-Миров. Округа. | Какого Суд.-Слѣдст. участка. | Какого податного участка. | Какого акцизнаго участка. | Какого медицинскаго участка. | Какого ветеринарнаго участка. | Какого Инспекторскаго района, дир. Нар. уч. | Административныя учрежденія и лица, а также другія достопримѣчательн., если таковыя имѣются здѣсь. | Разстояніе въ верст. хъ. Отъ гор. Екатеринодара. | Отъ Управ. Отдѣла. | Отъ своей волости. | Отъ ближайшей ж. дор. станціи и назв. ея. | Почтов. адресъ (куда направл. корреспонденція) и отмѣтка есть-ли телеграфъ. |
|---|---|---|---|---|---|---|---|---|---|---|---|---|---|---|---|---|---|---|---|---|---|---|---|---|---|---|---|---|---|---|---|---|---|---|
| 1 | 2 | 3 | 4 | 5 | 6 | 7 | 8 | 9 | 10 | 11 | 12 | 13 | 14 | 15 | 16 | 17 | 18 | 19 | 20 | 21 | 22 | 23 | 24 | 25 | 26 | 27 | 28 | 29 | 30 | 31 | 32 | 33 | 34 | 35 |
| 615 | 9605 дес. Шапсугская ст. 3622 души. | 317 | 1354 | 392 | 789 | 6883 | — | 187 | 210 | 350 | 716 | 723 | 996 | 894 | 143 | 145 | Рус. | Прав. | 2 уч. Там. | 1 Там. | 18 | 4 уч. Темр. окр. | 2 Там. | 1 Там | 6 уч. 1 окр. | 1 уч | 39 уч. | 10 | Ст. пр., 2-кл. уч. церковь, памятн. охотн. пересел. | 89 | 1 | — | 17 Абинск. В. ж. д. | Абинское п. т. о. |
| 616 | 2895 дес. Шахъ-Гиреев. аул 1299 душъ | 549 | 1841 | — | 964 | 10 | — | 80 | 187 | 31 | 584 | 499 | 103 | 76 | 19 | 18 | Горц. абад. | Маг. | 3 уч. Бат. | Лаб. | — | 8 Арм. | 5 Бат. | Бат. | 2 уч. | 26 уч. | 26 уч. | 5 | Аул. пр., нормальн. уч., мечеть. | 351 | 31 | — | 29 Новинс. В. ж. д. | Невинном. поч.-тел. к. |
| 617 | 1076 д. 795 к. с. Шабановское сел. (пр. къ Шад. Тхамах. в) 399 душъ. | 49 | 18 | 300 450 к. с. | 79 45 к. с. | 570 | — | 109 300 к. с. | 45 | 20 | 113 | 103 | 87 | 90 | 4 | 2 | Молд. | Кат. | 3 уч. Екат. | Екат. | — | 4 уч. Екат. | 4 уч. | Екат | 7 уч. 1 окр. | Екат. | Екат. | 10 | Вол. правл., Индо-Европ. телегр. ст. | 66 | 66 | 2 | 45 Афипс. В. ж. д. | Новодмитр. п.-т. к. |
| 618 | 2844 д. 333 кв. с. Шабанохабль аул. 740 душъ. | 390 | 947 | 460 | 286 1003 к. с. | 290 | 411 1100 к. с. | 449 630 к. с. | 97 | 1 | 372 | 359 | 2 | — | 2 | 5 | Горц. | Маг. | 2 уч. Екат. | Екат. | — | 4 уч. Екат. | 1 уч. Екат. | Екат. | 7 уч. 1 окр. | Екат. | 4 уч. | 4 | Аульн. пр. мечеть, пар. перѣздъ. | 20 | 20 | — | 14 Пашков. В. ж. д. | Пашковск. п. т. о. |
| 619 | 1258 д. 2394 к. с. Шаганчер.-Хабль аулъ, 609 душъ (пр. къ аулу Пчегатл.). | — | 520 | 296 | 206 | 56 | 43 | 137 2394 к. с. | 46 | 36 | 167 | 138 | 127 | 131 | 36 | 10 | Горц. | Маг. | 2 Екат. | Екат. | — | 4 Екат. | 4 Екат. | Екат. | 7 уч. 2 окр. | Екат. | 4 уч. | 1 | — | 31 | 31 | 3 | 22 Чашк. Вл. ж. д. | Пашковск. поч. отд. |
| 620 | 607 д. 1600 кв. с. Шедокъ сел. 1375 душъ. (адм. прич. къ ст. Псея) | 65 | 150 | 100 | 120 | 237 1600 к. с. | — | — | 65 | 169 | 217 | 211 | 483 | 464 | — | — | Рус. | Прав. | 3 уч. Майк. | Майк. | 14 ок. | 5 уч. | 4 уч. | Майк. | 2 окр. | 9 уч. | 20 | 4 | Церковь, ц.-прих. шк. | 218 | 95 | 12 | 48 Лабин. Армав. ж. д. | Псебайск. почт. отд. |
| 621 | 6548 д. 1926 к. с. Шенджій аулъ 2787 душъ. | 922 | 3790 | — | 692 | 1200 | 703 | 143 1926 | 280 | 78 | 916 | 895 | 325 | 316 | 50 | 285 | Горц. | Маг. | 2 уч. Екат. отд. | Екат. | — | 4 уч. Екат. | 2 уч. Екат. | Екат. | 7 уч. 1 окр. | Екат. | 4 | 1 | Ау. пер., сельс. нарм. 1 кл. уч. Т. кр. товарищ. | 20 | 20 | — | 20 Екатер. | Екатерин. п. т. к. |
| 622 | 1018 дес. Шереметьевс. сел. 1019 душъ. (прич. къ вол. Ваннов.). | 53 | 850 | — | 150 | — | 18 | — | 22 | 65 | 75 | 84 | 294 | 285 | 140 | 135 | Нѣм. | Лют. | 4 Кавк. отд. | 2 Ейск. | 6 | 3 Арм. | 1 уч. Кавк. | Кавк | 6 | Кавк. | 17 | 2 | Сел. правл. | 90 | 39 | 2 | 4 Гречиш. | Тифлисск. почтов. отд. |
| 623 | Шереметьев. пос. 380 дес. (прич. къ сел. Шерем.). | | (въ общемъ владѣн.) | | | | | — | 60 | 10 | — | — | 181 | 175 | 14 | 10 | Рус. | Прав. | 4 Кавк. отд. | 2 Ейск. | 6 | 3 Арм. | 1 уч. Кавк. | 1 уч. Кавк. | 6 | Кавк. | 17 | 2 | Полиц. ур. | 89 | 38 | 2 | 2 Гречиш. | Тифлисск. почтов. отд. |
| 624 | 11301 д. 647 к. с. Ширванская ст. 2459 душъ. | 361 | 641 | 2812 990 к. с. | 103 1450 к. с. | 7229 1340 к. с. | 4 1900 к. с. | 460 467 | 218 | 59 | 656 | 656 | 211 | 241 | 463 | 255 | Рус. | Прав. | 4 уч. Майк. | Майк. | 26 | 1 Майк. | 6 уч. Майк. отд. | Майк. | 3 уч. 2 окр. | Майк. | 21 | 4 | Ст. пр., 2 кл. уч. ремесл. отд., нерос. зав., нефт. пром. потр. лав. | 193 | 45 | 5 | 45 Майкоп. Арм.-Т. ж. д. | Апшеронск. п.-т. к. |
| 625 | 2491 дес. Ширскій хут. 498 душъ. (пр. къ ст. Бѣломечет.). | 130 | 1190 | 607 | 500 | 8 | 7 | 239 | 79 | 3 | 233 | 236 | 8 | 10 | 5 | 6 | Рус. | Прав. | 2 Бат. | Лаб. | 9 | 8 Арм. | 1 Бат. | Бат. | 5 уч. 2 окр. | Бат. | 26 | 5 | — | 302 | 24 | 15 | 18 Невин. | Баталпаш. п. к. |

| №№ по порядку. | Названіе населеннаго мѣста. Сверхъ его—общее число десятинъ земельнаго довольствія. Подъ нимъ—общее число душъ всего населенія. Въ скобкахъ—указаніе, если административно причисленъ къ иному мѣсту, (не имѣя своего правленія). | Число паевыхъ надѣловъ. | Земельное довольствіе въ десятинахъ. Пахоты. | Сѣнокосу. | Выпасу (толоки или выгона). | Лѣса, садовъ и кустарника. | Плавней или болотъ. | Иныхъ угодій. | НАСЕЛЕНІЕ. Число дворовъ (домохозяйствъ) Коренныхъ жителей. | Иногородн. жителей. | Число душъ. Коренныхъ жителей. м. | ж. | Иногороднихъ. Осѣдло живутъ м. | ж. | Временно прож. м. | ж. | Національность коренныхъ жителей. | Вѣроисповѣданіе коренныхъ жител. | АДМИНИСТРАТИВНОЕ ПОДЧИНЕНІЕ. Какого администр. участка и какого Управленія Отдѣла | Какого призывн. уч. по отбыв. воинской повинности | Какого Округа православ. благочинія. | Какого участка и Суд. Миров Округа | Какого Суд.-Слѣд. участка | Какого податного участка | Какого акцизнаго участка | Какого медицинскаго участка | Какого ветеринарнаго участка | Какого Инспекторскаго района дир. нар. уч. | Административныя учрежденія и лицъ, а также другія достопримѣчательности, если таковыя имѣются здѣсь | Разстояніе въ верстахъ. Отъ г. Екатеринодара | Отъ Управл. Отдѣл. | Отъ своей волости. | Отъ ближайшей ж. дор. станціи и названіе станціи | Почтов. адресъ (куда направл. корреспонденція и отмѣтка есть-ли телеграфъ |
|---|---|---|---|---|---|---|---|---|---|---|---|---|---|---|---|---|---|---|---|---|---|---|---|---|---|---|---|---|---|---|---|---|---|---|---|
| 1 | 2 | 3 | 4 | 5 | 6 | 7 | 8 | 9 | 10 | 11 | 12 | 13 | 14 | 15 | 16 | 17 | 18 | 19 | 20 | 21 | 22 | 23 | 24 | 25 | 26 | 27 | 28 | 29 | 30 | 31 | 32 | 33 | 34 | 35 |
| 626 | Широкобоковъ х. 226 душъ. (прич. къ сл. Рождеств). | 61 | (въ общ. влад со стан.) | | | | | | 27 | — | 116 | 110 | — | — | — | — | Рус. | Прав. | 2 уч. Лаб. отд. | Лаб. | 8 | 7 Арм. | 5 Лаб. | 1 уч. Лаб. | 3 окр. | 10 | 12 | 7 | — | 310 | 50 | 15 | 2 Изобил. | Изоб.-Тищ. |
| 727 | 2958 д. 1073 к. с. Широчанск. хут. 1253 души. | 233 | 2380 | 138 2255 к. с. | — | 26 | — | 413 1218 к. с. | 126 | 76 | 378 | 354 | 321 | 200 | — | — | Рус. | Прав. | 1 уч. Ейск. отд. | Ейск. | 1 Ейск. | 4 уч. Ейск. окр. | 4 уч. Ейск. отд. | 1 Ейск. отд | 1 уч. Ейск. окр. | Ейск окр. | 29 уч. | 6 | Хут. правл., минист. шк. | 200 | 75 | 24 | 6½ Ейскъ | Ейская почт.-тел. к. |
| 628 | 30030 дес. Шкуринская ст. 11822 души. | 2688 | 25960 | 1000 | 1200 | — | 400 | 1470 | 1147 | 85 | 4138 | 4118 | 511 | 556 | 1282 | 1217 | Рус. | Прав. | 2 Ейск. | Ейск. | 24 ок. | 5 Ейск. | 2 Ейск. | 2 Ейск. | 3 | — | 30 | 6 | Ст. пр., ссудо-сб. т-во 2-кл. Никол. уч. 1-кл. муж., 1-кл. жен. уч., ц.-пр. шк. иног. 1-кл. уч. | 234 | 29 | — | 21 Кущев. Вл. ж. д. | Кущевская. почт.-тел. к. |
| 629 | 975 дес. Штурбино вол. 1995 душъ. | — | 600 | 40 | 80 | 140 | 115 | — | 90 | 75 | 495 | 479 | 287 | 276 | 225 | 233 | Рус. | Прав. | 2 Майк. | 2 Майк. | 12 | 6 Екат. | 3 Майк. | Майк. | 4 уч. | 12 уч | 18 | 2 | Вол пр., 1 ц.-пр. школа. | 90 | 60 | 18 | 25 Усть-Лаба Вл. ж. д. | Тенгинское почт.-телегр. отдѣлен. |
| 630 | 2321 д. 1417 к. с. Эдепсукай I аулъ 728 душъ. (пр. къ аул. Шабонохабль) | 329 | 643 1837 кв. с. | 334 1800 к. с. | 360 | 350 220 к. с. | 349 2360 к. с. | 288 | 66 | 5 | 360 | 360 | 2 | 3 | 2 | 1 | Гор, | Маг. | 2 уч. Екат. отд. | Екат. | | 4 уч. Екат. | 1 уч. Екат, | Екат. | 7 уч. 1 окр. | Екат | 4 уч. | 4 | Мечеть | 22 | 22 | 2 | 16 Пашк. Вл. ж. д. | Пашковск. поч.-т. кон. |
| 631 | 3150 д. 2389 к. с. Эдепсукай II аулъ 857 душъ. (пр. къ аул. Шабаховабль) | 389 | 914 590 кв. с. | 442 500 к. с. | 358 49 к. с. | 840 1750 к. с. | 210 1500 к. с. | 385 400 к. с. | 91 | 16 | 383 | 367 | 50 | 53 | 3 | 1 | Гор, | Маг. | 4 уч. Екат. отд. | Екат. | — | 4 уч. Екат. | 1 уч. Екат. | Екат | 7 уч. 1 окр. | Екат. | 4 уч. | 4 | Мечеть | 24 | 24 | 4 | 18 Пашк. Вл. ж. д. | Пашковск. поч.-т. кон. |
| 632 | 11579 дес. Эриванская ст. 2257 душъ. | 439 | 1357 | 600 | 552 | 9060 | — | — | 206 | 55 | 666 | 659 | 194 | 194 | 276 | 268 | Рус. | Прав. | 2 уч. Там. отд. | Там. | 18 ок. | 4 уч. Темр. окр. | 2 уч. Там. отд. | 1 уч. Там. | 6 уч. 1 окр. | 19 уч. | 39 уч. | 10 | Ст. прав., 2-кл. уч., ц.-пр. шк. | 92 | 75 | — | 21 Абинск. Вл. ж. д. | Абинское поч. тел. от |
| 633 | Эриванскій хут. 327 душъ. (адм. прич. къ ст. Эрив.) | — | (въ общемъ владѣн.) | | | | | — | 55 | 2 | 155 | 160 | 5 | 7 | — | — | Рус. | Прав. | — | — | — | — | — | — | — | — | — | — | — | 81 | 66 | 9 | 12 Екатер. Вл. ж. д. | — |
| 634 | 3440 дес. Эрсаконскій аулъ 1472 души. | 541 | 2164 | 500 | 754 | 22 | — | — | 160 | 4 | 744 | 686 | 15 | 18 | 5 | 4 | Гор, | Маг. | 3 уч. Бат. отд. | Лаб. | — | 8 Арм. | 5 Бат. | Бат. | 3 | — | 23 | 5 | Аул прав, и учил. | 250 | 34 | — | 30 Отрадн. Вл. ж. д. | Отрадное поч. отд. |
| 635 | 1664 дес. Юрьев.-Товар. сел. 569 душъ. (пр. къ вол. Джигинск.). | 64 | 800 | 30 | 206 | 40 | 560 | 28 | 45 | — | 244 | 325 | — | — | — | — | Рус. | Прав. | 1 уч. Там. | Там. | 19 | 3 | 1 уч. Там. | 1 уч. | 6 | 1 уч. | 38 | 10 | Сельск. пр однокл. уч | 144 | 69 | 6 | 39 | Джигинское почт отд. |
| 636 | 1198 дес. Яманъ-Джаглин. хут. 290 душъ. (адм. пр. къ ст. Бѣломеч.) | 69 | 590 | 280 | 289 | 3 | 4 | 32 | 89 | 2 | 137 | 137 | 3 | 4 | 4 | 5 | Рус. | Прав. | 2 Бат. | Лаб. | 9 | 8 Арм. | 1 Бат. | Бат. | 5 уч. 9 окр. | Бат. | 26 | 5 | — | 237 | 18 | 7 | 33 Невин. | Баталпаш. почт. отд. |
| 637 | 15233 д. 1700 к. с. Ярославская стан. 12423 душа. | 1420 | 10600 | 175 | 3600 | 710 | — | 58 1700 к. с | 799 | 901 | 2605 | 2707 | 393 | 737 | 270 | 245 | Рус. | Прав. | 3 уч. Майк. отд. | Майк. | Ставр. | 2 уч. Майк. отд. | 4 уч. Майк. | Майк. | 2 окр. | Майк. | 15 | 4 | Ст. пр., 2-кл. м. и 1-кл. жен. уч., церк., 2 ц.-пр. и 1 иногор. шк. | 267 | 33 | — | 24½ Лабинс. Армав. Т. ж. д. | Ярославское почт.-т. к. |
| 638 | 15486 д. 2007 к. с. Ясенская ст. 7557 душъ. | 1408 | 9946 1600 к. с. | 113 2077 | 4973 800 к. с. | 9 1800 | 191 2070 к. с. | 251 860 к. с | 895 | 95 | 2419 | 2759 | 554 | 500 | 650 | 725 | Рус. | Прав. | 1 уч. Ейск. отд. | Ейск. | 5 | 4 Ейск. | 1 уч. Р.н/Д. | 1 Ейск. | 4 уч. 9 окр. | 28 | 29 | 6 | Ст. пр., ссудо-сб. т-во, 2-кл., 1 кл. муж. и 1-кл. ж. уч. и ц.-пр. шк., смотр. 2 рыб. уч. и пол. ур. нар. переп. | 157 | 86 | — | 40 Ейскъ | Камышеват. поч. отд. |

# Крестьянскія поземельныя товарищества.

| №№ по порядку | Названіе товарищества, когда образовано, и его административное причисленіе | Количество земли въ десятинахъ: Пахоты | Сѣнокоса | Толоки, выгону (выпасу) | Лѣса, садовъ, кустарника | Плавней или болотъ | Иныхъ угодій | Число дворовъ (до мохозайствъ) | Число душъ: Осѣдло живутъ: Муж. | Жен. | Временно проживаютъ: Муж. | Жен. | Разстояніе до мѣста административнаго причисленія |
|---|---|---|---|---|---|---|---|---|---|---|---|---|---|
| 1 | 2 | 3 | 4 | 5 | 6 | 7 | 8 | 9 | 10 | 11 | 12 | 13 | 14 |
| | 1909 г. | | | | | | | | | | | | |
| 1 | Абалдуевское . . . . . (прич. къ вол. Сергіевской) | 67 | — | 33 | — | — | — | 7 | 32 | 29 | — | — | 6½ верс. |
| | 1897 г. | | | | | | | | | | | | |
| 2 | Аверинское . . . . . (прич. къ Платнировскому стан. правл. | 70 | 4½ | 4 | 2 | — | — | 8 | 36 | 36 | 15 | 15 | 9 „ |
| | 1906 г. | | | | | | | | | | | | |
| 3 | *Адагумское* Т-во . . . . . (прич. къ ст. Варениковской) | 800 | 140 | 99 | 400 | 700 | — | 92 | 302 | 318 | 11 | 14 | 7 „ |
| | 1911 г. | | | | | | | | | | | | |
| 4 | 2-е Аджіевское т-во . . . . . (прич. къ Дударуковскому аульн. правл. | 200 | 50 | 20 | 5 1300 кв. с. | — | 10 | 16 | 48 | 46 | — | — | 13 „ |
| | 1902 г. | | | | | | | | | | | | |
| 5 | 2-е Адоевцевское т-во . . . (прич. къ ст. Архангельской) | 140 | — | 13 800 кв. с. | — | — | — | 7 | 30 | 29 | 5 | 2 | 8 „ |
| | 1909 г. | | | | | | | | | | | | |
| 6 | *Акимовское* т-во . . . . . (прич. къ Львовско-Товарищеской вол.) | 702 | 20 | 300 | 10 | 20 | — | 71 | 285 | 274 | 50 | 37 | 1 „ |
| | 1904 г. | | | | | | | | | | | | |
| 7 | Акритасовское . . . . . (прич. къ ст. Линейной) | 101 | — | 30 | 72 700 кв. с. | — | — | 15 | 72 | 60 | — | — | 4 „ |
| | 1907 г. | | | | | | | | | | | | |
| 8 | Александровское . . . . . (прич. къ ст. Нововладимир.) | 80 | — | 20 | — | — | — | 6 | 19 | 19 | — | — | 4 „ |
| | 1912 г | | | | | | | | | | | | |
| 9 | Александро-Михайловское (прич. къ сел. Ивановскому) | 1113 | — | 110 | 80 | — | — | 40 | 180 | 185 | 5 | 5 | 4 „ |
| | 1901 г. | | | | | | | | | | | | |
| 10 | 1-е Асѣевское . . . . . (прич. къ ст. Нововладим.) | 120 | — | 30 | 3 | — | — | 12 | 39 | 37 | — | — | 8 „ |



| №№ по порядку | Названіе товарищества, когда образовано, и его административное причисленіе | Количество земли въ десятинахъ: Пахоты | Сѣнокоса | Толоки: выгону (выпасу) | Лѣса, садовъ, кустарника | Плавней или болотъ | Иныхъ угодій | Число дворовъ (домохозяйствъ) | Число душъ: Осѣдло живутъ: Муж. | Жен. | Временно проживаютъ: Муж. | Жен. | Разстояніе до мѣста административнаго причисленія |
|---|---|---|---|---|---|---|---|---|---|---|---|---|---|
| 1 | 2 | 3 | 4 | 5 | 6 | 7 | 8 | 9 | 10 | 11 | 12 | 13 | 14 |
| | 1903 г. | | | | | | | | | | | | |
| 11 | 2-е Асѣевское . . . . . (прич. къ ст. Нововладимир.) | 47 | — | 10 | 3 | — | — | 3 | 15 | 12 | — | — | 8 верс. |
| | 1903 г. | | | | | | | | | | | | |
| 12 | *Ананьевское* т-во . . . . . (прич. къ Михайловской вол.) | 607 | 59 | 170 | 110 | 140 | 60 | 72 | 228 | 218 | 6 | 5 | 4 „ |
| | 1888 г. | | | | | | | | | | | | |
| 13 | Анастасіевское . . . . . прич къ хут. Марьянскому) | 40 | — | 5 | — | — | — | 9 | 44 | 49 | — | — | 8 „ |
| | 1909 г. | | | | | | | | | | | | |
| 14 | Андреевское . . . . . (прич. къ сел. Ивановскому) | 266 | — | 26 | — | 5 | 15 | 27 | 90 | 95 | 8 | 10 | 7 „ |
| | 1903 г. | | | | | | | | | | | | |
| 15 | Андреевское т-во . . . . . (прич. къ хут. Ловлину) | 65 | — | 10 | — | 2 | 2 | 3 | 17 | 14 | — | — | 1 „ |
| | 1900 г. | | | | | | | | | | | | |
| 16 | Андрющенковское . . . . . (прич. къ ст. Кореновской) | 150 | — | 10 | 10 | — | 1 | 9 | 50 | 44 | 10 | 8 | 18 „ |
| | 1903 г. | | | | | | | | | | | | |
| 17 | Архангельское т-во . . . . (прич. къ ст. Архангельской) | 126 | — | 14 | — | — | — | 13 | 42 | 30 | 3 | 4 | 9 „ |
| | 1910 г. | | | | | | | | | | | | |
| 18 | Астафьевское т-во . . . . . (прич. къ Упорному ст. прав.) | 70 | — | 70 | — | — | — | 23 | 105 | 80 | — | = | 9 „ |
| | 1902 г. | | | | | | | | | | | | |
| 19 | Бабенковское т-во . . . . . (прич. къ ст. Андреевской) | 23 | 2 | 3 | — | — | 2 | 3 | 13 | 10 | 2 | 3 | 7 „ |
| | 1902 г. | | | | | | | | | | | | |
| 20 | Бабычевское т-во . . . . . (прич. къ ст. Кореновской) | 100 | — | 80 | 20 | 7 | — | 17 | 79 | 85 | 12 | 8 | 13 „ |
| | 1911 г. | | | | | | | | | | | | |
| 21 | Богарсуковское . . . . . (прич. къ ст. Крымской) | 15 | 15 | 16 | 53 | — | — | 8 | 32 | 35 | — | — | 5 „ |
| | 1889 г. | | | | | | | | | | | | |
| 22 | Баклановское т-во . . . . . (прич. къ ст. Андреевской) | 86 | 12 | 15 | — | - | 7 | 7 | 31 | 27 | 7 | 4 | 7 „ |
| | 1909 г. | | | | | | | | | | | | |
| 23 | Балуевское . . . . . (прич. къ Казьминской вол.) | 400 | — | 300 | — | — | — | 21 | 84 | 91 | — | — | 5 „ |

| № по порядку | Названіе товарищества, когда образовано, и его административное причисленіе | Колчеество земли въ десятинахъ: Пахоты | Сѣнокоса | Толоки, выгону (выпасу) | Лѣса, садовъ, кустарника | Планей или болотъ | Иныхъ угодій | Число дворовъ (домохозяйствъ) | Число душъ: Осѣдло живутъ: Муж. | Жен. | Временно проживаютъ: Муж. | Жен. | Разстояніе до мѣста административнаго причисленія |
|---|---|---|---|---|---|---|---|---|---|---|---|---|---|
| 1 | 2 | 3 | 4 | 5 | 6 | 6 | 8 | 9 | 10 | 12 | 11 | 12 | 13 |
| | 1901 г. | | | | | | | | | | | | |
| 24 | Барабашевское т-во . . . . (прич. къ ст. Новоджереліев.) | 130 | 20 | 30 | — | — | — | 8 | 24 | 25 | 18 | 16 | 10 верс. |
| | 1900 г. | | | | | | | | | | | | |
| 25 | Барсуковское т-во . . . . (прич. къ ст. Барсуковской) | 60 | 40 | 88 | 5 | — | 7 | 12 | 42 | 45 | 11 | 7 | 17 „ |
| | 1915 г. | | | | | | | | | | | | |
| 26 | Байковское т-во . . . (прич. къ ст. Абинской) | 30 | — | 3 | 4 | — | — | 3 | 4 | 5 | — | — | 6 „ |
| | 1910 г. | | | | | | | | | | | | |
| 27 | Баладновское т-во . . . . . (прич. къ аулу Блечепсинск.) | 630 | — | 80 | — | — | 20 | 52 | 210 | 191 | 30 | 37 | 5 „ |
| | 1910 г. | | | | | | | | | | | | |
| 28 | Березанское . . . . . (прич. къ ст. Бакинской) | 16½ | 1 | 1 | — | ½ | — | 2 | 8 | 6 | — | — | 7 „ |
| | 1910 г. | | | | | | | | | | | | |
| 29 | Бессарабское т-во . . . . (прич. къ Кудакинской вол.) | 41 2286 к. с. | — | — | — | — | — | 25 | 41 | 45 | 13 | 13 | 4 „ |
| | 1902 г. | | | | | | | | | | | | |
| 30 | Бейсугское т-во . . . . . (прич. къ ст. Березанской) | 112 | 12 | 16 | — | — | — | 11 | 40 | 51 | — | — | 4 „ |
| | 1902 г. | | | | | | | | | | | | |
| 31 | Бичевское . . . . . (прич. къ ст. Новомихайл.) | 39 | — | 19 | — | — | 39 650 к. с. | 5 | 18 | 21 | — | — | 5 „ |
| | 1910 г. | | | | | | | | | | | | |
| 32 | 2-е Благодарное . . . . . (прич. къ Кудакинской вол.) | 130 | 16 | 40 | — | — | 60 | 11 | 36 | 39 | 2 | 11 | 3½ „ |
| | 1910 г. | | | | | | | | | | | | |
| 33 | Благодарное . . . . . (прич. къ Казьминской вол.) | 1220 | 10 | 16 | — | — | -- | 66 | 181 | 192 | 34 | 39 | 18 „ |
| | 1899 г. | | | | | | | | | | | | |
| 34 | Бабринецкое . . . . . (прич. къ Казьминской вол.) | 212½ | — | 30 | — | — | — | 7 | 43 | 46 | — | — | 18 „ |
| | 1910 г. | | | | | | | | | | | | |
| 35 | Богдасаровское . . . . . (прич. къ ст. Мингрельской) | 650 | 80 | 90 | 10 | 35 | 5 1400 к. с. | 28 | 107 | 114 | — | — | 10 „ |
| | 1888 г. | | | | | | | | | | | | |
| 36 | Богодуховское . . . . . (прич. къ ст Нововладимир.) | 140 | — | 5 | — | — | — | 7 | 25 | 18 | — | — | 7 „ |



| № по порядку | Названіе товарищества, когда образовано, и его административное причисленіе | Количество земли въ десятинахъ: Пахоты | Сѣнокоса | Толоки, выгону, (выпасу) | Лѣса, садовъ, кустарника | Планей или болотъ | Иныхъ угодій | Число дворовъ (домохозяйствъ) | Число душъ: Осѣдло живутъ: Муж. | Жен. | Временно проживаютъ: Муж. | Жен. | Разстояніе до мѣста административнаго причисленія |
|---|---|---|---|---|---|---|---|---|---|---|---|---|---|
| 1 | 2 | 3 | 4 | 5 | 6 | 7 | 8 | 9 | 10 | 11 | 12 | 13 | 14 |
| | 1909 г. | | | | | | | | | | | | |
| 37 | Богородинское . . . . (прич. къ Новомихайлов. сел.) | 800 | — | 50 | 50 | — | — | 67 | 168 | 89 | 24 | 18 | 2 верс. |
| | 1901 г. | | | | | | | | | | | | |
| 38 | Болбатовское (оно-же Концевичевское) . . . . . (прич. къ ст. Новотроицкой) | 166 | — | — | — | — | — | 5 | 26 | 22 | — | — | 26 „ |
| | 1911 г. | | | | | | | | | | | | |
| 39 | Вондаренковское . . . . (прич. къ ст. Сѣверской) | 50 | — | — | — | — | 2 | 1 | 5 | 4 | — | — | 4 „ |
| | 1906 г. | | | | | | | | | | | | |
| 40 | Бончковское . . . . . (прич. къ ст. Георгіе-Афинск) | 130 600 к. с. | 20 | 15 | — | 2 1800 к. с | 8 1000 к. с. | 13 | 59 | 64 | 5 | 7 | 5 „ |
| | 1899 г. | | | | | | | | | | | | |
| 41 | Боровское . . . . . (прич. къ Казьминской вол.) | 212 | — | 30 | — | — | — | 13 | 49 | 47 | — | — | 18 „ |
| | 1897 г. | | | | | | | | | | | | |
| 42 | Бородаевское . . . . . (прич. къ хут Бабычевск.) | 71 | 4 | 25 | 1 | — | 3 | 5 | 20 | 21 | 3 | 3 | 10 „ |
| | 1906 г. | | | | | | | | | | | | |
| 43 | Браиловское . . . . . (прич. къ ст. Пластуновск.) | 130 | — | 20 | — | 3 | 1 | 10 | 31 | 35 | 3 | 2 | 17 „ |
| | 1899 г. | | | | | | | | | | | | |
| 44 | Братское . . . . . (прич. къ ст. Бейсугсой) | 250 | — | 70 | — | — | — | 17 | 71 | 62 | 27 | 15 | 7 „ |
| | 1880 г. | | | | | | | | | | | | |
| 45 | Братское . . . . . (прич. къ хут. Александров.) | 760 | — | 120 | — | — | 9 | 57 | 175 | 130 | — | — | 8 „ |
| | 1901 г. | | | | | | | | | | | | |
| 46 | Брапыловское . . . (прич. къ ст. Новокорсунской) | 30 | 15 | — | — | — | — | 2 | 9 | 12 | — | — | 11 „ |
| | 1908 г. | | | | | | | | | | | | |
| 47 | Брискорновское . . . . (прич. къ вол. Ново-михайл.) | 1000 | — | — | — | — | — | 5 | 15 | 12 | — | — | 18 „ |
| | 1880 г. | | | | | | | | | | | | |
| 48 | Бродовое . . . . . (прич. къ вол. Филипповс.) | 445 | 14 450 к. с. | — | — | — | — | 40 | 174 | 188 | 6 | 12 | 9 „ |
| | 1913 г | | | | | | | | | | | | |
| 49 | Брюховецкое . . . . . (прич. къ ст. Брюховецкой) | 211 | — | 121 | — | 15 | — | 29 | 145 | 133 | — | — | 13 „ |
| | 1912 г. | | | | | | | | | | | | |
| 50 | Бугаевское . . . . . (прич. къ ст. Губской) | 123 | 13 2375 к. с. | 28 | — | — | — | 13 | 41 | 38 | — | — | 13 „ |

| №№ по порядку | Названіе товарищества; когда образовано, и его административное причисленіе | Количество земли въ десятинахъ | | | | | | Число дворовъ (домохозяйствъ) | Число душъ | | | | Разстояніе до мѣста административнаго причисленія |
|---|---|---|---|---|---|---|---|---|---|---|---|---|---|
| | | Пахоты | Сѣнокоса | Толоки, выгону (выпаса) | Лѣса, садовъ, кустарника | Плавней или болотъ | Иныхъ угодій | | Осѣдло живутъ | | Временно проживаютъ | | |
| | | | | | | | | | Муж. | Жен. | Муж. | Жен. | |
| 1 | 2 | 3 | 4 | 5 | 6 | 7 | 8 | 9 | 20 | 11 | 12 | 13 | 14 |
| | 1901 г. | | | | | | | | | | | | |
| 51 | Будкевичевское . . . . . (пр. къ ст. Новотитаровской) | 189 | 12 | 16 | 8 | 6 | 20 | 18 | 67 | 74 | — | — | 5 верстъ. |
| | 1908 г. | | | | | | | | | | | | |
| 52 | Буряковское . . . . . (прич. къ ст. Березанской) | 152 | 30 | 35 | — | — | — | 18 | 72 | 70 | — | — | 8 „ |
| | 1908 г. | | | | | | | | | | | | |
| 53 | Бут. Безугловское . . . . (прич. къ вол. Кубанской) | 148 | – | — | — | — | — | 18 | 65 | 68 | — | — | 9 „ |
| | 1904 г. | | | | | | | | | | | | |
| 54 | Буйское . . . . . (прич. къ Ванновской вол.) | 102 | — | — | — | — | — | 8 | 15 | 19 | — | — | 13 „ |
| | 1902 г. | | | | | | | | | | | | |
| 55 | Бѣднягинское . . . . . (прич. къ ст. Медвѣдовской) | 120 | 6 | 54 | — | — | — | 11 | 50 | 36 | — | — | 7 „ |
| | 1898 г. | | | | | | | | | | | | |
| 56 | Бѣлицкое . . . . . (прич. къ ст. Динской) | 270 | 20 | 10 | — | — | — | 7 | 22 | 18 | — | — | 5 „ |
| | 1901 г. | | | | | | | | | | | | |
| 57 | Бѣлое . . . . . (прич. къ ст. Павловской) | 330 | — | 21½ | — | — | — | 42 | 120 | 125 | 13 | 9 | 3 „ |
| | 1908 г. | | | | | | | | | | | | |
| 58 | Бѣловское . . . . . (прич. къ Казьминской вол.) | 102 | — | — | — | — | — | 9 | 21 | 19 | — | — | 1 „ |
| | 1902 г. | | | | | | | | | | | | |
| 59 | Бѣлоцерковское . . . . . (прич. къ ст. Каневской) | 120 | — | 59 1500 кв. с. | 1½ | 1½ | — | 5 | 21 | 17 | 8 | 5 | 12 „ |
| | 1897 г. | | | | | | | | | | | | |
| 60 | Бѣлявское . . . . . (прич. къ ст. Новомихайл.) | 65 | — | 32 | — | — | 5 | 3 | 23 | 20 | — | — | 5 „ |
| | 1907 г. | | | | | | | | | | | | |
| 61 | Бѣлянское . . . . . (прич. къ ст. Дондуковской) | 110 | 30 | 40 | 10 | 5 | 5 | 15 | 57 | 52 | 5 | 5 | 5 „ |
| | 1908 г. | | | | | | | | | | | | |
| 62 | Валуйское . . . . . (прич. къ ст. Брюховецкой) | 40 | — | 13 | — | — | — | 3 | 13 | 9 | — | — | 18 „ |
| | 1898 г. | | | | | | | | | | | | |
| 63 | Варениковское . . . . . (прич. къ ст. Варениковской) | 85 | 25 | 33 | - | 5 | 5 | 7 | 28 | 36 | 2 | 3 | 15 „ |
| | 1910 г. | | | | | | | | | | | | |
| 64 | Васильевское . . . . . (прич. къ вол. Казьминской) | 504 | — | 40 | — | — | — | 12 | 51 | 48 | — | — | 5 „ |



| №№ по порядку | Названіе товарищества; когда образовано, и его административное причисленіе | Количество земли въ десятинахъ | | | | | | Число дворовъ (домохозяйствъ) | Число душъ | | | | Разстояніе до мѣста административнаго причисленія |
|---|---|---|---|---|---|---|---|---|---|---|---|---|---|
| | | Пахоты | Сѣнокоса | Толоки, выгону (выпаса) | Лѣса, садовъ, кустарника | Плавней или болотъ | Иныхъ угодій | | Осѣдло живутъ | | Временно проживаютъ | | |
| | | | | | | | | | Муж. | Жен. | Муж. | Жен. | |
| 1 | 2 | 3 | 4 | 5 | 6 | 7 | 8 | 9 | 10 | 11 | 12 | 13 | 14 |
| | 1900 г. | | | | | | | | | | | | |
| 65 | Васильченковское . . . . (прич. къ хут. Бабычевск.) | 102 | 3 | 38 | 2 | — | 7 | 17 | 41 | 47 | 6 | 4 | 4 версты. |
| | 1888 г. | | | | | | | | | | | | |
| 66 | Ватулинское . . . . . (прич. къ ст. Новоладим.) | 65 | 2 | 11 | — | — | — | 4 | 7 | 10 | — | — | 5 „ |
| | 1908 г. | | | | | | | | | | | | |
| 67 | Величковское . . . . . (прич. къ ст. Старовеличков.) | 15 | 2 | 3 | — | — | — | 2 | 9 | 10 | — | — | 7 „ |
| | 1883 г. | | | | | | | | | | | | |
| 68 | Вербинское . . . . . (прич. къ вол. Архиповской) | 266 | 6 | 20 | — | 8 | — | 52 | 134 | 120 | 26 | 31 | — |
| | 1907 г. | | | | | | | | | | | | |
| 69 | Вербицкое . . . . . (прич. къ ст. Брюховецкой) | 60 | — | 31 | — | — | — | 4 | 20 | 19 | — | — | 18½ „ |
| | 1902 г. | | | | | | | | | | | | |
| 70 | Вертіевское . . . . . (прич. къ ст. Новомихайлов.) | 120 | — | 54 | — | — | 7 1800 к. с. | 18 | 52 | 60 | — | — | 7 „ |
| | 1906 г. | | | | | | | | | | | | |
| 71 | Верхне-Назаровское . . . . (прич. къ вол. Филипповск.) | 125 | 25 | 15 | — | — | — | 39 | 189 | 204 | 8 | 11 | 7 „ |
| | 1902 г. | | | | | | | | | | | | |
| 72 | 2-е Вишнивецкое . . . . (прич. къ ст. Медвѣдовской) | 100 | 8 | 50 | — | — | — | 7 | 29 | 28 | — | — | 12 „ |
| | 1892 г. | | | | | | | | | | | | |
| 73 | Вишняки . . . . . (прич. къ ст. Роговской). | 120 | – | 60 | — | — | — | 28 | 73 | 112 | 24 | 9 | — |
| | 1910 г. | | | | | | | | | | | | |
| 74 | Владиславское . . . . . (прич. къ вол. Сергіевской) | 400 | — | 200 | — | — | — | 33 | 148 | 113 | — | — | 7 „ |
| | 1901 г. | | | | | | | | | | | | |
| 75 | Волкорѣзовское (прич. къ ст. Пензенской) | 21 | | 5 | — | — | 2 | 3 | 8 | 14 | — | — | 13 „ |
| | 1910 г. | | | | | | | | | | | | |
| 76 | Воробьевское . . . . . (прич. къ ст. Костромской) | 105 | 27 | 15 | — | — | — | 6 | 15 | 15 | — | — | 10 „ |
| | 1903 г. | | | | | | | | | | | | |
| 77 | Воскресенское . . . . (прич. къ ст. Нововеличков.) | 60 | 2 | — | — | 41 | 170 к. с. | 7 | 18 | 26 | — | — | 5 „ |
| | 1900 г. | | | | | | | | | | | | |
| 78 | Вревское . . . . . (прич. къ вол. Казьминской) | 464 | — | 150 | — | — | — | 58 | 193 | 207 | 6 | 7 | 15 „ |
| | 1910 г. | | | | | | | | | | | | |
| 79 | Вѣтровское . . . . . (прич. къ ст. Платнировской) | 112 | 6 | 21 | 10½ | — | — | 19 | 77 | 36 | 20 | 15 | 8 „ |

| №№ по порядку. | Названіе товарищества; когда образовано и его административное перечисленіе | Количество земли въ десятинахъ: Пахоты | Сѣнокоса | Толоки, выгону (выпаса) | Лѣса, садовъ, кустарника | Плавней или болотъ | Иныхъ угодій | Число дворовъ (домохозяйствъ) | Число душъ: Осѣдло живутъ Муж. | Жен. | Временно проживаютъ Муж. | Жен. | Разстояніе до мѣста административнаго перечисленія |
|---|---|---|---|---|---|---|---|---|---|---|---|---|---|
| 1 | 2 | 3 | 4 | 5 | 6 | 7 | 8 | 9 | 10 | 11 | 12 | 13 | 14 |
| | 1912 г. | | | | | | | | | | | | |
| 80 | Вѣрянское (прич. къ вол. Кудакинской) | 16 | — | — | — | — | — | 4 | 6 | 8 | 5 | 6 | 5 верст. |
| | 1908 г. | | | | | | | | | | | | |
| 81 | Гаджемуковское (прич. къ аулу Шенджій) | 141 | 12 | 32 | — | — | 17 | 17 | 57 | 58 | 5 | — | 5 „ |
| | 1902 г. | | | | | | | | | | | | |
| 82 | Галушковское (прич. къ ст. Батуринской) | 50 | — | 30 | — | — | 20 | 5 | 16 | 18 | 5 | 7 | 7 „ |
| | 1898 г. | | | | | | | | | | | | |
| 83 | Галущанское (прич. къ ст. Новокорсунск.) | 225 | — | 75 | — | — | — | 14 | 32 | 37 | — | — | 12 „ |
| | 1903 г. | | | | | | | | | | | | |
| 84 | Гандрабургское (прич. къ ст. Баталпашинск.) | 80 | 80 | 80 | — | — | 10 | 9 | 29 | 23 | 2 | 1 | 15 „ |
| | 1908 г. | | | | | | | | | | | | |
| 85 | Гарькушинское (прич. ст. Троицкой) | 265 | — | 10 | 10 | — | — | 19 | 114 | 118 | 6 | 7 | 7½ „ |
| | 1910 г. | | | | | | | | | | | | |
| 86 | Гарькушинское т-во (прич. къ ст. Пластуновской) | 67 | — | 10 | — | 7 | — | 1 | 6 | 3 | — | — | 7 „ |
| | 1910 г. | | | | | | | | | | | | |
| 87 | Гедроицкое (прич. къ ст. Костромской) | 250 | 120 | 95 | | — | — | 48 | 130 | 132 | 25 | 23 | 13 „ |
| | 1906 г. | | | | | | | | | | | | |
| 88 | Геженское (прич. къ Абинскому ст. пр.) | 270 | 30 | 15 | — | 7 | — | 13 | 105 | 119 | — | — | 20 „ |
| | 1885 г. | | | | | | | | | | | | |
| 89 | Горгіевское (пр къ вол. Ново-Констант.) | 360 | 4 | 40 | — | — | — | 18 | 52 | 58 | 6 | 11 | 7 „ |
| | 1903 г. | | | | | | | | | | | | |
| 90 | Герцогское т-во (прич. къ ст. Новокорсунск.) | 180 | — | 48 | — | — | — | 7 | 26 | 32 | — | — | 8 „ |
| | 1907 г. | | | | | | | | | | | | |
| 91 | Германское (прич. къ с. Ново-Михайлов.) | 940 | — | 49 | — | — | 12 | 23 | 110 | 120 | — | — | 15 „ |
| | 1910 г. | | | | | | | | | | | | |
| 92 | Гетманское (пр. къ ст. Константинов). | 122 | 2 | — | 2 | — | — | 9 | 24 | 26 | — | — | 12 „ |
| | 1907 г. | | | | | | | | | | | | |
| 93 | Гливенское (прич. къ ст. Ольгинской) | 75 | 5 | 35 | — | — | 9 | 3 | 14 | 16 | — | — | 15 „ |
| | 1901 г. | | | | | | | | | | | | |
| 94 | Глиняное (прич. ст. Березанской). | 45 | 6 | 9 | — | — | — | 6 | 33 | 30 | — | — | 11 „ |



| №№ по порядку. | Названіе товарищества; когда образовано и его административное перечисленіе | Количество земли въ десятинахъ: Пахоты | Сѣнокоса | Толоки, выгону (выпаса) | Лѣса, садовъ, кустарника | Плавней или болотъ | Иныхъ угодій | Число дворовъ (домохозяйствъ) | Число душъ: Осѣдло живутъ Муж. | Жен. | Временно проживаютъ Муж. | Жен. | Разстояніе до мѣста административнаго перечисленія |
|---|---|---|---|---|---|---|---|---|---|---|---|---|---|
| 1 | 2 | 3 | 4 | 5 | 6 | 7 | 8 | 9 | 10 | 11 | 12 | 13 | 14 |
| | 1907 г. | | | | | | | | | | | | |
| 95 | Гладковское (прич. къ ст Абинской). | 4 | 1 | 1 | — | — | — | 1 | 4 | 5 | — | — | 8 верст. |
| | 1913 г. | | | | | | | | | | | | |
| 96 | Глуховское (прич. къ ст. Абинской). | 50 | 10 | 8 | 7 | — | — | 7 | 45 | 50 | 4 | 6 | 10 „ |
| | 1900 г. | | | | | | | | | | | | |
| 97 | Гоголевское т-во (прич. къ Казьминск. вол.) | 150 | — | 50 | — | — | — | 9 | 46 | 51 | — | — | 12 „ |
| | 1900 г. | | | | | | | | | | | | |
| 98 | Голованевское т во (прич. къ Казьминск. вол.) | 200 | — | — | — | — | — | 7 | 18 | 21 | — | — | 1 „ |
| | 1899 г. | | | | | | | | | | | | |
| 99 | Голенковское т-во (прич. къ ст. Полтавской). | 37 | — | — | — | — | — | 7 | 27 | 30 | — | — | 12 „ |
| | 1910 г. | | | | | | | | | | | | |
| 100 | Гонобатовское т-во (прич. къ ст. Калужской). | 64 | 2 | 6 | — | — | — | 6 | 18 | 13 | — | — | 7 „ |
| | 1900 г. | | | | | | | | | | | | |
| 101 | Гончаровское (прич. къ ст. Атаманской). | 120 | 40 | 10 | — | — | — | 6 | 18 | 13 | — | — | 7 „ |
| | 1907 г. | | | | | | | | | | | | |
| 102 | Горбаконевское т-во (прич. къ Бѣлорѣч. ст. пр.) | 70 | 15 | 7 | 17 | 22 | 29 | 31 | 89 | 81 | 15 | 21 | 5 „ |
| | 1908 г. | | | | | | | | | | | | |
| 103 | Горенковское т во (прич. къ ст. Пластуноской) | 14 | — | — | — | — | — | 2 | 10 | 9 | — | | 6 „ |
| | 1909 г. | | | | | | | | | | | | |
| 104 | Горанское т-во (прич. къ Ивано-Сусан. в. пр. | 15 | 75 | — | 112 | — | — | 5 | 21 | 19 | — | — | 5 „ |
| | 19 9 г. | | | | | | | | | | | | |
| 105 | Горошковское (прич къ ст Батуринской). | 65 | — | 30 | — | — | 5 | 6 | 21 | 25 | 2 | 3 | 7 „ |
| | 1910 г | | | | | | | | | | | | |
| 106 | Горяиновское т-во (прич. къ ст. Переправной). | 65 | 94 | 50 | — | — | — | 13 | 54 | 47 | — | — | 5 „ |
| | 1903 г. | | | | | | | | | | | | |
| 107 | Гоцевское т-во (прич. къ хут. Ловлину) | 47 | — | 35 | — | 2 | 5 | 4 | 17 | 16 | — | — | 4 „ |
| | 1902 г. | | | | | | | | | | | | |
| 108 | Гридневское (прич. къ ст. Пензенской). | 100 | — | 21 | 95 | — | 4 | 10 | 38 | 37 | — | — | 12 „ |

| № по порядку | Названіе товарищества, когда образовано, и его административное причисленіе | Количество земли въ десятинахъ: Пахоты | Сѣнокоса | Толоки, выгону (выпасу) | Лѣса, садовъ, кустарника | Плавней или болотъ | Иныхъ угодій | Число дворовъ (домохозяйствъ) | Число душъ: Осѣдло живутъ: Муж. | Жен. | Временно проживаютъ: Муж. | Жен. | Разстояніе до мѣста административнаго причисленія |
|---|---|---|---|---|---|---|---|---|---|---|---|---|---|
| 1 | 2 | 1 | 4 | 5 | 6 | 7 | 8 | 9 | 10 | 11 | 12 | 13 | 14 |
| 109 | 1899 г. Гуниновское (прич. къ Филипповской вол.) | 190 | — | — | — | — | — | 10 | 34 | 43 | — | — | 7 верс. |
| 110 | 1901 г. Гуровское т-во (прич. къ ст. Пензенской) | 43 | 3 | 2 | — | — | 2 | 3 | 14 | 7 | 2 | 3 | 13 „ |
| 111 | 1908 г. Товарищество „Давыдова" (прич. къ ст. Роговской) | 33 | 5 | 10 | — | — | 3 | 2 | 4 | 5 | 3 | 3 | 9 „ |
| 112 | 1905 г. Дашевское т-во (прич. къ ст. Барсуковской) | 25 | 31¼ | 10 | 2½ | 3 | — | 8 | 21 | 32 | 3 | 3 | 14 „ |
| 113 | 1910 г. Дегтяревское т-во (прич. къ есл. Ивановскому) | 298 | 50 | 100 | 15 | 3 | — | 16 | 75 | 78 | — | — | 5 „ |
| 114 | 1905 г. Демьяновское т-во (прич. къ хут. Ловлину) | 125 | — | 30 | — | 4 | 2 | 9 | 47 | 41 | — | — | 4 „ |
| 115 | 1902 г. Дептовское т-во (прич. къ ст. Брюховецкой) | 55 | — | 22 | — | 44 | — | 2 | 3 | 3 | — | — | 16½ „ |
| 116 | 1894 г. Дербянское (прич. къ вол. Филипповской) | 175 | 4 | — | — | 10 | 13 | 27 | 158 | 162 | 4 | 8 | 8 „ |
| 117 | 1911 г. Джагуновское т-во (прич. къ аулу Карамурзин.) | 42 2800 к. с. | 2 160 к. с. | — | | — | - | 3 | 7 | 11 | — | — | 8 „ |
| 118 | 1891 г. Джумайловское т-во (прич. къ ст. Поповичевской) | 128 | — | — | — | — | — | 8 | 28 | 30 | — | — | 5 „ |
| 119 | 1907 г. Диденковское т-во (прич. къ ст. Темнолѣсской) | 100 | 20 | 30 | — | — | — | 6 | 29 | 23 | 2 | 3 | 7 „ |
| 120 | 1912 г. Дилоевское т-во (прич. къ ст. Вознесенской) | 37 983 к. с. | — | 31 983 к. с. | — | — | — | 11 | 30 | 34 | 1 | 3 | 6½ „ |
| 121 | 1888 г. Днѣпровское т-во (прич. къ аулу Блечепсинск) | 811 | 20 | — | — | — | 1 1600 к. с. | 14 | — | — | 70 | 70 | 7 „ |
| 122 | 1908 г. Догужіевское т-во (прич. къ ст. Некрасовской) | 220 | 8 | 42 | 2 | 15 | 25 | 28 | 83 | 83 | 11 | 13 | 3 „ |
| 123 | 1905 г. Долгое т-во (прич. къ ст. Бжедуховской) | 80 | 10 | 15 | — | — | 6 | 14 | 57 | 55 | — | — | 8 верс. |
| 124 | 1908 г. Долматовское т-во (прич. къ ст. Брюховецкой) | 60 | — | 30 | — | 3 | — | 5 | 18 | 25 | — | — | 15 „ |
| 125 | 1903 г. Доманское т-во (прич. къ Русской вол.) | — | 120 | 20 | 15 | 185 | - | 14 | 15 | - | 70 | 60 | 5 „ |
| 126 | 1909 г. Дондуковское т-во (прич. къ ст. Дондуковской) | 63 | 15 | 4 | 1 | — | — | 6 | 15 | 16 | 5 | 9 | 3 „ |
| 127 | 1900 г. Дорошенковское т-во (прич. къ ст. Челбасской) | 16 | — | 2 | 3 | ½ | — | 2 | 3 | 4 | — | — | 12 „ |
| 128 | 1909 г. Дробышевское т-во (прич. къ сел. Сергіевскому) | 64 | — | 36 | — | — | — | 7 | 14 | 8 | — | — | 6 „ |
| 129 | 1910 г. Дукмасово т-во (прич. къ аулу Ульскому) | 550 | 330 | 325 | 110 | 45 | 40 | 102 | 378 | 316 | — | — | 5 „ |
| 130 | 1910 г. Дукмасовское т-во (прич. къ вол. Царскій-Даръ) | 660 | 15 | — | 15 | 12 | 28 | 30 | 82 | 69 | 112 | 34 | 9 „ |
| 131 | 1909 г. Дулиновское т-во (прич. къ ст. Кирпильской) | 116 | — | 40 | — | — | 8 | 11 | 45 | 36 | 4 | 2 | 10 „ |
| 132 | 1912 г. Духовское т-во прич. къ вол. Ново-Михайл. | 1095 | 50 | 50 | 450 | 100 | 306 | 24 | 106 | 95 | 10 | 15 | 14 „ |
| 133 | 1913 г. Дупининское т-во (прич. къ ст. Вознесенской) | 72 1235 к. с. | — | 72 1235 к. с. | — | — | — | 8 | 70 | 61 | — | — | 6½ „ |
| 134 | 1902 г. Дядьковское т-во (прич. къ ст. Дядьковской) | 47 | 4 | 11½ | — | — | — | 4 | 14 | 15 | 5 | 2 | 4 „ |
| 135 | 1910 г. Дьяково т-во (прич. къ ст. Тульской) | 112 | 6 | 15 | — | — | — | 11 | 37 | 38 | — | — | 20 „ |
| 136 | 1904 г. Дяйкинское т-во (прич. къ ст. Атаманской) | 31½ | 12 | 2 | — | — | — | 2 | 6 | 7 | — | - | 6 „ 2 |

| №№ по порядку. | Названіе товарищества; когда образовано, и его административное причисленіе | Количество земли въ десятинахъ | | | | | | Число дворовъ (домохозяйствъ) | Число душъ | | | | Разстояніе до мѣста административнаго причисленія |
|---|---|---|---|---|---|---|---|---|---|---|---|---|---|
| | | Пахоты | Сѣнокоса | Толоки, выгоны (выпасу) | Лѣса, садовъ, кустарника | Плавней или болотъ | Иныхъ угодій | | Осѣдло живутъ | | Временно проживаютъ | | |
| | | | | | | | | | Муж. | Жен. | Муж. | Жен. | |
| 1 | 2 | 3 | 4 | 5 | 6 | 7 | 8 | 9 | 10 | 11 | 12 | 13 | 14 |
| | 1911 г. | | | | | | | | | | | | |
| 137 | Евсѣевское т-во . . . . . (прич. къ ст. Вознесенской) | 40 | — | 40 | — | — | — | 16 | 50 | 56 | — | 2 | 8 верстъ |
| | 1908 г. | | | | | | | | | | | | |
| 138 | 1-е Еглевское т-во . . . . . (прич. къ хут. Ловлину). | 110 | — | 35 | 10 | 5 | — | 13 | 51 | 53 | — | — | 1 „ |
| | 1908 г. | | | | | | | | | | | | |
| 139 | 2-е Еглевское т-во . . . . . прич. къ хут. Ловлину) | 125 | 10 | 20 | 5 | 7 | — | 13 | 65 | 69 | — | — | 2½ „ |
| | 1902 г. | | | | | | | | | | | | |
| 140 | Егоровское т во . . . . . (прич. къ ст. Новокорсунской) | 150 | 26 | — | — | — | — | 16 | 54 | 61 | — | — | 12 „ |
| | 1906 г. | | | | | | | | | | | | |
| 141 | Екатериновское т-во . . . . прич, къ сел. Сергіевскому). | 121 | — | 79 | — | — | — | 15 | 110 | 118 | — | — | 4 „ |
| | 1906 г. | | | | | | | | | | | | |
| 142 | Екатеринодарское т-во . . . (прич. къ Коноковск. вол. пр.) | 150 | — | 50 | — | — | — | 15 | 46 | 39 | — | — | 7 „ |
| | 1899 г. | | | | | | | | | | | | |
| 143 | Екатеринославское т-во . . . (прич. къ Ванновской вол.) | 610 | — | 300 | — | 40 | 50 | 52 | 238 | 246 | 183 | 113 | 6 „ |
| | 1905 г. | | | | | | | | | | | | |
| 144 | Ерыгинское т-во . . . . . (прич. къ вол Филипповской) | 175 | — | — | — | 15 | — | 43 | 142 | 159 | 4 | 7 | 2 „ |
| | 1904 г. | | | | | | | | | | | | |
| 145 | Жарковское т-во . . . . . (прич. къ ст. Невинномыск.) | 80 | 50 | 30 | — | — | — | 9 | 27 | 32 | — | — | 9 „ |
| | 1899 г. | | | | | | | | | | | | |
| 146 | Еразмовское т-во . . . . . (прич. къ ст. Крыловской). | 59 | — | 15 | 5 | 3 | — | 7 | 33 | 36 | 9 | 6 | 6 „ |
| | 1910 г. | | | | | | | | | | | | |
| 147 | Жицкое т-во . . . . . (прич. къ ст. Челбасской). | 200 | — | 100 | 50 | 10 | — | 21 | 93 | 75 | — | — | 13 „ |
| | 1900 г. | | | | | | | | | | | | |
| 148 | Жировское т во . . . . . (прич. къ ст. Успенской). | 114 | — | 46 | — | — | — | 11 | 59 | 60 | — | — | 12 „ |



| №№ по порядку. | Названіе товарищества; когда образовано, и его административное причисленіе | Количество земли въ десятинахъ | | | | | | Число дворовъ (домохозяйствъ) | Число душъ | | | | Разстояніе до мѣста административнаго причисленія |
|---|---|---|---|---|---|---|---|---|---|---|---|---|---|
| | | Пахоты | Сѣнокоса | Толоки, выгоны (выпасу) | Лѣса, садовъ, кустарника | Плавней или болотъ | Иныхъ угодій | | Осѣдло живутъ | | Временно проживаютъ | | |
| | | | | | | | | | Муж. | Жен. | Муж. | Жен. | |
| 1 | 2 | 3 | 4 | 5 | 6 | 7 | 8 | 9 | 10 | 11 | 12 | 13 | 14 |
| | 1911 г. | | | | | | | | | | | | |
| 149 | Жураковское т-во . . . . . (прич. къ аулу Эрсаконск.) | 140 | — | 20 | 5 | — | — | 14 | 40 | 42 | — | — | 3 верстъ |
| | 1901 г. | | | | | | | | | | | | |
| 150 | Журавлевское т-во . . . . . (прич. къ ст. Новокорсунской) | 70 | 5 | 20 | — | — | — | 5 | 15 | 7 | — | — | 11 „ |
| | 1908 г. | | | | | | | | | | | | |
| 151 | Забужинское т-во . . . . . (прич. къ вол Кубанской). | 157 | — | — | — | — | — | 9 | 34 | 31 | — | — | 31½ „ |
| | 1891 г. | | | | | | | | | | | | |
| 152 | Завгороднее т-во . . . . . (прич. къ ст. Новоплатнир.) | 152 | — | 17 | 2 | 20 | — | 10 | 35 | 25 | 8 | 7 | 3 „ |
| | 1 01 г. | | | | | | | | | | | | |
| 153 | Закрѣповское т-во . . . . . (прич. къ ст. Новокорсунс.) | 21 | 8 | 1 | — | — | — | 2 | 4 | 3 | — | — | 12 „ |
| | 1910 г. | | | | | | | | | | | | |
| 154 | Залѣзняковское т-во . . . . . (прич. къ ст. Новокорсунс.) | 50 | — | 25 | — | — | — | 2 | 6 | 6 | — | — | 10 „ |
| | 1904 г. | | | | | | | | | | | | |
| 155 | Зарѣцкое т-во . . . . . (прич. къ ст. Медвѣдовск.) | 73 | 8 | 30 | — | — | — | 4 | 26 | 21 | — | — | 8 „ |
| | 1906 г. | | | | | | | | | | | | |
| 156 | 1-е Захаровское т-во . . . . (прич. къ х. Царицынскому). | 150 | — | 50 | — | — | — | 8 | 31 | 36 | — | — | 15 „ |
| | 1910 г. | | | | | | | | | | | | |
| 157 | 2-е Захаровское т-во . . . . (прич. къ х. Царицинскому). | 180 | — | 20 | — | — | — | 9 | 29 | 27 | — | — | 10 „ |
| | 1891 г. | | | | | | | | | | | | |
| 158 | Зайченковское т-во . . . . . (прич. къ волости Бѣлой). | 292 | — | 10 | 25 | — | 7 | 16 | 50 | 62 | 50 | 58 | 4 „ |
| | 1901 г. | | | | | | | | | | | | |
| 159 | Зайцевское т-во . . . . . (прич. къ вол. Ванновской) | 328 | — | 50 | — | — | 22 | 17 | 68 | 63 | 8 | 11 | 14 „ |
| | 1908 г. | | | | | | | | | | | | |
| 160 | Зинченковское т-во . . . . . (прич. къ ст. Батуринской). | 16 | — | 7 | — | — | 3 | 4 | 18 | 15 | 1 | — | 8 „ |
| | 1905 г. | | | | | | | | | | | | |
| 161 | Зосимовское т-во . . . . . (прич. къ ст. Нововладимир.) | 20 | — | 1 | — | — | — | 2 | 5 | 9 | — | — | 5½ „ |

| №№ по порядку | Названіе товарищества, когда образовано, и его административное причисленіе | Количество земли въ десятинахъ: Пахоты | Сѣнокоса | Толоки, выгону (выпасу) | Лѣса, садовъ, кустарника | Плавней или болотъ | Иныхъ угодій | Число дворовъ домохозяйств. | Число душъ: Осѣдло живутъ Муж. | Жен. | Временно проживаютъ Муж. | Жен. | Разстояніе до мѣста административнаго перечисленія |
|---|---|---|---|---|---|---|---|---|---|---|---|---|---|
| 1 | 2 | 3 | 4 | 5 | 6 | 7 | 8 | 9 | 10 | 11 | 12 | 13 | 14 |
| | 1908 г. | | | | | | | | | | | | |
| 162 | *Зубковское* т-во (прич. къ ст. Бѣлорѣченской) | 70 | 18 | 65 | 5 | 82<br>1126 к. с. | 20 | 28 | 69 | 72 | 3 | 2 | 5 верст. |
| | 1879 г. | | | | | | | | | | | | |
| 163 | Зубовское (прич. къ хут. Александров.) | 350 | — | 150 | — | — | — | 10 | 25 | 35 | — | — | 1 „ |
| | 1899 г. | | | | | | | | | | | | |
| 164 | Ивановское т-во (прич. къ ст. Ивановской). | 22 | — | 15 | — | — | 6 | 5 | 34 | 19 | 3 | 5 | 18 „ |
| | 1910 г. | | | | | | | | | | | | |
| 165 | Ивченковское (прич. къ ст. Пластуновской). | 30 | — | — | 4 | — | — | 1 | 5 | 5 | — | — | 6 „ |
| | 1902 г. | | | | | | | | | | | | |
| 166 | Игнатьевское т-во (прич. къ Казьминск. вол.) | 263 | — | 20 | — | — | — | 25 | 97 | 95 | — | — | 12 „ |
| | 1910 г. | | | | | | | | | | | | |
| 167 | Ильяшевское (прич. къ ст. Костромской). | 100 | 28 | 19 | — | — | — | 10 | 31 | 30 | — | — | 15 „ |
| | 1903 г. | | | | | | | | | | | | |
| 168 | Истоминское (прич. къ хут. Н.-Раевск.) | 150<br>1965 к. с. | — | 5 | — | — | — | 11 | 47 | 45 | — | — | 3 „ |
| | 1901 г. | | | | | | | | | | | | |
| 169 | Іюньское т-во (прич. къ ст. Тихорѣцкой). | 105 | — | 80<br>830 к. с. | 8 | 10<br>2200 к. с. | — | 5 | 31 | 29 | 7 | 3 | 13 „ |
| | 1908 г. | | | | | | | | | | | | |
| 17 | Кабардинское т-во (прич. къ ст. Кабардинской). | 70 | 15 | 50 | 65 | 10 | 10 | 28 | 83 | 72 | 28 | 16 | 6 „ |
| | 1901 г. | | | | | | | | | | | | |
| 17 | Казанское (прич. къ ст. Хоперской). | 47 | 8 | 16 | 1/4 | 1/4 | — | 3 | 12 | 11 | 2 | 2 | 6 „ |
| | 1891 г. | | | | | | | | | | | | |
| 172 | Калери т-во (прич. къ ст. Роговской). | 420 | — | 206 | — | 10 | — | 35 | 80 | 73 | 26 | 30 | 9 „ |
| | 1910 г. | | | | | | | | | | | | |
| 173 | Калиновское т-во (прич. къ вол. Кудакинск.) | 50 | — | — | — | 44<br>648 к. с. | — | 6 | 27 | 26 | — | — | 4 „ |
| | 1897 г. | | | | | | | | | | | | |
| 174 | Калиновское т-во прич къ ст. Ивановской). | 20 | — | 20 | — | — | 2 | 6 | 37 | 35 | 5 | 4 | 18 „ |



| №№ по порядку | Названіе товарищества, когда образовано, и его административное причисленіе | Количество земли въ десятинахъ: Пахоты | Сѣнокоса | Толоки, выгону (выпасу) | Лѣса, садовъ, кустарника | Плавней или болотъ | Иныхъ угодій | Число дворовъ домохозяйств. | Число душъ: Осѣдло живутъ Муж. | Жен. | Временно проживаютъ Муж. | Жен. | Разстояніе до мѣста административнаго перечисленія |
|---|---|---|---|---|---|---|---|---|---|---|---|---|---|
| 1 | 2 | 3 | 4 | 5 | 6 | 7 | 8 | 9 | 10 | 11 | 12 | 13 | 14 |
| | 1909г. | | | | | | | | | | | | |
| 175 | Калужское т-во (прич. къ ст. Бакинской). | 100 | 10 | 30 | 10 | 2 | — | 11 | 32 | 29 | — | — | 7 верст. |
| | 1884 г. | | | | | | | | | | | | |
| 176 | Канивецкаго (прич. къ ст. Князе-Михайл.) | 106 | 50 | 10 | — | 4 | 15 | 11 | 39 | 51 | 13 | 15 | 7 „ |
| | 1893 г. | | | | | | | | | | | | |
| 177 | Канивецкое т-во (прич. къ ст. Старонижестебл.) | 100 | 10 | 14 | — | 18 | — | 10 | 41 | 41 | 6 | 7 | 12 „ |
| | 1905 г | | | | | | | | | | | | |
| 178 | Карасубазарское т-во (прич. къ ст. Шапсугской). | 78 | 16 | 11 | 88 | 7 | 19 | 14 | 36 | 25 | 3 | 6 | 10 „ |
| | 1897 г. | | | | | | | | | | | | |
| 179 | Карцевское т-во (прич. къ ст. Варениковской). | 250 | 55 | 11 | — | — | — | 20 | 51 | 46 | 3 | 4 | 9 „ |
| | 1908 г. | | | | | | | | | | | | |
| 180 | Корбановское т-во (прич. къ аулу Темиргоевск) | 100 | 20 | 60 | 10 | 10 | — | 30 | 112 | 111 | — | — | 12 „ |
| | 1911 г. | | | | | | | | | | | | |
| 181 | Кармалина (прич. къ ст. Князе-Михайл.) | 110 | 50 | 30 | 50 | 17 | 20 | 15 | 40 | 48 | 8 | 9 | 1 „ |
| | 1906 г. | | | | | | | | | | | | |
| 182 | Кармалинское т-во (прич. къ ст. Костромской) | 296 | 90 | 80 | - | — | — | 20 | 79 | 81 | 15 | 15 | 12 „ |
| | 1911 г. | | | | | | | | | | | | |
| 183 | Карпицкое т-во (прич. къ ст. Тимошевской.) | 7 | — | 3 | — | — | — | 2 | 9 | 7 | 1 | 2 | 6 „ |
| | 1910 г. | | | | | | | | | | | | |
| 184 | Катковское т-во (прич. къ ст. Тимошевской.) | 30 | 2 | 8 | — | — | — | 2 | 12 | 6 | 1 | 4 | 5 „ |
| | 1908 г. | | | | | | | | | | | | |
| 185 | Кирпильское т-во (прич. къ ст. Платнировской.) | 125 | 4 | 21 | 4 | — | — | 7 | 32 | 37 | 12 | 9 | 9 „ |
| | 1908 г. | | | | | | | | | | | | |
| 186 | Киселевское т-во (прич. къ аулу Темиргоевск.) | 80 | 15 | 25 | 5 | 5 | — | 35 | 100 | 113 | — | — | 7 „ |
| | 1888 г. | | | | | | | | | | | | |
| 187 | Кіевское т-во (прич. къ аулу Темиргоевск.) | 300 | 20 | 50 | 15 | 5 | — | 40 | 135 | 195 | — | — | 5 „ |

| №№ по порядку. | Названіе товарищества, когда образовано, и его административное причисленіе | Количество земли въ десятинахъ | | | | | | Число дворовъ (домохозяйствъ) | Число душъ | | | | Разстояніе до мѣста административнаго причисленія |
|---|---|---|---|---|---|---|---|---|---|---|---|---|---|
| | | Пахоты | Сѣнокоса | Толоки выгону (выпасу) | Лѣса, садовъ, кустарника | Плавней или болотъ | Иныхъ угодій | | Осѣдло живутъ | | Временно проживаютъ | | |
| | | | | | | | | | Муж. | Жен. | Муж. | Жен. | |
| 1 | 2 | 3 | 4 | 5 | 6 | 7 | 8 | 9 | 10 | 11 | 12 | 13 | 14 |
| | 1910 г. | | | | | | | | | | | | |
| 188 | Кобзаревское т-во . . . . . (прич. къ ст. Гіагинской) | 60 | 80 | 52 | 1 | — | 5 | 9 | 27 | 37 | 13 | 15 | 9 вер. |
| | 1896 г. | | | | | | | | | | | | |
| 189 | Ковальчуковскее т-во . . . (прич. къ вол. Бѣлой) | 77 | — | — | 54 | — | 11 | 10 | 30 | 32 | 30 | 28 | 6 „ |
| | 1899 г. | | | | | | | | | | | | |
| 190 | Колесниковское т-во . . . . (прич. къ ст. Темнолѣсской) | 75 | 15 | 10 | — | — | — | 3 | 12 | 11 | 1 | — | 6 „ |
| | 1899 г. | | | | | | | | | | | | |
| 191 | *Колобовское* т-во . . . . . (прич. къ аулу Урупскому) | 760 | — | 113 | 10 | — | 27 | 65 | 199 | 198 | 7 | 6 | 8 „ |
| | 1910 г. | | | | | | | | | | | | |
| 192 | Кольцовское т-во . . . . . (прич. къ Кудакинской вол.) | 120 | — | — | — | 64 | | 16 | 44 | 46 | 42 | 41 | 3 „ |
| | 1903 г. | | | | | | | | | | | | |
| 193 | Комаровское т-во . . . . . (прич. къ ст. Березанской) | 110 | 25 | 51 | — | — | — | 16 | 51 | 52 | — | — | 12 „ |
| | 1907 г. | | | | | | | | | | | | |
| 194 | Конрадинское т-во . . . . . (прич. къ аулу Шенджій) | 238 | — | 60 | — | — | 29 | 21 | 70 | 78 | 6 | — | 5 „ |
| | 1902 г. | | | | | | | | | | | | |
| 195 | Концевичевское . . . . . (прич. къ хут. Гущинскому) | 117 | — | — | — | — | — | 5 | 26 | 21 | — | — | 5 „ |
| | 1908 г. | | | | | | | | | | | | |
| 196 | Копаневское т-во . . . . . (прич. къ ст. Дмитріевской) | 320 | — | 160 | — | — | — | 21 | 73 | 83 | — | | 15 „ |
| | 1911 г. | | | | | | | | | | | | |
| 197 | Котляревское т во . . . . . (прич. къ ст. Крымской) | 47 | 3 | 8 | 30 | — | — | 7 | 21 | 17 | — | — | 6 „ |
| | 1901 г. | | | | | | | | | | | | |
| 198 | Кореновское т-во . . . . . (прич. къ ст. Кореновской) | 80 | — | 8 | 5 | 4 | 3 | 7 | 26 | 30 | 8 | 5 | 12 „ |
| | 1885 г. | | | | | | | | | | | | |
| 199 | *Коржевское* т во . . . . . (прич. къ ст. Ивановской) | 320 | 80 | 120 | 3 | 30 | 30 | 60 | 205 | 194 | 8 | 10 | 22 „ |



| №№ по порядку. | Названіе товарищества, когда образовано, и его административное причисленіе | Количество земли въ десятинахъ | | | | | | Число дворовъ (домохозяйствъ) | Число душъ | | | | Разстояніе до мѣста административнаго причисленія. |
|---|---|---|---|---|---|---|---|---|---|---|---|---|---|
| | | Пахоты | Сѣнокоса | Толоки выгону (выпасу) | Лѣса, садовъ, кустарника | Плавней или болотъ. | Иныхъ угодій | | Осѣдло живутъ | | Временно проживаютъ | | |
| | | | | | | | | | Муж. | Жен. | Муж. | Жен. | |
| 1 | 2 | 3 | 4 | 5 | 6 | 7 | 8 | 9 | 10 | 11 | 12 | 13 | 14 |
| | 1911 г. | | | | | | | | | | | | |
| 200 | Коробченское т-во . . . . (прич. къ ст. Варениковской) | 115 | 40 | 7 | — | 2 | — | 11 | 26 | 33 | — | — | 9 вер. |
| | 1903 г. | | | | | | | | | | | | |
| 201 | Короленковское т-во . . . . (прич. къ ст. Медвѣдовской) | 52 | 6 | 20 | — | — | — | 5 | 23 | 21 | — | — | 6 „ |
| | 1910 г. | | | | | | | | | | | | |
| 202 | *Короленковское* т-во . . . . . (прич. къ ст. Троицкой) | 1000 | — | 50 | 55 | 34 | — | 76 | 311 | 307 | 26 | 28 | 9 „ |
| | 1901 г. | | | | | | | | | | | | |
| 203 | Костылевское . . . . . (прич. къ ст. Гіагинской) | 165 | 10 | 20 | 1 | — | 5 | 15 | 41 | 52 | — | — | 6 „ |
| | 1901 г. | | | | | | | | | | | | |
| 204 | Косякинское . . . . . (пр. къ ст. Архангельской) | 71 | — | 10 | — | — | — | 6 | 23 | 21 | 2 | 1 | 81/2 „ |
| | 1906 г. | | | | | | | | | | | | |
| 205 | Кохановское . . . . . (прич. къ вол. Унароково) | 10 | — | — | — | — | — | - | 5 | 5 | — | — | 2 „ |
| | 1912 г. | | | | | | | | | | | | |
| 206 | Кравченково т-во . . . . . (прич. къ вол. Ново-Михайл.) | 150 | — | 20 | 32 | 18 | — | 14 | 48 | 45 | 2 | 1 | 14 „ |
| | 1905 г. | | | | | | | | | | | | |
| 207 | (Крамаровское т-во . . . . . пр. къ от. Баталпашинск). | 75 | 13 | 70 | — | — | 16 | 18 | 69 | 63 | 4 | 5 | 18 „ |
| | 1893 г. | | | | | | | | | | | | |
| 208 | *Красное* т-во . . . . . (прич. къ Семеновской вол.) | Св | вѣ | дѣ | нія | не | до | ст | ав | ле | но. | | — |
| | 1903 г. | | | | | | | | | | | | |
| 209 | Краснокутское т-во . . . . (прич. къ хут. Ловлину.) | 110 | — | 35 | — | 3 | 12 | 5 | 25 | 27 | — | — | 2 „ |
| | 1898 г. | | | | | | | | | | | | |
| 210 | Краснопольское т-во . . . . (прич. къ ст. Рязанской) | 95 | 15 | 5 | 5 | — | 26 | 3 | 20 | 23 | — | — | 7 „ |
| | 1897 г. | | | | | | | | | | | | |
| 211 | Кременчугское т-во . . . . (прич. къ хут. Убѣженскому | С | в | ѣ | д | ѣ | н | ій | | в | ѣ | тъ | |
| | 1915 г. | | | | | | | | | | | | |
| 212 | Кривошеевское . . . . . (прич. къ ст. Кирпильской) | 60 | — | 1 | — | — | — | 4 | 17 | 12 | — | — | 10 „ |
| | 1901 г. | | | | | | | | | | | | |
| 213 | Круповское т-во . . . . . (прич. къ ст. Дядьковской) | 90 | — | 27 | — | — | — | 7 | 21 | 25 | 17 | 18 | 8 „ |

| №№ по порядку | Названіе товарищества, когда образовано, и его административное причисленіе | Колчеество земли въ десятинахъ: Пахоты | Сѣнокоса | Толоки, выгону (выпасу) | Лѣса, садовъ, кустарника | Плавней или болотъ | Иныхъ угодій | Число дворовъ (домохозяйствъ) | Число душъ: Осѣдло живутъ Муж. | Жен. | Временно проживаютъ Муж. | Жен. | Разстояніе до мѣста административнаго причисленія |
|---|---|---|---|---|---|---|---|---|---|---|---|---|---|
| 1 | 2 | 3 | 4 | 5 | 6 | 6 | 8 | 9 | 10 | 12 | 11 | 12 | 13 |
| | 1892 г. | | | | | | | | | | | | |
| 214 | Крыжановское т-во . . . . . (прич. къ ст. Полтавской) | 272 | 18 | 9 | — | — | — | 18 | 90 | 85 | — | — | 14 верс. |
| | 1908 г. | | | | | | | | | | | | |
| 215 | Крюковское т-во . . . . . (прич. къ хут. Лосевскому) | 230 | — | 110 | — | — | 15 | 12 | 60 | 57 | — | — | 8 „ |
| | 1907 г. | | | | | | | | | | | | |
| 216 | Кувиченское т-во . . . . . (прич. къ ст. Троицкой) | 170 | — | 10 | 5 | — | — | 9 | 84 | 79 | — | — | 9 „ |
| | 1906 г. | | | | | | | | | | | | |
| 217 | Кудерское т-во . . . . . (прич. къ ст. Баталпашин.) | 51 | 8 | 24½ | — | 4 | 7 | 5 | 18 | 23 | 2 | 3 | 15 „ |
| | 1901 г. | | | | | | | | | | | | |
| 218 | Куколовское т-во . . . . . (прич. къ ст. Гладковской) | 60 | — | 32 | 90 | — | — | 11 | 35 | 30 | 5 | 7 | 4 „ |
| | 1909 г. | | | | | | | | | | | | |
| 219 | Кужорское т-во . . . . . (прич. къ ст. Кужорской) | 460 | 40 | — | — | — | — | 24 | 110 | 103 | — | — | 8 „ |
| | 1899 г. | | | | | | | | | | | | |
| 220 | Кузьминское т-во . . . . . (пр. къ аулу Шахъ-Гиреев.) | 120 | — | 23 | — | — | 7 | 15 | 68 | 50 | — | — | 2 „ |
| | 1901 г. | | | | | | | | | | | | |
| 221 | Куликовское т-во . . . . . (прич. къ ст. Полтавской) | 50 | — | — | — | — | — | 4 | 20 | 25 | — | — | 8 „ |
| | 1908 г. | | | | | | | | | | | | |
| 222 | Кухаренковское т во . . . . (прич. къ ст. Батуринской) | 298 | — | 130 | — | — | 28 | 27 | 162 | 165 | 4 | 3 | 4 „ |
| | 1908 г. | | | | | | | | | | | | |
| 223 | Кучеровское т-во . . . . . (прич. къ ст. Бекешевской) | 50 | — | 50 | — | — | — | 14 | 49 | 42 | — | — | 15 „ |
| | 1898 г. | | | | | | | | | | | | |
| 224 | Кущевское т-во . . . . . (прич. къ ст. Кущевской) | 80 | — | 40 | 2 | 1 | 7 | 14 | 47 | 51 | 4 | 5 | 25 „ |
| | 1898 г. | | | | | | | | | | | | |
| 225 | 2-е Кущевское . . . . . (прич. къ ст. Кущевской) | 65 | — | 25 | — | 1 | 5 | 17 | 37 | 42 | — | — | 26 „ |
| | 1900 г. | | | | | | | | | | | | |
| 226 | Лавровское т-во . . . . . (прич. къ ст. Новолеушковск.) | 30 | 6 | 24 | — | — | 76 к. с. | 2 | 8 | 6 | — | — | 12 „ |
| | 1903 г. | | | | | | | | | | | | |
| 227 | Лантратовское т-во . . . . . (прич. къ ст. Бѣлорѣченск) | 60 | 15 | 40 | — | 2 | — | 12 | 42 | 37 | — | — | 15 „ |



| №№ по порядку | Названіе товарищества; когда образовано, и его административное причисленіе | Количество земли въ десятинахъ: Пахоты | Сѣнокоса | Толоки, выгону (выпаса) | Лѣса, садовъ, кустарника | Плавней или болотъ | Иныхъ угодій | Число дворовъ (домохозяйствъ) | Число душъ: Осѣдло живутъ Муж. | Жен. | Временно проживаютъ Муж. | Жен. | Разстояніе до мѣста административнаго причисленія |
|---|---|---|---|---|---|---|---|---|---|---|---|---|---|
| 1 | 2 | 3 | 4 | 5 | 6 | 7 | 8 | 9 | 10 | 11 | 12 | 13 | 14 |
| | 1897 г. | | | | | | | | | | | | |
| 228 | Лебедевское т-во . . . . . (прич. къ вол. Сергіевской) | 91 | — | 29 | — | — | — | 4 | 14 | 16 | — | — | 2¾ вор. |
| | 1901 г. | | | | | | | | | | | | |
| 229 | Лебединское т-во . . . . . (прич. къ ст. Медвѣдовской) | 208 | 36 | 70 | — | — | — | 11 | 54 | 42 | — | — | 8 „ |
| | 1898 г. | | | | | | | | | | | | |
| 230 | Левицкое т-во . . . . . (прич. къ ст. Платнировской) | 126 | 6 | 17 | 3 | — | — | 8 | 37 | 39 | 19 | 16 | 15 „ |
| | 1909 г. | | | | | | | | | | | | |
| 231 | Левченковское т-во . . . . (прич. къ ст. Темижбекской) | 155½ | — | — | — | — | — | 8 | 35 | 31 | — | — | 11 „ |
| | 1903 г. | | | | | | | | | | | | |
| 232 | Легезинское т-во . . . . . (прич. къ вол. Ново-Констант. | 80 | — | 23 | — | — | — | 7 | 27 | 19 | 2 | 5 | 8 „ |
| | 1910 г. | | | | | | | | | | | | |
| 233 | Легинское т во . . . . . (прич. къ ст. Челбасской) | 68 | — | 7 | 3 | 3 | 6 | 6 | 34 | 24 | — | — | 11 „ |
| | 1909 г. | | | | | | | | | | | | |
| 234 | Леурдовское т-во . . . . . (прич. къ ст. Новотитаров. | 40 | 6 | 10 | 1 | 2 | 4 | 4 | 12 | 14 | — | — | 6 „ |
| | 1908 г. | | | | | | | | | | | | |
| 235 | Лимановское т-во . . . . . (прич. къ ст. Бейсугской) | 57 | — | 2 | — | — | — | 2 | 11 | 9 | — | — | 8 „ |
| | 1902 г. | | | | | | | | | | | | |
| 236 | Липовченковское т-во . . . (прич. къ ст. Темнолѣсской) | 159 | 25 | 16 | — | — | — | 15 | 54 | 59 | 4 | 2 | |
| | 1989 г. | | | | | | | | | | | | |
| 237 | Лисецкое т-во . . . . . (прич. къ вол. Архиповской) | 176 | — | 20 | — | 5 | — | 14 | 49 | 49 | — | — | 3 „ |
| | 1904 г. | | | | | | | | | | | | |
| 238 | Лисецковское т-во . . . . . (прич. къ ст. Новокорсунск.) | 15 | 10 | — | — | — | — | 3 | 10 | 13 | — | — | 9 „ |
| | 1905 г. | | | | | | | | | | | | |
| 239 | Лобовское т-во . . . . . (прич. къ ст. Бейсугской) | 80 | — | — | — | — | — | 6 | 25 | 23 | 4 | 5 | 8 „ |

| № по порядку | Названіе товарищества, когда образовано, и его административное причисленіе | Количество земли въ десятинахъ | | | | | | Число дворовъ (домохозяйствъ) | Число душъ | | | | Разстояніе до мѣста административнаго причисленія |
|---|---|---|---|---|---|---|---|---|---|---|---|---|---|
| | | Пахоты | Сѣнокоса | Толоки, выгону (выпаса) | Лѣса, садовъ, кустарника | Плавней или болотъ | Иныхъ угодій | | Осѣдло живутъ | | Временно проживаютъ | | |
| | | | | | | | | | Муж. | Жен. | Муж. | Жен. | |
| 1 | 2 | 1 | 4 | 5 | 6 | 7 | 8 | 9 | 10 | 11 | 12 | 13 | 14 |
| | 1892 г. | | | | | | | | | | | | |
| 240 | Ловлинское т-во (прич. къ ст. Расшеватской). | 142 | — | 30 | — | 2 | — | 7 | 29 | 26 | — | — | 12 верст. |
| | 1901 г. | | | | | | | | | | | | |
| 241 | Лодянское т-во (прич. къ ст. Гіагинской). | 155 | 10 | 29 | 1 | — | 5 | 10 | 37 | 45 | — | — | 10 „ |
| | 1899 г. | | | | | | | | | | | | |
| 242 | Лозинское т-во (прич. къ ст. Варениковск.) | 50 | 8 | 12 | — | — | 5 | 5 | 38 | 33 | — | — | 15 „ |
| | 1876 г. | | | | | | | | | | | | |
| 243 | Лотаревское т-во прич. къ аул. Темиргоевск.) | 400 | 50 | 20 | 3 | 15 | 72 | 5 | 16 | 17 | — | — | 4 „ |
| | 1912 г. | | | | | | | | | | | | |
| 244 | Любимовское т-во (прич. къ ст. Бекешевской) | 54 | — | 54 | — | — | — | вла дѣл. „Ку ч.“ | | | т-ва | | 15 „ |
| | 1893 г. | | | | | | | | | | | | |
| 245 | Лѣвшаковское т-во (прич. къ х. Фельдмаршальск.) | 4009 2350 к. с. | — | 29 | — | — | 15 | 90 | 55 | 57 | 7 | 13 | 3 „ |
| | 1910 г. | | | | | | | | | | | | |
| 246 | Мавринское (прич. къ вол. Новомихайл.) | 800 | — | — | — | — | — | 9 | 54 | 47 | 6 | 2 | 16 „ |
| | 1900 г. | | | | | | | | | | | | |
| 247 | Мазоновское т-во (прич. къ ст. Журавской). | — | — | 80 | 1 | — | — | 14 | 54 | 44 | — | — | 4 „ |
| | 1898 г. | | | | | | | | | | | | |
| 248 | Макалиновское т-во (прич. къ вол. Сергіевской). | 65 | — | 35 | — | — | — | 4 | 11 | 16 | — | | 8 „ |
| | 1910 г. | | | | | | | | | | | | |
| 249 | Маковское т-во (прич. къ ст. Невинномысск.) | 390 | 36 | 15 | 5 | — | 20 | 28 | 98 | 99 | — | — | 7 „ |
| | 1907 г. | | | | | | | | | | | | |
| 250 | Малтызовское т-во (прич. къ ст. Георгіе Афипск.) | 116 | 4 | 15 | — | — | 5 | 14 | 57 | 48 | — | — | 7 „ |
| | 1901 г. | | | | | | | | | | | | |
| 251 | Малышенковское т-во (прич. къ ст. Новокорсунск.) | 80 | — | 20 | — | — | — | 7 | 35 | 27 | — | — | 11 „ |
| | 1907 г. | | | | | | | | | | | | |
| 252 | Маврійское т-во (прич. къ ст. Пластуновской). | 81 | — | 10 | 5 | — | 14 | 11 | 39 | 42 | 2 | 1 | 5 „ |



| №№ по порядку | Названіе товарищества, когда образовано, и его административное причисленіе | Количество земли въ десятинахъ | | | | | | Число дворовъ (домохозяйствъ) | Число душъ | | | | Разстояніе до мѣста административнаго причисленія |
|---|---|---|---|---|---|---|---|---|---|---|---|---|---|
| | | Пахоты | Сѣнокоса | Толоки, выгону (выпасу) | Лѣса, садовъ, кустарника | Плавней или болотъ | Иныхъ угодій | | Осѣдло живутъ | | Временно проживаютъ | | |
| | | | | | | | | | Муж. | Жен. | Муж. | Жен. | |
| 1 | 2 | 3 | 4 | 5 | 6 | 7 | 8 | 9 | 10 | 11 | 12 | 13 | 14 |
| | 1900 г. | | | | | | | | | | | | |
| 253 | Мамонтовское т-во (прич. къ ст. Батуринской). | 120 | — | 55 | — | — | 7 | 9 | 41 | 42 | — | — | 10 верст. |
| | 1905 г. | | | | | | | | | | | | |
| 254 | Мариновское т-во (прич. къ ст. Архангельск.) | 76 | — | 9 | — | — | — | 11 | 31 | 30 | 5 | 3 | 8½ „ |
| | 1907 г. | | | | | | | | | | | | |
| 255 | Мартыновское т-во (прич. къ ст. Бжедуховской). | 150 | — | 20 | — | — | 10 | 67 | 61 | 63 | — | — | 8 „ |
| | 1910 г. | | | | | | | | | | | | |
| 256 | Марчихинское т-во (прич. къ х. Царицынскому) | 160 | — | 40 | — | — | — | 10 | 47 | 50 | - | — | 15 „ |
| | 1899 г. | | | | | | | | | | | | |
| 257 | *Марьянское* т-во (прич. къ Ванновской вол.) | 550 | — | 200 | 10 | 10 | 30 | 72 | 272 | 341 | 138 | 67 | 12 „ |
| | 1910 г. | | | | | | | | | | | | |
| 258 | Машевское т-во (прич. къ ст. Новомихайл.) | 350 | — | 50 | — | — | — | 30 | 138 | 167 | 3 | 4 | 20 „ |
| | 1903 г. | | | | | | | | | | | | |
| 259 | *Майкопское* т-во (прич. къ вол. Новомихайл.) | 1000 | 75 | 200 | 100 | — | — | 84 | 318 | 294 | 158 | 81 | 22 „ |
| | 1914 г. | | | | | | | | | | | | |
| 260 | Маймулинское т-во (прич. къ ст. Упорной). | 32 | — | 82 | — | — | — | 12 | 65 | 59 | — | — | 8 „ |
| | 1904 г. | | | | | | | | | | | | |
| 261 | Медвѣдовское т-во (прич. къ ст. Каневской). | 120 | — | 539 1000 к. с. | 7½ | 29 2200 к. с. | — | 9 | 41 | 36 | 2 | 1 | 15 „ |
| | 1910 г. | | | | | | | | | | | | |
| 262 | Медвѣдовское т-во (прич. къ ст. Кореновской). | 195 | — | 3 | 2 | — | — | 14 | 50 | 60 | 16 | 15 | 15 „ |
| | 1908 г. | | | | | | | | | | | | |
| 263 | Мекерчукское т-во (прич. къ ст. Крымской). | 60 | 10 | 3 | 85 | — | — | 8 | 24 | 19 | 4 | 3 | 8 „ |
| | 1913 г. | | | | | | | | | | | | |
| 264 | Мелькольянъ-хуторское (прич. къ ст. Брюховецкой). | 74 | — | 37 | — | — | — | 4 | 15 | 18 | - | — | 7½ „ |
| | 1909 г. | | | | | | | | | | | | |
| 265 | Мерцаловское т-во (прич. къ ст. Кореновской). | 81 | — | 30 | — | — | 1 | 4 | 16 | 20 | 5 | 3 | 12 „ |
| | 1906 г. | | | | | | | | | | | | |
| 266 | Мещерское т-во (прич. къ хут. Лосевскому). | 102 | — | 46 | — | — | 5 | 4 | 31 | 28 | — | 3 | 10 „ |

| №№ по порядку | Названіе товарищества, когда образовано, и его административное причисленіе | Количество земли въ десятинахъ: Пахоты | Сѣнокоса | Толоки: выгону (выпасу) | Лѣса, садовъ, кустарника | Плавней или болотъ | Иныхъ угодій | Число дворовъ (домохозяйствъ) | Число душъ: Осѣдло живутъ Муж. | Жен. | Временно проживаютъ Муж. | Жен. | Разстояніе до мѣста административнаго причисленія |
|---|---|---|---|---|---|---|---|---|---|---|---|---|---|
| 1 | 2 | 3 | 4 | 5 | 6 | 7 | 8 | 9 | 10 | 11 | 12 | 13 | 14 |
| 267 | 1910 г. Мицкевичевское т-во . . . . (прич. къ ст. Холмской) | 97 | 27 | 17 | 6 | 3 | — | 18 | 62 | 71 | — | — | 10 вер. |
| 268 | 1897 г. Миловидовское т-во . . . (прич. къ ст. Нововеличк.) | 85 | 4 | 15 | 7 | 14 | 10 | 11 | 41 | 42 | 6 | 5 | 4 „ |
| 269 | 1891 г. Минкинское т-во . . . . . (прич. къ ст. Темижбекской) | 154½ | — | — | — | — | — | 11 | 42 | 38 | — | — | 12 „ |
| 270 | 1909 г. Митьковское . . . . . (прич. къ Кубанской вол.) | 146 | 144 | — | — | 1½ | — | 13 | 31 | 41 | — | — | 4 „ |
| 271 | 1893 г. Морошкинское . . . . . (прич. къ ст. Абинской) | 60 | 13 | 4 | 4 | — | — | 14 | 46 | 49 | — | — | 8 „ |
| 272 | 1889 г. Михайловское . . . . . (пр. къ вол. Ново-Констан.) | 920 | — | — | — | — | — | 31 | 74 | 80 | 21 | 34 | 8 „ |
| 273 | 1889 г. Михельсоновское т-во . . . (пр. къ вол. Ново-Констант.) | 170 | — | 30 | — | — | — | 12 | 38 | 49 | 5 | 8 | 6 „ |
| 274 | 1896 г. Мишневское т-во . . . . . (прич. къ хут. Ловлину) | 41 | — | 20 | — | 2 | 4 | 5 | 24 | 26 | — | — | 5 „ |
| 275 | 1902 г. *Мищенковское* т-во . . . . . (прич. къ Козьминской вол.) | 420 | — | — | — | — | — | 35 | 201 | 206 | — | — | 6 „ |
| 276 | 1909 г. Міансаровское т-во . . . . (прич. къ Львовск. Т-ой вол) | 700 | 26 | 259 | — | 47 | — | 82 | 186 | 792 | 47 | 20 | 2 „ |
| 277 | 1898 г. Мовчановское товарищество (прич. къ ст. Темижбекской) | 153 1900 к. с | — | — | — | — | — | 14 | 40 | 45 | — | — | 5 „ |



| №№ по порядку | Названіе товарищества; когда образовано, и его административное причисленіе | Количество земли въ десятинахъ: Пахоты | Сѣнокоса | Толоки, выгону (выпаса) | Лѣса, садовъ, кустарника | Плавней или болотъ | Иныхъ угодій | Число дворовъ (домохозяйствъ) | Число душъ: Осѣдло живутъ Муж. | Жен. | Временно проживаютъ Муж. | Жен. | Разстояніе до мѣста административнаго причисленія |
|---|---|---|---|---|---|---|---|---|---|---|---|---|---|
| 1 | 2 | 3 | 4 | 5 | 6 | 7 | 8 | 9 | 20 | 11 | 12 | 13 | 14 |
| 278 | 1879 г. *Могукоровское* т-во . . . . . (прич. къ ст. Новониколаев.) | 800 | 100 | 200 | — | 210 | 200 | 61 | 384 | 310 | — | — | 16 вер. |
| 279 | 1871 г. *Могукоровское* т-во . . . . . (прич. къ ст. Троицкой) | 700 | — | 52 | 56 | 50 | — | 97 | 520 | 570 | 44 | 46 | 6 „ |
| 280 | 1903 г. Мордовцевское т-во . . . . . (прич. къ хут. Ловлину) | 60 | — | 10 | — | 2 | — | 8 | 29 | 33 | — | — | 1 „ |
| 281 | 1909 г. Моревское т-во . . . . . (прич. къ ст. Должанской) | 320 | — | 27 | — | — | — | 11 | 42 | 42 | — | — | 21 „ |
| 282 | 1908 г. Мукановское т-во . . . . (прич. къ ст. Новокорсун.) | 70 | — | 30 | — | — | — | 6 | 15 | 17 | — | — | 11 „ |
| 283 | 1909 г. Мохна Прокопенко . . . . . (прич. къ ст. Кореновской) | 160 | — | 15 | 5 | — | — | 13 | 40 | 48 | 12 | 12 | 13 „ |
| 284 | 1913 г. Муратовское т-во . . . . . (прич. къ ст. Бекешевской) | 50 | 25 | 25 | — | — | — | 6 | 22 | 28 | — | — | 10 „ |
| 285 | 1908 г. Мухановское т-во . . . . (прич. къ ст. Иркліевской) | 115 | — | 65 | — | — | — | 4 | 26 | 18 | 2 | 2 | 10 „ |
| 286 | 1906 г. Назаровское (оно-же верхне Назаровское) . . . . . (прич. къ Филипповск. вол.) | 125 | 25 | 15 | — | — | — | 39 | 159 | 204 | 8 | 11 | 7 „ |
| 287 | 1897 г. Калиновское . . . . . (прич. къ ст. Ивановской) | 20 | — | 20 | — | — | — | 2 | 6 | 37 | 35 | 5 | 4 18 „ |
| 288 | 1907 г. Нарцевское т-во . . . . . (прич. къ ст. Новоплатнировской) | 152 | — | 15 | 8 | 13 | — | 7 | 24 | 27 | 3 | 3 | 6 „ |

| №№ по порядку | Названіе товарищества, когда образовано, и его административное причисленіе | Количество земли въ десятинахъ: Пахоты | Сѣнокоса | Толоки, выгону, (выпасу) | Лѣса, садовъ, кустарника | Плавней или болотъ | Иныхъ угодій | Число дворовъ (домохозяйствъ) | Число душъ: Осѣдло живутъ Муж. | Жен. | Временно проживаютъ Муж. | Жен. | Разстояніе до мѣста административнаго причисленія |
|---|---|---|---|---|---|---|---|---|---|---|---|---|---|
| 1 | 2 | 3 | 4 | 5 | 6 | 7 | 8 | 9 | 10 | 11 | 2 | 3 | 14 |
| | 1904 г. | | | | | | | | | | | | |
| 289 | Нардыговское . . . . . (прич. къ ст. Степной) | 60 | 8 | 2 | — | — | — | 3 | 13 | 10 | — | — | 6 верстъ. |
| | 1907 г. | | | | | | | | | | | | |
| 290 | Науменковское т-во . . . . (прич. къ ст. Петровской) | 65 | 15 | 2 | — | — | 3 | 4 | 12 | 18 | — | — | 12 „ |
| | 1991 г. | | | | | | | | | | | | |
| 291 | Найденовкое т-во . . . . . (прич. къ ст. Темижбекской) | 370½ | — | — | — | — | — | 15 | 62 | 70 | — | — | 12½ „ |
| | 1906 г. | | | | | | | | | | | | |
| 292 | *Несленское* т-во . . . . . (прич. къ вол. Семеновской) | (Свѣдѣнія не доставлены) | | | | | | | | | | | |
| | 1900 г. | | | | | | | | | | | | |
| 293 | Незаманковское т-во . . . . (прич. къ ст. Брюховецкой) | 105 | — | 55 | — | 1 | — | 10 | 42 | 55 | — | — | 18 „ |
| | 1910 г. | | | | | | | | | | | | |
| 294 | Некрасовское т-во . . . . (прич. къ вол. Кудакинской) | 107 | — | — | — | 106 912 кв. с. | — | 17 | 44 | 47 | — | — | 3 „ |
| | 1901 г. | | | | | | | | | | | | |
| 295 | Нефедьевское т-во . . . . . (прич. къ х. Царицынскому) | 82 | — | 20 | — | — | — | 10 | 30 | 29 | — | — | 25 „ |
| | 1903 г. | | | | | | | | | | | | |
| 296 | Нефорощанское т-во . . . . (прич. къ ст. Хоперской) | 155 | — | 50 | — | 10 | — | 15 | 55 | 53 | 13 | 10 | 7 „ |
| | 1901 г. | | | | | | | | | | | | |
| 297 | 2-е Нефорощанское т-во . . (прич. къ ст. Хоперской) | 155 | — | 50 | — | 10 | — | 15 | 55 | 53 | 13 | 10 | 7 „ |
| | 1901 г. | | | | | | | | | | | | |
| 298 | Нечаевское т-во . . . . . (прич. къ вол. Федоровской) | 418 | 23 | 140 | 50 | — | — | 58 | 286 | 288 | 18 | 16 | 15 „ |
| | 1890 г. | | | | | | | | | | | | |
| 299 | Нейгемское т-во . . . . . (прич. къ вол. Семеновской) | (Свѣдѣнія не доставлены) | | | | | | | | | — | — | |



| №№ по порядку | Названіе товарищества; когда образовано и его административное поречисленіе | Количество земли въ десятинахъ: Пахоты | Сѣнокоса | Толоки, выгону (выпаса) | Лѣса, садовъ, кустарника | Плавней или болотъ | Иныхъ угодій | Число дворовъ (домохозяйствъ) | Число душъ: Осѣдло живутъ Муж. | Жен. | Временно проживаютъ Муж. | Жен. | Разстояніе до мѣста административнаго перечисленія |
|---|---|---|---|---|---|---|---|---|---|---|---|---|---|
| 1 | 2 | 3 | 4 | 5 | 6 | 7 | 8 | 9 | 10 | 11 | 12 | 13 | 14 |
| | 1908 г. | | | | | | | | | | | | |
| 300 | Николенское . . . . . (прич. къ вол. Новомихайлов.) | 317 | — | — | — | — | — | 42 | 259 | 293 | 17 | 9 | 20 верстъ. |
| | 1913 г. | | | | | | | | | | | | |
| 301 | Ново-Александровское . . . (прич. къ ст. Ново-Александр.) | 48 | — | — | — | — | — | 3 | — | — | 3 | 5 | 15 „ |
| | 1912 г. | | | | | | | | | | | | |
| 302 | Новоалексѣевское т-во . . . (прич. къ ст. Азовской) | 150 | — | 2 1350 кв. с. | 15 | — | 10 | 5 | 23 | 24 | — | — | 7 „ |
| | 1907 г. | | | | | | | | | | | | |
| 303 | Новоекатериновское т-во . . (прич. къ вол. Семеновской) | (Свѣдѣнія не доставлены) | | | | | | | | | | | |
| | 1903 г. | | | | | | | | | | | | |
| 304 | Новолеушковское т-во . . . (прич. къ ст. Новолеушков.) | 17 | 2 | 17 | — | — | — | 3 | 13 | 10 | — | — | 15 „ |
| | 1909 г. | | | | | | | | | | | | |
| 305 | Новомихайловское т-во . . (прич. къ вол. Кубанской) | 282 | — | — | — | — | — | 2 | 3 | 4 | — | — | 10 „ |
| | 1911 г | | | | | | | | | | | | |
| 306 | Новопокровское т-во . . . . (прич. къ ст. Новопокровск.) | 165 | — | 3 | 5 | — | — | 10 | 28 | 32 | — | — | 7 „ |
| | 1913 г. | | | | | | | | | | | | |
| 307 | Новоуспенское . . . . . (прич. къ ст. Н.-Локинской) | 158 | — | 5 | — | — | | 10 | 9 | 32 | 18 | — | 12 „ |
| | 1906 г. | | | | | | | | | | | | |
| 308 | Николаевское т-во . . . . . (прич. къ ст. Мингрельской) | 250 | 23 | 40 | — | — | | 42 1200 к. с. | 27 | 128 | 122 | — | 9 „ |
| | 1898 г. | | | | | | | | | | | | |
| 309 | Нѣмчинское т-во . . . . . (прич. къ ст. Рязанской) | 90 | 12 | 8 | 5 | 5 | | 10 | 8 | 30 | 25 | — | 7 „ |
| | 1910 г. | | | | | | | | | | | | |
| 310 | Обуховское т-во . . . . . (прич. къ ст. Нововладимир.) | 88 | — | 2 | — | — | — | 3 | 8 | 9 | — | — | 6 „ |

| №№ по порядку | Названіе товарищества; когда образовано и его административное причисленіе | Количество земли въ десятинахъ: Пахоты | Сѣнокоса | Толоки, выгону (выпасу) | Лѣса, садовъ, кустарника | Плавней или болотъ | Иныхъ угодій | Число дворовъ (домохозяйствъ) | Число душъ: Осѣдло живутъ: Муж. | Жен. | Временно проживаютъ: Муж. | Жен. | Разстояніе до мѣста административнаго причисленія |
|---|---|---|---|---|---|---|---|---|---|---|---|---|---|
| 1 | 2 | 3 | 4 | 5 | 6 | 7 | 8 | 9 | 10 | 11 | 12 | 13 | 14 |
| | 1904 г. | | | | | | | | | | | | |
| 311 | Озеровское т-во . . . . . (пр. къ сел. Новомихайлов). | 340 | — | 60 | — | — | — | 29 | 183 | 196 | 28 | 17 | 18 вер. |
| | 1909 г. | | | | | | | | | | | | |
| 312 | Ольгинское т-во . . . . . (прич. къ вол. Федоровской) | 607 | 31 | 100 | — | — | — | 42 | 382 | 320 | 4 | — | 7 „ |
| | 1898 г. | | | | | | | | | | | | |
| 313 | Остроуховское т-во . . . . . (прич. къ ст. Дядьковской) | 113 | — | 60 | — | — | 7 | 19 | 54 | 57 | 21 | 26 | 8 „ |
| | 1910 г. | | | | | | | | | | | | |
| 314 | Отрадное т-во . . . . . (прич. къ ст. Попутной) | 300 | — | 150 | — | — | — | 54 | 125 | 157 | — | — | 3 „ |
| | 1908 г | | | | | | | | | | | | |
| 315 | Охрименковское т-во . . . . (прич. къ ст. Канеловской) | 120 | 20 | 35 | — | — | 5 д. 800 к. с. | 11 | 29 | 38 | — | — | 25 „ |
| | 1910 г. | | | | | | | | | | | | |
| 316 | Патковское т-во . . . . . (прич. къ ст. Успенскому) | 140 | — | 3 | 2 | — | 5 | 12 | 41 | 47 | 8 | 4 | 18 „ |
| | 1909 г. | | | | | | | | | | | | |
| 317 | Пароковское т-во . . . . . (пр. къ вол. Львовскова. тов.) | 760 | 34 | 300 | — | 2 | — | 92 | 270 | 254 | 62 | 24 | 3 „ |
| | 1909 г. | | | | | | | | | | | | |
| 318 | Пекловское . . . . . (прич. къ вол. Кубанской) | 156 | — | — | 3 | — | — | 8 | 34 | 36 | — | — | 4 „ |
| | 1910 г. | | | | | | | | | | | | |
| 319 | Пеньковское т-во . . . . . (прич. къ ст. Новоплатнир. | 114 | — | — | 4 | 20 | — | 8 | 29 | 33 | 1 | 3 | 5 „ |
| | 1897 г. | | | | | | | | | | | | |
| 320 | Переводное т-во . . . . . (прич. къ хут. Марьяновск.) | 30 | — | 5 | — | — | — | 4 | 23 | 34 | — | — | 7 вер. |
| | 1902 г. | | | | | | | | | | | | |
| 321 | Переяславское . . . . . (прич. къ ст. Переяславск.) | 120 | — | 26 | — | — | — | 9 | 25 | 37 | — | — | 15 „ |
| | 1902 г. | | | | | | | | | | | | |
| 322 | *Перловское* т-во . . . . . (прич. къ аулу Урупскому) | 883 | — | 400 | 10 | — | 32 | 73 | 190 | 192 | 5 | 6 | 6 „ |
| | 1902 г. | | | | | | | | | | | | |
| 323 | Перятинское т-во . . . . . (прич. къ ст. Батуринской) | 244 | — | 110 | — | — | 12 | 35 | 119 | 121 | 6 | 5 | 4 „ |
| | 1898 г. | | | | | | | | | | | | |
| 324 | Петренковское . . . . . (прич. къ ст. Анапской) | 15 | 3 | — | — | — | — | 2 | 5 | 4 | — | — | 8 „ |
| | 1908 г. | | | | | | | | | | | | |
| 325 | Петровское . . . . . (прич. къ вол Кубанской) | 694 | — | 6 | — | — | 5 | 1 | 3 | 5 | 5 | 6 | 11 „ |
| | 1913 г. | | | | | | | | | | | | |
| 326 | Петинское . . . . . (прич. къ ст. Бейсугской) | 280 | — | 31 | — | — | — | 16 | 79 | 89 | 17 | 15 | 7 „ |
| | 1903 г. | | | | | | | | | | | | |
| 327 | Пискуновское т-во . . . . . (прич. къ вол. Казьминск.) | 500 | — | 250 | — | — | — | 30 | 131 | 128 | — | — | 13 „ |
| | 1905 г. | | | | | | | | | | | | |
| 328 | 2 и 3 Пискуповское т-во . (прич. къ ст. Батуринской | 60 | — | 35 | — | — | 10 | 6 | 20 | 20 | 1 | 1 | 8 „ |
| | 1906 г. | | | | | | | | | | | | |
| 329 | Платнировское т во . . . . (прич. къ ст. Платнировск.) | 59 | 4 | 12 | — | — | — | 8 | 31 | 31 | 12 | 13 | 3 „ |
| | 1892 г. | | | | | | | | | | | | |
| 330 | Побѣдоносовское . . . . . (прич. къ аулу Хатукай) | 162 | — | 8 | — | 20 | 10 | 9 | 40 | 46 | — | — | 4 „ |

| №№ по порядку | Названіе товарищества; когда образовано, и его административное причисленіе | Количество земли въ десятинахъ: Пахоты | Сѣнокоса | Толоки, выгону (выпаса) | Лѣса, садовъ, кустарника | Плавней или болотъ | Иныхъ угодій | Число дворовъ (домохозяйствъ) | Число душъ: Осѣдло живутъ: Муж. | Жен. | Временно проживаютъ: Муж. | Жен. | Разстояніе до мѣста административнаго причисленія |
|---|---|---|---|---|---|---|---|---|---|---|---|---|---|
| 1 | 2 | 3 | 4 | 5 | 6 | 7 | 8 | 9 | 10 | 11 | 12 | 13 | 14 |
| | 1892 г. | | | | | | | | | | | | |
| 331 | Погорѣловское т-во . . . . (прич. къ ст. Баталпашин.) | 71 | 20 | 50 | — | 2 | 7 | 4 | 21 | 16 | 2 | 1 | 15 верс. |
| | 1911 г. | | | | | | | | | | | | |
| 332 | Подоляковское т-во . . . . (прич. къ ст. Мартанской) | 179 | — | 32 | 14 | — | — | 19 | 58 | 61 | 4 | 3 | 6 „ |
| | 1911 г. | | | | | | | | | | | | |
| 333 | Подопригоровское т-во . . (прич. къ ст. Привольной) | 90 | 10 | — | — | — | 54 | 4 | 12 | 8 | 3 | 2 | 12 |
| | 1909 г. | | | | | | | | | | | | |
| 334 | Покровское . . . . . (прич. къ вол. Кубанской) | 450 | — | — | 75 | — | 75 | 40 | 143 | 80 | — | — | 6 „ |
| | 1910 г. | | | | | | | | | | | | |
| 335 | Покровское т-во . . . . . (прич. къ ст. Сѣверской | 1124 | — | 20 | — | — | 44 | 109 | 361 | 332 | 15 | 20 | 18 „ |
| | 1901 г. | | | | | | | | | | | | |
| 336 | Поливодовское т-во . . . . (прич. къ ст. Гостагаевской) | 100 | 25 | 25 | — | — | — | 11 | 44 | 22 | — | — | 15 „ |
| | 1899 г. | | | | | | | | | | | | |
| 337 | Полтавское . . . . . (прич. къ ст. Брюховецкой) | 100 | — | 52 | — | 30 | — | 15 | 56 | 55 | — | — | 13½ „ |
| | 1903 г. | | | | | | | | | | | | |
| 338 | Попонское оно же Васюринс. (прич къ ст. Васюринской) | 108 | 3 | 4 | 5 | — | — | 5 | 13 | 12 | 3 | 1 | 20 „ |
| | 1895 г. | | | | | | | | | | | | |
| 339 | Пономаревское . . . . . (прич. къ ст. Рязанской) | 125 | 16 | 10 | — | — | — | 12 | 51 | 47 | — | — | 7 „ |
| | 1902 г. | | | | | | | | | | | | |
| 340 | Понуровское . . . . . (прич. къ ст. Андреевской) | 90 | 10 | 15 | — | — | 4 | 6 | 36 | 34 | 5 | 4 | 7 „ |
| | 1910 г. | | | | | | | | | | | | |
| 341 | Попутинское . . . . . (прич. къ ст. Попутной) | 425 | | 230 | — | — | — | 70 | 247 | 228 | — | — | 2 „ |
| | 1898 г. | | | | | | | | | | | | |
| 342 | Пархомовское т-во . . . . (пр. къ ст. Старонижестебліев) | 101 | 5 | 25 | 3 | 10 | 1 | 13 | 53 | 46 | 12 | 14 | 15 „ |



| №№ по порядку | Названіе товарищества; когда образовано, и его административное причисленіе | Количество земли въ десятинахъ: Пахоты | Сѣнокоса | Толоки, выгону (выпаса) | Лѣса, садовъ, кустарника | Плавней или болотъ | Иныхъ угодій | Число дворовъ (домохозяйствъ) | Число душъ: Осѣдло живутъ: Муж. | Жен. | Временно проживаютъ: Муж. | Жен. | Разстояніе до мѣста административнаго причисленія |
|---|---|---|---|---|---|---|---|---|---|---|---|---|---|
| 1 | 2 | 3 | 4 | 5 | 6 | 7 | 8 | 9 | 20 | 11 | 12 | 13 | 14 |
| | 1902 г. | | | | | | | | | | | | |
| 343 | Пулягинское т-во . . . . . (прич. къ вол Ново-Констант.) | 199 | — | 81 | — | — | — | 20 | 68 | 58 | — | — | 2 верс. |
| | 1908 г. | | | | | | | | | | | | |
| 344 | Пульхровское т-во . . . . . (прич. къ ст. Некрасовской) | 140 | 5 | 30 | 6 | 10 | 19 | 16 | 47 | 45 | 12 | 15 | 1 „ |
| | 1807 г. | | | | | | | | | | | | |
| 345 | Путинйнское . . . . . (прич. къ вол. Филипповск.) | 315 | 5 | 10 | — | 2 1400 к. с | — | 18 | 98 | 116 | 4 | 12 | 11 „ |
| | 1907 г. | | | | | | | | | | | | |
| 346 | Пшеховское т-во . . . . . (Прич. къ ст. Пшехской) | 106 | — | — | 70 | — | 27 | 25 | 80 | 69 | — | — | 12 „ |
| | 1914 г. | | | | | | | | | | | | |
| 347 | Раздольское . . . . . (прич. къ хут. Царицынскому) | 112 | — | 17 | — | — | — | 5 | 14 | 16 | — | — | 3 „ |
| | 1908 г. | | | | | | | | | | | | |
| 348 | Рашпилевское т-во . . . . (прич. къ ст. Старонижестебл.) | 110 | 5 | 20 | — | 5 | — | 9 | 42 | 39 | — | — | 17 „ |
| | 1913 г. | | | | | | | | | | | | |
| 349 | Родіоновское . . . . . (прич. къ ст. Дмитріевской) | 100 | — | 60 | — | — | — | 11 | 41 | 45 | — | — | 15 „ |
| | 1912 г. | | | | | | | | | | | | |
| 350 | Родниковское . . . . . (прич. къ ст. Родниковской) | 180 | 22 | 3 | — | — | 10 1680 к. с. | 15 | 60 | 69 | — | — | 13 „ |
| | 1908 г | | | | | | | | | | | | |
| 351 | Розеновское т-во . . . . . (прич. къ вол. Козьминской) | 300 | 50 | 400 | — | — | — | 32 | 121 | 111 | — | — | 13 „ |
| | 1905 г. | | | | | | | | | | | | |
| 352 | Романовское т-во . . . . . (прич. къ ст. Новотроицкой) | 164 | — | — | — | — | — | 5 | 44 | 41 | — | — | 25 „ |
| | 1902 г. | | | | | | | | | | | | |
| 353 | Росляковское т-во . . . . . (прич. къ ст. Березанской) | 115 | 10 | 10 | — | — | — | 8 | 26 | 25 | — | — | 5 „ |
| | 1901 г. | | | | | | | | | | | | |
| 354 | Рубановское т-во . . . . . (прич. къ ст. Челбасской) | 120 | — | 50 | 4 | 8 | 6 | 9 | 32 | 28 | 3 | 2 | 11 „ |

| №№ по порядку | Названіе товарищества, когда образовано, и его административное причисленіе | Количество земли въ десятинахъ: Пахоты | Сѣнокоса | Толоки: выгону (выпасу) | Лѣса, садовъ, кустарника | Плавней или болотъ | Иныхъ угодій | Число дворовъ (домохозяйствъ) | Число душъ: Осѣдло живутъ Муж. | Жен | Временно проживаютъ Муж. | Жен. | Разстояніе до мѣста административнаго причисленія |
|---|---|---|---|---|---|---|---|---|---|---|---|---|---|
| 1 | | 3 | 4 | 5 | 6 | 7 | 8 | 9 | 10 | 11 | 12 | 13 | 14 |
| | 1906 г. | | | | | | | | | | | | |
| 355 | *Русановское* т-во (прич. къ ст. Троицкой). | 500 | 25 | 50 | 50 | 5 | — | 49 | 216 | 229 | 20 | 19 | 8 верстъ. |
| | 1906 г. | | | | | | | | | | | | |
| 356 | Рѣшетиловское т-во (прич. къ хут. Ловлину). | 140 | -- | 20 | — | 2 | — | 9 | 38 | 44 | — | — | 5 „ |
| | 1900 г. | | | | | | | | | | | | |
| 357 | Ряженное т-во прич. къ сел. Баранченков.) | 87½ | — | 4 450 к. с. | — | — | — | 10 | 27 | 27 | — | — | 1 „ |
| | 1901 г. | | | | | | | | | | | | |
| 358 | Рябковское т-во (прич. къ ст. Брюховецкой). | 20 | — | 10 | — | 6 | | 4 | 11 | 11 | -- | — | 16½ „ |
| | 1913 г. | | | | | | | | | | | | |
| 359 | Савицковское (прич. къ ст Ново-Локилин.) | 156 | — | 3 | — | — | 4 | 8 | 23 | 25 | — | — | 5 „ |
| | 1905 г. | | | | | | | | | | | | |
| 360 | Садиловское т-во (прич. къ ст. Атаманской). | 35½ | 21 | 6 | — | — | — | 5 | 17 | 17 | — | — | 7 „ |
| | 1910 г. | | | | | | | | | | | | |
| 361 | Саломазовское т-во (прич. къ вол. Кудакинской). | 48 774 к. с. | — | — | — | 48 777 к. с. | — | 10 | 46 | 41 | — | — | 3 „ |
| | 1905 г. | | | | | | | | | | | | |
| 362 | Самофаловское т-во (прич. къ ст. Новодонецк.) | 15 | — | 17 | — | — | — | 3 | 14 | 18 | — | — | 3 „ |
| | 1913 г. | | | | | | | | | | | | |
| 363 | Саноиковское (прич. къ ст. Ново-Локилин.) | 156 | — | 3 | — | — | 4 | 5 | 19 | 14 | — | — | 8 „ |
| | 1908 г. | | | | | | | | | | | | |
| 364 | *Саратовское* т-во (прич. къ аулу Темиргоевск.) | 380 | 40 | 80 | 10 | 10 | — | 150 | 657 | 670 | 30 | 25 | 8 „ |
| | 1902 г. | | | | | | | | | | | | |
| 365 | Сарафимоское т-во (прич. ст. Новониколаевск.) | 160 | 4 | 80 | 12 | — | 30 | 10 | 44 | 39 | — | — | 15 „ |
| | 1909 г. | | | | | | | | | | | | |
| 366 | *Саханоское* т-во (прич. къ вол. Федоровск.) | 50 | 40 | 103 | — | — | — | 93 | 573 | 439 | 8 | — | 5 „ |
| | 1909 г. | | | | | | | | | | | | |
| 367 | Семеновское т-во прич. къ вол. Казьминской) | 400 | — | — | — | — | — | 31 | 65 | 67 | — | — | 1 „ |
| | 1902 г. | | | | | | | | | | | | |
| 368 | Сентябрьское т-во (прич. къ ст. Березанской). | 100 | 30 | 37 | — | — | — | 9 | 38 | 29 | — | — | 6 „ |



| №№ по порядку | Названіе товарищества, когда образовано, и его административное причисленіе | Количество земли въ десятинахъ: Пахоты | Сѣнокоса | Тодоки, выгону (выпасу) | Лѣса, садовъ, кустарника | Плавней или болотъ | Иныхъ угодій | Число дворовъ домохозяйствъ | Число душъ: Осѣдло живутъ Муж. | Жен. | Временно проживаютъ Муж. | Жен. | Разстояніе до мѣста административнаго перечисленія |
|---|---|---|---|---|---|---|---|---|---|---|---|---|---|
| 1 | 2 | 3 | 4 | 5 | 6 | 7 | 8 | 9 | 10 | 11 | 12 | 13 | 14 |
| | 1910 г. | | | | | | | | | | | | |
| 369 | Сенюхинское т-во (прич. къ ст. Вознесенской). | 57 | — | 57 | — | — | — | 18 | 68 | 83 | 3 | 2 | 11 верстъ. |
| | 1897 г. | | | | | | | | | | | | |
| 370 | Сергіевское т-во (пр. къ вол. Ново-Констант.) | 365 | — | 49 | — | — | — | 21 | 57 | 70 | 11 | 16 | ½ „ |
| | 1908 г. | | | | | | | | | | | | |
| 371 | Сергіевское т-во (прич. къ вол. Кубанской) | 1200 | — | — | — | — | — | 1 | 3 | 4 | — | — | 18 „ |
| | 1903 г. | | | | | | | | | | | | |
| 372 | Сергіенковское т-во (прич. къ ст. Пластуновской). | 87 | — | 3 | — | 1 | — | 7 | 13 | 16 | — | — | 6 „ |
| | 1908 г. | | | | | | | | | | | | |
| 373 | Сидоровское т-во прич. къ ст. Григориполис.) | 120 | 5 | 13 2300 к. с. | — | — | 17 | 9 | 29 | 28 | 7 | 4 | 18 „ |
| | 1910 г. | | | | | | | | | | | | |
| 374 | Сизоненковское т-во (прич. къ ст. Анапской). | 30 | 5 | — | — | — | — | 2 | 7 | 5 | — | — | 10 „ |
| | 1897 г. | | | | | | | | | | | | |
| 375 | Симоновское т-во (прич. къ аулу Хачемзеівск.) | 130 | -- | 50 | 10 | — | 10 | 10 | 52 | 49 | 10 | 12 | 8 „ |
| | 1907 г. | | | | | | | | | | | | |
| 376 | Сиротинское т-во (прич. къ вол. Филипповск.) | 101½ | - | — | — | — | — | 7 | 27 | 31 | — | — | 3½ „ |
| | 1907 г. | | | | | | | | | | | | |
| 377 | Скрынниковское т-во (прич. къ сел. Сергіевскому) | 300 | — | 101 | — | — | — | 20 | 107 | 95 | — | — | 5 „ |
| | 1898 г. | | | | | | | | | | | | |
| 378 | Славянское т-во (прич. къ ст. Славянской). | 101 | 17 | 10 | — | — | — | 10 | 50 | 54 | — | — | 7 „ |
| | 1907 г. | | | | | | | | | | | | |
| 379 | *Согласное* т-во (прич. къ вол. Семеновской) | (Свѣдѣнія не доставлены) | | | | | | | | | | | |
| | 1907 г. | | | | | | | | | | | | |
| 380 | Соколовское т-во (прич. къ ст. Нововладимир.) | 128 | — | 15 | — | — | — | 11 | 35 | 39 | — | — | 2½ „ |
| | 1904 г. | | | | | | | | | | | | |
| 381 | 2-е Соколовское т-во (прич. къ ст. Баталпашин.) | 115 | 15 | 40 | — | — | | 10 | 9 | 31 | 39 | 3 | 2 15 „ |
| | 1911 г. | | | | | | | | | | | | |
| 382 | Соколихинское т-во (прич. къ ст. Лабинской). | 126 | 20 | 100 | — | | 6 | 15 | 12 | 54 | 55 | 2 | 5 18 „ |

| № по порядку | Названіе товарищества, когда образовано, и его административное причисленіе | Количество земли въ десятинахъ: Пахоты | Сѣнокоса | Толоки, выгону (выпаса) | Лѣса, садовъ, кустарника | Плавней или болотъ | Иныхъ угодій | Число дворовъ (домохозяйствъ) | Число душъ: Осѣдло живутъ: Муж. | Жен. | Временно проживаютъ: Муж. | Жен. | Разстояніе до мѣста административнаго причисленія |
|---|---|---|---|---|---|---|---|---|---|---|---|---|---|
| 1 | 2 | 1 | 4 | 5 | 6 | 7 | 8 | 9 | 10 | 11 | 12 | 13 | 14 |
| | 1909 г. | | | | | | | | | | | | |
| 383 | Сосновское т-во (прич. къ ст. Роговской) | 110 | 4 | 32½ | — | — | 5½ | 14 | 24 | 26 | 5 | 3 | 9 верс. |
| | 1913 г. | | | | | | | | | | | | |
| 384 | Сочинское т-во (прич. къ хут. Новосуворов.) | 230 | 10 | 5 | — | 5 | 10 | 7 | 17 | 18 | — | — | 4 „ |
| | 1908 г. | | | | | | | | | | | | |
| 385 | Срединское т-во (прич. къ ст. Убѣженской) | 170 | — | 10 | — | — | 10 | 22 | 78 | 72 | 3 | 2 | 17 „ |
| | 1909 г. | | | | | | | | | | | | |
| 386 | Стародубовское т-во (прич. къ аулу Темиргоев.) | 100 | 10 | 15 | 15 | 10 | — | 33 | 180 | 104 | — | — | 3 „ |
| | 1903 г. | | | | | | | | | | | | |
| 387 | Старооскольское т-во (прич. къ хут. Царицынск) | 170 | — | 30 | — | — | — | 12 | 46 | 41 | — | — | 25 „ |
| | 1911 г. | | | | | | | | | | | | |
| 388 | Степанченковское т-во (прич. къ ст Уманской) | 60 | 10 | 20 | 2 | — | — | 4 | 4 | 6 | 8 | 3 | 12 „ |
| | 1911 г. | | | | | | | | | | | | |
| 389 | Стефановское т-во (прич. къ ст. Марьянской) | 800 | 80 | 170 | 40 | 10 | 60 | 101 | 315 | 311 | 15 | 16 | 4 „ |
| | 1905 г. | | | | | | | | | | | | |
| 390 | Стринское т-во (прич. къ ст. Брюховецкой) | 240 | — | 120 | — | 5 | — | 21 | 79 | 75 | — | — | 18½ „ |
| | 1901 г. | | | | | | | | | | | | |
| 391 | Строкаевское т-во (прич. къ ст. Новокорсунск.) | 50 | 25 | — | — | — | — | 2 | 12 | 10 | — | — | 12 „ |
| | 1912 г. | | | | | | | | | | | | |
| 392 | Стукуновское т-во (прич. къ вол. Казьминской) | 500 | 64 | 186 | — | — | — | 87 | 59 | 73 | — | — | 15 „ |
| | 1908 г. | | | | | | | | | | | | |
| 393 | Суповское т-во (прич. къ аулу Тохтомукай) | 221 180 к. с. | 20 | — | 58 2220 к. с. | 33 | 2 660 к. с. | 40 | 101 | 106 | 7 | 7 | 3 „ |
| | 1901 г. | | | | | | | | | | | | |
| 394 | Сѣрогазское т-во (прич. къ ст. Новокорсунск.) | 70 | 30 | — | — | — | — | 5 | 25 | 29 | — | — | 12 „ |
| | 1913 г. | | | | | | | | | | | | |
| 395 | Таврическое т-во (прич. къ ст. Невинномысск) | 600 | 76 | 50 | — | — | — | 41 | 113 | 108 | — | — | 3 „ |
| | 1891 г. | | | | | | | | | | | | |
| 396 | Тарабановское т-во (прич. къ вол. Львовско-Тов.) | 420 | 24 | 100 | 40 | 216 | — | 59 | 220 | 212 | 21 | 18 | 6 „ |



| № по порядку | Названіе товарищества, когда образовано, и его административное причисленіе | Колчеество земли въ десятинахъ: Пахоты | Сѣнокоса | Толоки, выгону (выпасу) | Лѣса, садовъ, кустарника | Плавней или болотъ | Иныхъ угодій | Число дворовъ (домохозяйствъ) | Число душъ: Осѣдло живутъ: Муж. | Жен. | Временно проживаютъ: Муж. | Жен. | Разстояніе до мѣста административнаго причисленія |
|---|---|---|---|---|---|---|---|---|---|---|---|---|---|
| 1 | 2 | 3 | 4 | 5 | 6 | 6 | 8 | 9 | 10 | 12 | 11 | 12 | 13 |
| | 1901 г. | | | | | | | | | | | | |
| 397 | Тарановское т-во (прич. къ ст. Пластуновск.) | 25 | — | 4 | 2 | — | 1 | 3 | 15 | 17 | 2 | 1 | 18 верс. |
| | 1897 г. | | | | | | | | | | | | |
| 398 | Тарасовское т-во (прич. къ вол. Новоконстант.) | 370 | — | 30 | — | — | — | 47 | 130 | 136 | 48 | 56 | 1 „ |
| | 1910 г. | | | | | | | | | | | | |
| 399 | Татьяновское т-во (прич. къ ст. Кирпильской) | 200 | — | 51 110 к. с. | — | — | 6 608 к. с. | 19 | 74 | 87 | — | — | 12 „ |
| | 1903 г. | | | | | | | | | | | | |
| 400 | Темрюкское т-во (прич. къ ст. Ивановской) | 70 | 10 | 39 | 2 | 10 | — | 6 | 72 | 23 | 4 | 6 | 20 „ |
| | 1901 г. | | | | | | | | | | | | |
| 401 | Терновыхъ т-во (прич. къ Новоплатнировск.) | 152 | — | — | 2 | 13 | — | 8 | 30 | 39 | 3 | 1 | 7 „ |
| | 1907 г. | | | | | | | | | | | | |
| 402 | Терпуговское т-во (прич. къ вол. Архиповск.) | 172 | — | 15 | 10 | 3 | | 25 | 92 | 101 | 2 | 4 | 1 „ |
| | 1911 г. | | | | | | | | | | | | |
| 403 | Тенгинское т-во (прич. къ хут. Геймановск.) | 120 | 6 | 27 | — | — | 18 | 15 | 70 | 75 | 8 | 9 | 4 „ |
| | 1914 г. | | | | | | | | | | | | |
| 404 | 1-е и 2-е Тимошенковск. т-во (прич. къ ст. Переправной) | 41 | — | 20 | — | — | — | 9 | 23 | 19 | — | — | 10 „ |
| | 1913 г. | | | | | | | | | | | | |
| 405 | Тимошенковское т-во (прич. къ ст. Псебайской) | свѣдѣнія не доставлены | | | | | | | | | | | |
| | 1904 г. | | | | | | | | | | | | |
| 406 | Тихорѣцкое т-во (прич. къ ст. Архангельской) | 50 | 5 1200 к. с. | 5 1200 к. с. | — | — | — | 7 | 20 | 18 | 4 | 2 | 8½ „ |
| | 1907 г. | | | | | | | | | | | | |
| 407 | Ткачевское т-во (прич. къ ст. Барсуковской) | 20 | 54¾ | 17 | ½ | — | — | 2 | 7 | 8 | 3 | 2 | 14 „ |
| | 1913 г. | | | | | | | | | | | | |
| 408 | Ткачево т-во (прич. къ ст. Михайловской) | 119 | — | — | — | — | 4 | 9 | 50 | 60 | — | — | 14 „ |
| | 1908 г. | | | | | | | | | | | | |
| 409 | 1-е Токаревское т-во (прич. къ вол. Кубанской) | 102 | — | — | — | — | — | 9 | 52 | 75 | — | — | 9½ „ |
| | 1908 г. | | | | | | | | | | | | |
| 410 | 2-е Токаревское т-во (прич. къ вол Кубанской) | 100 | — | — | 2 | — | — | 6 | 22 | 28 | — | — | 9 „ |
| | 1900 г. | | | | | | | | | | | | |
| 411 | Тороповское т-во (прич. къ ст. Андреевской) | 86 | 12 | 17 | — | — | 6 | 8 | 45 | 40 | 5 | 3 | 7 „ |

| №№ по порядку | Названіе товарищества, когда образовано, и его административное причисленіе | Количество земли въ десятинахъ: Пахоты | Сѣнокоса | Толоки, выгону (выпасу) | Лѣса, садовъ, кустарника | Плавней или болотъ | Иныхъ угодій | Число дворовъ (домохозяйствъ) | Число душъ: Осѣдло живутъ: Муж. | Жен. | Временно проживаютъ: Муж. | Жен. | Разстояніе до мѣста административнаго причисленія |
|---|---|---|---|---|---|---|---|---|---|---|---|---|---|
| 1 | 2 | 3 | 4 | 5 | 6 | 7 | 8 | 9 | 10 | 11 | 12 | 13 | 14 |
| | 1913 г. | | | | | | | | | | | | |
| 412 | Тупицинское . . . . . (прич. къ ст. Ново-Локин.) | 160 | — | 2 | — | — | 3 | 5 | 13 | 10 | — | — | 12 верстъ. |
| | 1908 г. | | | | | | | | | | | | |
| 413 | Третьяковское т-во . . . . . (прич. къ ст. Барсуковсской). | 15 | 5 | 5 | — | — | — | 2 | 5 | 5 | 2 | — | 14 „ |
| | 1914 г. | | | | | | | | | | | | |
| 414 | Троицкое . . . . . (прич. къ ст. Мартанской). | 60 | — | 10 | 12 | — | — | 7 | 14 | 16 | 2 | 4 | 4 „ |
| | 1909 г. | | | | | | | | | | | | |
| 415 | Унуковское т-во . . . . . (прич. къ хут. Лосевскому). | 100 | — | 50 | — | — | 10 | 9 | 28 | 30 | — | — | 7 „ |
| | 1892 г. | | | | | | | | | | | | |
| 416 | Ураковское т-во . . . . . (пр. къ аулу Карамурзинск.) | 270 | — | 100 | 100 | — | 30 | 30 | 124 | 105 | 7 | 5 | 2 „ |
| | 1909 г. | | | | | | | | | | | | |
| 417 | Урупское т-во . . . . . (прич къ аулу Урупскому). | 700 | — | 200 | 30 | — | 70 | 84 | 194 | 192 | 9 | 5 | 7 „ |
| | 1911 г. | | | | | | | | | | | | |
| 418 | Утреннее т-во . . . . . (прич. къ ст. Тимошевской). | 55 | 5 | 10 | — | — | — | 5 | 26 | 22 | 10 | 10 | 4 „ |
| | 1898 г. | | | | | | | | | | | | |
| 419 | Фокинское т-во . . . . . (прич. къ ст. Рязанской) | 110 | 15 | 5 | 5 | — | 15 | 18 | 62 | 67 | 2 | 2 | 10 „ |
| | 1898 г. | | | | | | | | | | | | |
| 420 | Фонталовское т-во . . . . . (прич. къ ст. Андреевской). | 81 | 15 | 18 | — | — | 8 | 4 | 28 | 34 | 3 | 2 | 7 „ |
| | 1914 г. | | | | | | | | | | | | |
| 421 | Харьковское т-во . . . . . (прич. къ ст. Ивановской). | 450 | — | 50 | — | — | — | 12 | 39 | 40 | 7 | 3 | 5 „ |
| | 1899 г. | | | | | | | | | | | | |
| 422 | Харьковское . . . . . (прич. къ ст. Брюховецкой). | 100 | — | 52 | — | 6 | — | 11 | 61 | 56 | — | — | 14 „ |
| | 1909 г. | | | | | | | | | | | | |
| 423 | Хачиковское т во . . . . . (прич. къ сел. Успенскому). | 167 | — | 10 | 5 | — | 18 | 14 | 36 | 49 | 6 | 3 | 8 „ |
| | 1897 г. | | | | | | | | | | | | |
| 424 | Хильковское т-во . . . . . (прич къ ст. Павловской). | 30½ | — | 3 | — | — | — | 6 | 8 | 12 | 9 | 9 | 7 „ |
| | 1912 г. | | | | | | | | | | | | |
| 425 | Хлѣбодарское т-во . . . . . (прич. къ ст. Вознесенской). | 459 | — | 459 | — | 143 кв. с. | — | 70 | 295 | 309 | 26 | 25 | 10 „ |
| | 1901 г. | | | | | | | | | | | | |
| 426 | Хлыстуновское т-во . . . . (прич. къ ст. Пластуновской). | 165 | — | 30 | 5 | — | — | 10 | 19 | 21 | 1 | 2 | 18 „ |



| №№ по порядку. | Названіе товарищества, когда образовано, и его административное причисленіе | Количество земли въ десятинахъ: Пахоты | Сѣнокоса | Толоки выгону (выпасу) | Лѣса, садовъ, кустарника | Плавней или болотъ | Иныхъ угодій | Число дворовъ (домохозяйствъ) | Число душъ: Осѣдло живутъ: Муж. | Жен. | Временно проживаютъ: Муж. | Жен. | Разстояніе до мѣста административнаго причисленія |
|---|---|---|---|---|---|---|---|---|---|---|---|---|---|
| 1 | 2 | 3 | 4 | 5 | 6 | 7 | 8 | 9 | 10 | 11 | 12 | 13 | 14 |
| | 1902 г. | | | | | | | | | | | | |
| 427 | Хотенское т во . . . . . (прич. къ ст. Архангельской). | 50 | — | 5 800 кв. с. | — | — | — | 6 | 18 | 18 | 4 | 3 | 8½ верстъ. |
| | 1898 г. | | | | | | | | | | | | |
| 428 | Царедарьевское т-во . . . . (прич. къ ст. Челбаской). | 54 | 4 | 20 | 3 | — | 5 | 4 | 17 | 15 | — | — | 10 „ |
| | 1899 г. | | | | | | | | | | | | |
| 429 | Цвиринько т-во . . . . . (прич. къ ст. Роговской). | 90 | 17½ | 62 | — | — | 25½ | 8 | 21 | 38 | — | — | 9 „ |
| | 1901 г. | | | | | | | | | | | | |
| 430 | Цымлянское т-во . . . . (прич. къ ст. Темнолѣсской). | 160 | 22 | 18 | — | — | — | 9 | 38 | 43 | 2 | 2 | 6 „ |
| | 1906 г. | | | | | | | | | | | | |
| 431 | Чаплыгинское т-во . . . . . (прич. къ ст. Михайловской). | 900 | — | 70 | — | — | 30 | 37 | 120 | 135 | — | — | 17 „ |
| | 1901 г. | | | | | | | | | | | | |
| 432 | Чайковское . . . . . (прич. къ ст Кореновской). | 30 | — | 10 | 10 | — | — | 4 | 22 | 18 | 8 | 8 | 10 „ |
| | 1900 г. | | | | | | | | | | | | |
| 433 | Челбасское т-во . . . . (прич. къ ст. Челбасской). | 50 | — | 24 | 9 | 3 | — | 9 | 12 | 14 | 12 | 8 | 9 „ |
| | 1911 г. | | | | | | | | | | | | |
| 434 | Черединовское т-во . . . . (прич. къ ст. Новомихайлов.) | 180 | — | 25 | — | — | — | 16 | 74 | 84 | 17 | 8 | 25 „ |
| | 1901 г. | | | | | | | | | | | | |
| 435 | Чернаковское т-во . . . . . (прич. къ ст. Кореновской). | 135 | 5 | 65 | — | 10 | 5 | 14 | 50 | 46 | 15 | 15 | 11 „ |
| | 1900 г. | | | | | | | | | | | | |
| 436 | Черниговское т-во . . . . (прич. къ ст. Брюховецкой). | 43 | — | 15 | — | 1 | — | 2 | 9 | 7 | — | — | 18½ „ |
| | 1900 г. | | | | | | | | | | | | |
| 437 | Черниковское т-во . . . (прич. къ хут. Марьянск.) | 210 | — | 30 | — | — | — | 14 | 56 | 63 | — | — | 7 „ |
| | 1911 г. | | | | | | | | | | | | |
| 438 | Чернолѣсское т-во . . . . (прич. къ ст. Кудакинской). | — | — | — | 76 | — | — | 10 | 32 | 27 | — | — | 3 „ |
| | 1908 г | | | | | | | | | | | | |
| 439 | Черномуровское . . . . (прич. къ ст. Темижбекской) | 135 1600 кв. с. | — | — | — | — | — | 12 | 47 | 47 | — | — | 13 „ |
| | 1908 г. | | | | | | | | | | | | |
| 440 | Чечеткинское . . . . . (прич. къ ст. Барсуковской). | 20 | 15 | 15 1070 кв. с. | — | — | — | 1 | — | — | 4 | 3 | 14 „ |

| №№ по порядку. | Названіе товарищества; когда образов но, и его административное причисленіе | Количество земли въ десятинахъ: Пахоты | Сѣнокоса | Толоки, выгону (выпасу) | Лѣса, садовъ, кустарника | Плавней или болотъ | Иныхъ угодій | Число дворовъ (домохозяйствъ) | Число душъ: Осѣдло живутъ: Муж. | Жен. | Временно проживаютъ: Муж. | Жен. | Разстояніе до мѣста административнаго причисленія |
|---|---|---|---|---|---|---|---|---|---|---|---|---|---|
| 1 | 2 | 3 | 4 | 5 | 6 | 7 | 8 | 9 | 10 | 11 | 12 | 13 | 14 |
| | 1898 г. | | | | | | | | | | | | |
| 441 | Чегирянское т-во (прич. къ ст. Славянской). | 41 | 11½ | 11½ | — | — | — | 7 | 30 | 39 | — | — | 6 верстъ. |
| | 1909 г. | | | | | | | | | | | | |
| 442 | Чефракское (прич. къ ст. Костромской). | 100 | 28 | 19 | — | — | — | 10 | 32 | 33 | 7 | 7 | 9 „ |
| | 1908 г. | | | | | | | | | | | | |
| 443 | Чириковское т-во (прич. къ вол. Голицынск.) | 300 | — | 55 | — | — | — | 22 | 121 | 135 | 7 | 9 | 8 „ |
| | 1914 г. | | | | | | | | | | | | |
| 444 | Шапсугское (прич. къ ст. Шапсугской). | 12 | 4 | 3 | 6 | — | 1825 к. с. | 3 | 8 | 6 | - | — | 10 „ |
| | 1914 г. | | | | | | | | | | | | |
| 445 | 2-е Шапсугское (прич. къ ст. Шапсугской). | 10 | 2 | 5 | 8 | — | 586 к. с. | 3 | 8 | 6 | | — | 10 „ |
| | 1904 г. | | | | | | | | | | | | |
| 446 | Шевченковское т-во (прич. къ ст. Мингрельск.) | 135 | 5 | 10 | — | — | 4 630 к. с. | 14 | 54 | 60 | — | — | 15 „ |
| | 1908 г. | | | | | | | | | | | | |
| 447 | Шевцовское т-во (прич. къ ст. Убѣжинской). | 136 | — | 4 | - | — | 10 | 6 | 25 | 28 | 3 | 2 | 15 „ |
| | 1895 г. | | | | | | | | | | | | |
| 448 | Шелковниково т-во (прич. къ аулу Ходзскому). | 208 | 100 | 250 | — | — | 47 | 70 | 272 | 280 | 36 | 41 | 6 „ |
| | 1908 г. | | | | | | | | | | | | |
| 449 | Шишкинское т-во (прич. къ сел. Сергіевскому) | 360 | — | 1'0 | — | — | — | 37 | 148 | 113 | — | — | 2 „ |
| | 1908 г. | | | | | | | | | | | | |
| 450 | Шкуропатское т-во (прич. къ ст. Тимошевской). | 75 | 10 | 15 | — | — | — | 9 | 33 | 30 | 12 | 8 | 4 „ |
| | 1902 г. | | | | | | | | | | | | |
| 451 | Шмелевское т-во (пр къ аул. Шахъ-Гирѣевск.) | 60 | — | 34 | — | — | 6 | 12 | 52 | 41 | — | — | 9 „ |
| | 1913 г. | | | | | | | | | | | | |
| 452 | Шокаленковское т-во (пр. къ ст. Ново-Величковск. | 200 | 15 | 30 | 10 | 3 | 3 | 11 | 33 | 37 | 4 | 5 | 5 „ |
| | 1904 г. | | | | | | | | | | | | |
| 453 | Шульгиновское (прич. къ сел. Баранчевск.) | 55 | — | 5 | — | — | — | 7 | 20 | 25 | | — | 1½ „ |
| | 1902 г. | | | | | | | | | | | | |
| 454 | Шрамовское т-во (прич. къ ст. Архангельск.) | 141 | — | 13 | — | — | — | 6 | 21 | 19 | 6 | 5 | 8 „ |
| | 1902 г. | | | | | | | | | | | | |
| 455 | Шепановское т-во (прич. къ ст. Березанской). | 105 | 9 | 13 | — | — | — | 13 | 50 | 38 | — | — | 16 „ |



| №№ по порядку. | Названіе товарищества, когда образовано, и его административное причисленіе | Количество земли въ десятинахъ: Пахоты | Сѣнокоса | Толоки, выгону, (выпасу) | Лѣса, садовъ, кустарника | Плавней или болотъ | Иныхъ угодій | Число дворовъ (домохозяйствъ) | Число душъ: Осѣдло живутъ: Муж. | Жен. | Временно проживаютъ: Муж. | Жен. | Разстояніе до мѣста административнаго причисленія |
|---|---|---|---|---|---|---|---|---|---|---|---|---|---|
| 1 | 2 | 3 | 4 | 5 | 6 | 7 | 8 | 9 | 10 | 11 | 2 | 3 | 14 |
| | 1908 г. | | | | | | | | | | | | |
| 456 | Штейнчевъ-Владимиръ (прич. къ вол. Кубанской). | 400 | — | — | — | — | 20 | 16 | 131 | 96 | — | — | 16 верстъ. |
| | 1912 г | | | | | | | | | | | | |
| 457 | Щербаковское т-во (прич. къ ст. Кореновской). | 50 | 7 | — | — | — | — | 3 | 8 | 9 | 2 | 4 | 30 „ |
| | 1907 г. | | | | | | | | | | | | |
| 458 | 2-е Щербаковское т-во (прич. къ ст. Новомихайл ) | 126 | -- | 20 | — | — | — | 14 | 69 | 83 | 11 | 6 | 20 „ |
| | 1898 г. | | | | | | | | | | | | |
| 459 | Щербиновское т-во (прич. къ ст. Новотитаров ) | 120 | -- | 26 | -- | — | — | 15 | 58 | 69 | — | — | 7 „ |
| | 1911 г | | | | | | | | | | | | |
| 460 | Эрастовское т-во (пр. къ хут. Ново-Раевскому.) | 75 | — | — | 5 | — | — | 10 | 35 | 31 | — | — | 3¼ „ |
| | 1908 г. | | | | | | | | | | | | |
| 161 | Эрастовское т-во (прич. къ ст. Калужской). | 65 | 10 | 4 | — | — | — | 10 | 35 | 29 | 5 | 6 | 8 „ |
| | 1908 г. | | | | | | | | | | | | |
| 162 | Юрченковское т во (прич. къ ст. Старовеличк.) | 24 | 2 | 4 | ½ | 1 | — | 2 | 10 | 3 | — | — | 7 „ |
| | 1908 г. | | | | | | | | | | | | |
| 463 | Юшковское т-во (прич. къ ст. Петровской). | 140 | 10 | 4 | — | — | — | 2 | 8 | 15 | — | — | 15 „ |
| | 1988 г. | | | | | | | | | | | | |
| 464 | *Яково Терентьевское* т-во (прич. къ вол. Ванновской). | 523 | — | 300 | — | 66 | 33 | 61 | 236 | 267 | 144 | 149 | 1½ „ |
| | 1906 г. | | | | | | | | | | | | |
| 465 | Якунинское т во (прич. къ ст. Нововладимир.) | 153 | — | — | — | — | — | 7 | 22 | 25 | — | — | 6 „ |
| | 1905 г. | | | | | | | | | | | | |
| 466 | Январьское т-во (прич. къ аулу Эрзаконск.) | 80 | — | 20 | — | — | — | 6 | 25 | 31 | — | — | 6 „ |
| | 1911 г. | | | | | | | | | | | | |
| 467 | Янковское (прич. къ ст. Вознесенской). | 86 | — | 42 | — | — | 3 604 к. с. | 9 | 25 | 30 | — | — | 10 „ |
| | 1907 г. | | | | | | | | | | | | |
| 468 | *Ярмизинское* т-во (прич. къ ст. Ильинской) | 1000 | — | 372 | — | — | — | 23 | 169 | 150 | 30 | 19 | 15 „ |
| | 1901 г. | | | | | | | | | | | | |
| 469 | Ястребовское (прич къ ст. Абинской ) | 200 | 40 | 15 | — | - | — | 18 | 78 | 84 | — | — | 6 „ |

# АЛФАВИТНЫЙ СПИСОКЪ

фамиліямъ лицъ, упомянутыхъ въ адресъ-календарѣ правительственныхъ, сословныхъ и общественныхъ учрежденій Кубанской области съ указаніемъ страницъ, на которыхъ они помѣщены.


Стр.

Абаевъ, М. К. . . . 137
Абариновъ, М. Д. . 254
Аббати-Кунд. А. И. . 129
Абапольниковъ, Ф. К. 252
Абельтина, М. А. . 246
Аберемкомъ, В. . . 237
Абатинъ, А. Я. . 114
Абрамовъ, М. В. . . 112
Абрамовъ, А. . . 187
Абрамовъ, А. И. . 233
Абрамовъ, М. А. . . 179
Абрамченко, Н. В. . 247
Абрицевъ, С. Г. . . 216
Абрицевъ, И. Г. . . 216
Абуковъ, М. Л. . . 161
Аваднянцъ, Л. А. . 193
Августинская, В. Н. 233
Аведовъ, И. А. . . 144
Аветисовъ, И. Е. . . 126
Аверко-Антоновичъ П. П. . 165
Аверинъ, М. И. . . 250
Аверинъ, И. П. . . 181
Авдаковъ, В. М. . . 155
Авдѣевъ, С, Ф. . . 112
Авдѣевъ, М. П. . . 260
Авдѣевъ, В. И. . . 154
Авдѣенко, Д. А. . .259
Авдѣенко, А. Г. . . 225
Авдѣенко, И. Т. . . 225
Авдѣенко, И. А. . . 218
Авиловъ, Н. А. . . 160
Авиловъ Л. М. . . 216
Авиловъ Т. П. . . 225
Авишъ, Э. С. . . . 137
Авраменко, И. Г. . 175
Авшаровъ, А. А. 152, 202
Авраамовъ, И. А. . 262
Агаповъ, Н. А. . . 231
Аглицкій, В. Н. . . 168

Стр.

Агаповъ, П. Ф. . . 208
Агаповъ, І. . . . 185
Агарковъ, Н. А. . . 148
Агаркова, М. М. . . 244
Агаркова, А. И. . . 245
Агарковъ, В. И. . . 244
Агафодоръ архіеп. . 183
Агъ-Хасанъ . . . . 116
Агировъ, К. Т. . . 118
Агладзе, Г. 188, 211, 229
Агніевъ, К. М. . . 114
Агринская, В. В. 192, 197
Агритинскій, П. Е. . 192
Агуровъ, Н. Н. . . 111
Адамовъ, А. . . 188, 259
Адамовъ, Д. А. . . 259
Адамовъ, П. . . 189, 230
Адамова, Е. В. . . 213
Адамовъ, А. . . . . 260
Адамовичъ, В. І. . . 155
Адамсонъ, М. Ф. . . 199
Адамчевская, Е. А. . 193
Адамчукъ, Л. . . . 235
Адзиновъ, Т. С. . . 239
Аджановъ, С. А. . . 132
Аджемовъ, М. С. . . 181
Адріановъ, А. В. . 114
Азарапетовъ, М. С. 112
Азарапетовъ, С. Я. 112
Азаревичъ, С.-В.-С. 158
Азаровъ, Н. М. . . 157
Азатовъ, В. Н. . . 182
Азвестопуло, Г. Х. . 169
Акбаевъ, Ш. Т. и И. Я. . 239
Акимовъ, А. . 184, 212
Акимовъ, И. . . . 186
Акимовъ, А. И. . . 222
Акимовъ, В. Я. . . 222
Акимова, М, А. . . 258

Стр.

Акимовъ, В. . 184, 256
Акимовъ, Ф. . 187, 238, 240
Акинфіевъ, П. . 185, 212
Акининъ, В. Ф. 195, 210
Акифьевъ, В. В. . . 177
Акишева, Н. А. . . 215
Акибжановъ, Г. И. . 164
Аксаковъ, В. С. . . 157
Аксеновъ, Н. . . 212
Аксеновъ, А. . . . 185
Аксеновъ, С. Г. . . 226
Аксенова, В. Г. . . 240
Аксеновъ, Г. Н. . . 209
Аксеновъ, П. Н. . 209
Аксенова, А. Е. . . 226
Аксеновъ, Ф. Н. . . 209
Аксеновъ, В. С. . . 181
Акритасъ, П. Ф. . . 132
Акуловъ, Ф. М. 132, 140, 162, 200
Акульшинъ . . . . 213
Алабинскій, С. В. 158
Аладжіанъ, Г. Г. . . 113
Албановичъ, А. И. . 126
Алленбахъ, А. К. . 141
Алавердовъ, А. С. . 225
Аладжьянцъ, А. О. . 225
Алаханова, Н. А. . 261
Алахвердіевъ, К. І. . 161
Александрія, М. Н, . 154
Александрова, В. Н. 199
Александрова, Е. Н. 198
Александровъ, Н. И. 253
Александровъ, М. В. 253
Александровъ, М. . 266
Александровъ, И. И. 233
Александровичъ, В. А. 180
Александровичъ, С. Л. 125, 141

Стр.

Александровъ, Б. П. 166
Александровъ, Н. Д. 162
Александрова З. Е. . 200
Александрова, И. П. 212
Александровъ, В. 186
Александровъ, И. . 189
Александровъ, М. . 185
Александрова, А. И. 166
Александровъ, В. В. 179
Александровскій, М. 222
Александровская, Р. Ф. 194
Александровъ, В. . 235
Алексенко, І. М. . . 232
Алексѣевъ, Н. А. 132
Алексѣевъ, Г. Г. 112
Алексѣева, М. Г. . 251
Алексѣевъ, Н. В. . 155
Алексѣевъ, . . . . 212
Алексѣевъ, Н. В. . . 177
Алексѣевъ, Т. . 183
Алексѣева, М. К. . 114
Алексѣевъ, Е. . . 185
Алексѣевъ, А. А 156
Алексѣевъ, І. . . 241
Алексѣевъ, І. А. . . 185
Алексѣевъ, П. Н. . 156
Алексѣевъ, И. К. 121, 209
Алексѣевъ-Денисовъ, П. 185
Алексѣенко, М. М. . 197
Алексѣенко, П. И. 222
Алексѣенко, Н. П. . 232
Алехинъ, А. И. 247
Алешинъ, П. И. . . 151
Алешковскій, А. В. 226
Алешковскій, А. . . 186
206, 227
Алещенко, А. К. 238
Алещенко, В. К. . . 150
Алейниковъ, . . 212
Алейниковъ, П. Е. 233
Алейниковъ, И. Я. . 241
Алейниковъ, І. А. . 222
Алейникова, В. В. 241
Алейниковъ, М. Н. 235
Алейниковъ, Н. Я. 147
Алейниковъ, П. . 189
Алперовичъ М. С. 216
Аліевъ. Х.—М. Т. . 132
Алидзаевъ, И. С. 168
Алимовъ, И. И. . 260

Стр.

Алимовъ, Н. А. . . 159
Алимовъ, А. А. 143
Али-Ханъ, М. М. . 116
Алфимовъ, Г. А. . . 193
Алтунова, А. П. . . 263
Алутукинъ, В. З, . 220
Альшанскій, А. И. . 121
Альбановъ, В. П. . 130
Альбрехтъ, Н. В. . 124
Альбрехтъ, Н. С. . 157
Альтовъ, И. . 262, 187
Алякринскій, И. П. . 139
Альбокриновъ, С. И. 130
Амашукели, Г. А. . 137
Американовъ, П. А. . 122
Аметисовъ, Е. . . 188
Аметистовъ, Е. С. . 155
Аметистовъ, П. С. . 168
Амираевъ, Х. Н. . 132
Анненко, В. Н. . . 130
Ананичъ, Ф. Е. . . 149
Анановъ, І. С. . . 112
Ананченко, А. М. 216
Ананченко, А. А. . 217
Ананьевъ, Т. П. . . 240
Ананьинъ, В. В. 193
Анацкій, Г. Д. . . 167
Анахинъ, М. М. . . 228
Анащенко, П. В. . . 220
Ангелиносъ, Н. А. . 132
Андерсонъ, Ф. В. . 191
Андреевъ, М. К. . . 187
Андреевъ, В. И. . . 226
Андреевъ, А. Е. . . 179
Андреевъ, Д. В. . . 247
Андреевъ, Д. І. . . 167
Андреевъ, А. . . 257
Андреева, О. И. . . 264
Андреевъ, К, . . . 265
Андреевъ, А. П. . . 115
Андреевъ, А. И. . . 235
Андреева, Е. А. . . 224
Андреевъ, І. . 188, 189
Андреевъ, А. Г, . . 213
Андреевъ, Е. М. . 222
Андреева . . . 212
Андрейсъ, Л. Л. 182, 209
Андріенко, Н. И. . 169
Андресъ, К. Ю. . . 176
Андерсонъ, М. Н. . 248
Андреевъ, М. А. . . 155
Андросовъ, И. Т. . 237

Стр.

Андріевскій, В. Т. 155
Андреевская, Е. . . 200
Андріевскій А. И. . 211
Андрузскій, В. Э. . 181
Андруксвичъ, И. И. 145
Андрониковъ, З. Н. 115
Андрониковъ, И. И. . 111
Андрусенко, Г. К. . 118
Андрусенко, М. І. . 158
Андросовъ, В. Т. . 202
Аненкова, А. З. . . 228
Анисичъ, Д. И. . . 242
Аникоповъ, Н. И. 112
Аникѣевъ, П. Н. 137, 224
Аникѣевъ, И. В. . . 252
Аникѣевъ, Н. Е. . . 221
Аниховскій, В. Н. 161
Анищенковъ, С. В. 114
Анищенко, В. Ф. . . 262
Анишкина, А. Ф. . 249
Анищенко, С. В. . . 261
Анищикъ, С. В. . 148
Анофріевъ . . 211
Ануфріева, Н. С. . 196
Ануфріева, Ю. Н. . 119
Аносовъ. М. Р. 119, 209
Анохина К, Е. . . 246
Анохинъ, Л. А. . . 114
Антепъ, Э. І. . . . 113
Антипина, Ф. Г. . . 234
Антипинъ, А. С. . 156
Антоконенко, Г. Л. 126, 142
Антоненко, К. Л. . 223
Антоніади, М. А. . 169
Антоконенко, А. Ф. 168
Антоновъ, С. Г. . . 193
Антоновъ, М. Д. . . 157
Антоновъ, Л. Ф. . . 163
Антоновъ, Н. Б. . 243
Антоновъ, Т. Н. . . 249
Антонова, С. Б. . 228
Антроповъ, С. Н. . 216
Апанасевичъ, В. Л. 149
Апостоловъ, Л. Я. 133
Аптекаревъ, А. К. . 265
Аптекарева, Р. А. . 266
Аппоевъ, Х. Т. . . 238
Апухтина, О. А. . . 199
Антушевскій, С. Л. 182
Арабаджи, С. И. . 225
Арабьевъ, И. Д. . 239





Стр.

Арабьевъ, И. Д. 150
Аракеловъ, С. З. . 133, 227
Арашкевичъ, Ф. К. . 114
Арбузовъ, В. Е. . . 200
Аргунова, М. Е 195
Ардишвили, В. Ѳ. . 192
Арзамановъ, Х. А. 136
Арзумановъ, Л. Г. . 141, 176
Арзумановъ,, Л. К. 165, 209
Аревшатьянцъ, . . 211
Арефьева, Е. Я. . . 228
Аринина, М. Н. . 249
Аристовъ, П. 184, 263
Аристова, Е. П. . . 253
Аристовъ, В. Д. . 258
Аристовъ, Г. . 183, 189
Аристова, М. Г. . . 256
Аристовъ, К. М. . . 152
Аристовъ, А. Ф. . . 115
Аристовъ, П. . . . 262
Аристовская, В. А. . 220
Аристовская, Е. А. 221
Арондарь, А. И. . . 160
Арсени, П. С. . . 178
Арсеньевъ, К. В. . 149
Арсланъ, Я. М. . . 168
Артамошкинъ, Н. А. 217
Артановская, И. Н. 234
Артельный, А. И. 240
Артишевичъ, И. Ф. . 195
Артемьева, З. Н. . 237
Артюхова, Е. І. . . 265
Артюховъ, Л. І. . 136
Артюхъ, И. Е. . . 247
Артюхъ, Г. І. . . 131
Артыневичъ, К. П. 192
Арутюновъ, А. Б. . 211
Арутюнянцъ, С. Г. . 196
Архангельская, А. М. 200
Архангельская, Е. В. 215, 217
Архангельская, Г. С. 263
Архангельскій, Н. П. 159, 177
Архангельскій, А. П. 263
Архангельскій, В. П. 123
Архиповъ, В. М. . . 155

Стр.

Архиповъ, И. Е. . 168
Арча, А. С. . 190
Арцимовичъ, В. В. . 158
Арциновичъ Г. А. . 138
Аскарьянцъ, В. . . 198
Асланова, А. В. . 197
Аслануковъ, А. А. . 239
Асмаевъ, М. М. . . 165
Асмолова, Е. С. . . 191
Асмолова, Е. К. . 237
Асмоловъ . . 138
Ассафрей, С. Ф. . 140
Ассіеръ, А. А. . 199
Ассіеръ, Н. А. 138, 142, 143
Атаматукова . . . 213
Астанковъ, А. Н. . 248
Астаповъ, И. Е. . . 267
Аствацатуровъ, Л. С. 177
Астежовъ, К. Л. . 182
Асѣевъ, И. Д. . . . 222
Асѣевъ, П. Д. . . . 225
Асѣевъ, Г. Д. . . . 228
Асѣевъ, А. А. . . . 228
Асѣевъ, М. Н. . . . 161
Асѣевъ, Ф. А. . . . 222
Асѣевъ, Н. Д. . . . 248
Асѣева, Е. Я. . . . 228
Асѣева, Е. И. . . 223
Асыченко, А. И. . . 143
Атановна, Е. М. . . 241
Атманскихъ, А. А. . 130
Ауманъ, М. А. . . 239
Афанасьева, В. Д. . 232
Афонинъ, П. Ф. . . 219
Афанасьевъ, В. Д. 114
Афанасьевъ, Г. И. . 249
Афанасьева, А. А. . 247
Афанасовъ, Н. К. . 248
Африкіанцъ, К, Ф. . 114
Ахматовъ, А. А. . . 211
Ахновскій, Ф. П. . 153
Ахрахадзе, Г. Г. . . 115
Айвазовъ . . 116
Айвазовъ, А. Г. 135, 205
Айвазовъ, Г. С. 138, 139
Айликовъ, Х. И. . . 205
Айрапетовъ, А. Я. . 113
Айрапетьянцъ, Л. И. 192
Ашрапова, А. А. . . 241
Ашрапова, Е. Г. . . 173

Стр.

Аванасовъ, Н. К. . 231
Аѳонинъ, В. А. . . 234


## Б.


Бабаджанъ, Ф. С. . 144
Бабаевъ, Г. П. . 144
Бабанасовъ, З. И. 113
Бабашко, П. . 241, 246
Бабенко, В. М. . . 245
Бабенко, В. Е. . . 151
Бабенко, П. . . . 242
Бабенко, И. А. . . 250
Бабенко, М. И. . . 211
Бабещковъ, П. . . 188
Бабешковъ, К. Г. . 238
Бабинъ, В. И. . . . 153
Бабкинъ, М. Н. . . 168
Бабкинъ, Н. И. . . 196
Бабкина, О. К. . . 197
Бабкинъ, А. М. . 235
Бабичъ, Я. Ф. . . . 222
Бабичева, Л. Г. . 199
Бабуринъ, А. Н. . . 113
Бабычъ, М. П. 131, 133, 138, 139, 118, 154, 163, 164, 171, 172, 174, 199, 208
Бабычъ, С. І. 173, 174 208
Бабычъ, А. С. . . 222
Бабычъ, И. П. . . 242
Бабіевскій, В. Н. . 155
Бабіевскій, Е Н. . 156
Бабякинъ, П: А. . . 217
Бабакина, Ю. С. . . 215
Бабченко, В. И. . . 159
Баббинъ, И. П. . . 164
Багалѣй Д. И. . . 134
Багенскій, С. И. . . 171
Багровъ, П. Е. . . 179
Бадаевъ, П. М. . . 193
Бадай, Н. Ф. 253, 265
Баевъ, А. И. и В. Я. 243
Баевъ, А. Т. . . . 151
Баженовъ, Т. И. . . 226
Бажановъ, Ф. Ф. . . 160
Бажановъ, М. Ѳ. . 191, 195
Баженова. М. А. 226
Баженовъ, В. И. . . 156
Бажиновъ, М. А. . 198

Стр.

Базарова, Д. Е. . . 256
Базаровъ, А. П. . . 175
Базилевскій, П. А. . 113
Базилевскій, Н. Е. . 143
165
Бакановъ, П. Р. 251
Баклановъ, Ѳ. Г. . 141
Баклановъ, Д. Р. . 121
Бакланова, М. В. . 249
Баклановъ, П. Р. 249
Бакрадзе, Г. Л. . 112
Бакулина, И. И. 250
Бакулина, М. А. . . 227
Бакулинъ, М. Н. . 115
Бакулинъ, Ѳ. 185, 244
Бакумовъ, П. Г. 157
Балабасъ, Е. И. 253
Балабановъ, І. 189, 231
Балабановъ, И. К. 144,
169
Балагуха, С. П. . 169
Балка, С. В. . 261
Балашевичъ, Ф О. 231
Балкевичъ-Бран-
деръ, Л. В. 161
Балыкинъ, Н. С. 224
Бальбуціевъ, В. Н. 226
Бамбола, Т. К. 114
Бамматовъ, Г. Н. 111
112
Банкинъ М. А. 131
Банкинъ, Г. П. . 243
Банниксвъ Н. Д. . . 152
Барабашъ, М. Б. 241
Барабашъ, М. И. 147
Барабашъ . . . 210
Барабашъ, Е. И. . 215
Барасашъ, И. Г. . . 146
Барабашевъ, К. Е. . 139
Барабашевъ, Н. И. . 121
Барабашевъ, К. Е. . 161
Бараковъ, И. З. . . 165
Барановъ . . 124
Барановъ, И, П. . . 111
Барановъ . . . . . 122
Барановская Е. А. 215
Барановскій, С. Н. . 127
Барановскій, С. Г. . 163
Барановъ, Х. И. . 136
Барановъ, П. . 188, 222
Барановъ, А. П. 168, 175
Баранникова, И. В. 259

Стр.

Барановъ, И. А. . . 236
Барановъ. Г. М. 240
Барковскій, А. А. . 115
Барковскій. А. Н. . 249
Барминъ, М. И. . . 208
Бардадымовъ, А. А. 232
Бардадымъ, З. Ф. . 254
Бардадымовъ, Г. А. 264
Бардакъ. А. П. . . 201
Бардаковъ, Я. И. . . 147
Бардскій, С. . 117
Бардычевскій, Н. А. 258
Бардычевскій, Н. . . 190
Бароновъ, А. М. . 141
Барминъ, К. З. . . 196
Барро, М. В. . . . 112
Бартъ, А. А. . 144, 168
Ба1толомѣева, А. Г. 267
Бартоломѣева, З. Г. 266
Бартоломѣевъ. В. Г. 155
Бартомѣевъ, П. И. . 250
Бартошекъ, А. С. . 217
Бартеневъ, М. И, . 250
Бартенева, М. И. . 223
250
Бартошъ. В. С. . . 198
Баршацкій, Н М. . . 243
Барыкинскій, В- А. 186
Барчуковъ, М. Н. . 533
Барышниковъ, В. С. 236,
240
Басанъ, И. М. . . . 169
Басинъ, Н. Н. . . 115
Басовъ, И. Ф. . . . 151
Басорія, С. П. . . 225
Бастригина, З. С. . 244
Баталинъ, П. С. . . 207
Баташевъ, Т.. А. 239
Баташевъ, Х. Б. 239
Батищевъ, П. Я. . 144
Батищева, О. Я. . . 245
Батыцкій, Д. М. . 244
Бауэръ, Ф. К. . . . 112
Бахарь, А. Ф. . . 246
Бахметьевъ, А. И. . 234
Бахчіевъ, Н. Г. . 163
Бахчиванджи, Е- С. 180
Бохчисарайцевъ,
Г. А. 160
Бахтіаровъ, Г. М. 242
Бахтіаровъ, М. Г. . 201
Бацута, С. Н. и
Ф. Н. . 161

Стр.

Башмакъ, М. Ф. 252
Башкатовъ, И. И. 248
Баштанникъ, А. . . 200
Баштанникъ, Г. К. . 129
Баштанникъ, А. Я. 199
Байдалакова, Н. Б. 195
Байдалакова, А. И. . 215
Байковъ, Г. И. . . 202
Байковъ, М. А. . . 180
Байковъ, Р. И. . 114
Байрамуковъ, М. . 212
Байтуни, Г. И. 195, 201
Баяджи, П. Г. . . 191
Баякина . . . . 121
Бегманъ, М. Н. . . 121
Бедржицкій . . . . 138
Бедрицкій, Н. Е. . . 191
Бедросовъ, Н. З. . . 235
Бедросовъ, Х. В. . 240
Бедросовъ, П. И. . 165
Беженаръ, Л. Ф. . 226
Бежанова, П. В. . 255
Безнебаева, А. С. . 226
Безклубовъ, А. 188, 240
Безкороваева, В. Г. 126
Безкоровайный,
П. Т. . 142
Безкровный, П. А. . 209
Безкровная, Е, Л. . 265
Безкровный, А. А. . 228
Безкровный . . . 123
Безладновъ, С. Л. . 137
Безнебѣевъ, Д. П. . 226
Безродная, Г. С. . . 233
Безродная А. И. . . 196
Безгулая, Е. М. . . 218
Безуглая, Е. С. . . 260
Безгуловъ, Н. И. . . 226
Безгулый, Е. Г. . . 253
Безуглый, А. Е. . . 260
Безобразовъ, В. 189, 233
Безсалая, Е. В. . . 285
Безсомыкинъ, С. И. 162
Безсоновъ, Н. І. . 186,
252
Безсоновъ, А. И. . 249
Безсоновъ, Н. И. . 205
Безсоновъ, А. . 178. 231,
280
Безсонова, А. Н. . . 252
Безцѣнный, Ф. В. . 159
Безхлѣбный, Г. І. . 141





Стр.

Безходарная, З. Д . 215
Безкоровайный,
П. Т. . 142
Безкровный, П. А. . 209
Безкровная, Е. Л. . 265
Безкровный, А. А. . 228
Безкровный, . . . . 123
Безладновъ С. Л. . 137
Безнебѣевъ, Д. П. . 226
Безродная, Г. С. . . 233
Безродная, А. И. . . 196
Безгулая, Е. М. . . 218
Безгулая, Е. С. . . 260
Безгул_въ, Н. И. . . 226
Безгулый, Е. Г. . . 253
Безгулый, А. Е. . . 260
Безобразовъ, В. . . 189
233
Безсалая, Е. В. . . 385
Безсомыкинъ, С. И. 162
Безсоновъ, Н. І. 186
252
Безсоновъ А. И. . . 249
Безсоновъ, Н. И. . 205
Безсоновъ, А. 187, 231
280
Безсчастный, К. А. 255
Безсчастный, И. А. . 252
Безсчастный А. Н. 129,
207
Безсчастная, В, П. 218
Безсчастный, С 186, 232
Безсчастный, Г. Н. 207
Безсчастный, І И. 211
Бекзадова, В. А. . . 217
Бекзадовъ, А. С . 210
Бекзадовъ, Р. . . 125
Бекзадова, Н. Н. . . 215
Бекетовъ, Д А. . 241
Бекетова, Е С. . 241
Бекклемишевъ, П. В.
135
Белле, А. А. 127 177
Бекъ-Мармарчевъ,
А Г. 115
Бенедиктовъ, В Н. 236
Бергъ, А. В. . . . 214
Бергъ, К. В . . . 151
Бердихинъ С. И. 251
Беджрицкій, В. Ю. 122
Бердичевскій, Г. Л. 126

Стр.

Бардичевскій, Г. И. 164
Береговецъ, А. П. 155
Бережновъ, К. М. 212
Береза, Г В . . . 221
Березовскій, С. Н. . 126
Березовскій, Ф. 186 238
Березовскій, И. Д . 131
Бережная, Л. П. . . 242
Бережной, М. Ф. . 242
Бережная, М. И. . 217
Берзе, Я Я. . . 246
Берже, В. А. . . . 112
Беркутъ, М Г. . . 224
Бертеневъ М. И, . 250
Бершацкій, М. И 144 165
Берхманъ, Г. Э. . 114
Беръ-Бекъ Шардановъ
118, 239
Бесновъ М Н. . . 192
Бесѣдинъ, В. С. . . 133
Бетхеръ, А. А. . . 115
Бетафуро, П. Д. . . 130
Бетафуро, А. Д. . . 247
Бейеръ, В. В. . . . 115
Беймъ, А. М. . . . 176
Беймъ, С. С. 132, 203,
208, 209
Бибикова, О. И. . 237
Бибиковъ Д. П. . 252
Бибиковъ, І. 186, 214,
239, 236
Бибиковъ, Б. Н. . 195,
171, 191
Бигдаевъ В. . . . 202
Бигдаевъ С. К. . . 152
Биджіевъ, Т Ш. . . 238
Бизяринъ, С. Г. . . 224
Биллеръ, Я. М. . 246
Биндюкова, М. И. . 240
Биндюковъ, И. Ф. . 245
Биндюковъ, Н. И. . 241
Бирдусъ, А А. 175, 176
Бирингъ, . . . . . 116
Бирюкъ, Н. М. . . . 953
Бирюковъ, Д. П. 123 135
Бирюковъ, Г. И. 122, 133
Бирюковъ, В. Г. 120, 183
Бирюковъ, Б Г. . . 118
Бирюковъ, К И. . 214
Бирюкова, А. Е. . . 232
Бирюлинъ, Ф. С. . 146
Бисеровъ, А. Я. . . 115

Стр.

Битинъ, М. 189, 219
Битюковъ, Г. И. . 247
Благовѣщенская Е. Н.
143
Благодаревъ, И. А. 245
Благовидовъ, І А. 231
Благодарный, А. С. 218
Благодарный, В. В 262
Благонравовъ, І. 184,
197, 242
Блакишный, Н. К. . 192
Благовидовъ, І. А. 186
Блюзнюкъ, Р. Г. 212
Блюмбергъ, О. М. . 195
Блюмбергъ, М. М. . 215
Блюменшотъ, Л. Х. 203
Близнюкова, И. П. . 254
Близюкъ, М. Я. . . 180
Блиновъ, С. М. . 163
Блѣдновъ, С. Г. . . 143
Бобріевъ, И. . . 221
Бобровъ, М. С. . 244
Бобровъ, П. И. . 284
Бобрышева, С. И. . 225
Бобрышевъ, М. П. . 225
Бове М. І, . . . 116
Богарсуковъ, Х. П. 132
165, 168
Богарсуковъ, П. И 209
Богатырева, А. Н. 195,
253
Богатыревъ, А, И. . 259
Богатыревъ, И. В. 259
Богачевъ, А. И. . 211
Богачева, Ю. Н. . . 252
Богачевъ, К. И. . 252
Богачева, В. М. . 197
Богацкая, Д. Н. . 224
Богацкой, П. М. . 224
Богацкій, В. М. . . 220
Богдановъ, Г. . 186
Богдановъ, А. . . . 188
Богдановъ, Н. М. . 129
Богдановъ, Н. 189, 259
Богдановичъ, Г. Л. . 164
Богдановичъ, Н. Ф. 180
Богдановъ, С. Ф. . . 161
Богдановъ С. И. . . 167
Богдановъ, А. . . 184
Богдановъ, А. А. . 225
Богданова, П. А. . 206
Богданова, Т. . . . 126

Стр.

Богдановичъ, П. Д. 161
Богдановъ, А. А. . 168
Богданъ-Казинскій, И. К. . . . 115
Богинскій, К. Г. . . 140
Богинскій, . . . . 212
Боговскій, П. П. . 160
Боголюбовъ, А, 185, 247
Боголюбовъ, А. С. 134 259
Боголюбовъ, К. А. . 202
Богомазовъ, П. І. . 214
Богомоловъ, Е. И. . 138
Богомоловъ, Н. . 262
Богомоловъ, Х. К. . 180
Богомоловъ, Н. 189, 263
Богомолова, В. Р. . 263
Богомолова, В. И. . 245
Богомолова, О. И. . 241
Богомолова, А. И. . 246
Богословскій, В. И. 132 200
Богословская П. . . 260
Богословская, С. А. 200
Богоявленскій, Н. М. 210
Богоявленскій, П. . 188
Богоявленская О. Н. 204
Богусъ, В. И. 197
Богуславскій, Б. В. 178
Богуславская, А. К. 194
Боева, Т. А. . . 214
Бонецкій, І. Ф. . . 143
Болянская, О. В. . 184
Божовскій, В. Г, . 113
Божковъ, А. М. . . 147
Божковъ, Г. . . . 226
Боковъ, Н. С. . . 155
Бокучаева, Е. Ѳ. . . 151
Болдыревъ, И. П. . 149
Болдыревъ, С. В . 113
Болдырева, М И. . 223
Болдырева, Е. М . 190
Болдыревъ, П И. . 168
Болдыревъ, А. П. . 270
Болдыревскій, А. А. 143
Болотинъ, Т. Т . . 170
Болотовъ, А, Т. . 157
Болотинъ, С. М, . 164
Болотникова, Н А. 197
Болтенко, К. Я . 220
Болтенко, С. И. 134, 207, 224

Стр.

Болтенко, С. А. . 150
Голубековъ, Х. Н. 182
Болховитиновъ Л. М. 115
Бондаревъ, В. К 163 180, 177
Бондаревъ, Д А. . 200
Бондаревъ, К. Ѳ. . 242
Бондарева, М. С . 242
Бондаренко, С. П. . 141
Бондаренко, И. И. . 200
Бондаренко, А. А. 262
Бондаренко, І. . . . 186
Бондаренко, П. Е . 229
Бондаренко, П. П. . 233
Бондаренко, И. Н. . 231
Бондаренко, В І. . 132
Бондаренко, Г. П . 231
Бондаренко, Ю. А. . 262
Бондаренко, П Е. . 168
Бондаренко, А. А. . 228
Бондаренко, А. . . 260
Бондаренко, Е Т. . 266
Бондаренко, Г. . 226
Бондаренко, И И. . 215
Бондаренко, Е. В. . 236
Бондаренко, О В. . 241
Бондаренко, И. И. 217
Бондаренко, А. И. . 243
Бондаренко, М Е. . 214
Бондаренко, І. С. 224
Бондаренко, Н. В. . 243
Бондорецъ, И. В. . 143
Бондарчукъ, А. В. . 192
Бондарь, В. М. . . 142
Бондарь, С. И . . 242
Бонецкій, І. Ф . 143
Бончъ-Асмоловская, М. А. 125
Бордычевскій, В. А. 187
Борзикъ, Т. Л. . . 183
Борзыкъ, Е В 192, 227
Борзыкъ, А. Д. . . 199
Борзыкъ, Е. А . . 190
Борисенкова, . . . 211
Борисенко, А. С. 259
Борисенко, А. В. . . 238
Горисенко, Н. В. 365
Борисенко, И. Е. . 237
Борисенко, А. Ф. . 193
Борисенко, А И. . 237
Борисенко, И. П. . 235

Стр.

Борисенко, С Я. 234
Борискинъ Т. К. . 167
Бориско, А. Е. 115
Борисоглѣбскій, Н. 190, 212, 263
Борисоглѣбскій, К А. 111
Борисоглѣбскня, М. 212
Борисовъ, И. В. . 208
Борисова, Л. А. 223
Борисовъ, А. П . . 262
Борисовъ, Г. П. . . 153
Борисовъ, Н. Н. . . 142
Борисовъ, И И. . . 215, 216
Борисъ, П. І. . . 220
Борисовскій, В М. 245
Борисовскій, А. М 241
Боровскій, К. И. . 115
Бородаевскій, Е В. 178
Борисенко, И П. . 236
Борисовская, В. Р. 241
Борисовская, П. М 257
Борковскій, Е. Б. 158
Борозенецъ, Н И . 154
Бородавко С. С. . . 159
Бородинъ, И. Я, . . 237
Бородинъ, Г. Р. . 192 197
Бородинъ, В. Н. . 136
Бородина, М. З. . . 235
Бородина, В. К. . . 218
Бородина, В. Д. . . 264
Бородинъ, И. Н. . . 159
Бородинъ, А И . . 237
Бородяевъ, Б. Я. . 114
Бортникъ, Л. І. . . 229
Бортникъ, С. Т. . 253
Борченко, С. М. . . 253
Боруновъ, П. И. . . 156
Боруховскій, В. В. . 200
Борчевскій, М.И. 129, 134
Борчевскій, С. И. 134, 202
Ворченко, С. М. . . 253
Босенко, . . . . . 212
Босенко, И. Ф. . . 228
Босенко, . . . . . 211
Ботина, . . . . . 196
Ботнеръ, Ѳ. О. . . 193
Бохенскій, Е. Г. . . 118
Бойковъ, В. Ф. . . 203
Бойко, А. Ф. . . 148
Бойко, Д. А. . . 112





Стр.

Бойко, В. П. . . 164
Бойко, . . . 211
Бойко, Г. . . . 184
Бойко, С. К. . . . 146
Бойко, А. А. . . . 192
Бойко, И. С. . . 241
Бойко, А. М. . . . 248
Бойко, . . . 123
Бойко, Б. Б . . 221
Бойко, І. . . 187, 266
Бойченко, М. 188, 248
Бойченко, А С. 176, 203
Бойчукъ, Н. Г. . 141
Бочаровъ, Г. А. . . 236
Бочка, А. Я, . 261
Бочко, С. К. . . 259
Бочкаревъ, . . . 212
Бочкаревъ, К. 189, 229
Бояджи, И. Г. . 161
Бояновичъ, М. П 201
Боярская, Н. Т. . 248
Боярскій, . . . . . 211
Брабантъ, М. К. . 200, 210
Бравинъ, Н. З. . . 116
Бравковичъ, . . 184
Брагинъ, Е. Г. . 122
Брагина, А. М. . 267
Брага, М. В. . 241, 244
Брагунова, Е. Г. . 197
Бражникъ, И. И. 112
Бражниковъ, К. Н. 227
Бражниковъ, М. П. 241
Бражниковъ, М. И. 199
Бразенъ, А. . . 116
Братко, . . . 125
Братковъ, С. Г. 225
Братковъ, Т. Д. . 235
Братковъ, И. Д . . 211
Братковскій, И. Ф. 167
Братчикова, М. С. . 204
Брауде, Е. А. . 211
Бредихинъ, М. И. 219
Брескинъ, Г. Н. . . 227
Бреславецъ. Т. М. 266
Бреславцевъ, Г М. 242
Британъ, Я. Н. . . 244
Брженчковскій, Л. А. 170
Брижакъ, . 124
Брицовъ, А. С. . . 169
Бродская А. П. . 218
Брокъ, Е. В. 179, 191

Стр,

Брянцевъ, М. . . . 211
Брусневъ. Я. И. 135
Бруснева, Н. Г, . 237
Бруснева, . . 211
Бруснева, А. Г . . 226
Брюховецкій, И. Н. 142
Брызгаловъ, М. А 151
Брылевъ, В. А. 163
Бублейниковъ, И. А. 252
Бублейникова, Л. Д. 215
Бубликъ, А. И. . 244
Бубликова, Л. Х. . 256
Бубликовскій С, Ф. 136
Бубновъ, А. 186, 236
Бугаевъ, Ф. С. . . 235
Бугаевъ, А. Ф. 240
Бугаенко, А. И. . . 261
Бугаенко, О И . 249
Бугаенко, Г. Г. . . 152
Бугаевъ, В. П . 220
Будаевъ, Д. Н. . . 253
Бударинъ, П. И, . . 141
Будникъ, . . 211
Будниковъ, Г. А. . 230
Будникова, Х. И. 248
Будзинскій, Б. А. 126, 142
Будыхинъ, А. И. 138, 142
Бузовѣровъ, А. М. 224
Букачъ, М. Д. . . . 255
Буктованный, А, Т. 250
Букшъ, Н. К. . . . 260
Букшъ, О. К . . 112
Букрѣнскій, С. Ф. 204
Букреевскій, А. Ф. 115
Букрѣтовъ, Н. А. . 115
Буковскій, В. В . . 168
Булавина, М. Я. . . 262
Буловина, А. И. . . 242
Булавинова, Е. В. . 213
Булакинна, І. В. . 226
Булахъ, С. Н. . . . 263
Булатній, Г. Н. . . 260
Булатовъ, Я. Г. . 204
Булгаковъ, П. Г. 121
Булгаковъ, Н. Н. . 193
Булгаковъ, С. Г. 133
Булгаковъ, Н. М. . 181
Билгаковъ, Н. М. . 164
Булгаринъ, Г. В. . 213
Булкина, М. А. . . 240
Бульба, В. Н. . . 253, 256
Бунинъ, В. . . 251
Бунинъ, Е. А. .

Стр.

Буракъ, С, Л. . . . 153
Бурлакъ, Д. В. . 229
Бурлака, И. Г. . . 121
Бурлакинъ, М. С. . 256
Бурлакова, П. И. 259
Бурляевъ, С. Ф. . . 211
Бурляевъ, А. П. 136, 238
Бурменскій, И. А 160
Бурнашевъ, С. Н. 111
Буровскій, Я. М 468
Бурсакъ, С. П. . . 134
Бурхановъ, . . . 123
Бурханъ . . . . 123
Бурцевъ, А. И. . . 132
Бурцевъ, С. И. . . 203
Бурогдина, Н. Я. . 232
Бурьянъ, И. В. 122, 135
Батуковъ, Г. И. . 201
Бутовичъ, И. . . 184
Бутманъ, А. М. . . 243
Бутовская, М. А. 200
Вутовскій, В А. . . 124
Бутовскій, А. И. . 206
Бутягина, Е. В. . . 217
Бутъ, М. А. . 199
Бутъ . . . . . 123
Бучацкій, В, Ф. . 181
Буханевичъ, П. И. . 216
Буцевичъ, Е. И. . 259
Буцкій, С. И. . . . 250
Бушманъ Э. И. . . 194
Вушманъ, А. И. . 235
Буй, М. А. . . 125, 141
Буймистръ, П. Г. 151
Буйновъ, Д. Д. . 111
Быковъ, Г. С. . 145
Быковниковъ, Г. С. 175
Быковскій Г. 185, 212, 226
Бырдинъ И. И 130
Быстровидовъ М. И. 129
Быстренина, О В. 194
Быстровъ, Б. Н. . . 158
Быхунъ, Ф. И. . 256
Быхунъ, Е. І. . 256
Быценко, Я В. . 388
Бочевскій. И. В. . 256
Бычкова, М. П. 243, 244
Бычковъ, С. Ф. . 114
Бѣгдаевъ, В. . . 190
Бѣгдаевъ, В. . 216
Бигдаевъ, А. Д. . . 254

Стр.

Бѣда, И. Ф . . . . 221
Бѣда, И. Н. . . 216
Бѣдненко, Т. И. . . 365
Бѣдный, В. И. . . 232
Бѣдусенко, К. И . 233
Бѣжанова, С. Е. . 155
Бѣжанова, Н Е . 216
Бѣжановъ, Н. Г. 151, 154, 169, 214
Бѣжаевъ, А. П. . 266
Бѣлановскій, А. С 134, 185
Бѣлашова, О. В. . 252
Бѣлашевъ, Г. Л. 130, 137
Бѣлашовъ, Л. В. . 253
Бѣлая, Л. М. . . . 199
Бѣлая, В. Т. . . . 217
Бѣлая, А. К. . . 252
Бѣлая, И. С . . 258
Бѣлевскій, П Н. . 250
Бѣлецкій, К. Г. . . 166
Бѣлецкій, С. П. . . 223
Бѣлецкій, В. П. . 122, 157, 139
Бѣлецкій, К. И. . 134
Бѣлиновичъ, В. А 150
Бѣликъ, Н. С. . 262
Бѣликова, З А. . . 200
Бѣликовъ, Е. Н. . . 222
Бѣликовъ, И. И. . . 143
Бѣликъ, А. В, . . 253
Бѣлинскій, Е. Г. 119, 172
Бѣлинская, Е Ф. 255
Бѣлинскій, Н К. 123, 135
Бѣлинскій, Е. М 255
Бѣликъ, Н. . . . . 216
Бѣликъ, И. Е . . 148
Бѣлкина, Т. М. . . 262
Бѣлкинъ, В. Н. . 262
Бѣлкина, Е. И . . 253
Бѣлкиннъ, К. И. . . 227
Бѣлкинъ, А. Н. . . 252
Бѣловъ, А. А. . . 151
Бѣловидова, Е. И, . 253
Бѣловидовъ, С. А. . 192
Бѣзырудъ, И Я. . 112
Бѣлозовскій, А. С. . 198
Бѣлокуренко, А. Д. 154
Бѣлоконистовъ, С. Я. 114
Бѣломѣстный, П. К. 236, 237
Бѣлонокъ, Д. Т. . 242

Стр.

Бѣлоросовъ, М. К. 166
Бѣлослудцевъ, П. М. 214
Бѣлоусовъ, . . . . 212
Бѣлоусовъ, М. . . 185
Бѣлоусовъ, Р. П. . 165
Бѣлоусовъ, А. М. . 161
Бѣлоусовъ, В. Ф. 152
Бѣлоусовъ, М. Я. . 161
Бѣлоусовъ, М. Т. . 248
Бѣлоусова, А. В. . 214
Вѣлоусова, Л. К. . 214
Бѣлошанка, Ѳ. М. . 233
Бѣлышевъ, П. А. . 166
Бѣлый, И. А. . . . 173
Бѣлый, В. П. 118, 173, 175
Бѣаый, Н. И. . . . 155
Бѣлый, . . . . . 212
Бѣлый, И. Я. . 258
Бѣлый, И. А. . . . 200
Бѣлый, А М. . . . 162
Бѣлый, Д. Т. . . . 254
Бѣлый, Н Г. . . 209
Бѣлявскій, Н. К. . 159
Бѣлявскій, В. А. . 161
Бѣлявскій, Н. А. . 242
Бѣлявская, М. А. . 242
Бѣляевъ, С. Г. 132, 152
Бѣляевъ, Я. В. . 204
Бѣляевъ, М. Г. . . 233
Бѣляева, М . . 219
Бѣляевъ, И. Ф. . . 253
Бѣляевъ, Д. Д . . 116
Бѣляевъ, П. Т . . 159
Бѣляевъ, Ю. 187 . 231
Бѣляевъ, П. П. . . 175
Бѣляковъ, П. Ф. 218
Бѣляковъ, М. В. 140, 173
Бѣляковъ, Н. И. . 112
Бѣльскій, П. . . . 228
Бѣльскій, А. Н. . . 159
Бѣльченко, Д. М. . 150
Бялоблоцкій, Я. И. 143
Бялоблоцкая, С. С. 143
Бялозоръ, А . . . 184
Бялковскій, С. И. . 175
Бялыницкій-Бируля, А. К. 178

## В

Вагабовъ К. М. . . 113
Ваганенко, А К. . 169

Вагнеръ, Г. Л. . . 143
Важева, Н. В. . . 259
Ражевъ, Н. В. . . 249
Важевъ, В. А. . . 259
Вакре, Э. А. Э. . . 178
Вакре, Э. Э. . . . 162
Раксовъ, Э. М. . . 161
Вакуленко, Н. А. . 122
Вакуленко, А. М. . 226
Ракуленко, Т. С. 226
Вакулинъ, К. Я. . 143
Вакулинъ, Я. Д. 267
Ракулина, Е. М. . 258
Вокуловъ, С. П. . 113
Валери, Л. . . . . 117
Валицкій, Я. И. . . 133
Валковскій, Н. Н. 140, 160
Валукъ, В. А. . . . 166
Вальдманъ, А. Г. 165
Вальдейронъ, В. Ѳ 195
Валькевичъ, В. А. 112
Ванденко, Н. Н. . . 194
Вановскій, А. А. . 155
Варагушинъ, В. М. 205
Варакоисъ, И. Х. . 179
Варваровъ Н. С. . 243
Варданянъ, А. В. . 203
Вареца, С. Ф. . . . 246
Варецкяя, Л. Д. . . 197
Варвинскій. Н. И. . 152
Варганикъ, Г. І. . 197
Вареникъ, Е. К. . 196
Варламовъ, К. З. 196, 210
Варнеке, . . . . . 116
Вортановъ, М. П. 143
Вартапетовъ, А. Н. 134, 175, 210
Варченко, А. Ф. . 255
Варченко, Н. П. . 255
Варшавскій . . . . 271
Варюта Д. И. . . 148
Васенко Г. Т. . . . 225
Василенко В. Н. . . 146
Василенко, И. И. . 191
Василенко, Л. Г. . 243
Василенко, П. П. . 263
Василенко, Т. Е. . 235
Василенко, М. С. . 243
Васильевъ, Н. Е. . 143
Васильевъ, Г. П. . 161
Васильевъ, А. А. . 148
Васильевъ, Н. . . . 184





Стр.

Васильевъ, В. Е. 114
Васильевъ, П. П. . 146
Васильевъ, В. М. 114
Васильевъ, Н. Л. 253
Васильевъ, Г. П. . 176
Васильевъ, А. С. . 184
Васильева, Л. И. . 205
Васильевъ, Г. П. . 181
Васильевъ, М. Н. . 162
Васильевъ, И. К. . 115
Васильевъ, К. А. . 158
Васильевъ, С. Г. . 259
Васильевъ, . . . 211
Васильева, Е. Ф. . 204
Васильева, Л. Г. . 245
Васильевъ, М. Г. . 143
Васильева, В. И. . 198
Васильченко, Ѳ. П. 233
Васильченко, М. К. 254
Васильченко, П. С. 123
Васильченко, А. П. 254
Васканъ И. С. . . 238
Васкаковъ, А. Н. . 155
Васинъ П. П. . . . 140
Васонцовъ, А. П . 249
Васьхова, А. И. . . 196
Васьховъ, В. Г. . 217
Васьховъ, А. Ф. . 128
Васьковъ И. А. . . 228
Васьковъ, Г. К . 244
Вайнеръ, Ф Д. . . 160, 180
Вахтинъ, И Г. . 224
Ващетко, П. М . 215
Вахтель, А. И. . . 159
Ваццанъ, К . 117
Ващенко, О. Н. . 199
Введенскій Г. П. . 243
Введенскій, П. И. . 156
Введенскій Н П. . 180
Введенская, М В . 273
Ведерниковъ, М. Д 112
Ведерникова, Н А. 204
Ведмеденко, З Я. . 260
Векслеръ, В. . . . 141
Векшинъ, В П. . . 258
Великій Князь С. М. 225
Великосельскій К. В. 171
Величко, . . . . . 212
Величко, И П. . . 241
Велинова, Е. Н. . . 220
Венгеринъ, М. О. . 204

Стр.

Венделовскій, А. Ф. 161
Венординъ, И. К. . . 158
Веприцкій, А. Г. . 168
Вербицкій, Г. С. . . 162
Вербицкая, В. . . . 238
Вербичева З. Н. . . 173
Вербичевъ. М. М. 160
Вербовъ, А. М. . . 114
Вергунъ. М. Т. . . 216
Вергунъ, А. Н. . . 260
Вергунъ, . . . . 211
Вердлюнеръ, А. И. . 181
Верзунъ, Д И. . 139
Вересотскій, В. А. . 155
Верченко, А. Т. . . 164
Верещака, 206, 123
Верещака, Е. І . . 257
Верещака, С. І. . . 260
Верещака А. И. . 249
Верещака, А Д. . . 258
Верещака, Н. О. . . 221
Веригинъ, И. П. . 157
Веригинъ, Ф. Н. . 180
Верижскій, Д 184, 253
Верижскій. А 190, 253
Верицоца, П. И. . . 248
Вертелейскій. М. А. 163
Вертоградская, Л. К. 229
Вертъ, О. А. . . . 181
Верицоца, Е. И. . . 257
Вершилло, С. С. . . 133
Верхсвскій, М. Н. 191
Верховцевъ В. А. . 219
Верховцевъ, Г. С. . 237
Верченко В. А. . . 115
Вейбертъ, . . . . 210
Вейбертъ, И. П. . . 191
Веселова, П. Н. . 352
Веселовъ, А. 184, 227, 242
Веселовъ, Н. . . . 186
Веселовзоровъ Б. П. 115
Веселовзоровъ М. Н. 113
Веселовскій Н. И . 142, 171
Вестерникъ, П. П. 170
Вейденбаумъ, Е. Г. 111, 113
Вейландъ, А. В. . . 166
Виденко М. М, . . 221
Вигильянскій, В. Я. 166
Видеманъ, Е. В. . . 199

Стр.

Видрихъ, А. П. . . 159
Визировъ, И. І. . . 115
Виксне, П. М. . . 168
Викторовъ. Г. Н. . 181
Викторовъ, А. Л. . 259
Виликъ. Н. И. . . 194
Виллобей-Смиттъ, Ф. 116
Вильга, А. Ф. 133, 113
Вильде Э. А. . . . 202
Вильковская, Е Ѳ 248
Вильратъ, А. Н. . 157
Винарскій, Л. Л. . 177
Винда, В. И. . . 134
Винда, В. . . . . 118
Винниковъ, Н. К. 203, 208
Винникъ, К И. . 257, 165
Винниковъ К. 188, 247
Винниковъ, В. Г. . 154
Винниковъ, М. . 234
Винниковъ, К. 189, 262
Винниковъ, К Г. . 198
Виноградовъ, В. И. 129
Виноградовъ, В. 253, 265
Виноградовъ, З. А. 149
Виноградовъ, П. И. 166
Виноградовъ, А. В. 218
Виноградовъ, И. Н. 212
Виноградова, З. С. 253
Виноградова, . . . 212
Виноградовъ, . . 253
Виноградовъ, Г. П. 182
Виноградовъ, Г. А. 200
Виноградовъ, Н. 231, 263
Виноградовъ, . . . 213
Виноградовъ, А. Н. 161
Виноградовъ, С В. 125
Виноградовъ, Н. К. 126
Виноградовъ, В. П. 152
Виноградовъ, С. К. . 204
Виноградовъ, А. Н. . 255
Виноградовъ, К. 184, 242
Виноградовъ, А. . . 187
Виноградовъ, М. С. 165
Виноградовъ, А. В. 219
Виноградовъ, Г. . . 183
Виноградовъ, К. . . 243
Виноградскій, А. М. 132, 209
Виноградскій, К. А. 200
Винокуровъ, З. И. . 130

Стр.

Винокуровъ, Ѳ. М. . 233
Висѣвскій, І. 187, 273, 275
Вислова, Е. А. . . 246
Витенко, Т. А. . . 147
Витковскій, Н. И. 158, 201, 175
Вихлянцевъ, Н. І. . 121
Вихлянцевъ, І. С. . 121
Вихревъ, П. В. . . 113
Вихтенко, В. З. . . 225
Вишевъ, М. П. . . 232
Вишневскій, Л. 186, 228
Вишнякова, А. В. . 260
Віардо, Е. А. . . . 243
Владимирская, С. А. 254
Владимирскій, В. Ф. 199
Владимирскій, А. П. 155
Владимирскій, А. К. 254
Владимировъ, А. В. 115
Владимировъ, В. И. 145
Владимировъ, М. Р. 158
Владыченскій, А. П. 125, 141
Влазѣева, В. А. . . 234
Власенко, Г. Д. . . 231
Власенко, Д. А. . . 152
Власовъ, В. . . . . 187
Власовъ, А. Я. . . 164
Власовъ, В. П. . . 123
Власова, К. С. . . 197
Власовъ, А. Г. . . 157
Власовъ, А. . 231, 232
Власовъ, Т. І. . . 143
Власовъ, Н. Е. . . 257
Власьяновичъ, И. І. 157
Влесковъ, Ф. А. . . 151
Воевода . . . . . 211
Водинская, Е. П. . 387
Водопѣтовъ, Н. 259, 184
Водопьяновъ, Л. А. 163
Водопьяновъ, Л. Ф. 178
Воздвиженскій, А. С. 205
Вознесенскій, Н. И. 267
Вознесенскій, Н. . 189
Воинова, Е. П. . . 257
Воиновъ, В. . . . 190
Воиновъ, А. 260, 104, 189
Воиновъ, Г. . . 186, 226
Воиновъ, Е. П. . . 390
Волгинъ, В. . 187, 255
Воликъ, В. Г. . 194, 140

Стр.

Воликъ, С. И. . . . 199
Воликовъ, И. Ф. . . 250
Волкобинская, О. . 221
Волковъ, А. Д. . . 112
Волковенко, А. Д. . 252
Волковъ, И. В. . . 230
Волковъ, И. И. . . 222
Волковъ, З. О. . . 249
Волковъ, Д. Ф. . . 181
Волковъ, А. В. . . 114
Волковскій, А. М. 141, 191
Волковскій, А. М. . 125
Волкодавъ, А. С. . 252
Волкодавъ, А. В. . 265
Волкорѣзъ, М. А. . 257
Волкорѣзъ, В. А. . 223
Волликъ, В. Г. . 160, 169
Волобуевъ, И. . . . 228
Волобуева, Н. И. . 231
Волобуевъ, И. С. . 197
Волобуевъ, Р. П. . 182
Волобуевъ, В. П. . 197
Волобуева, И. Я. . 232
Волобуевъ . . . . 212
Воловикъ, П. И. . . 160
Воловодова, М. М. . 197
Воловская, В. А. . 243
Володзько, Е. Г. 130, 137
Володзько, П. А. . . 164
Володзько, Л. А. . 196
Володкевичъ, И. И. . 114
Волченко, Н. Г. . . 150
Волошинъ, Г. Ф. . 200
Волошинъ, К. Е. . 132, 174, 180
Волошинъ . . . . 123
Волошинъ, М. И. . 258
Волошинъ, И. В. . 264
Волошинъ . . . . 124
Волошинъ, С. . . . 258
Волошина, Е. Ф. . 258
Волошинъ, А. Н. . 143
Волоцкій, Н. А. 184, 211
Волошко, С. Е. . . 252
Волощукъ, П. Н. . 222
Вольскій, М. М. . . 180
Вольныхъ, С. Ѳ. . 227
Вольховскій, Ф. Х. . 245
Вольховская, А. К. . 244
Вольфъ, Н. Э. . . . 115
Волынка, Ѳ. С. . . 256
Волонскій, А. А. . . 116

Стр.

Вонаршенко, П. С. . 221
Вондаловскій, К. Я. . 151
Вонсовскій, А. М. . 162
Воробьевъ, С. И. . 205
Воробьевъ, Н. . 185, 244
Воробьевъ, Н. Д. . 143
Воровакъ, А. А. . . 222
Воронинъ, А. С. . 168
Воронинъ, В. И. . . 254
Вороникова, Ф. К. . 173
Воронина, А. И. . . 254
Воронинъ, П. Е. . . 152
Воронинъ, С. А. . 249
Воронинъ, А. І. . . 149
Вороновъ, И. А. . . 248
Вороновъ, Г. Г. . . 262
Воронова, М. М. . . 262
Вороновъ, Н. И. . . 168
Воронова, Л. В. . . 248
Вороновскій, Н. С. 152
Воронкова, Д. Ф. . 219
Воронковъ, М. П. . 212
Воронковъ, Н. А. . 142
Воронцова-Дашкова графиня . . 244
Ворониновъ . . . . 213
Воронинова . . . . 213
Воропаева, А. Г. . 244
Воропаевъ . . . . 124
Воропаевъ, П. С. . 267
Воротынцевъ . . . 178
Ворохининъ, С. Н. . 112
Воскобойниковъ, Н. 188, 248
Воскресенская, В. И. 200
Роскресенскій, С. И. 136
Воскресенскій, И. Н. 158
Воскресенская, Л. И. 209
Воскресенскій. М. П. 132, 133, 172 183 194, 200, 209
Воскресенскій, И. И 129
Вострый, Б. Б . . 132
Востриковъ, А. А. . 264
Вострикова, Н. Н. . 364
Войткевичъ, С. П. . 179
Войткевичъ, А. А. . 112
Войтовъ, В. И. . . 121
Войновскій-Кригеръ Э. Б. 176
Вощининъ, В. А. . 177
Вржещъ, В. Н. . . 160





Стр.

Вреблевскій Ю. Д. 159
Вуйцикъ, Р. К. . . 201
Выржиковскій. П. Р. А. 152
Выродова, Н. Л. . 228
Выродова. В. . . 225
Выродова О. Я. . 228
Выродовъ, Л. З. . 228
Вютерихъ, Г. А. 140, 141
Вьюнниковъ М. И. 123
Выржиковскій. Р. А. 127
Высоцкій, А. А. . 257
Высоцкая, Е. П. . 257
Высоцкій, В. С. . 115
Высоцкій, П. П. . 159
Высочина. Ф. И. . 168
Высочинъ, И. М. . 159
Вихельскій, Д. И. . 160
Вышемирскій Ю. К. 202
Вышемирская О. С. 198
Вышенскій. И. Г. 177
Вышнацкій. М. С. . 178
Вѣдибѣда. П. П. . 170
Вѣйтанникъ. Т. М. 152
Вѣнецкая. В. И. . 243
Вѣтеръ, М. А. . . 220
Вѣткова, Л. И. . . 237
Вѣтковъ, А. С. . . 237
Вѣтровъ П. Ф. . . 145
Вѣшковъ. А. С. . 236
Рилкинъ. А. Ц. . 193
Вѣтренниковъ, Г. Г. 231

## Г.

Гаасъ, П. Я. . . 126
Гавва, Т. С. 122, 135
Гаврикъ, С. А. . . 246
Гаврикъ, Н. Д. . . 246
Гавриленко А. Н. 169
Гавриловъ П . . 253
Гавриловъ К. И. . 238
Гавриловъ. П. П. . 255
Гавриловъ. С. Л. . 199
Гавриловъ. Б. В . 204
Гавриловъ. Н. А. 180. 181
Гавриловъ. А. И. . 259
Гавриловъ. М. Ф. 167
Гавриловъ. С. Ф . 156
Гаврилецъ И. А 356. 230
Гаврильцевъ. А Д. 239

Стр.

Гаврильцевъ. Д. И. 168
Гаврильченко. . . 270
Гавришъ. Ф. А. . 253
Гавріелянцъ Р. Б. 191. 195
Гаврюшко. В. Е. . 159
Гагкаевъ. Г. І. . . 161
Гагкаевъ. І. М. . . 238
Гагкаева. Е. І. 237, 240
Гагкаева, Н. П. . 197
Гаекаева. А. М. и И. М. 238
Гугаевъ, Ш. И. . . 239
Гадзяцкій. М. Х. . 179
Гаденко, К. П. . . 140. 162 172. 175
Гаевскій, Е. Н. . . 120
Гаевскій. А. . 188. 259
Гаевскій, В. . 189. 256
Гаденко. К. П. . . 120
Гадзановъ К. Е. 178. 238
Гадзанова. Е. І. . 247
Газдановъ, Н. Д. . 119
Газдановъ, . . . 212
Газенбушъ. К. 129, 141
Газенко, А. К. . . 142
Гаккель. М. П. . . 111
Галанъ. Н. Н. . 220
Галаджеевъ. А. С. 205
Галакъ, М, Ф. . . 196
Галакъ. Н. А. . . 191
Галанинъ, И. И . 144
Галле Алисъ Ф. . 159
Галичій А. И. . . 165
Галицинскій, В. В. 115
Галкинъ. Г. И. . . 151
Галкинъ. И. С. . . 150
Галкинъ. А. М. . . 258
Галкина, А. С. . . 257
Галкинъ, И. Ф. . . 204
Галковскій, И. Л. . 149
Галушкина, Е Н. . 239
Галушко, М. К. . 260
Галушко. М. А. . . 140
Галушко . . . . 212
Галушко. В И. . . 120
Галушко, Н. В. . . 266
Галушко, П. М . 266
Гальченко, В. Г. . 243
Гальченко, Л. К. . 174
Галушко. И К . . 372
Гальцевъ, С. В. и Н. Г. 256

Стр.

Гальцевъ, И. В. . 259
Галько В. Е. . . . 220
Галли, Р. . . . . 117
Гамперъ, Л. В. . . 180
Ганжа, Е. А. . . 195
Ганицкій. И. Ф. И. 115
Ганнотъ, В. Р. . 154, 157. 172
Ганнущенко, В. Т. 348, 234
Ганнущенко, И. 215, 217
Гаприндашвили, А. А. 122. 136
Гапонъ, В. А. . . . 262
Гапоновъ, Ю. И. . 118
Гарбузъ, . . . . . 212
Гарбузъ, О. Г. . . 222
Гарбузъ, В. Г. . . 224
Гачкаева, А. М. и М. 238
Гарковскій, В. Ф. 222
Гарькуша. . . . . 212
Гарнага, И. Д. . . 254
Гаревой И. В. . 248
Гартманъ Г. . . . 124
Гасанъ. П. А . . 257
Гассанъ, Е. А. . . 195
Гарфъ, Н. К. . . . 163
Гайдашъ, С. П. . 214
Гайдаренко Н. В. 214
Гайдайчукъ, М. В. 258
Гайдайчукъ, И. П. 257
Гайтонъ, К. Ф. . . 209
Гензель. Л. Ф. . . 213
Генкъ, В. Р. . . . 191
Гелешвили, Г. В. 125, 141
Гельманъ, І. І. . . 223
Георгіевъ, Д. Г. . 142
Георгіевскій, И. С. 157
Георгобіани. К. И. 115
Георгобіани, Н. З. 192
Герасимовъ. С. В. 205
Герасимовъ, С. Л. 132
Герасименко, С. С. 166
Герасименко, С. В. 249
Герасименко, П. Я. 244
Герасимовъ, А. Ф. 139
Герасимовъ, В. Л. 156
Гераценко, А. А. . 170
Гербаневскій. И. М. 155
Германъ, С. П. . . 176
Германъ, В. И. . . 191
Геронтиди, С. И. . 234

Стр.

Геуасъ-Швели, С М. 231
Геуасъ-Швили, М. П. 233
Гершуни, Л. Е. . . 126
Гетало, Л. С. . . . 155
Гетенко, М. А. . . 199
Гетмановъ, Н. В. . 161
Гетманова, О. И . 173
Гетманенко, Е Е. 241
Гетманцевъ Т, Н. . 170
Гейманъ, Р. П. . . 214
Гейне, Э. Н. . . . 113
Гибертъ, Н. П. . . 230
Гильденбрандъ, Г. Г 116
Гильдуninъ К. П. 211
Гилевскій, И. К. . 217
Гиляровъ, А. А. . 152
Гинценбергъ, С. В. 125
Гинеевскій, В. К. . 192
196
Гительсонъ, А. Б. 167
Гинтеръ, С А. . . 157
Гинцбергъ, С. А. . 201
Гирсъ, М. М. . . . 116
Гринъ Г. Г. . . 224
Гирявой, В И . . 229
Глаголева, Е. Н. 222
Глатанчукъ, Г. Ѳ. 231
Глатанчукъ, И. Ѳ. 252
Гладилина, К. Н. 251
Говичъ, Г. М: . . 230
Гладкій, И. Е . 134
Гладкій, К. М. 153
Гладковъ, П. 187, 218
Гладкій, И. Т. 229
Гладковъ, П. . . . 217
Гладковъ. . . . . 212
Гладко-Сацкій, В. М. 179
Гладышевскій, А. 188, 223, 224, 260
Глазнекъ, Э. А. 124
Глазковъ, Н. Г. . . 247
Глазковъ, П. А. . . 226
Гласекъ, С. В. . . 113
Гласова, Е. . . . . 217
Гласовъ, М Я. . . 262
Глезеръ, Э. Э . 163
Гривенко, П. Н. . 136
Гливенко, Л. А. . 183
Гливенко, Н. . . . 188

Стр.

Гливенко Ѳ. К. . 252
Гливенко, Н. А. . 259
Гливенко, Ф. К. 183 256
Гриндеманъ, Ф. Г. 127
Глинскій, К. Е. . . 162
Глинскій Г. Е. . . 162
Глинская, Е. К. . . 232
Глинская, Н. А. . 199
Глинская, Л. Н. . 174
Гликбергъ, Г. А. . 127
Глоба, . . 122, 136
Глоба-Михайленко. Г. М 159
Гловацкій, Н. К. . 199
Глотовъ, А. И. . . 225
Глушкова, А. Е . 240
Глушко, Я. И. . . 242
Глушковъ, С. Г. . 240
Глушковъ, К. Г. . 250
Глущенко, . . . . 124
Глущенко, . . 212
Глушенко, М. И. 260
Глущенко, И. Е. . 255
Глущенко, И. И. . 260
Глѣбко, А. Л. . . . 224
Глѣбова, Т. А. . . 254
Гниловская, М. В. 223
Гноевой, Ѳ. Н. . . 153
Гноевой, М Н. . . 153
Гнитіевъ, В. Д. . 140. 141
Говичъ, Г: М . . 230
Говоровъ, А. Д. . . 156
Говоровъ, С. Л. . 191
Говорухинъ, А. И. 258
Говорушко, К. О. . 143
Гогинъ, В. И. . . 259
Годерзіевъ, В. Н. . 202
Годонушевъ, Н. Б. 238
Гожуленко, М. А. . 141
Годлевскій, М. А. . 115
Голдовскій, Е. Д. 126
Голева, М. П. . . 198
Голевина, К. П. . . 259
Голензовскій, Б. Д. 222
Голензовская, И. С. 223
Голензовскій, Н. . 188 258
Голлендеръ, С. Н. 144 167
Голинская, А. В. . 192

Стр.

Голинскій, Д. К. 275
Голинскій, Д. И. . 220
Голликъ, Т. К. . . 243
Голіонко, П. М. 149
Голій, В. І. . . 193
Головань, Г. С. . 159
Головань, Д. Ф . 119
Головачевъ, Н. П. . 153
Головащенко, А. П. 249
Головашкинъ, Н. П. 114
Головинъ, Г. В . 151
Головиновъ, А В. 218
Головина, М. П. . 215
Головиновъ, И. И. 224
Головинскій, Г. А. 260
Головкинъ, М. . . 184
Головкинъ, М. В. . 254
Головко К. Д. . . 131
Головко, З. М. . 245
Головко, Н. И. . 245
Головко, И. В. . 216
Головко, Г. А. . . 209
Головко, Н. И. . . 258
Головко, И. В. . . 221
Головко, К С. . . 258
Головня, Г. Е. 141, 210
Головко, Г. П. . . 225
Голодова, А. И. . . 249
Голодновъ, . . 213
Голодновъ, В. 184, 211
Голопалосовъ М. А. 150
Голосовъ К, . 183, 199
Голощапова, А. М. 199
Голоядь, . . . . . 211
Голофостъ, . . . 212
Гольбергъ, М. Н. 167
Голубъ, И. Г, . . . 263
Голубъ, В. В. . . . 124
Голубъ, А. П. . . 238
Голубъ, Н. Г. . . . 262
Голубъ, Ф. С. . . . 250
Голубъ, П. Г. . . . 219
Голубъ, Т. Н. . . 220
Голубъ, А. И. . . 202
Голубовъ, М. Н. . . 240
Голубовъ, И. И. . . 142
Голубовскій, Г. М. . 143
Голубинцевъ, Н. П. 178
Голубцовъ, В. 189, 217
Голубинскій, В. 189, 236, 193





Стр.

Голубинскій, Г. И. . 121 174
Голубинская, Н. Г. 236
Голяховская, . . 121
Голяховская, З. В. . 193
Гомонюкъ, К. К. . 132
Гомоюнова, Н. П. . 246
Гонская, А И. . 255
Генчаревская, В. А. 198
Гончаровъ, П. . . . 213
Гончаръ, Д. П. . 251
Горчаровъ, М. Я. 115
Гончаровъ, Ф. В. . 153
Гончаръ, И. . . 206
Гончаровъ, Д. И. . 228
Гончаровъ П. Ф. . 201
Гончарова, К. П. . 228
Гончаровъ, П. М. . 163
Гоптаревъ, . . . . 211
Гоптаревъ А. А. . 220
Гоптарева, К. И. . 220
Горафановъ, Г. А. 135
Горбаконь, В. В. . 194
Горбаневъ, П. А . 211
Горбань, М. Т. . . 245
Горбатая П. Н. . . 244
Горбатенко, В. Я. . 241
Горбатенко, Г. Н. . 247
Горбатова, З. М. . 194
Горбатова, К. М. 194
Горбатова, К. А. . 249
Горбатюкъ, Н. Д. 250
Горбачъ, А. Н. . . 247
Горбачевъ, К. А. 114
Горбачевъ, И. Н. . 228
Горбачева, Ю. И. . 202
Горбиковъ, А. С. . 129
Горбиковъ, П. А. . 153
Горбова, А. Т. . 263
Горбъ, Г. И. . 121, 263
Горбъ, М. Ѳ. . . . 223
Горбъ, Ѳ. М. . . 222
Горбовская, М. Л. . 227
Горбуновъ, Н. А. . 196
Горбунова, К. П. . 197
Горбунова-Сатарова, К. В. 126
Горбушинъ, И. В. . 226
Горбушина, А. Д. . 226
Горбушика, А. В. . 226
Горбовскій, . . . . 123
Гордіенко, И. . . . 189

Стр.

Гордіенко, И. И. . 247
Гордіенко П Я . . 152
Гордіенко, И. 184, 241
Гордіенко, И. К. . . 234
Гордіенко, Г. И. . . 206
Горденко, Г. И. . . 225
Горишняя М. . . 254
Горкунъ, К. М. . . 231
Горный, А Е. . . 220
Горловъ, А І. . . 156
Гормина, Е. С . . 197
Горній, . . . . 213
Городенскій, А. А. . 154
Городецкій, Б М. . 134 140 266, 171, 172, 176, 100 194
Городецкій И. Х 126
Городецкая А. А. . 176
Гороховъ, М. Г. . . 144
Горскинъ, К. . . . 224
Горскій Ч. О. . . . 206
Горскій В. Д. . . . 220
Горскій, І. К. . . . 194
Горчаковъ В. К. . . 155
Горчаковъ, И. В. . 132 140, 161, 165, 168, 174, 209, 210
Горчакъ, Ѳ. К. . . 193
Горуновичъ, И. Я. . 156
Горшковь, А. С. . 225
Горюнъ, Г. И. . . . 161
Горычъ, Г. И . 186, 236
Горычъ, Г. І. . . . 237
Горычъ, В. Н. . . . 237
Горяинова П. И. . . 255
Горячева, У. О. . . 227
Горячевъ. А. А. . . 210
Горяменскій, П. С. 253
Гофманъ, В. А. . . 193
Гофманъ, Г. О. . . 266
Гофманъ, С. Ѳ. . . 114
Гоффъ, Г. Г. . . . 182
Гоцуцъ, П. Р. . . . 142
Гостевъ, С. Н. . . 125
Готскій-Даниловичъ, В. С. 168 239
Гочіяевъ, Х. М. 152
Грабарь, А. И. . . 151
Грабенко, С. И. . . 152
Грамматикаки, Н. М. 152
Грамматикопуло, Д. О. 168

Стр.

Грамматикопуло, Э. Г. 132
Грандилевскій, Н. . 187, 264
Гранниковъ, С. А . 185, 232, 233
Граше, И. І. . . . 201
Графовъ, В, Г. . 248
Графовъ, В. Я. 119, 172
Графовъ, В. Г. . . 376
Графввъ, В. . . . 185
Гребенникова, Х. . 259
Гребенниковъ, Н. А. 256
Гребенникова, М. И. 250
Гребенникъ, М. Н. 254
Гребенскій, Л. Э. . 249
Греве, В. В. . . . 179
Гревцева, А, В. . . 217
Григоровичъ, В. В. 141
Грековъ, А, М. . . 158
Грековъ, . . . . 204
Грекъ, А. А. . . . 265
Времяченскій, И. Д. 183
Гремяченская, Л. И. 200
Гремяченская, З. И. 213
Гремяченскій, Г. 186, 228
Гремяченскій, М. А. 219
Гремяченскій. М. . 187
Гретцингеръ, М. Я. . 194
Гречанюкъ, З. М. . . 149
Гречкинъ, А' . . . 235
Гречкинъ. В. Н. . . 225
Гречкинъ, П. Н. 249
Гречкинъ, П. И. . 222
Гречишкинъ, А. І. 248
Гречешкинъ, С М. 209
Гречишкинъ, А. С. 150
Гречишкинъ, А И. 232
Грибановская, Ю. П. 195
Грибановскій, А. П. 194
Грибовъ, К. Р. . . 232
Грибова, А. В. . . 233
Григоръ, Н. И· . . 152
Григорова, Л. Б. . 215
Григоренковъ, Т. И 221
Григоровъ, С. И· . 222
Григоровъ, И. И. 134
Григорьевъ. В. Г. . 168
Григорьева, А. И. . 197
Григорьевъ, Н. П. 181
Григорьевъ. К. Р. 146
Григорьевъ В. Ф. . 141

Стр:

Григорьевъ, П. Г. . 143
Григорьевъ Е. Н. . 216
Григорьевъ, Н Н 116
Григорьевскій А. Т 251
Григорьевскій, М. 185, 211, 245
Григоровичъ, З. А. 241
Григоровичъ, С. И. 148
Григоровичъ Н. П 217
Григорьянцъ, Н. А. 202
Григоповъ, Л. А. . 118
Гридасовъ, К. Е. . 169
Гридчинъ, А. И. . 227
Гринбергъ, И. И. . 126
Гринбергъ, П, И. 146
Гриндюкъ, М. Ф . 167
Гринь, . . . . 124
Гринь, А. Д. . . . 255
Гриннчкова, А. С. 244
Гринкевичъ, А У. 179
Гринькова, Д. К. . 245
Гринько, А. И . . 252
Гриньчо, А. П. . . 141
Гринько, В А. . . 144
Гриппасъ, И. Г. . 140
Гриппасъ, М. И . 220
Гриппасъ, Я. И. . 223
Гришаковъ, Г. П. . 131
Гришинъ . . . . . 213
Гришко В. Ф. . . 147
Гриньковъ, Н. С. . 147
Грицай. Т. П. . . 216
Грицай, М. И. . . 140
Гриценко, И. С. 249
Гришенковъ, Ф В. 150
Гриценко, А. И. . 206
Гриценко, М. Г. . 251
Гриценко. В. . 186, 230
Гришай, П. А. . 237
Гришко. Г. М. . . 241
Грищенко, П. . . . 187
Грищенко, К. П. . 152
Грищенко, В. П. . 152
Гришко, М. Н. . . 241
Гришко. Н. Д. . . 241
Гришнина. А. Л. . 245
Гробисъ, М. Г. . . 133
Грозъ, А. Г. . . . 257
Грозъ, Я. Г. . . . 257
Громаковъ А. П. . 261
Гроницкій, С. Н. . 192
Грохольскій, Р. Ф. 111

Стр.

Груза, К. Р. . . . 179
Груздова, Ю. Я. . 221
Грузсоевичъ Нечай Н. А. . . . 126
Грузва, М. А. . . 238
Грузинскій, П. А. 111
Грушинъ, М. И. . 240
Грюмбергъ І. О. . 121
Грюнманъ, Ф. И. . 116
Грязновъ Н И. . 125
Губаревъ. А. Я. . 215
Губаревъ, Л. Э. . 157
Губаревъ. А. Я. . 196 209, 216
Губаревскій, С. . . 184
Губа, Ѳ. П. . . . 221
Губа М. В. . . . 254
Губановъ, А. В. . 115
Губановъ, И. Г. . 206
Губинъ, Е Н. . . 119
Губчинъ В. В. . . 178
Гудвилъ, В В, . 155
Гудзь Д. Н. . . 161
Гузикъ. Е. Г. . . 255
Гузь, О. И. . . . 244
Гудима, С. Н. . . 141
Гудзикъ, Е. С. . 169
Гудышъ Я. . . . 216
Гуковъ, В А. . . 261
Гуковъ Н. М. . . 218
Гуковъ, А. М. . . 262
Гуковъ, П. М. . . 263
Гуковъ. М. П. . . 263
Гулькевичъ. А. К. 220
Гульченко, Ф. С. . 142
Гульченко, В. Г. 256
Гулая, М. Н. . . 266
Гулый, Е. И. . . 263
Гумеля, Л. Я. . . 167
Гуньченко, И. Г. . 263
Гуньченко, Г. Л. . 140
Гура. Е. Д. . . . 224
Гурбичъ, Ф. П. . . 131
Гуренко, Н. С. . . 228
Гуренко, Н. М. . . 237
Гурьіева, П. . . . 223
Гуріели, В. Л. . . 111
Гуренко, В. А. . . 236
Гуринъ, . . . . 212
Гуро. А. Д. . . . 205
Гуріевъ, . . . . 210
Гурко. И. Р. . . . 114

Стр.

Гурьіевъ, К. А. . 223
Гурскій. М. Н. . . 143
Гурскій, М. Ѳ. . . 191
Гурскій. И. В. . . 180
Гурскій, В. Э. . . 130
Гурскій, Н. Б. . . 122
Гуртовая, М. А. . 238
Гурчинъ, О. И. . . 111
Гусевъ, В. С. . . 168
Гусевъ, І. . . 185, 242
Гусевъ. М. В. . . 136
Гусевъ, А. П. . . 245
Гусевъ. А. Т. 203, 208
Гусельниковъ. Ѳ. 190, 252, 254
Гусникъ, В. К . . 182
Гутневъ, Г. М. . . 251
Гуторъ М. Г. . . . 243
Гуторь, А. И. . 243
Гуцъ, Е. А. . . . 235

Д.

Дабаховъ, М. С . 132
Дабижа, А. М. . 116
Давиденко З. В. . 119
Давиденко П. А. 161
Давиденко, Г. И. 246
Давиденко, А. Я. 256
Давидовъ, М. Т. 225
Давыдовъ, Ф. М. . 162
Давыдовичъ, В. Е. 129. 132. 209
Давыдова, . . . 211
Давыдова, В. М. . 175
Давыдова, М. И. . 250
Давыдова, К. Д. . 225
Давыдовъ. А. П. . 226
Даканозовъ, И. М. . 115
Далдабановъ, И. К. 168
Далласъ, И. Н. . . 167
Дамаскинъ, Л. Н . 158
Дандуровъ, Д. С. . . 161
Данилевичъ, И. С. . 177
Даниленко, Н. В. . 220
Даниленко, А. Д. . . 161
Даниленко, У. Ѳ. . . 233
Даниловъ, П. Д. . . 221
Даниловъ, А. К. . . 151
Данилова, Е. А. . . 226
Данилова, Е. С. . . 226
Даниловъ, И. А. . . 226
Данилова, Н. П. . . 227
Данилова, Е. Г. . . 204





Стр.

Даниловъ, П. В. . . 261
Даниловъ, Н. Н. . . 165
Даниловъ, І. Д. . . 145
Даниловъ, С. П. . . 226
Даниловъ, И. А. . . 212
Даниловичъ, П. М. . 127
Даниловскій, Г. Е. . 183, 189
Данилевскій, Н. Н. 172, 133, 150
Данилевская, Л. А. 214
Данилевскій, А. . . 186
Данилевскій, Г. . . 184
Данилевскій, А. Г. . 192
Данилевскій, А. И. 166
Данилевскій, А. Г. 197
Данилевская, Л. А. 215
Данилейко, В. К. . 141
Данченко, М. И. . . 257
Данько, О. П. . . . 192
Данько, П. С. . . . 161
Данько, А. Г. . . . 163
Данько . . . . . 212
Данькіевъ, Д. А. . 115
Дармива, М. Ф. . . 239
Дармостукъ, О. В. . 197
Дармостукъ, И. Д. . 193
Даховъ . . . . . 195
Даценко, И. К. . . 258
Даценко, П. Б. . . 169
Дацко, К. К. . . . 216
Двораковскій, М. В. 182
Деасамидзе, А. А. . 234
Де-Бове . . . . . 117
Девяткинъ, В. Я. . 137
Дегтяревъ, В. Е. . 225
Дегтяревъ, В. . . . 184
Дегтярева, Н. П. . 124
Дегтяревъ, И. . . . 247
Дегтяревъ, В. А. . 165
Дегтяревъ, А. В. . 153
Дегтярь . . . . . 123
Деденевъ, В. П. . . 196
Де-Кортансъ, А. . . 117
Де-Лакуръ, Г. А. . 158
Делицынъ, П. . . . 185
Делицынъ, П. А. . 341
Дементьевъ, П. П. . 113
Дементьева, А. І. . 195
Дементьевъ, Л. А. . 194
Дементьевъ, П. 186, 230
Дементьевъ, Ѳ. Н. . 141

Стр.

Деменко, Е. Г. . . 155
Демиденко, М. И. . 252
Демиденко, А. Д. 198, 234
Демиденко, Н. Н. . 144, 234
Демиденко, П. Д. . 221
Демиденко, М. Е. . 225
Демиденко . . . . 212
Демина, И. Г. . . . 223
Демина, Н. Б. . . 252
Деминъ, В. Г. . 222, 252
Де-Моркуръ, П. П. . 116
Демченко, С. П. . . 168
Гемченко, И. К. . . 221
Демяникъ, Е. Г. . . 164
Демьяновъ, Т. . . . 187
Демьяновъ, Ф. М. . 244
Дешьяновъ, Г. С. . 124, 137
Демьяновъ, Л. Н. . 134
Демяникъ, К. В. . . 131
Демяникъ, В. Я. . . 131
Демулица, М. И. . . 242
Денисенко, И. В. . 157
Денвсовъ, А. Д. . . 211
Денисова, А. П. . . 257
Денисовъ, Ф. Ф. . . 160
Денисова, А. Д. . . 254
Денисовъ, А. Н. . . 184
Денисова, А. Д. . . 225
Денисовъ . . . . . 213
Денисовъ, С. Г. . . 257
Денисовъ, А. Д. . . 253
Денисовъ, П. . 124, 245
Дедишова-Долгова, Д. В. . . 174
Дергачъ, Я. С. . . 114
Деревлевъ, А. А. . 221
Деревлевъ, А. Ф. . 221
Деревлевъ, И. М. . 141, 169, 175
. . . . . 211
Деревлева . . . . 220
Деревлевъ . . . . 227
Деревлевъ, В. Ф. . 230
Деревлева, С. Ф. . 258
Деревянко, И. И. . 218
Деревянко, П. М. . 185
Деревщиковъ, А. . 237
Державина, Е. Н. . 236
Державинъ, Д. А. . 113
Державинъ, Д. Г. . 191
Деримъ-Оглу, Л. В. 191

Стр.

Деримъ-Оглу, К. М. 144
Деркачевъ, А. Г. . 169
Деркаченко, А. П. . 242
Деркаченко, Е. П. . 242
Деркачевко, І. . 185, 247
Деркачъ, Е. Г. 215, 216, 217
Деркунскій, Е. Е. . 219
Дерниловичъ, Н. М. 156
Деспотули, И. К. . 183
Десятниченко, В. И. 113
Дешеваго, К. З. . . 113
Дейбель, С. И. 116, 177
Дейнекинъ, М. Д. . 239
Дейниковскій, Ф. Ф. 240
Дейниковскій, Ѳ. З. 183, 186, 206, 209
Джагуповъ, І. И. . 132
Джапаридзе, В. С. . 151
Джарджумановъ, И. Н. 149
Джемарджидзе, В А. 155
Джемарджидзе, И. В. 234
Джемаджидзе Е. В. 234
Джемарджидзе, Г. Н. 242
Джемала, В С. 241
Джехадзе, Г. К. . . 164
Джегиль Т. Ф. . . 255
Джигирь. О. П. . . 200
Джигиль, М. Я. . 255
Джигирь. А. . 184, 255
Джидзіешвили, А Н. 252
Джинорія. Г. Т. . 149
Джегули. . . . 211
Джумайло, Т. П. . 254
Джунковскій, Н. Ф. 111, 113
Дзасохова. М. В. 231
Дзасоховъ. А. И. 233
Дземешевичъ. А. И. 203
Дземьяновичъ, І. А. 158, 164
Дзюба, Б. Д. . . . 197
Дзюбко, . . . . 123
Діаконовъ, І. . . . 188
Диброва. К. Т. . . 159
Дивногорскій. П. И. 155
Диденко Е. Л. . . 199
Диденко, Е. Т. . 247
Дидыкъ, П. Г. . . 243
Дидрихсонъ, Н. Г. 133

Стр.

Дикаленко, Л. А. 212
Дикій, А. Ф. . . . 162
Дикій .Ф М. . . . 120
Дикій, Г. Д. . . . 232
Дикій, Г. В. . . . 149
Дикдовскій, А. А. 209
Дикевичъ, М. С. . 225
Дитерихсъ, І. К. . 114
Дицманъ, И. Н. . 140. 144, 162. 168. 173. 182.
Дицманъ, И. І. 195, 208
Дичко, М. Р. . . . 256
Дмитріевскій, Л. 164, 188
Дмитріевскій, П В. 201
Дмитренко, И. И. 134
Дмитріевъ, С. . . . 186
Дмитріевъ, А. М. . 201
Дмитріевъ, Н. Г. . 187
Дмитріевъ, А. А. . 154
Дмитріева, М. П. . 217
Дмитріева. Е. А. . 232
Дмитріевъ, Г. . . 262
Дмитріева, Н. Г. . 124
Дмитріевъ, Ѳ. С. . 201
Дмитріевъ, С. С . 256
Дмитріевъ, Г. С. . 156
Дмитріевъ, П. 183, 185
Дмитріева, А. А. . 241
Дмитріевъ, Я. 185, 236
Дмитріевъ, И. Ф. . 238
Дмитріева, Н. К. . 256
Дмитріевъ. Я. Г. . 235
Дмитріенко, Т. К. 219
Добатовкинъ, Г. А. 206
Добрикова. С. Т. . 231
Добробаба. И. Т. 244
Добровъ, С. М. . . 123
Добровъ, Г. Ѳ. 157
Добровольскій. М.Г. 202
Добрыжьскій, С. А. 204
Добровольская, А.Н. 247
Добровольскій, А. . 187
Добровольскій, Н. 184, 259
Добровольскій. Г. 185. 238
Доброскокъ. Г. В. 141 120
Доброславинъ, В. А. 114
Доброславинъ. Б. Я. 114
Доброхотовъ. Е. А. 158

Стр.

Довгаль, Я. Я. . 228
Довгило, С. И. . 178
Довльниковъ, С. Н. 139
Долгаль, Н. Ф. . . 256
Долгова, Е. Г. 123, 209
Долговъ, И. В. . . 225
Долгова, А. П. . . 151
Долгополовъ, С. И 140
Долгополовъ, В. М. 115, 166
Долгополовъ, Н. С. 126
Долгополовъ, Б. С. 145
Долгополовъ, М. П. 263
Долгополовъ, Б. И. 116
Долгополовъ. Д. С. 213
Долгорукова, М. П. 194
Долининъ, К. К. . 170
Дорошенко, Ф. М. 136
Долинскій, Н. Н. . 243
Долинскій, В. А. 165, 166
Долинская, Н. Н. . 242
Долинская, . . . 211
Должанскій М. В. 161
Долженко, Г. М. . 195
Долинъ, П. П. . 141
Долубекова, Е. И. 208
Долто, И. И. . . . 155
Доманская, Н. С. . 258
Домаевъ, П. Г. . . 144
Домбровскій, Ч. К. 170
Домбровская, Е Н. 199
Домбровская, О. І. 194
Домерщиковъ, П. М. 112
Домонтовичъ, Н. Я. 193
Домонтовичъ, Н. И. 143
Доморацкая, В. І. . 217
Донецкій, А. . 189, 199
Донецкій, І. 184, 258
Донецкій, Д. К. . 251
Донецкій, А Я . 132
Донецкій, М. А. . 248
Донецкій, Г. Я. 220, 221
Доненко, А. Т. . . 242
Донецъ, Т. У. . . 245
Донецъ, Н Е. . . 241
Донинъ, И. . . . 249
Довичъ, И. . . . 185
Донсковъ, . . . . 122
Донсковъ, В. М. . 233
Донсковъ, А. М. . 135
Донсковъ, А. Г. . 229
Донсковъ, Л. В. . 176

Стр.

Донъ-Дудинъ, Д. М. 165, 167, 195, 203, 208, 210
Донъ-Дудина, З. М. 173
Донцовъ, С. С. . . 263
Донцовъ, П. С. . 118
Донченко, А И. 154, 169
Доронина, Л. А. . 199
Дорохинъ, А. Д. . 211
Дороховъ. М. А. 224
Дорофеевскій, П. П. 192
Дороховъ, Ф. И. . 245
Дорошенко, А. . . 124
Дощечникова, Л. П. 219
Дощечниковъ, Г. П. 219
Драго, О. Н. . . . 217
Драгунова, О. З. . 228
Дракули-Критикосъ, М. Х. 123
Драленко, Р. Ф. . 143
Драценко, Д. П. . 115
Добрышева, С. Г. . 197
Дрейманъ, А. К. . 195
Дриженко, К. С. . 226,
Дрбоглавъ, А. І. 175 176. 203
Дбоглавъ, М. М. . 176
Дроздовъ, Н. А. . . 167
Дроздовъ, А. Н. . . 194
Дроздовичъ, И. І. . 179
Дроновъ, Х. К. . . 154
Дружининъ, К. А. 202
Дубенко, Н. А. . . 157
Дубикъ, А. . . . . 230
Дубина, Б. А. . . . 152
Дубина, К. П. . . 220
Дубина, Ф. И. . . 220
Дубина, К. Ф. . . 246
Дубовенко, І. Д. . 164
Дубовикъ, Д П. . 145
Дубровный. П. Н. . 253
Дубровинъ, М. И. . 249
Дубровскій, В. И. . 115
Дубянскій, Н. 184, 197
Дуванъ, Е. Я. . . 199
Дударевичъ. А. С. 148
Дударевъ, Н. И. . 203
Дударь, М. С. . . 220
Дудикъ, А. . . . 186
Дудикъ, Н. Г. . . 151
Дудикъ, Е. . . . 249
Дудикъ, А П. . . 259





Стр.

Дудикъ, М. С. . . 243
Дудка, В. Ф. . . 223
Дудко В П. . . 217
Дудко, М. А. . . 214
Дудкинъ, . . . . . 124
Дудниковъ, В. М. 211
Дудовъ, М. . . . . 238
Дудучаева, . . . . 212
Дуля, . . . . . 214
Дуля, Г. Г. . . . . 209
Дуля, Г. И. . . . 162
Дуля, В. С. . . 233
Дулинъ-Слѣпецъ А. И. 176
Дунка, Н. С. . . . 160
Дунка, Н. Ф . . . 173
Дурляхъ, . . . . 211
Дурноусовъ, И. М. 121
Дурноусовъ . . . 24
Духова, Е. М. . 218
Духовъ, В. Г. . . . 180
Духовъ, В, А. . . 218
Душкевичъ, К. . 258
Духотеровъ, И. Т. 202
Дюмортье, А. . . . 117
Дюмортье, Ж. . . . 116
Дѣвицкій, А- Г . 193
Дѣвицкій, Ф. . . . 264
Дѣвичъ, Н Н. . 210
Дѣвченко, Е. П. 215
Дѣдухъ, І. И. . . 260
Дѣяновъ, А. . . . 193
Дятлова, О. Н . . 214
Дятловъ, Ф. И . . 250
Дьяковъ, Н. Н. . 249
Дьяковскій, М. И. . 152
Дьяковскій, В, К . 143
Дьяконовъ, И. М . 112
Дьяконовъ Г. Г. 220
Дьяконовъ . . . . 211
Дьяченко, М, Г. . 224
Дьяченко, Ѳ. А· . 220
Дьяченко, Ф. П. . . 226
Дьяченко, В. . . . 257
Дьяченко, И. Г. . . 227
Дьяченко, А. Д. . 239
Дьяченко, В. М. . 238
Дьяченко, И. С. . 225
Дьяченко, Г. . . . 190
Дьяченко, . . . 212
Дьячинъ, Я. . . . 123
Дьячкинъ, И. . . . 123

Стр.

Дьячковъ, Г. Ѳ. . . 251
Дьячковъ Тарасовъ, А. Н 134
Дыдышко, І. В. . . 121
Дылевъ, И. Ф. . . 260
Дыховичная, И. М. 198

Е

Евангуловъ, А. Д. 161
Евангуловъ, Л. Г. 111
Евглаевскій, П. Р. 220
Евграфовъ, К. Я. . 247
Евдокимовъ, П. Д. 132, 153
Евдокимовъ, М. А. 197
Евдокимовъ, И. И. 113
Евдокимова, А. П. 233
Евлаховъ, М, Т. 163, 201
Евреиновъ, В А 116. 101
Евстафіевъ, Н. А. . 167
Евстафіевъ, Н. А. 167
Евстафѣевъ Е. Е. . 112
Евтушенко, В. Т. . 152
Евтушенко, Е. А. . 220
Евтушенко, А. Э. 220
Евтушенко, А. Ф. . 266
Евтушенко М. М. . 215
Евтушенко, Е. О. . 256
Евшевскій, И. Г. . 222
Евфимовъ И. П. 257
Егіазаровъ, М. К. . 126
Егоровъ, А. А. . . 116
Егоровъ, В. В. . 115
Егоровъ, А. М. . 225
Егорова, Н. А. . . 195
Егорова, А. П . . 216
Егорова, О. Д. . . 214
Егорова, Е. В. . 216
Егоровъ, С. И. 161, 164
Егорова, Н. В. . . 255
Едишеровъ, И. . . 238
Едыговъ, С. . . . 235
Екатеринославскій Г. И. 186, 223
Елененскій, В. В. . 182
Елецкій, П. В. 153 184
Елешинъ, Н. А. . 261
Елисеевъ, П. И. . 201
Елпидинскій, В. . . 249
Ельчаниновъ, В. Г. 116
Ельцовъ, В. . . . 258

Стр.

Емельяненко, М. П. 199
Емельяновъ, П. С. 177
Емельянова, Е. П. 244
Емельяновъ, Г. А. . 244
Емцовъ, С. И, . . 142
Емцовъ, И, И. . . 228
Евграфовъ, Н. Е. . 164
Ергаджіева, . . . 212
Епатко, И. Г. . . 198
Епатко, . . . . 211
Ерашевъ, И. П. . 229
Еременко, Т. В . 212
Еременко, И, С. 249
Еременко, К. М. . 161
Еременко, А. М. . 135
Еременко, А. И. 249
Еременъ, Д. Ф. . 141
Еремѣевъ, В. А. . 156
Еремьянъ, К. . . 197
Ерешко, В Д . . 252
Ерещенко, К. А. 175
Ермаковъ, В. Г. . . 134
Ермиковъ, М. Е. 167
Ермиковъ, Б. Н. . 170
Ермоловъ, М. Г. . 159
Ермолаевъ, Н. . 187
Ермолаева, В. Г. . 260
Ермолаевъ, П. Ф. 127
Ермоленко, . . . 231
Ермоленко, Н.С. 157, 191
Ермоленко, П. Т. 223
Ермоленко, С. Н. . 146
Ермоленко . . 261
Ермолинъ А. Н. 135, 198
Ермолинъ А. С. . 213
Ерохинъ, А А. 126, 158
Ерохинъ, М. А . . 140
Ерохинъ, Н А. . 126
Ерошенко, М И. . 234
Ерошовъ, Н. А. . 140, 144, 154
Ерошовъ, Г. К. 164
Ершова, А. П . 196
Ерпылевъ, Н. А. 112
Есауловъ, П, С . 120
Есаулова, В. М. . 134
Есауловъ, А. А. . . 134
Есаулова, Ф. Л. . 135
Есаулова, Е. Х . 176
Еськовъ, В. В . . 228
Еськовъ, А. М. 203, 208
Ефановъ, М. И. . 180

Стр.

Ефименко, С. А. 255, 262
Ефимовъ, М. Ф. . 155
Ефимовъ, И. П . 218
Ефимовъ, В. Т. . 142
Ефимова, О. И. . . 199
Ефимова, . . . . . 213
Ефимовъ, В. . . . 184
Ефимовъ, М. П. 169, 174
Ефимовъ, А. . . . 184
Ефимовъ, В. М. 252, 254
Ефимовъ, Б. М. . 124
Ефимовъ, А. И. . 253
Ефремова, О. Д. . 215
Ефремова. А. Ѳ. . 195
Ефремовъ, Ф. Ф. . 209
Ефремовъ, Г. 188, 251

## Ж.

Жабинъ, М. . 186, 224
Жабскій, С. М. . . 251
Жагульскій, А. М. 221
Жадинъ, П. Е. . . 207
Жакъ, Н. Н. . . . 113
Жарихинъ, А. Д. . 193
Жариновъ, С. К. 112
Жарихина, Д. . . 199
Жарковъ, Я. В. . . 135
Жаркина, М. Д. . 251
Жарко, Я. В. . . . 134
Жарловъ, Ѳ. И. . 233
Ждановъ, А. М. . 179
Ждановъ, М. А . 127
Ждановъ, П. Р. . 250
Ждановъ, М. А. . 198
Ждинъ, А. Я . . 221
Ждановъ, И. М. . 114
Ждановъ, И. В. . 151
Ждановъ, Л. Б. . 247
Жданъ-Пушкина, Е. Д, 173
Жданъ-Пушкина, А. Л. 169
Жданъ-Пушкинъ, Н. А. 194
Жденевъ, Ф. Е. . 144
Жебель, Г. К. . . 211
Жебунова, М. Н. . 228
Жежель, Ф. М. . 214
Желѣзковскій, В. Г. 240
Желтановскій, В. И. 162
Желтоноговъ, С. Ѳ. 396

Стр.

Желтоноговъ, И. Ѳ. 255
Желтоноговъ, Н. С. 263
Желтоногова, Н. П. 255
Желтоноговъ, Е. Т. 263
Желудковъ, А. Л. . 146
Жеребцова Е. В. . 253
Жердевъ, С. М. . 132
Жеребцова, . . 215
Жеромскій, Д. А. 112
Жеставская, А. Д. 232
Живило, . . . . . 211
Живной, П. Г. . 201
Живной, Ю. Г. 203, 208
Жмвцевъ, . . . . 124
Живаго, А. А. . . 243
Живаго, Г. Ф. . . 180
Жигалко, Т. А. . . 112
Жигмаковскій, С. В 158
Жижко, С. Г. . . . 246
Жижина, . . . . 211
Жилкина, Е. И. . 214
Жиленковъ, М. Т. 149
Жиленко, Д. А. . . 200
Жилинская, М. Г. 215
Жилинская. В. Н. 125, 143
Жилинъ, П. Е. . . 236
Жилкинъ, С. Г. . . 141
Житсеказъ, Е. С. 245
Житовъ, В. М. . 153
Жировъ, П. А 164, 208
Жогинъ, В . 189, 212, 227
Жогина, . . . . . 211
Жогина, А. Я. . . 225
Жужневъ, . . . . 122
Жукъ, Е. В. . . . 244
Жуковскій, А. С. 114
Жуковскій, Т. И. . 168
Жуковскій И. Н. . 191
Жуковскій, Ф. Я. . 193
Жукова, А. Ф. . . 225
Жуковъ, И. В 151, 230
Жукова, Е И. . . 265
Жукова, В. А. . . 239
Жуковская, П. В. 214
Жуковъ, М. Ф. . . 239
Журбій, Е. . . . . 265
Журавель, В. Г. 191
Журавлевъ, Л. О. 213
Журавлевъ, В. С. 108
Журавлевъ, В. Г. . 156

Стр.

Журавель, А. А. . 244
Журавель. В Г. . 241
Журили, Г. А. . . 141
Журули, І Г. . 182
Журенко, И. Н. . 227
Жуляева, А. Н. . . 266

## З.

Заалова, В. Г. . . 260
Зааловъ, А. М. . . 155
Забожко, С. Я. . . 264
Заболотній, М. М. 223
Заболотнева М. А. 232
Заболоцкая М. В. 198
Заболоцкій, А П. 231
Забора. В. Г. . . 127
Забѣлина, М. К. 241
Завадовскій, Я. А. 168
Завадовскій М. В. 157
Заварочкинъ, А. Т 228
Завгородній А. И. 237
Завгородній. . 124, 125
Заводный, З. Я . 250
Заводовскій, В. . 186
Завгородній, М. П 254
Завьяловъ, І. . . 189
Завершинскій. И. В. 212
Завѣрихина М. А. 214
Загайный, А. М. . 169
Загайный. М. М . 142
Задохлинъ, В. В. . 120
Задде, Г. К. . . . 204
Заддынъ Х. Я. 123
Задунайская, А. С. 196
Зажаевъ, П А. 174 210
Зажаева, Л П. . 195
Зажицкій, В. П- 114
Заика, В. В. . . . 251
Заика, П Н. . 251
Заика, В. Н. . . . 223
Заикинъ, Н. М. . 136
Заикинъ, . . . . 138
Заикинъ, Н. Н. . . 128
Заиченко, Н. И . . 227
Закладная, В. Ф. . 107
Закладный, М. Л. 164, 192
Заколодчій. . . . 125
Закржевскій, Г. Г. 160
Закрѣпа, Н. Г. . . 126
Закрѣпа, В. И. . . 194





Стр.

Закутько, М Н. 216
Залозній. М. Е. 231
Залозный, Г. П . 236
Залѣвскій. А. С. . 133
Залѣсскій, Г. В. . . 165
Залѣсскій. А. П. . 237
Залѣсскій, А. И. . 153
Залѣсскій А, Л. 112
Залѣсскій. А. . . 185
Зальцманъ, И И. . 173
Замукова, Г. А. . 197
Замула, П. М. . . 169
Замула, В. Ф. . . 243
Замша, К. И. . . . 197
Замятинъ, А. 186, 236
Занинъ. М. В. . . 149
Занинъ, П. Д. . . 191
Заплотневъ, М. И. 148
Заплотынскій. А И. 116
Запорожецъ, И. Ф. 236
Запровадова, М. Ѳ 215
Запровадовъ, С. А 217
Заржицкая, А. Ф. 248
Заргаровъ, Г. Т. . 151
Заринъ, М П. . . 246
Зарубина, М. Х. . 227
Зарубинъ, . . . . 124
Зарубина, Е И. . 229
Зарубинъ. А А. . 229
Зарубина, Л. Ѳ. . 229
Зарубинъ, П. Е. . 143
Зарѣцкій. А. И. 214, 215
Зарѣцкій Н. И. . 130
Зарѣцкій, А. 185, 449
Зарѣцкая. А. В. 211
Зарѣцкая, К. В. 202
Зарѣцкій, В. . 185, 189
Зарфельсъ, Э. К. 129
Засѣцкая, Е Д. и Н. Д. 194
Застеръ, И. А. . 242
Затонская, А. М. . 197
Заутовъ, Г. Д. . . 115
Зауэрбрей И. И. 179
Зайченковъ, П. В. 182
Захаревичъ. Э. Б. 159
Захаренко, Я Ф. . 248
Захарова, А. П. . 232
Захарова, . . . . 211
Захарова, Е. В. . 229
Захаровъ, И Д. . 235
Захаровъ, И. Н. . 237

Стр.

Захаровъ, Н. П. . 213
Захаровъ, Н. В. . 142
Захаровъ, Д. П. . 153
Захаровъ, А. В. 121, 173
Захаровъ, К. З. . 129
Захарова, А. . . 217
Захаровъ, П. А. . 164. 227
Захаровъ, В. А. 164, 229
Захаровъ, І. . . 186
Захарова, С. И. . 197
Захарьина, А. П. . 246
Захарченко, А. . . 258
Захарченко, П. Т. 257
Захваевъ, Н. А. . 179
Захсоровъ, Л. . . . 150
Зайцевъ, Н. Ф. . . 146
Зайцевскій, И. А. . 144
Зайценко, . . . 211
Збитневъ, Н, П. . 255
Зборалъ, В. Э. . 198
Зборбвскій, Э. Г. . 133
Захаровъ, Ф. Г. . 164
Звагольскій, К. В. 259
Зворово, Л. Ф. . 215
Зворово, В. А. . . 214
Зворскій, А. И. . 209
Звѣздинъ, И. Г. . 228
Звѣревъ, Л. В. . 209
Звѣряевъ И. Д, 236
Звѣряевъ И Б. . 201
Звѣржъ, Э. Ф. . 178
Звѣржанскій, Л. И. 177
Згорскій, М А. . 182
Згоральскій, Ѳ. Ѳ 205
Згонниковъ, П. И. 121
Зданевичъ, П. 186, 223
Здориковъ, И. Ѳ. 141
Здроевскій, С. И. 207
Здроевскій, В. И. . 208
Звягинцевъ, П. И. 120, 207
Зедгенидзе. Д. В. . 115
Зедгенидзе, П. Н. 202
Зеркачъ, О. Д. . . 223
Зеленецкая, М. Н. . 239
Зеленскій, А. . . 187
Зеленскій, М. В. . 121
Зеленскій, А. 198, 212, 233
Зеленскій, Д М. . 143
Зеленскій, М. С. . 218

Стр.

Зеленская, М А. . 196
Зеленская. В. М. 203, 207
Зеленская, М. И. . 198
Зеленская, Н. Г. . 196
Зеленская, К. П. . 232
Зеленскій, Л. Н. . 205
Зеленская . . . . 212
Зеленина, В. В. . 250
Зеленщиковъ, В. А. 130
Земскій, П Г. . . 212
Земцева, В. . . . 218
Земцевъ, С. Ф. . . 239
Земцевъ, А. Ф. . . 229
Земцевъ, П. С. . . 251
Земцевъ, И. Ѳ. . . 225
Земцевъ, Ф. Ф. . . 240
Земцовъ, А. В. . 162
Земцовъ, В. М. . . 218
Земцовъ, . . . . 122
Зеновъ, Ф. . . . . 116
Зейфертъ, Е. Ѳ. . . 231
Зейфертъ, Н. Р. . 231
Зенкевичъ, А. И. . 126
Зерзелиди, Г. И. . 168
Зерщиковъ, П. Л. 159
Зейдлицъ, В. А . 114
Зейдлицъ, Н. К. . 133
Зиборовъ, И. М. . 227
Зиборова, О. Ѳ. . . 228
Зиборовъ, . . . 123
Зиздо, . . . . . 211,
Зилотина, Е. В. . . 258
Зимаковъ-Баклашинъ Ф. Т. 218
Зимницкій, П. А . 235
Земмель, В. О. . . 158
Зиневъ, Е. Ф. . 232
Зиневичъ, П И. . 250
Знаменская, А. П . 226
Знаменскій, И. Н. 200
Зинковскій, Г. А. 142
Зиновьевъ, Р. Д. . 161
Зиновьевъ, Н. . . 183, 189, 157
Зиссерманъ, Л Г. 159
Златковская, Л. . . 215
Златорунскій, В. В. 85
Златорунскій, А. . 231
Златорунскій, Г. . 185, 225
Златорунская, А. К. 122, 137

Стр.

Златоустовскій, А 168
Златоустовская, . 213
Змунчилло, А. Т. . 215
Знаменскій А. П. 157
Знаменская, Ю. В. 221
Знвменская, А. И. 265
Зоберн'ъ, А. В. . . 156
Значко, М. П. . . 142
Зозула, М. А. . . 249
Зозулевскій, А. А. 134
Золотаревская, Г Д 255
Золотаревъ, А. В. 142
Золотарева, М Ѳ. 243
Золотарева, Е. Г. . 242
Золотовъ, . . . . 212
Золотовъ, П. . . 186
Золотовскій, В. И. 185
Золотько, И. Е. . 152
Золотько, Т. Е. . . 128
Золотаренко, К. П. 198
Зольбергъ, А. К. . 129
Зоринъ П. . . . . 236
Зоринъ, Н. А. . 212
Зоринъ, Н. . . . . 190
Зоринъ, С. Г. . . 154
Зосимовъ, А. Е. 237, 240
Зоткевичъ, П Г. . 255
Зотовъ, А П. . . 166
Зуборевъ, С. А. . 102
Зудинъ, . . . . . 211
Зубилинъ, М. 188, 244
Зубко, Ф. З. . . . 220
Зубко, . . . . . 211
Зубкова, М. П. . 227
Зубъ, А. Я. . . . 245
Зубковъ, В. Г. . . 251
Зубъ. И. Я. . . . 242
Зубилинъ, М. . . . 241
Зубковъ, . . . . . 211
Зуськовъ, Н. П. . 243
Зубровскій, Б. М. . 156
Зуйкинъ, В. С. . . 234
Зѣкрачъ, В. Э. 137, 201
Зѣваковъ, И. В. . 220
Зюзинъ, П. С. . 231
Забловскій, И. И. . 145
Зысковскій, И. М. 203

## И.

Ибрагимъ-Оглы, М. А. 239

Стр.

Ивакинъ. И Г. . 258
Иваненкова, Л. В 258
Иваненко, В. К . 244
Иваненко, Н. С. 133, 134
Иваненко, Н. С. . 236
Иваненко В. М. . 217
Иваненко, Д. С. . 144
Иваникъ, М. Д. . 154
Ивановъ. П. В. . 186
Ивановъ, А. . . . 176
Ивановъ, В. В. . . 185
Иванова, М. Д. . . 217
Ивановъ, Г. М. . 231
Ивановъ, И. Е. . . 168
Ивановъ, М. Г. . . 266
Ивановъ, А. Д. 191
Иванова, Н. П. 227, 250
Ивановъ, П. Д . 227
Ивановъ, А. С. . 159
Ивановъ, В. Ф. . . 247
Ивановъ, Ф. . . . 185
Иванова, Н. П. . . 209
Ивановъ, В. А. . . 178
Ивановъ, И Г. . . 224
Ивановъ, А. П. . 165
Ивановъ, Г. Г. 195 204
Ивановъ, П. П . . 163
Ивановъ, М. В. . . 201
Ивановъ, К. В. . . 116
Ивановъ, . . . . . 211
Ивановъ, В. П. . 114
Ивановъ, А. І. . 147
Иванова, А А. . . 245
Иванова, А. П. . . 255
Иванова, П. М. . 253
Ивановъ. П. . . . 207
Ивановъ, М. Х. . . 228
Иванова, Л. П. . . 200
Ивановъ, . . . 227
Иванова, Б. Н. . 266
Ивановъ, К. К. . 237
Ивановъ Л. И. . . 215
Ивановъ, И. П. . . 181
Ивановъ, А. П. . . 124
Ивановъ, П. И . 217
Ивановъ, Д. . . . 187
Ивановъ, К. К. . . 211
Ивановъ, К. В. . . 156
Ивановъ, А. А. . . 203, 207
Иванова, Е. В. . . 228
Иванова, А. Л. . . 215

Стр.

Ивановъ, М. Ф. . . 229
Иванова, Ф. В. . . 259
Ивановъ, И. А. . . 224
Ивановъ, И. П. . . 259
Ивановъ И. Ф. . 235
Иванова, Е. А. . . 195
Ивановъ, Н. Н. . . 247
Ивановъ, В. В . . 246
Ивановъ, И. П. . . 193
Ивановъ, В. С. . . 208
Иванова, . . . . . 211
Ивановъ, П. . 185, 243
Иванова, Е. С. . . 259
Ивановъ, М. . . . 190
Ивановъ П. Г. . 130
Ивановъ, П. 204, 212 264
Ивановъ, А. М. . . 160
Ивановъ, . . . 212
Ивановъ, Л. . . . 188
Ивановъ, А. Д. . . 152
Иванова, К. И. . . 241
Иванова, Н. Г. . . 248
Иванова, А. Г. . . 260
Иванова, А. А. . 197
Ивановъ, Л. П. . 219
Ивановъ, П. . . . 187
Ивановъ, Б. Н. . . 160
Ивановъ, М. . . . . 232
Иванова, Е. И. . . 192
Иванова, Н. Е. . 262
Ивановъ, С. И. . . 155
Иванова, О. А. . . 256
Ивановъ, П. Я. . 259
Ивановъ, И. В. . . 178
Ивановъ-Юдинъ, И. И. 129, 175
Иванюкъ, А. А. . . 252
Ивановскій, Н. 184, 284
Иванченко, И. Ф. . 230
Иванченко, М. П. . 258
Иванченко, Л. В. . 253
Иванченко, А. Д. . 238
Иванченко, . . . . 212
Иванченко, М. И. . 241, 243
Иванчихинъ, В. Д. . 231
Иванчихинъ, П. Е. 153
Ивасюкъ, И. В. . . 169
Ивашина К. Н. . . 228
Ивашинъ, . . . . . 138
Иващенко, Т. Г. . . 264
Иващенко, С. Ф. . 164

Стр.

Иващенко, Ф. М. . 253
Иващенко, Г. Г. . 253
Ивасенко, К. В. . 230
Иващенко, М. М. . 115
Ивкинъ, А П. . . . 146
Ивко, Т. 186, 228, 230
Ивкова К. Н. . 245
Ивко, Т. . . . . 225
Ивлевъ, Д. И. . . . 187
Ивлевъ, А. . . 186, 226
Ивлевъ, . . . 124
Ивченко, Е. И. . 221
Ивченко, Л. І. . . 248
Ивченко, А. И. . . 168
Ивченко, А. А. . . 248
Игнатенко, М. И. 169
Игнатенко, Г. А. . 252
Игнатовъ, М. М. . 169
Игнатова, О. Е. . . 204
Игнатовскій, А. О 157
Игнатенко, П. В. . 252
Игнатьевъ, Д. А. . 234
Итнатьевъ, А. Т. . 132
144, 164
Игнатьевъ, И. И. . 115
Игнатенко, К. Ѳ. . 254
Игумновъ, М. Е. . . 224
Идзиковскій, М. К. 182
Изваринъ, П. Н. 249
Извѣкова, Ф П. . . 233
Извольскій, Д. . 185
Извольскій, І. . . 245
Извольскій, А . . . 185
Измайловъ, В. А. . 205
Израилевъ, А. А. . 167
Изотовъ, С. Т. . . 248
Изотовъ, А. А. . . 221
Изюмскій, А. Г. . . 123
Изюмовъ, А. . 185, 241, 245
Иконіковъ, М. Д. . 263
Илларіоновъ, І. . . 187
Илларіоновъ, І. Г. 219
Иловайскій Н. И. . 114
Илюхина Е. Г. 217, 231
Иллюхинъ, Г. С. . 216
Ильченко, Г. Т. . . 225
Ильинскій, В. П. . 160
Ильинскій, С. Н. . 201
Ильинъ, П. К. . . 217
Ильина, М. В. . . . 248
Ильинъ, Д. И. . . . 148

Стр.

Ильинъ, И. И. . . 249
Ильинъ, С. И. . . . 250
Ильина, Е. П. . . . 214
Ильинъ, В. С. . 123
Ильиновъ, П. Ф. . . 248
Ильченко, М. К. . . 252
Ильяшенко, М. И. . 193
Ильяшенко, К. С. . 113
Ильяшева, А. С. . . 200
Имля, В. І. . . . 152
Иноземцева А. Я. 247
Иноземцевъ Д. А. . 250
Иноземцевъ, В. А. . 219
Ирмина-Эрганова Е. Е. 194
Ириносовъ, Э. А. . 168
Исаевъ, . . . . 211
Исаевъ, Н. И. . . . 163
Исаевъ, К. П. . . . 165
Исаева, Н. Г. . . . 196
Исаевъ, А. В. . . . 115
Исаковъ П. С. . 112
Исааковъ, П. Ф . . 356
Исконицкій, И. Т. 153
Исконицкій, М. 188, 251
Истамановъ, В. С. . 198, 202
Ишхановъ, С. Г. . . 177
Ишутинъ, В. И. . 256
Ишутинъ, Н. П. . 197
Ищенко, С. А. 237, 240
Іовъ, Н. Е. . . . 212
Іоаннъ, еп. . . . . 183
Іоилевъ, П. Г. . 155
Іордановъ, П. Ф. . 176
Іосифовъ, С. . 227, 188
Іосифовъ, П. 183, 220

## К.

Кабаненко, С. Н. . 175
Кабановъ, П. С. . 192
Кабардаевъ, И. Э. 240
Кабуззнъ, Н. Н. 254
Кавелашвили. А. Я. 156
Каверина, Е. К. . 234
Квтарадзе, Г. Т. . 148
Кавтарадзе И. П. . 193
Кавылинъ. А. А. . 137
Кагіевъ, Н. . . 239
Кадатская, А. М. . 200
Кадатскій, М. 184, 260

Стр.

Кадетовъ. А. А. . 212
Кадкинъ, П Д. . . 190
Кадкинъ, П. К. 122, 138, 162 190, 206, 209
Кадушкинъ. А. З. 132
Кадіевъ, С. М. . . 196
Казаковъ . . . . 211
Казаковъ, В. Ф. . 151
Казанова; В. . . 220
Казанджи, К Е. 264
Казанскій. Г. А. . 204
Казановъ, И. В. . 129
Казанокъ, А. А. 261
Казанокъ, З. Ф. . 142
Казанозиповъ А. Б. 111
Казанская, А. А. 215
Казаровъ, А. Э. 163, 201
Казанцевъ, В. П. . 114
Казбановъ, А. С. . 162
Казначеевъ, В. Э. . 150
Казразисъ. А. А. . 156
Какущевъ Г. Э 238
Какурато, Г. Д. . 122
Какури К. С. . . 170
Калабуховъ, А. 185, 248
Калашушинъ, С. А. 239
Калашушинъ, С. И. 234, 237
Калашушинъ, Н. И. 238
Калашниковъ, А. С. 206
Калашникова. П. 214
Калашниковъ, В. А. 266
Калашниковъ, И. Ѳ. 205
Калашниковъ, Д. Н. 247
Калашниковъ, М. П. 221
Калашникова, С. М. 194
Калашниковъ, Н. А. 182
Калашниковъ. Н. М. 194
Калайковъ. В Н. 148
Калашникъ, М. Е. 246
Калайтанъ, Н. И. 157, 210
Калайтанъ, С. И. 169
Калайтанъ, М. С. . 256
Калайтанъ, Н. Н. . 158
Калайтанъ, Г. С. . 210
Калайтанъ, В И. . 226
Калайтанъ, С. 183, 256
Калайтанъ, Г. М. . 199
Калениковъ, М. Л. 221
Калиновскій, В. И. 178
Калери, Е. А. 173, 174

Стр.

Калига, Х. Е. . . 144
Калимановъ, В. Ѳ. 231
Калиманова, К. Н. 236
Калинъ, М. Л. . . 128
Калининъ, И. М . 115
Калининъ, Н. Н. . 130
Калининъ, К. Я. 207
Калининъ, Н. Ф. . 263
Калинина, Е. Г. . 263
Калининъ. В. Д. 191
Калистовъ. К. Н. 164
Калитаева, М. И. 199
Калита, В. Т. . . 177
Калита, . . . . 2 2
Калита, Е. А. . . 221
Калита, М. Е. . . 244
Калитовскій. Е. І. 147
Калмыковъ, К. . . 226
Калмыковъ, М. А. 254
Калмыковъ, С . . 211
Калмыковъ. Ф. П. 227
Калмыковъ, І. М. 163
Калугинъ, И. А. . 219
Калугинъ, М. Н. . 247
Калкисъ, И. О . 178
Кальницкій, Ф И. 220
Кальмейеръ, Е. А. 142
Кальницкая, Л. . . 259
Кальфъ. А. С. . . 126
Калюжина, А. М. 230
Камаров, К. Н. . 144
Камбаровъ. И. Г. 155
Каменковъ, В. Н. 113
Каменнобродскій
И. В. . . 239
Каменноградскій С 251
Каменноградскій. С.
185 250
Каменскій, М. Я. . 126
Каменцева, Е. И . 243
Каменская, Е. Н. . 242
Камянскій, А. Г. . 168
Каминскій. Э. А. . 175
Камерджіевъ, И Г. 230
Камянскій, П. Н. . 138,
135. 154, 164, 135, 172
Камянская, Е. Б . 134
Камянская, А. И. 173.
175
Камянская. М. Н. . 115
Камянскій, А. Н. . 160
Камкинскій, В. П. . 120

Стр.

Камянченко. А Н. 137
Канаева, Д Н. . . 170
Канаева, Е. Ф. 224,266
Канаревъ Е. Ф. 224,266
Канатовъ, Б В. . 159
Канаревъ. М. Я. . 238
Канатовъ, В. В. . 160
Кангусъ, А. И. . . 130
Кангусъ, А. Я. . . 135
Кандарицкій, В П. 159
Каневскій, Е. Н. . 207
Кашевская, А. Л. 230
Каневскій, А. 181, 257
Канивецкій, М. И. 124
Канивецъ Г. К. . 150
Каніенко, Ф. И 222
Канунниковъ, Г. П. 127
Канюкъ, Н. М. . . 112
Капгеръ С. И. . . 150
Капланъ, М. М. . 141
Капланъ, А Ф. . 262
Капланъ, Г. М. . 164
Каплій, Д. И. . . 243
Каплинъ, Н. М. . . 121
Каплинъ, П. М. . 161
Каштановъ, И. С. . 170
Капнинъ, В. Ф. . . 165
Капралова, В. И. 196
Капустинъ, В. К. 156
Капуста. Д. Д. . . 220
Капустинскій, А. 261
Капустянскій, В. Т. 135
Капустянъ, Е. В 135
Капустянъ, С. П. 254
Карабановъ, М Н. 124
Карагаева, Н. П. . 231
Карагичевъ, И. А. . 225
Карагичевъ, А. М. 230
Карагичевъ, И, М. 212
Карабутъ, А. П. . 225
Каракашевъ, П. Е 161
Кардановъ, Я. Х . 238
Карагечевъ, П. 186, 226
Каракозовъ, Н М. 241
Каракай, Е. Т. 140, 144,
165
Каракай, В. Е. . . 216
Каракай, Е. І. . . 214
Кара Мурза, П. Т. 169
Карасевъ, И. Т. . 239
Карасовъ. А. И. . 239
Каратаевъ, М. В. . 146
Каратаевъ, Е. И. . 112

Стр.

Каратѣевъ, П. С, . 151
Карауловъ Н. П. 183
Карауловъ, К 183, 218
Караушманъ . . 213
Каргалинскій, А. . 250
Каргалинскій, П. . 188
Каринскій, Н. А. . 112
Карецкій. Н. В. . 255
Каргина, К И, . 201
Кармазинъ, Ф. В. 122
Кармазина, М. Я. . 215
Кармавскій, И. . . 226
Карванскій, Г. С. 205
Карманскій, . . 228
Карпинскій, Н. В. 193
Кармиъ, М. В. . . 179
Карнѣевъ, . . . . 211
Карпъ, И. Ю. . . 154
Карповъ, В. К. . . 115
Карповъ. М. . . . 160
Карпенко, А. И. . 266
Карпенко, И. Т. . 251
Карповъ, М. И . 253
Карпова, Е. Ф. . . 215
Карповъ, А. М. . . 158
Каролякъ, С. . . . 343
Кащаева, Н. Н . 197
Карташевъ, В: М. 147
Карташевъ, . . 213
Карташевъ, Н. . . 188,
Карташовъ, В. А. . .
211, 337
Карташевъ, П. Г. . 142
Карташевъ, Л. В. 125,
164
Карташянцъ, М. А 197
Карчевская. О. А. 182
Карханина В. А. . 193
Карцева, Е К. . . 216
Карягина Ф. С. 216
Карягинъ, И. Е. . 267
Карягина, А. С. 232
Карягинъ, К Ѳ . 185
Карякинъ, И И . 149
Карякинъ, М. Т. . 207
Карягинъ, Н. С. . 234
Карсаева, П. Ф. 177
Касаевъ, К. Б. 238, 240
Касимова, Е. Я. . 232
Касаткинъ, П. Ф. 144
Каспаровъ, Е. Б. . 133
Каспаровъ, П. Г. . 163





Стр.

Каспарова, . . . 212
Каспаровъ, Н. С. . 161
Каспаровъ, М. Г. 136,
138
Каспаровъ, К. А. . 133
Каспаровъ, Н. В. . 141
Каспаровъ, А. Г. . 212
Каспаровичъ Р. Г. 178
Каспарьянцъ, М. Б 126
Касьяновъ, . . . . 213
Карстенсъ. Э. Э . 114
Касьяненко, В. Ф. 228
Касьяненко, Л. Ф. 258
Катасоновъ. М. Ф. 234
Катальниновъ, І. Д 231
Катушенко М. П . 214
Катькало, М. К. . . 254
Катькало, В. К. . 254
Кауфманъ, І. Г. 125,
141, 202
Кацикъ. М. В. . . 253
Кацыкъ П. Е. . . 253
Кадюба Д. Е. . . . 253
Кацубицкая, Е Л. 220
Качанъ, С. В. . 222
Качони, К. Н. . . 155
Качони. Е. К. . 212
Качурова, А. І. 250
Качуровъ, Г. А. . 247
Кашина, Р. Г. . . 124
Каширинъ В П. . 145
Кашко, П. А. . . . 218
Кашкинъ. Н Н 162, 180
Кашуба, А. М. . 257
Кацаева, Н. Н. . 197
Кащенко, А. А. . 191
Кайтанджевъ, М. Х. 148
Кайташъ, П. П. 235
Квасницкая, Н. М. 215
Квасницкій. Е. А. 168
Квасовъ, П. Д. . . 165
Кваша, Л. Е. . . . 243
Квинтадзе, Г. И. . 115
Квирикадзе, А. М. 212
Квитченко, С. И. . 154
Квитченко, Г. С. . 165
Квицаридзе, Г. П. 204
Кедровъ, П. П. . . 218
Кедровъ, І. А, 185, 260
Кедровъ С. И. . 133
Келлеръ, А. В. . . 113
Келаревъ, Н Г. . 111

Стр.

Келебердинскій, И. С.
138, 174, 209
Келебердинскій А И.
137
Кельзонъ, Э. Ш . 126
Кельцевъ. С С. . 116
Кенке, Э. Р. . . . 193
Керъ-Оглы, Г. М. 256
Кернъ, І. И. . . . 230
Кервалидзе Д. З. . 234
Керша. Н. К . . . 215
Кесаевъ, Г. М. 132,
193, 196
Кесаева, З И, . . 196
Кескиновъ, К. 189, 262,
264
Кестеръ, С. А. . . 157
Кетхудовъ, Г. С. . 111
Кечеджіева, У. Н. 194
Кечеджіевъ, Г. К. . 144
Кешеловъ, Н. В. . 156
Кельзонъ. И Г. Я. 161
Кайзеровъ, Н. Я. 141
Кешилова, В. И. . 161
Кибизовъ, А. Г. . 150
Кизимъ, С. Я. . 209
Кикизола, Р. П. . 132
Киндсфатеръ, И. Г. 229
Кинцлеръ, А. И. . 265
Киншинъ, Н. П. . 202
Кимбергъ, Т. . . . 228
Китіани, Г. А. . . 113
Кипкѣевъ, А. Ш 238
Кипоръ, М. К. . . 242
Кипоровъ, И. А. . . 233
Киптидзе, В. Г. . . 204
Кирановъ, С. В. . 192
Киреки-оглу, М. Д. 202
Кирѣевъ, Т. Н. . . 121
Кирѣевъ, М. М. . . 183
Кирманъ, М. Д. . . 194
Кириллинъ, . . . . 211
Кирилловъ, П. О. . 134,
246
Кирилловъ, В. А. . 158,
163
Кирилловъ, І. 228, 181
Кирилловъ, В. Е. . 166
Кирпичниковъ, А. П. 116
Кирпо, В. И. 243, 189
Кириченко, В. И. . 124
Кириченко, Н. И. . 134
202

Стр.

Кириченко, Н. С. . 115
Кириченко, М. В. . 241
Кіріакопуло Г. А. . 151
Кіріаковъ, Д. . . 187
Кіріаковъ, Д. 185, 241
Кирковъ, А И. . . 114
Кирсановъ, Н. М. . 116
Киртаки, Н. . . . 233
Кирьяковъ, П. П. . 182
Кирьяновъ, П. П. . 126,
181
Кирячекъ, . . . . 123
Кистева, . . . . 213
Киселевъ, М. И. . . 126
Киселевъ, Н. И. . 255
Киселевъ, И. Ѳ. . . 224
Киселевъ, П. Я. . . 255
Киселенко, П. Г. . 253
Кисель, Г. И. . . 140
Кислова, А П. 231
Кислова, Е. Н. . . 199
Кисловъ, И. В. . . 231
Кисловъ Н. . . . . 189
Кисловъ, П. Л. . . 204
Киченнко, П. Ф. . 202
Киченко, А. Ф. . . 242
Киченко, А Н. . . 197
Кихтенко, А. Г. . . 250
Кишкиновъ, М, Я. . 250
Кишкинъ-Федоровъ, 184
Кишкиновъ, В. Я. . 210
Кишмишевъ, І. А. 115
Кіангели, М. Д. . . 243
Кіяница, . . . . 212
Кіяшко, А. И. 134, 205
Кіяшко, С. М. . . 244
Кіяшко, И И 120, 134
Кладій, В. Ф . . . 257
Клаусъ, В. В. . . 155
Клеба, Н. В. . . 209
Клемпнеръ, Б. И. . 202
Кленевскій, В. В. . 112
Клемнарскій, Н. Я. 126
Клепатинскій, М. Г. 166
Клепиковъ, А. П. . 222
Клецъ, Н. А . . . 140
Клешневъ, А. Д . . 142
Клешневъ, И. А. . 242
Клещева, К. С. . . 215
Клейндистъ, Л. Л. . 158
Клейндистъ, Л. А. . 163
Клименко, И. Н. . . 201

Стр.

Клименко, В. С. . 134
Клименко, С. И. 264
Клименко, М. В. . . 252
Клименко, М К. . 232
Климентовъ, В. . . 190
Климкова, П. И. . . 251
Климовъ, Л. И. . . 140
Климовъ, Г. Г. . . 251
Климовъ, В. В. 160, 169, 195
Климовичъ, А. М . 114
Климасонко, С. А. . 241
Клитная, Е. . . . 253
Клитный, В. И. . . 253
Клишинъ, Н. С. . 166
Клоренецъ, Т. 394, 397
Клочковъ, Д С. . . 163
Клочко, . . . . . 211
Клочанъ Г. Д. . . 141
Клочанъ, В. Р. . . 235
Клюшенковъ, . . . 213
Клюдтъ М. Ф. . . . 195
Клюевъ, Н. А. . . 114
Ключанскій В. И. . 255
Ключанскій Н 186, 231
Ключанскій, Ф. . 187
Ключанскій, В. . . 184
Ключанскій, Ф. И . 185, 221
Ключанскій, І . . 187
Ключанская, М. И 199
Ключаревъ, Д. Е. . 159
Ключаревъ, М. 187, 234
Кобелевъ, А. И. . . 149
Кнабенгофъ, Г. Н. . 167
Книбизъ, Я. Я. . 146
Кнорозъ, С. Я. . 146
Княжевъ, С. Ф. . 224
Кобылинскій, Ч. Л. 166
Коблученко, В. И. . 170
Кобаидзе Г. И. . 146
Кобедской, В. В. . . 254
Кобызевъ, Г. . . . 265
Кобызевъ, Г. . . 190
Кобенко, И. Ф. . . 146
Кобелевъ, А. И. . . 153
Кобелевъ, Г. И. . . 151
Кобелевъ, Н, Ф. . 137
Кобыщановъ, В. Г. 177, 178
Кобцевъ, В. Н. . . 158
Ковалевская, М. . . 265

Стр.

Ковалевскій, Д. П. 161
Коваленскій, Б. Д. 112
Ковалевъ, А. П. . 232
Ковалевская, К. С. 257
Ковалевъ, И. П. . . 160
Ковалевъ, Ф. П. . 160
Ковалевъ, Н. И . . 155
Ковалевъ, П. И . . 211
Ковалевъ, В. С. . . 177
Ковалева, М. Т. . 232
Ковалевъ, П. Ф. . 200
Ковалевъ, М. И. . 216
Ковалева, М. Ѳ. . 192
Ковалевъ, А. . . . 241
Ковалевъ, К. . . 185
Ковалева, . . . . 211
Ковалевъ, С, . . 184
Ковалева. Л. Н . . 202
Ковалевъ, С. С. . . 234
Ковалевъ, А. . . . 244
Коваленко, Ѳ. . . . 228
Коваленко, К. А. . 220
Коваленко, П А. . 229
Ковапенко, А. А. 252
Коваленко, А. И. . 266
Ковакенко, А. Б. . 256
Коваленко, С. А. . 134
Коваленко, О. М. . 196
Коваленко, Я. И. . 282
Коваленко, М. К. . 242
Коваленко, З. А. . 142
Коваленко, А. А. 132, 140, 154, 168, 205
Коваль, А. . . . . 188
Коволъ, А. . . . . 249
Ковда, А. Е. . . 149
Ковтунъ, М. И. . . 235
Ковтунъ, М. Т, . . 265
Ковтунъ, Н. И. . . 248
Ковтунъ, А. Т. . . 264
Коашаръ, О. Я. . . 166
Ковшаръ, П. И. . 228
Когновицкій, И. І. . 111
Когомятовъ, Е. И. . 163
Когосьянъ, А. Е. . 190
Ковганъ . . . . . 124
Кодвель, Ф. . . . 116
Кожевниковъ, Т. И. 251
Коженовскій. В. . . 235
Кожина, Н. А. . . 259
Кожушко, В. А. . . 221
Кожуховъ, С. К. . 204

Стр.

Козинъ, Н. В. . . 140
Козинъ, Н. А. 215, 217
Козина, Е. А. . . 265
Козинецъ, Г. В. . 259
Кознецъ, М. З. . . 260
Козицкій, Г. З. . . 261
Козицкій, А. Ф, . . 102
Козленко, . . . . . 115
Козленкова, М. В. 213
Козловъ, О. Ф. . 230
Козлевъ, К. А. . . 103
Козловъ, П. Т. . . 265
Козловъ, И. И. . . 299
Козловъ, В. В. . . 132
Козловскій, Д. Г. 259
Кооловская, А. В. 259
Козловская, А. И. . 244
Козловскій, Л. М. . 147
Козловскій, Н. Р. . 147
Козловскій, В. О. . 148
Козмици, Ѳ. Ѳ. 168
Козополянскій, К. М 132, 164, 208
Козополянскій, Н М. 121, 209
Козыревъ, Л В. . . 115
Козюпа, М. . . . 215
Козюпа, М . . . 174
Кокаева, П. Г. . . 225
Кокаевъ, Е. В. . . 225
Кокаевъ, П. . . 247
Кокорекинъ, Г. Ф. . 150
Кокорекинъ, А. Х. . 150
Кокушкинъ, Э. А. . 151, 160
Кокунько, П. И . 134, 136, 138
Кокунько, П П. . . 129
Кооль, А. И. . . . 230
Колга . . . . . 125
Колдаева, Е. Л. . . 244
Колдобскій, Е. Н. . 125
Колѣнкинъ, А. И. . 149
Колѣнко, А. З. . . 152
Колесовъ, А. Р. . . 147
Колесниковъ, Б. . . 200
Колензукъ, Н. И. . 229
Косниковъ, И. Г. . 198
Коласникова, М. М. 227
Коаесникова, А. М. 253
Колесниковъ, Н. В, 253
Колесниковъ, Т. Г. 227





Стр.

Колесниковъ, Б. Ф. 205
Колесниковъ, І. К. 236
Колесниковъ С. И. 183
Колесниковъ, П. И. 126
Колесникова, П. Г. 199
Колесниковъ, М. С. 211
Колесниковъ, В. П. 135. 166
Колесникова, . . . 212
Колесниковъ, . . . 125
Колесниковъ Л. Н. 146
Колесникова, А. Ф. 214
Колесниковъ, С. І. 236
Колесникова, А. В. 200
Колесникова, Н. Л. 197
Колесниченко, Ѳ. . 236
Колковъ, Д. . 186, 237
Колкуновъ. А. В. 150
Колодезевъ, . . . 123
Кольбовъ, Г. В. . 136
Колобовъ, В. И. . 113
Колодій, П. Н. . . 235
Колодочка К. Я. . 253
Колокотропись, В. 116
Коломейцевъ, Д. Я. 242
Коломейцевъ, Г. Г. 160
Коломіецъ, П. П. 209
Колосовъ, П. К. . 225
Колоссовскій, Н. С, 179
Колоссовскій. А. Ф. 260
Колоссовскій. Н. А. 149
Колоссовская, В. Ѳ. 222
Колотинскій, П. Н. 191, 195
Короша‘ Я. Т. . . 166
Колпакъ, М. Л. . . 256
Колпа, Е. А. . . . 236
Колпакова, А. С. . 238
Колпаковъ, И. Д. 248
Колпахчевъ, Ф. К. 118
Костычевъ, А. А. . 164
Колышкинъ, С. Л. 187, 263
Колядинъ, И. П. . 148
Комаровъ, П. Ф. . 228
Комаровъ, Н. И. . 167
Комаристовъ, С. Д. 221
Комаристый, М. Ф. 141
Комаристова, А. А. 221
Комаревичъ, І. П. 150
Комиссарова, Ф. В. 255

Стр.

Комиссаровъ, Т. С. 256
Комиссаровъ, Н. Ф. 237
Комиссаровъ. П С. 253
Комнатный, Ф. А 222
Комова, Л И. . . 234
Комова, Е И. . . 255
Компанейцъ, А. А. 144. 166
Котаржіевскій, Е.Ф. 203
Кондаковъ, В. В. . 115
Кондауровъ. Н. К. 138
Кондратенковъ, Н. Х. 154
Кондратенко А. . 237
Кондратенко, И. . 241
Кондратенко, Т. В. 218
Кондратенко, Ф. И 223
Кондарьянцъ, А. С. 125
Кондратенко, Г. Г. 241
Кондратенко, В. М. 241
Кондратовъ, А . 188, 223, 250
Кондратова, О. В. 255
Кондратовъ, Н. 188. 263
Кондратовъ, Л. 206, 237
Кондратовъ, И. . . 190
Кондратовъ, И. 209, 265
Кондратьевъ, И. В. 168
Кондратьевъ, М. И. 167
Кондрацкій А. С. . 179
Кондющенковъ, С. С. 165
Конограй М. А. 185, 242, 235
Коноваловъ, Т. К. 236
Коноваловъ, М. Т. 231
Коноваловъ, М. С. 111
Коноваловъ, С. И. 140
Коноваловъ, С. М. 218
Конокотинъ, Г. Я. 188, 265
Кононова, Е. Т. . . 142
Кононовъ, К. 188, . 220
Кононовъ, В. Н. . 127
Кононовъ Д. И. 163, 210
Кононенко, В. И. . 230
Кононенко, А. П. . 210
Кононенко, В. Ф. . 254
Кононенко. С. Г. . 254
Кононенко. Н. Г. . 174
Конопасевичъ, К. К. 157
Коноржевская А. В. 198
Конорѣзовъ, П. Н. 220

Стр.

Конотопская, Л. И. 264
Константинова, А. Д. 267
Константиновъ, С. В. 235
Константиновъ, В. Я 147
Корягинъ, Л. А. . 218
Корягинъ, В Н. . 258
Конькова, М. А. . 256
Конькова, Н. А. . 217
Концедаловъ, И. Н. 253
Кончаковъ, Ф. А. 147
Конюховъ, Н. А. . 255
Коншимъ, С. Н. 181
Копа-Овдѣенко, Б. А. 156
Копейчикова, А. В. 199
Копейковскій М. М. 201
Копосовъ, В. И. 187, 252
Копылъ, Л. Г. . . 137
Копылъ Г. М. . . 143
Копылъ, Л. Д. . . 232
Копылъ, Ф. М. . . 131
Копыловъ, А. И. . 149
Копытовская, О. М. 206. 215
Корбоневъ, Ф. Т. . 143
Корбовъ, М. С. . . 126
Коровинъ-Павловскій В. И. 134
Коргановъ, Г. А. 147
Корганьянцъ, В. Х. 161
Короневъ, П. П. . 229
Корженевскій, І. К. 151
Коржъ, О. Д. . . 257
Коржъ, И. К. . . . 257
Коржъ, Л. К . . . 257
Коржовъ, И. И. . . 230
Корзюкооъ, Н. П. 158
Коркашвили, А. Л. 152
Корневъ, В. В. . . 153
Коростовецъ, И. Я. 116
Корнѣева. А. И. . 222
Корнѣевъ, П . . . 184
Корніенко, Н. Ф. . 219
Корніенко, А. . . . 362
Корниловичъ, Е. М, 263
Корніенко, . . . . 123
Корніенко. К. Е. . 119
Корніенко, С. Г. 226
Корніенко, А. П. . 216
Корниловичъ, М. М. 264
Корнильева, Е. П. 242
Корниловъ, К. Н. . 205

Стр.

Корниловъ, А. Н. 205
Корнилевская, А. Г. 194
Корневскій, Л. А. 155
Корпачевъ. М, Н. 114
Корпусъ, М. М. . 123
Корпусъ, Н. Л. . 206
Коробчанскій, П. . 184
Коробейниковъ, И. Д. 225
Коробейниковъ, Н. А. 233
Коробецкій, М. 186, 224, 226
Коробьинъ, Г. А. . 144, 161
Коробьинъ, Л. А. . 161
Коробьинъ, П. А. . 156
Коробковъ, А. . 189
Коробкинъ, И. С. 248
Коробкина, Е. Д. . 213
Коробковъ, А. К . 262
Коробкова, А. Н. . 259
Коробковъ, А. . . 265
Коробковъ, В. И. . 247
Коробкова, А. И. . 242
Коробкинъ, Б. С. . 166
Коробчанскій, П. К. 222
Коровицкій, Е. И. 206
Коровко, А. И. . . 260
Коровко, Е Ф. . . 244
Коровко, Н. М. . . 244
Королле, Г. Д. . . 156
Королевская, М. . 259
Королевъ, К. П. . 160
Королевъ, А. Я. . 165
Королевъ, Я А. . 234
Король, М. В. . . 148
Корольковъ, А. Н. 262
Корольковъ. В Н. 150
Королякъ, С. . . 217
Коростиленко, В. А. 140, 141
Коростовецъ И. Я. 116
Корослева, Л. Д. . 250
Коротаевъ, С. В. . 219
Короткая, М. Д. . 241
Короткова, Е. Н. . 230
Коротковъ, Т. . . 230
Коротоножкинъ, А. И. 236
Короченцова, Е. И. 249
Корсаковъ, П. А. . 201

Стр.

Корсунъ, П. Д. . 122
Корсунъ, М. Н. . 173
Корсунъ, З. П. . . 174
Кортанзе, Б. . . . 117
Корытутъ-Дашкевичъ Н. В. 134
Корчиковъ, А. М. . 234
Корчагина, Е. . 219
Коршевецъ, З. П. 141
Коршуновъ, И. Р. 156
Корягинъ, А. И. . 221
Корягинъ, Л. А. . 218
Корягина, В. Н. . 258
Корякинъ, Е. М. . 179
Косаткинъ, В. 188, 244
Косатый, З. Р. . . 155
Косенко, А Е. . . 215
Косинова, В. Я. . 260
Косиновъ, М. И. . 260
Косиновъ, В. Н. . 135
Косиновъ, И. Ф. 123, 134
Косогоръ, Б. М. . 241
Коссовичъ, М. Г. . 141
Коссовичъ . . . . 211
Коссовичъ, О. Г. . 168
Косолапова, М. Б. 242
Кослинскій, А. А. 116
Космодемьянскій, Н. 189, 262
Костановъ, М. Я. 230
Костарныхъ, С. Т. 167
Костельскій, А. Н. 114
Костенева, Б. . . 211
Костенко . . . . 123
Костенко, М. І. . 131
Костинскій, М. 187, 218, 234
Костинскій, В. . . 188
Костинскій, П. . . 196
Костинскій, В. С. . 219
Костинскій, П. . . 183
Костинъ. И. С. . . 255
Костинъ, И. Ф. . . 132
Костинъ, А. А. . . 247
Кстицкій, П. С. . 220
Котельниковъ, С. П. 115
Котелевскій, К. М. 150
Костинъ, И. Ѳ. . 163
Костогрызъ, В. Ф. 247
Костровъ, Н, А. . 130
Костроминъ, І. 186, 231, 232

Стр.

Кострыкинъ, Г. . . 227
Костюкъ, С. Г. . . 255
Костюкъ, М. Е. . . 214
Костюкъ А. В. . 243
Костюкъ; Ф. А. . . 241
Костюченко. Ф. Ф. 129
Костюченко, С. И. . 227
Костяевъ, Е. Ѳ. . . 222
Косценичевъ, И. Ф. 253
Косякинъ, К. Д. . 129
Косякинъ, А. П. . 128
Косякинъ, . . . . 212
Косякинъ, П. И. . 131
134, 118, 165, 172. 200, 209
Косякинъ, В. К. 132, 236
Косякина, Н. Д. . 199
Косьменко, . . . . 212
Косякинъ, К. Д. . . 227
Косяковъ, С. . . . 227
Котелевецъ, С. Ф. . 114
Котелевецъ, . . . 212
Котикъ, К. Н. . . 181
Котляръ, Н. А. . . 120
Котляревскій, И. В. 159
Котляровъ, Г. К. . 225
Котляровъ, М. Г. . 251
Котлярова, К. И. . 225
Котляровъ, К. Я. . 153
Котляровъ, А. Т. . 259
Котляровъ, С. И. . 237
Котовъ, А. И. . . 245
Котова, Л. Д. . . . 245
Кофановъ, Н. И. . 143
Коханевичъ, Д. П. 246
Кохановская, А. Л. 247
Кохановскій, И. . 262
Кохановскій, Л. С. 116
Коцаръ, Б. Н. . . 156
Коцевъ, П. Т. . . 161
Коцубинскій, Д. И. 211
Кочанъ, Е С. . . . 214
Коченовъ, М. Н. . 155
Кочетовъ, В. М. . 147
Кочержнеский, Г. И. 115
Кочерова, М. И. . 234
Кочерова, А. И. . . 198
Кочерова; С. И. . 198
Кочарова, Е. Д. . . 245
Кочеровъ, В. Т. . . 224
Кочевскій, Н. Г. . 209
Кочкаревъ, Н. А. . 238





Стр.

Кошевой, К. М. . . 241
Кошевой, Г. В. . 263
Кошевой, Т. И. . . 154
Кошевая, М. М. . . 263
Кошелевъ. Т. С. . 229
Кошель, Е. Т. . . 229
Кошлыковъ, П Ѳ. 252
Кравецъ, А. П. . 159
Кравцова, Е. Н. . 245
Кравцовъ, Н. Р. 140, 167
Кравцовъ. А. . . . 189
Кравцовъ, И. М. . 177
Кравцовъ, Ф. И. . 148
Кравцовъ, И. И. . 198, 250
Кравченко, А. Т. . 129
Кравченко, Ѳ. И. .
Кравченко, С. А. . 164
Кравченко, А. Т. . 138
Кравченко, Н. . . 189
Кравченко Б. Т. . 264
Кравченко, М. И. . 258
Кравченко. Е. Г. . 216
Кравченко, Л. Д. 142, 143
Кривченко, Н. А. . 235
Кравченко, З. Т. 122, 137
Кравченко. П. К. . 125
Кравченко, Г. Г. . 253
Кравченко, К. В. . 201
Кравченко, . . . . 213
Кравченкс, М. А. 168, 217
Кравченко, В. Н. . 263
Кравчукъ, Л. И. . 124
Кравчукъ, Я. . . 228
Кравчукъ, Б. И. . 221
Кравчукъ . . . . 212
Краевъ, М. Ѳ. . . 234
Краевъ, Н. Ѳ. . 231
Краева, В. Ѳ. . . 234
Краевскій, Д. П. . 247
Крамаровъ, М. Ф. 178
Крамаровъ, П. А. . 228
Крамаровъ, А. Д. 121
Крамной, Я. А. . . 209
Красса, В. Л. . . 162
Красавцевъ, Ѳ. М. 258
Красавцева, Е. Т. 258
Красавченко, П. Б. 248
Красненковъ, А. Н. 144
Красненко, М. Н. . 167
Краснобаевъ, П. И. 144, 234

Стр.

Краснобаева. А. И. 234
Краснобрыжій, С. И. 167
Красновскій, И. А. 354
Красниковъ, Л. А. 126
Красникова, Р. А. 126
Красноголовый И. И. 262
Арасногорскій, А. Е. 155
Краевскій, Д П. . 375
Краснодубровскій, І. 229
Краснодубровскій, 189
Краснопѣвцевъ, Н. 184
Краснопѣвцевъ, Г. 185, 247
Красновъ, І. . . . 244
Красновъ. И. . . . 185
Красновъ, А. И. . 212
Краснокъ, П. В. . 214
Красноперова, П. . 257
Краснянскій, И. Н. 290, 227
Красовскій, Н. В. 129
Крастилевскій А. И. 234
Крастялевскій, И. . 220
Крастилевскій, . . 230
Крастилевскій, В. А. 224
Крастилевскій, І. . 188
Крастилевскій, В. 186, 188
Крастилевскій, С. А. 186, 240
Красунова, Ѳ. П. . 255
Краузе, И. И. . . 168
Крафтъ, Л. В. . . 195
Краіовскій-Кукель, С. С. 164
Креницинъ, С. И. 158
Крейцманъ, А. М. 124
Крженстовская А. Ѳ. 228
Крженстовскій, А. К. 225
Кржижановскій. А. М. 157
Кржишновская, А. С. 200
Кременскій, П. К. 263
Крестьянова, М. И. 244
Крестьяновъ, Е. О. 170
Крестьянова, О. Е. 197
Кривецкій, В. И. . 198
Кривоногова, Н. В. 143
Кривоносовъ, П. Н. 156
Криворучевскій, А. М. 169

Стр.

Криворучка, Г. П. 249
Кривощекій, А А, 148
Кривопустова, Л. А. 232
Кривошеевъ, В. И. 223
Кривошея, Е. Д. . 200
Кривошея, М. А. . 254
Кривцовъ, Л. А. . 118
Кривцовъ, П. П. . 115
Кривцовъ, В. В. . 114
Кривцовъ, Б. Г. . 163
Кривцова, Л. Г. . 244
Кривченко, Н. С. . 159
Кривченко, О. А. . 168
Кривчунъ, Я. В. 224, 209
Криницкая, Г. . . 227
Кригеръ, В. Ф. . . 126
Криницкій, Г. . . 188
Крикливый, К. И. 118
Крикуненко, Ф. К. 182
Крикунъ, М. И. . 170
Крикунъ, И. Р. . . 183
Крикунъ, С. Г. . . 253
Крикунъ, А. І. . . 137
Критскій, В. . 213, 233
Кричевскій, В. Я. . 178
Кричевскій. Л. Г. . 126
Кричевскій, . . . 212
Кричевцовъ, Н. П. 139
Кричевцова, Ю. И. 228
Кричевцовъ, К. П. 207
Кричевцовъ, С. П. 224
Кричевцова, А, Т. . 245
Криштофъ, Л. И. . 195
Крестовскій, А. А. 193
Кроцино, А. С. . . 199
Крохинъ, М. Г. . . 160
Кроонъ, В. А. . . 169
Кроянскій, В. А. . 253
Кругликовъ, В. А. 112
Крогловъ, А. А. . 202
Крузе, Е. К. . . . 200
Крупчикъ, П. М. . 212
Крутикова, М. С. . 195
Крутиковъ, И. Е. . 129, 141
Крутченткій, И. . 242
Крутченская, С, . 261
Крутченскій, В. . . 184
Крутченская, Ю. И. 196
Крутченскій, В. И. 158, 153
Крутченскій, А. И. 161

Крутченскій, В. С. 158
Крутченскій, В. С, 142
Крутченскій, А. . . 185
Крутченская, А. С. 215
Крушинскій, Г. В. 165
Крутько . . . . . 211
Крученыхъ, А. Е. . 196
Кручининъ, А. И, 143
Крыгинъ, . . . . . 211
Крыжановскій, Г. Я. 162, 171, 205
Крыжановскій, И. Я. 162
Крыжановскій, В. В. 178
Крыжановская, Р. Ф. 197
Крыжановскій, Н. П. 155
Крыловъ, В. Ю. . 192
Крыловъ, В И. . 216
Крыловъ, А. П. . 181
Крыловъ . . . . 243
Крыловъ, І. В. 185, 296
Крыловъ, А. Н. 141, 175
Крылова, Е. Н. . . 259
Крысовъ, И. И. . 113
Крюкова, Е. А. . . 145
Крюковъ, Я. А. . 145
Крюковъ, З. Н. . . 259
Крюковъ, Н. Т. . . 144
Крючкова, В. В. . 219
Крчеровскій С А. 220
Ксенжапольскій, М. Ф. 178
Ксенофонтовъ, В. 187, 202, 213
Ксензъ, С. А. . . 258
Ксензъ, М. А. . . 258
Куатовъ, Р. Г. . . 193
Кубанскій, Г. И. . 153
Кубанскій, И. М. . 255
Кубанская М. Е. . 251
Кубанская, К. И. . 250
Кубанская, Е. Т. . 255
Кубанская, А. И. . 250
Кубанскій, І. 185, 250
Кубаревъ, Г. Ф. и Ю. А. 252
Кубиновъ, Е. . . . 228
Кубышкина, Д. Д. 224
Кубышкинъ, П. Н. 221
Кувиченскій, И. . 232
Кувиченскій, Я. К. 152, 209
Кувиченскій, І. . . 244
Кувиченскій, И. . 188
Кувшинскій, А. П. 157
Кугатовъ, О. И. . 208
Кугатовъ, В. И. . 234
Кугатова, Е. Е. . . 202
Кударенко, Г. М. . 260
Кудимовъ, В. М. . 156
Кудрецкій, І. Л. . 183
Кудринъ, . Н. . . . 185
Кудринъ, А . . 204
Кудрявцевъ А. М. 155
Кудрявцевъ, В. И. 186, 225
Кудрявцевъ, П. . 188
Кудрявцевъ, П. 187, 141
Кудрявцевъ, А. . . 184
Кудрявцевъ, Е. . . 186
Кудрявцевъ, А. П. . 235
Кудрявцевъ, Е. . . 202
Кудрявцевъ, П. А. . 218
Кудрявцевъ, П. Г. . 164
Кудрявцевъ, Н. . . 186, 232
Кудрявцевъ, П. М. . 252
Кудрявцевъ, М. . . 184
Кудрявцевъ, А. И. . 190
Кудрявцевъ, А. Н. . 228
Кудрявцева, А. Н. . 248
Кудряшевъ, А. М. . 223
Кудряшенко, Л. Я. . 222
Кузикъ, Т. К. . 204
Кузнецовъ, Т. И. . 251
Кузнецовъ, Н. Н. . 144, 163
Кузнецовъ, А. Г. . 114
Кузнецовъ, В. К. . 165
Кузнецовъ, Ф. Ф. . 196
Кузнецовъ, Т. С. . 168
Кузнецовъ, Ф, Ф. . 193
Кузнецова, О. Д. . 234
Кузнецовъ, А. И. . 114
Кузько, М. П. . . 198
Кузьминъ, П, А. . 266
Кузьминъ, М. М. . 159
Кузьминъ, И. П. . 135
Кухоренковъ, К. К. 170
Кузьмина, . . . 211
Кузьмина, А. И. . 217
Кузьминовъ, З. А. . 239
Кузьминовъ, Л. А. . 186
Кузьминскій, И. А. 233
Кузьминская, Ѳ. А. 233
Кужба, Д. И. . . . 160
Кужелевичъ, Г. Ф. . 151
Кужомъ, Н. С. 225. 229
Куклинъ, В. К. . . 131
Кукулевскій, Н. К. . 152
Куколевскій, Г. М. . 114
Кукъ, Г. Я. . . . . 168
Куксъ, А. И. . . . 214
Кулабуховъ, Д. И. . 159
Кулакова, О. П. . . 232
Кулаковъ, М. И. . . 232
Кулаевъ, И. А. . . 232
Кулеминъ, И, М . . 232
Кулешевъ, Е. Г . . 237
Кулешева, М. С, . 252
Куликъ, А. 187. 233. 235
Куликова, М. С. . . 214
Куликовъ, Ѳ. М. . . 162
Куликъ, М. Н. . 148
Кулимбековъ, Н. В. 252
Кульбековъ, С. А. . 238
Кулиновская, Е. Е. . 216
Куличковскій, В. Ф. 152
Кулиничъ, З. М. . . 240
Кулиничъ, . . . . 211
Куличенко, . . В.Е. 256
Кульчицкій, А. В. . 205
Кульчицкій, П. М. . 170
Кульченко, М. П. . 256
Куля . . . . . 123
Кумани, А. Э. . . . 160
Кумпанъ, Л. П. . . 256
Кунаковскій, А. А. . 249
Кундуховъ, В. М. . . 128
Купетовъ,Н. К. . . 166, 162
Купиновъ, С. М. . . 152
Кунле, І. Г. . . . 169
Куппа, С. Ѳ. . . 157
Куппа, Ѳ. С. . . . . 161
Купріянова, М. П. . 244
Купстасъ, І. В. . . 143
Купцисъ, Р. Д. . . 113
Купцовъ, Ц. М. . . 159
Купченко, И. А. . . 218
Курабцевъ, Г. И. . 113
Курагинъ, Ф. Ф. . . 183, 215 217
Курагинъ,К. Ф. . . 161
Курасовъ, А П. . . 247
Курбатовъ, В. В. . . 207
Курбатова, Т. А. . . 176
Курбатовъ, Д. Я. . 183
Курбатовъ, Н. А. . 132, 162. 203. 208
Курбатовъ, Г, В. . 249
Курганскій, П. И. 158
Кургинъ, В. И. . . 130
Курдюмовъ, В. Л. 214
Курдюмовъ, Ф. И. . 187
Курдюмовъ, Ѳ. . . 233
Курдюмовъ, Ф. В. . 222
Курдюмовъ, В. И. . 157
Курдюмовъ, В. Ф. . 231
Куренковъ, Е. И. . 115
Курносовъ, И. А. . 169
Курилко, А. Н. . . 222
Куриловъ, Д. . . . 188
Курочка, Ф. Г. 265, 188
Курочкинъ, М. М. . 148
Курочкинъ, А. А. . 167
Курочкинъ, А. Н. . 200
Курошъ, А. В. . . . 139
Курскій, З. С. . . 213
Курцихаля, Ш. С. . 112
Курчинъ, М. И. . . 125
Курчинъ, К. Н. . . 158
Кусси, А. . . . . 116
Кусикіанъ, Г. П. . 125
Кусикова, М. Х. . . 191
Кусиковъ, Б. К. . . 144
Кускова, Н. Л. (Михайлова) 200
Кустыновичъ. В. О. 122
Куслина, В. А. . . 234.
Кутасова, А. П. . . 219
Кутателадзе, І. Г, . 114
Кутейниковъ, Е. Н. 114
Кутовой, И С. . . 153
Кутра, М. Н. . . 242
Кухаренко, Г. Я. . 237
Кухарцова, А. И. . 219
Кухіанидзе, В. Н. . 235
Куцемѣловъ, Г. П. . 166
Куцемѣловъ, П. С. . 230
Куцемѣлова .І. Р. . 230
Кучеръ, П. Д. . . . 250
Кучеренко, М. И. . 236
Кучеренко, А. М. . 236
Кучеровскій, А. А. . 201
Кучеровскій, П. П.2 . 57
Кучеровъ, М. В. . . 236
Кучеровъ, Н. В. . . 236
Кучеровъ,И. А . . . 253
Кучерова. М, Т. . . 220
Кучеря. П. Д . . . 217
Кучерявенко, А. Ю. . 205
Кучина, В. И. . . . 229
Кучина, В. Я. . . . 233
Кучинская,ЕВ . . . 250
Кучинскій. М. Я. . . 158
Кучмій, Н. М. . . . 256
Кущъ, А. Ѳ. . . . . 202
Кущъ, А. А. . . . 222
Кущъ, А. . . . 189,250
Кущъ, И. . . . . 185
Кущъ, А. . . . . 188
Кушниръ, . . . . . 125
Куйда, Д. М. . . . . 259


## Л.


Лабоновская, В. Я. . 233
Лабуза, С. А. . . . 155
Лабузинъ, В. С. . . 134
Лабузинъ, П. С. . . 140
Лабунскій, И. С. . 153
Лабутинъ, М. П, . . 147
Лаванова, Н. И. . 228
Лаванова, Л. С, . . 243
Лавановъ, П. . . 187
Лавановъ, І. А. . . 255
Лавановъ, С. . . 185
Лавинскій, С. И. . 151
Лаврентьева, Н. П. 248
Лаврентьевъ, Н. И. . 150
Лаврентьевъ, Н. Н. . 165
Лаврентьевъ, Ф.П. . 239
Лавриневская, А. І. . 253
Лавреновъ, И. А. . 219
Лавриненко, М, . . 259
Лавриненко, Ф. . . 184, 222, 223
Лавровъ, С. . . . 228
Лаврова, Н. И. . . 221
Лавровъ, А. Н. . . 163, 192, 196
Лавровъ, Э. А. . . 215, 213
Лавровъ, А. И. . . 152
Лавровъ, И. И. . . 162
Лавровъ, В. В. . . 191
Лавровъ, С. . . 245
Лавровъ, І. . . 184,260
Лавровская, В. Н. . 197
Лавровская Л. Г. . 255
Лавровская, Н. Г. . 215
Лавровскій, Г. И. . 135
Бавровскій, . . . . 138
Лавровскій, Д. В. 166 175
Лавровскій, З. Я. . 240
Лагеревъ, Г. Ф. . . 153
Лагерный, В. А. . . 244
Лаговскій, М. К. . . 141
Логода, Л. Т. . . . 150
Лагода, И. В. . . . 164
Лагода, Г. П. . . . 254
Лагувовъ, П. П. . . 139, 137
Лагуновъ, Д. И. . . 228
Ладинская, Л. И. . 267
Ладыжинскій, В. П. 247
ЛазаФевичъ, А. В. . 137
Лазаревичъ, П. П. . 159
Лазаревичъ, .П П. . 211
Лазаревскій, М. Ф, 130
Лазаревскій, И. Ф. . 130
Лазаренко, К. . . . 254
Лебедевъ, А. І. . . 267
Лебедева, Т. П. . . 297
Лазько, И. В. . . . 168
Лакисова, . . . . 211
Лакосина, Е. З. . . 132
Лактіоновъ, Н. Г. . 132
Лактіоновъ, А. И, . 123
Ламбріониди, М, Д. . 234
Ламоновъ, А, Д. . . 234
Латарева, Н. М. . . 134
Лапарева, В. М. . . 263
Лапаревъ,М . М. . . 143
Лапенко, Т. С. . . 201
Лапикъ, Т, Ф. . . . 201
Лапинъ, П. И. . . . 238
Лапинъ, Н. И. . . . 230
Лапинъ, И. В. . . . 240
Лапкинъ, М. К. . . 115
Лаптевъ, Г. Н. . . 224
Лаптевъ, И. А. . . 226
Лаптіева, А. Т. . . 256
Лапшина, Н. В. . . 227
Лапшина, К. К. . . 227
Лапшинъ, И. А. . . 143
Лапшинъ, Н. М, . . 121
Лапшинъ, М. А. . . 224
Ларіоновъ, С. С. . . 134
Ларіоновъ, Г. В. . . 238
Ларіоновъ, Г. А. . . 228
Ларіонова, Е. И. . . 228

Стр.

Латкинъ, П. Т. . . 220
Латичъ, Е. Г. . . . 149
Латышъ, П. Ф. . . 219
Латышевъ, В. А. . . 235
Латушъ. Г. К. . . . 222
Латушъ О. К. . . . 222
Лацаріусъ, Н. В. . 165
Лахно, А. Я. . . . 241
Лахно, А. Е. . . . 144
Лашенинъ, Н. . . 190
Лащилина, А. В. . 234
Лашнюковъ, Г. И. . 158
Лащенко, А. И. . . 266
Лебедь, Е. М. Л. . 261
Лебедевъ, И. Г. 133, 138, 135, 118, 154, 169, 174, 199, 209
Лабедевъ, М. А. . . 202
Лебедевъ, В. . 188, 226
Лебедевъ, Н. П. . . 160
Лебедевъ, Т. С. . . 168
Лебедевъ, В. В. . . 167
Лебедевъ, А. Н. 193, 200
Лебедевъ, А. И. . . 178
Лебедевъ, А. И. . . 163
Лебедева, В. И. . 173, 174, 208
Лебедевъ, В. А. . . 160
Лебедева, М. Н, . . 199
Лебединецъ, Т. М. . 142
Лебединцевъ, В. Ф. 204, 213, 226
Лебединскій, А. Г, . 236
Лебединскій, П. И. 216
Лебединская, А. М. . 198
Левандовскій, А. В. 202
Левенбергъ, М. П. . 242
Левенштейнъ, А. П. 177
Ливенцова, Е. М. . 203
Левиковъ, М. Л. . . 159
Левинъ, П. В. . . . 230
Левинъ, В. А, . . . 265
Левунсонъ, С. Г. . . 161
Левитесъ, М. А. . . 119
Левитская, С. Т. . . 260
Левитскій, А. А. . 260
Левитская, А. . . 186
Левитскій, И. К . . 264
Левитская. О, В. . . 386
Левитскій, А. . . 224
Левитскій, В. А. . . 163
Левитская, Н. В. . 255

Стр.

Левитская, А. К. . 246
Левитскій, Т. О. . . 161, 170
Левицкая, А. П. . . 259
Лавицкій, В. Н, . . 129
Левицкій, А. Т. . . 218
Левицкій, М. П. . . 143
Левицкій, Л. . . 229
Левицкая . . . . 212
Левицкій, Я. Н. . . 249
Левицкій, В. Н. . . 141
Левицкая, А. А. . . 213
Левкіевскій, Е. В. . 116
Левковичъ, Л. К. . 151
Левченко, А. Г. . . 178
Левченко, Г. Л. . . 262
Левченко, Я. И. . . 132
Левченко, . . . . . 123
Левченко, К. В. . 151
Левченко, М. И. . . 148
Левченко, Г. Ф. . . 255
Легейдо, Д. К. . . . 189
Легинъ, Е. Н. . . . 218
Ледомскій, В. И. . . 123
Лежава, Е. П. . . . 146
Леженинъ, И. З. . 144
Леженинъ, . . . . 336
Леквинадзе, В. Д. . 193
Лекторскіи. М. 184 257
Лембертъ, Ю. А. . . 199
Леничкинъ, А. И. . 211
Ленскій, И. А. . . 148
Леонардова, Н. Ф. . 197, 160
Леонидовъ, С. В. . 151
Леонидовъ, В. В. . 164
Леонидовъ, . . . . 124
Леонидовъ, А. А. . 209
Леонтовичъ, Е. С. . 179
Леоновичъ, Л. М. 112 115
Леоновичъ, А. П. . 124
Леонтьевичъ, А. . 184,
Ленеха, Н. Д. . . . 199
Лесгафтъ, В. Ф. . 177
Лескиновичъ, И. О. 151
Летюкъ, И. С. . . 153
Леусъ, . . . . . 211
Леусъ, М. И. . . . 246
Лехманъ, А. А. . . 146
Лещенко, И. Д. . . 121
Лещенко, . . . . 212
Лещенко, І. . . . . 185

Стр.

Лещенко, Я. В. . . 221
Лещенко, П. А. . . 131
Лещенко Т. Г. . . 219
Лещенко, А. Ф. . . 191
Лещенко, II. 184 . . 257
Лещенко, Н. И. . 196
Лейббрантъ, Г. Я. . 223
Лейманъ, П. Г. . . 181
Либерманъ, Н. Я. 161 161
Ливанова, А. И. . 215
Ливановъ, Н, Г. . 264
Лизаревъ, С. С. 173 214
Лиманскій, Г. Е. . . 136, 139, 236
Лимаренко, . . . . 246
Линдеманъ, К. Э. . 133
Линднеръ, Ф. Ю. . . 246
Липскій, Н. А. . . 170
Лобурь, Ф, Г . . 237
Липскій, С. П. . . 159
Липинскій, И. А, . . 112
Липшицъ, Г. И. . . 161
Лисевецкій, А. Я. 236
Лисевецкая, Е. В. . 255
Лисовскій, А. Д. . . 193
Литвинскій. А. А. . 108
Лисицкій, Г. В. . . 146
Лисицынъ, С. Д. . . 153
Лисицынъ, А. И. . 163
Лисицына, Н. М. . 212
Лисицына, Н. М. . 221
Лисицынъ, С. Д. . 132
Лисицынъ, М. . 188 212, 221
Лисицынъ, Ѳ. В. . 114
Лисицынъ, И. М. . 251
Лосовскій, Р. А. . . 116
Листовъ, С. А. . . 155
Листопадовъ, І. . . 257
Лисуновъ, В. Г. . 231
Литвиновъ, М. К. . 149
Литвиненко, И. И. . 234
Литвиненко, Г. Е. . 262
Литвинова, Т, П. . 248
Литвиновъ, А. А. . 248
Литвиновъ, П. И. . 130
Литвиновъ. . . . . 213
Литвиновъ, К. Д. . 223
Литовскій, І. К. . . 138
Литтереръ, К. Г. . 157
Литовкинъ, И. И. . 165
Литовкинъ, А. И. 140 144, 168, 173, 195





Стр.

Лихарстовъ, П. С. 166
Лиханосъ, В. А. . . 169
Лихачевъ, Ф. І. . . 256
Лихачевъ, С. Н. . . 219
Лихачевъ, В. Н. . . 252
Лихачевъ, А. В. . . 126
Лихачевъ, А. В. . . 124
Лихачевъ, А. И. . . 178
Лихтарь, А. И. . . 246
Лицевицкій, В. И. . 137
Лищина, Н. Г. 126, 141
Лобикъ, В. Д. . . . 151
Лобко, П. В. . . . 258
Лобковская, М. Я. . 245
Лобковскій, И. Г. . 241
Лобовъ, . . 124, 211
Лобовъ, А. И. . . . 209
Ливановъ, А. И. . . 126
Лованов, С. . . . 241
Ловягинъ, В. И. . . 191
Ловянникова, П. С. 243
Логвинова, Е. И. . . 254
Логвиновъ, И. А. . 254
Логачевъ, И Ф. . . 209
Логачевъ, Ѳ. И. . . 118
Логачева, К. И. . . 231
Логиновъ, В. С. . . 163
Лозайка, А. . . . . 211
Лозановскій, Д. Т. . 151
Лозинская, М. К. . 173
Лозинскій, Н. П. 141 169
Лозинскій, П В. . . 258
Лозовскій, А. С. . . 159
Лозовскій, М. Д. . . 114
Лозовая, Л. П. . 198
Лозовой, К. Ф. . . 142
Локоть, К. М. . . . 244
Локтіоновъ, Н, Г. . 164
Локтіоновъ, П. М. . 168
Локтіоновъ, Д. Я. . 151
Локтіоновъ, С. А. . 208
Ломакинъ, К. И. . . 144
Ломако, Г. П. . . . 191
Ломизе, К. Х. . . . 115
Лонго, Р. И. . . . 112
Лоовъ, Х. М. . . . 239
Лоовъ, К. И. и М. Ш. 239
Лоосъ, Ф. М. . . . 120
Лопата, Ф. Н. 132, 163, 197
Лопата, А. Н. . . 242

Стр.

Лопатина, А. Г. . . 265
Лопатинскій, Л. Г. . 113
Лопотько, Е. Д. . . 248
Лопухъ, Я. И. . . 136
Лопушинскій, В. И. 176
Лопшинъ, П. Г. . . 226
Львова, Д. Е. . . . 104
Лордкипанидзе, М. С. 112
Лоренцевъ, М. Х. . 111
Лоренцевъ, Т. 187, 263
Лоренцъ, Р. Ф. . . 181
Лоренсъ, А. Р. . . 219
Лосевъ, В. А. . . . 229
Лосевъ, А. И. . . . 251
Лосикъ, А. Ф. . . . 216
Лосинскій, А. 184, . 255
Лотменцевъ, М. К. 203
Лотоцкій, П. 189, . 257
Лотоянцъ, С. М. . . 166
Лоцоріусъ, О. В. . 220
Лоссовскій, К. И. . 180
Лоу-Донъ, Д. . . . 116
Лойченко, К. П. . . 211
Лубенецъ, С. И. . . 241
Лубенецъ. Д. С. . . 262
Луборнекій, И. И. . 175
Луговой, . . . . . 132
Луговой, В. П. 137, 164, 146
Луговой, В. П. 122, 139
Луговой, Я. А. . . 159
Луговскій, Ф. В. . . 136
Луговская, В. В. . 196
Лужецкій, И. Е. . . 144
Лукашъ, И. В. . . 245
Лузиковъ, Ф. С. . . 226
Лукиду, П. Д. . . . 128
Лукина, Т. В. . . . 244
Лукиновъ, И. Г. . . 139
Луковецкій, С. К. 164
Лукьянецъ, М. В. . 112
Лукьяновъ, . . 211
Лукьяновъ, А. И. . . 151
Лукьяновъ, В. М. . 257
Лукьяновъ, Ф. И. . 211
Лукьяновъ, П. И. . 156
Лукьяновъ, Г. Л. . 236
Лукьяновъ, Г. П. . 186
Лукьяненко, Н. П. . 219
Лукьяненко, А. Т. . 255
Лукьяненко, М. И. . 199
Луневъ, Р. И. . . . 212

Стр.

Луниновъ, Г. С. . . 253
Лучко, В. П. . . . 223
Луценко, И. Г. . . 112
Луценко, М. Н. . . 132
Луцукъ, В. Н. . . . 143
Лушкаревъ, Г, Т. . 160
Лучинскій, И. О. . 179
Лызь, П. А. . . . . 224
Лыковъ. . . . . 123
Лысань, А. П. . . . 137
Лысенко, М. Ф. . . 252
Лысенко, Д, М. . . 199
Лысенко, К, Г. . . 157
Лысенко, П. 259, 188 261
Лысенко, В И. . . 253
Лысенко, Ф. С. . . 209
Лысенко, Т. . . . 241
Лысенко, М. Н. 254 353
Лышкинъ, И. Н, . . 145
Лѣсный Н. Г. . . . 164
Люблинскій, И. И. . 167
Любомудровъ, В. И. 203
Любомудрова, Л. М. 141, 190
Любченко, А. 202 327
Любченко, М. М. . 145
Любченко, Г. И. . . 224
Любченко, П. И. . . 252
Любченко, М. А. . . 227
Любченко, А. С. . . 224
Любченко, А. Е. 188, 252
Людике, Ф. К, . . . 267
Людимовъ, Г. Б. . . 115
Людкевичъ, И. І. . . 150
Людковскій, М. Г. . 169
Люлька, Г. Т, . . . 163
Люткинъ, И. С, . . 231
Люсенко, В. И. . . 250
Люцедарскій, С. А. 158
Лябля, Л. В. . . . 131
Лякишева, Е. . . . 235
Лялюшкинъ, В. А. 142
Лянной, П. Е. . . 191
Ляпина, А, С. . . . 226
Ляпина, . . . . . 212
Ляпинъ, . . . . . 226
Лясковскій, В. С. . 253
Лясковскій, С. С. . 135
Лясковскій, А. С. . 265
Лясковская, В. М. . 265
Ляуданскій, А. И. . 198
Ляховъ, В. П. . . 133

Стр.

Ляховичъ, . . . . 211
Ляхъ, Г. В. 121, 138, 165, 172, 173, 199
Ляхъ, Д. З. . . . . 170
Ляхъ, И. Д. . . . . 203
Ляшенко, И. Д. . . 141
Ляшко, Е. С. и А. М. 142
Львовичъ, Г. Л. . . 111

## М.

Магдукъ-Попадюкъ, М. И. 159
Маглиновскій, С. В. 158
Магнеръ, М, Д, . . 167
Магнитская, О. П. . 226
Маговъ, . . . . . 124
Маевская, Е, Д, . . 222
Маевская, О. Д. . . 214
Мажиньянцъ, С. И. 164
Мазаевъ, В. Т. . . 240
Мазаранъ, А. А. . . 178
Мазарекъ, А. П. . . 159
Мазепа . . . . . 123
Мазикъ, К. І. . . 167
Мазыкина, А. И. . . 243
Мазыкинъ, И. Я. . . 160
Маказнаковъ, Ф. Ф. 228
Макаевъ. Б. Г. . . 113
Макаренко, А. 130, 136
Макаренко, К. Д. . 244
Макаренко, Е. П. . 242
Макаренко, . . . . 212
Макаренко, И. С, . 225
Макаренко, З. Л. . 247
Макаренко, М. С. . 151
Макаренко, А. Л. . 220
Макаровская, А. В. . 195
Макарова, Н. В. . . 262
Макаровъ, С. М. . . 177
Макаровъ, А. Г. . . 228
Макарцевъ, Ф. Д. . 167
Макаркинъ, В С. . 122
Макарьевъ, М. . . 186
Макарьевъ, М. А. . 224
Македоновъ, Л. В. . 134
Макельскій, К. И. . 220
Макельскій, Ѳ. И. . 250
Макельская, В. Д. 259
Макинскій, Т. Б. . 159
Маковъ, А. Н. 183, 191
Маковскій, Е. А. . 203

Стр.

Маковская, В. М. . 243
Маковкинъ, С. А. . 228
Маковозовъ, И. И. 193, 235
Макознаковъ, Ф. Ф. 225
Максименко, П. А. 208
Максимова, Е. М. 215
Максимова. А. П. . 195
Максимовичъ, П. А. 178
Максимовичъ, К. И. 230
Максимова, Н. . . 200
Максимовъ, Ф. Д. 155
Максимова, В. Л. . 196
Максимовъ, І. 183, 195, 210
Максюта, Г. А. . . 161
Максюта . . . . . 211
Максютинъ, Н. В. 160
Максютинъ, В. В. 127
Макѣевъ, Т. М. . 137
Макѣева, О. А. . . 226
Макушевъ, В. И. . 235
Макушинъ, С. С. . 150
Макухинъ, М. Д. . 148
Макъ-Допель, Р. . 116
Малема, М. А. . . 173
Малама, Н, Е. . . 164
Малама, Е. Н. 152, 173
Малаховъ, А. П. . 228
Малахова, О. . . . 215
Малахова, А. К. . 227
Малаховъ. . . . . 123
Малафѣевъ, Н. М. 127
Малашенко, И К. 193
Малашенко, Е. П. 142
Малашенко, И . . 213
Малбіевъ, И. П. . 175
Малеванный, Е. А. 258
Малевинскій, Н. Ф. 152
Малевскій, Н. М. . 225
Малевичъ, . . . . 210
Малевичъ, И. Г. . 159
Малининъ, И. Я. . 236
Малининъ, В. . . . 186
Малининъ, В. И. . 214
Малиновскій Г. . 190
Малиновскій, З. Ф. 217
Малиновскій Г. А. 253
Малиновскій, Г. А. 253
Малиновскій, В. М. 168
Малиновская, М. Н. 250
Маликъ, А. П. . . 251

Стр.

Маликовъ, Г. А. . 232
Маликовъ, М. П. . 168
Маликовъ, М. П. . 141
Малиновскій, В. А. 266
Малиновскій, И. А. 216
Малиновскій. А. С, 266
Малиновскій, . . . 211
Малиновскій, К. И. 159
Малининъ, В. 224, 226
Малининъ, А. П. . 203
Малковъ-Панинъ, А. В. 155
Маловъ, С. Г. 231, 252
Малова, Е. И. . . 228
Малови, А. М. . . 260
Маловикъ. П. К. . 259
Малофѣевъ, Д. И. 150
Малофѣевъ, Н. М. 145
Малофѣевъ, А. Г. 226
Малушко, А. Н. . 253
Малочинскій, М. А. 218. 263
Мальдонатовъ. Е. Ф. 119
Мальцевъ, Л. Е. . 210
Мальцевъ, П. Е. . 144
Мальцева, Л. В. . 253
Мальцевъ, Ф. В. . 232
Мальцевъ, Ф. П. . 247
Мальцева, Е. Д. . 235
Мальцовъ И. В. . 231
Мальцовъ, В. Н. 151, 210
Мальчевскій Г. Т. 136
Мальченко, Ф. Р. . 121
Малышевъ, Л. П. 211, 233
Малышевъ В. Н. 212
Малышевъ. Г, П. . 225
Малышева . . . . 211
Малышевъ С. К. . 235
Малышевскій И. И. 245
Малышевскій Г. Н. 131, 265
Малышевскій Л. Г. 121
Малышевскій А. З. 114
Малышевская М. . 223
Малышевская М. В. 265
Малышенко. М. И. 214
Малынко, А. И. . . 167
Малыхинъ, Н. Н. . 113
Малюта, И. И. . . 207
Малютинъ, Т. П. 229





Стр.

Мамаевъ, А. М. . 185, 237, 236
Мамаенко, И. И . 141
Миминъ, В. Г. . . 212
Мамиконовъ, С. И. 202
Мамонова, А. И. . 242
Мамоновъ. А. И. . 242
Мамонова, Е. И. . 238
Мамонтовъ, И. В. . 339
Мамонтовъ, Г. И. . 222
Мамонтовъ, С. И. 240
Мамталеръ, К. Т. . 151
Манаки, И. С. . . 238
Манаенковъ, М. А. 154
Маховъ. А. В. . . 225
Манолопуло, . . . 116
Маниловичъ, . . .
Манило, Е. Е. . . 241
Манойловъ, А. А. . 168
Манжиньяцъ, С. И. 197
Манжула. П. Ѳ. . . 221
Манжула. С. Ф. . 170
Мансурадзе, Н. И. 111
Мансурова, Е. В. . 234
Мантулинъ, С. В. . 161
Мануловъ, Н. И. . 212
Маняти, Н. Д. 144, 156
Маньковскій, Г. Н. 142
Маньковскій, И. А. 181
Манцулевичъ, С. П. 249
Маракушинъ. М. О. 113
Мараховскій, А. Г. 141
Мараховская, А. Ф. 243
Мардовъ, А. . . . 238
Маринъ, А. И. 191, 194
Маршеровская, Н. Д. 196
Марковъ, Л. Л. . . 113
Марковъ, М. И. . 114
Маркинъ, И. К. . 249
Маркинъ, Н. И. . . 224
Маркъ, К. Н. . . . 157
Марковъ, П. Н. . . 130
Марковъ, Я. А. . . 118
Марковъ, Н. Н. . . 155
Марментьевъ, И. И. 216
Марковъ, А. С. . . 252
Мартіанова, Н. Ф. 198
Мортовой. Д. Ф. . 244
Мартьяновъ, А. Н. 112, 113
Мартьяновъ, В. А. 160
Мартыненко, . . . 125

Стр.

Мартынова, П. Н. 196
Мартыновъ, К. И. . 212
Мартыновъ, М. В. 236
Мартыновъ, И. Ф 241
Мартыновъ, В. Н. 113
Мартыщенко, Е. Г. 226
Матюховъ, Д. С. . 147
Марутовъ. И. М. . 243
Марухничъ. С. К. 259
Малютинъ. Т. И. . 229
Мархотскій. С. И. 152
Марцыновичъ, А. П. 130
Марцыновичъ, П. М. 156
Марченко, П. И. 143, 227
Марченко, Т. Е. . . 150
Марченко, К. К. . 257
Марченко, И. И. . 252
Марченко, А. Р. . 250
Марченко А. Ф. . 252
Марченко, С. Н. . 157
Марченко, К. З. . 221
Марченко, Г. И. . 151
Марченко, П. С. . 221
Марченко, Н. Е. . 151
Марченко, М. М. . 227
Марченко, Н. Ф. . 262
Марченко, Ф. А. . 266
Марыгинъ. А. И. . 153
Масальскій, Н. 188, 257
Масевро, П. И. . . 149
Масичъ, К. К. . . 256
Масликовъ, И. А. . 264
Маслова, М. М. . . 228
Маслова, О. В. . . 245
Масловъ, В. Ф. 142, 251
Масловъ. П. В. . . 242
Масловъ, Н. К. . . 211
Масловъ. П. Д. . . 247
Масловъ, М. И. . . 224
Масловъ, Г. М. . . 142
Масловъ, А. Г. . . 153
Масловъ. П. Л. . . 140
Масловъ, П. Г. . . 228
Маслюкова, М. П. 237
Матвѣевъ, Н. В. . 216
Матвѣевъ, С. П. . 226
Матвѣева, М. А. . 196
Матвѣевъ, А. Н. . 192
Матвѣевъ, Н В. . 205
Матвѣевъ, А. А. . 181
Матвѣева, В. Н. . 193
Матвѣенко, Л. Н. . 251

Стр.

Матисъ-Лейбовичъ С. И. 126
Маткинъ, А. С. . . 241
Мато, К. П. . . . 163
Матрасовичъ, О. А. 123
Матусевичъ, М. І. 156
Матушкина, С. Г. . 143
Матюцкій, И. П. . 237
Матюховъ, В. К. . 205
Матюшко, К. Ѳ. . . 205
Матюшевъ, В. Ф. . 120
Матросъ, А. Г. . . 226
Матяшъ, Т. П. . . 244
Матяшевскій. Г. А. 161
Матяшевскій, Я. А 261
Матяшевскій, М. Н 129, 152
Матыцинъ, З. М. . 137
Махиня, М. И. . . 241
Махно, М. А. . . . 248
Махровскій, А. А. 185
Мацагоровъ, Б. В. 230
Мацкевичъ, Н. Н. 136
Мацкевичъ, П. А. . 166
Мацко, Ф. И. . . 231
Мацко В. Л. . . . 132
Мацулевичъ, Д. С. 158
Мацолевичъ, С. П. 248
Мацюкевичъ, Н. П. 122
Машковъ, Ф. П. . 164
Мачаваріани, В. И. 124
Мачневъ, . . . . . 115
Мачулинъ, Л. Я. . 234
Машкара, . . . . 125
Машкара, С. С. . . 264
Машкара, А. В. . 220
Машкина. В. Н. . 244
Машохинъ, В. Н. . 115
Машинская, І. В. . 216
Машталеръ, К. Т. . 151
Мащенко, Д. М. 123, 136
Майвалдовъ, Н. Р. 151
Майгуръ, А. П. 173, 175
Майгуръ, Н. Ф. 134, 141
Майдибора, . . . . 212
Маймула, Ф. И. . . 249
Маймула, И. З. . . 140
Маймулинъ. И. А. 181
Маймулуна, В. А. . 225
Маймулинъ, И. К 120
Майхровскій. П. А. 194
Мгеладзе. И. Б. . . 164

Стр.
Меганаджіевъ, Р. Д. 175
Мегеря, С, К. . . 196
Мегеря, . . . . . 212
Мегеря, Ф. К. . . 242
Мегеря, Е. В. . . . 242
Медвѣдевъ, А. И. . 245
Медвѣдева, Е. П. . 168
Медвѣдевъ, С. П. . 240
Медвѣдева, В. Г. . 260
Медьѣдевъ, А. Н. . 115
Меденикъ, Г. С. 132, 210
Медеръ, В. К. . . 159
Медынскій, П. А. 184, 255
Мееровичъ, И. Я. . 126
Мееровичъ, М. И. . 126
Мееровичъ, С. И. . 160
Мезенцева, А. А. . 246
Меликовъ, Н. И. . 212
Меликовъ, Г. Н. . 182
Меликъ-Давидьянцъ К. Б. 169
Меліоранскій, А. . 184 185, 141
Мелконова, Е. Х. . 228
Мелиховъ, . . . . 212
Мелихова, Н. Г. и Л. М. . 257
Мелодіевъ, В. В. . 160
Мелодіевъ, А. В. . 129
Мельниковскій, 122, 136
Мельникова, Е. П. 236
Мельниковъ, Г. И. 143
Мельниковъ, В. П. 227
Мельниковъ, П. М. 168, 216
Мельниковъ, П. М. 206
Мельниковъ, М. П. 220
Мельниковъ, П. В. 238
Мельниковъ, П. Ф. 118
Мельниковъ, С. Н. 122
Мельниковъ, С. Н. 238
Мельниковъ, Н. П. 220
Мельниковъ, П. Ф. 214
Мельниковъ, Н. В. 184, 261
Мельниковъ, Н. И. 240
Мельниковъ, П. М. 144, 205
Мельниковъ, Я. И. 259
Мельникова, М. М. 359
Мельниковъ, В. Л. 254
Мельникъ, . . . 212

Стр.
Мельниковъ-Разведенковъ, П, Ѳ. 134, 204
Мельницкій, А. Б. 130
Мельченко, И. А. . 256
Мельченко, М. А. . 256
Меньшовъ Н. А. . 229
Мергелевъ, Л. С. . 132
Мергелевъ, . . . . 213
Мергеловъ, В. М. . 161
Мережко, В. Т. . . 157
Меркулова, А. П. . 215
Меркуловъ, В. М. . 153
Мерцаловъ А. И. 140 203
Мяснянкинъ, К. И. 230
Матяшевскій Г. А. 161
Меснянкинъ, С. П. 133, 163, 211
Мяснянкина, О. Н. 217
Месоѣдъ, С. В. . . 177
Мещеринъ, М. . . 236
Мигдало, Ф. А. . . 122
Мигунова, Е. Т. . 240
Микелино, М.-Е. И. 192
Микулинъ, В. И. . 254
Мищловскій, І. С. . 150
Миловановъ Н. А. . 128
Миловановъ, А. . . 247
Миловановъ, П. Г. . 201
Миловановъ, А. . . 185
Миловидовъ, А. Ф. . 126
Миловидовъ, І. . . . 184
Миловидова, И. Я. . 243
Миловидовъ, В. А. . 243
Миловидова, І. С. . 253
Миловидовъ, М. А. . 185
Миловидова, К. . . 205
Милославскій, В. А. . . 125, 210
Милославскій, Л. В. 157
Милошевскій, М. В. 127
Милькинъ, Д. А. . . 228
Мильская, О. М. . . 235
Минаева, Е. Н. . . 233
Минаевъ, М. И. . . 166
Минаковскій, І. . . 230
Минасовъ, С. А. . . 126
Минасъ, И. А. . . 200
Минасова, В. А. . 235
Минасова, Л. В. . . 221
Миненко, Л С. . . 247
Минервина, О. А. . 196

Стр.
Минервина, О. П. . 206
Минервинъ, А. 185 211 243, 250
Миниловъ, С. И. . . 180
Минченковъ, А. М. . 146
Мизаянцъ, Н. А. . . 127
Миримановъ, Г. А. . 114
Мирный, И. М. . . 222
Мирный, П. М. . . . 222
Миролюбова, А. А. . 226
Мироннянцъ, А А . . 196
Мироненко, С. С. . 169
Мироненко, Ф. Д. . 223
Миронова, О. П. . . 214
Мироновъ, В. А. . 214
Мироновъ, Г. А . . 225
Мироновъ, П. В. . . 169
Миронова, А. Г. . . 215
Мироновъ, С. И. . 141
Мироновъ, Н. А. . . 153
Мироновъ, К. Е. . . 146
Мироновъ, П. В. . . 140
Миронова, . . . 211
Миронова, Л. К. . . 213
Миронова, Е. И. . . 196
Мироновъ, Т. Г. . . 240
Мироновъ, І. Ф. . . 266
Миронова, А. Г. . . 266
Мирошниковъ, Р. И. 166
Мирошникова, А. А. 262
Мирошниковъ, В. В. 243
Мирошниковъ, Д. Е. 248
Мирошниченко, С. А. 161
Мирошниковъ, Д. А.
Мирошниченко, С. С. 262
Мирошниченко, А. Д. 226
Мирошниченко, В. С. 262
Мисировъ, В. Ф. . . 142
Мислеръ, Г. С. . . 159
Мититель, Е. А. . . 148
Митилино, М. И. . 215
Митлашевская, А. В. 252
Митлашевскій, Е. В. 261
Митропольскій, П. В. 248
Михаилъ еписк. . . 183
Михалевъ С. Г. . . 126
Михалева Е. И . . 173 195
Михалковичъ, А. В. 147



Стр.
Михайленко, Н. Я. . 250
Михайленко, С. П. . 250
Михайленко, . . 124
Михайлецъ, Н. П. . 227
Михайлова, Е. Ф . 199
Михайлова А. И. 244
Михайловъ, . . . 212
Михайлова, А. Ф . 215
Михайловъ, К. П. . 198
Михайловъ, В. М. . 201
Михайловъ, Н. Л. . 172
Михайловъ, А. М. . 151
Михайловъ, Н. Л. . 122
Михайловъ, Т. Н. . 140
Михайловъ, С. Г. . 118
Михайлова, . . . 212
Михайловъ, Ф. К. . 264
Михайловъ, В. Н. . 114
Михайловъ, Н. . . 251
Михайловъ Л. П. . 116
Михайловъ, А. А. . 133, 140, 151, 154, 171, 172,
Михайловъ, І. 187 166
Михайл., Т. Н. 194, 214
Михайловъ, А. . . 126
Михайловъ, Н. 188, 221
Михайловъ, М. А. . 161
Михайлова, А. М. . 263
Михайловъ, Д. 264, 266
Михайловъ, Н. В. . 185
Михайловъ, . 211
Михайлова, К. Т. . 231
Михай.-Кусика Н. А. 126
Михайловъ, Д. И . 187
Михайловъ, В. Л. . 130
Михайловъ, С. А. . 177
Михайличенко, М. С. 202
Михайлев., Л. . 187, 262
Михайловскій, Н. В. 254
Михайловскій, І. . . 185
Михайловская, Е. К. 234
Михайловскій, И. С. 246
Михайловская, Л. Г. 253
Михайлопуло, Д, К. 118 169, 175
Михельсонъ, Е. Э. . 181
Михельсъ, Б. Н. . . 167
Михинъ, С. В. . . 158
Михинъ, А. В. . 160
Михновскій, П Н. . 153
Михинскій, А. И . 259

Стр.
Мицкевичъ, К. А. . 168
Михура, Т. И. . . 124
Мишвелевъ, Л. И. . 195
Мишнева, К. С. . . 260
Мишневъ, Н. Д. . 260
Мишневъ, Д. Г 184, 260
Мишневъ, М. А. 185
Мищунинъ, Д. Г. . 220
Мищунинъ, Д. . . 183
Мишустинъ, К. Е. 153
Мищенко, П. Д. . . 237
Мищенко, Ѳ. И. . . 221
Мищенко, М. Ф. . . 220
Мищенко, А. Я. . . 122 135
Мищенко, С. . . . 132
Мищенко, С. В . 183 210
Мищневъ, Д. . . . 189
Множенскій, М. Н. . 143
Мшиневъ, Д. В. . . . 9
Міюсскій, . . 124
Мова, Н. Н. . . . . 156
Мова, П. В. . . . . 196
Мова, Г. Н. . . . . 163
Мовчанъ, О. П. . . 217
Мовчанъ, К. П. . . 206
Мовчанъ, И. П. . . 258
Мовчанъ, В. Ф. . . 258
Могилатъ, В. Г. . . 197
Могилатъ, Н. Г. . . 197
Могилатъ, М. К. . . 131
Могилинъ, А Д. . . 155
Могилевскій, М. Н, 152
Могоричевъ, М. А. . 194
Могилевичъ, А. Д . 218
Могулева Н. А. . . 217
Могуловъ, Д. Н. . . 215
Модестовъ, П. . . . 189
Можеревичъ, Л. Г. 218
Мазгалевскій, Л. А. 130
Моисеенко, Ф. Я. . 244
Моисеенко, Ф. Н. . 241
Моисеенко, Н. Г. . 176
Моисеенко, М. К. . 244
Мокашенко, Я. Я. . 220
Мокозовъ, И. І. . . 211
Мокровъ, А. А. . . 170
Мокровичъ, Л. Е. . 168
Мокротоваровъ, А. П. 143
Мокульскій, С. С. . 115
Молдовановъ, . . . 211

Стр.
Моледзинскій, С. А. 162
Молкалнъ, А. . . . 246
Молодцова, А. П. . 221
Молодкинъ, В. П. 230
Молодкина, А. В. . 213
Молодцовъ, А. Г 112
Молотилинъ, С. Н. 241
Молчановъ, А. Я. 161
Молчановъ, А. М. . 187 234
Молчановъ, И. А. . 180
Молчановъ, В. Р. 145
Молчановъ, В. А. . 136
Молчановъ, В. 187, 234
Молчановъ, В. Н. . 234
Молчановъ, И. . . 261
Молчановъ, Б. . . 193
Момотъ, . . . 213
Мом.тъ, . . . . . 125
Момуловъ, А. Х. . 211
Монака, Д. С. . . 255
Монастырскій, С. И. 222
Моновидъ, Л. А. . 205
Моногеновъ, К Г. . 129
Монинъ, А. А. . . 158
Монтиковъ, И. И. 224
Монтиконэ-Майна, В 194
Моргуновъ, А. А. . 227
Моргуновъ, А. А. . 227
Моргунъ, И. Е. . . .
Мордвиновъ, А. В. 119 .
Моренецъ, Я. И. . . 196
Моренецъ, А. И. . .
Мордмиловичъ, А. Я. 158
Мордмиловичъ, Г. Я. 173
Мордовцевъ, В. И. . 140
Мордовцева, . . . 212
Моригеровская, Е, . 200
Морицъ, Г. Г 167, . 214
Морозъ, Е. И. . . 246
Морозъ. . . . . 213
Морозъ, Р. И. . . . 246
Морозъ, Н. П. . . . 253
Морозъ, И. А. . . . 263
Морозъ, А. І. . . 247
Морозовъ, Д. И. . . 229
Морозовъ, Г. М. . . 251
Морозова, П. Г. . . 234
Морозовъ, К. Н. . . 116
Морозовъ, Ф. Ф. . 144
Морозовъ, Г. А. . . 238
Морозовъ, К. Н. . . 126

Стр.

Морозовъ, П. М. . . 112
Морозовъ, Г. В. . . 247
Морозова, Н. Я. . . 251
Морозовъ, Е. В. . . 237
Морозовичъ, Т. Л. . 153
Мороко, А П. . . 194
195,217
Мороко, А. . . . . 183
Москалевичъ, Н. . И.207
Москалева, В. П. . 241
Москаленко-Александро-
Мосѣвитель, Т. Р. . 235
вскій, Д. А. . . . . 162
Москаленко, Н. Ф. . 257
Москвина Н. Ф. . . 255
Московенко, Н. М. . 115
Московская, Л. А. . 258
Московой, М. . . . 241
Мосоловъ, К. И. . . 201
Мочаболи, З. А. . . 131
Мочалло, А. И. . 211
Мощевская, А. И. . 236
Мудренко, К. Н. . . 263
Музалеве, К. Ф. . . 124
Мужелевскій, А. Т. . 240
Мужелевскій, . . . 124
Мужикъ, Б. І. . . . 201
Музогкина, Е. Н. . . 225
Музыкинъ, И. П. . 225
Мукашьянцъ, С. М.161
Муквичъ, Т. П. . . 162
Мулюкинъ, В. М. . . 133
3,207
Мулляръ, М. Г. . . 238
240
Муницынъ, М Я. . . 147
Муравей, . . . . . 211
Муравьевъ, Н. Н. . 230
Муравьевъ. С. И. . 259
Муравьевъ, Г. Н. . 230
Мураневичъ, А. Н. . 118
Муранцевъ, Д Г. . 233
Муратовъ, Н.Д. . . 142
Муратовъ, Г. Е. . . 264
Муромцевъ, А, Ф. . 115
Мурза, С. К . . . 253
Мурза, Г. Л, . . . 213
Мусатовъ, С. П. . . 163
Мутцынгъ, Ф. Я. . . 147
Мухинъ, Ф С. . . . 159
Мухинъ, В. . . 187, 253
Мухина-Функтъ. Е. Д.
126

Стр.

Мухлади-Попаковъ,
А. М. 266
Мушенко, Л. Н. . 231
Мысовскій, И. Е. . 161
Мыслицкій, Н. С. . 155
Мухитаровъ, С. М. . 164
Мѣсникова, И, С· . 193
Мѣшковъ, И. М. . . 241
Мѣщаниновъ, А. Н. . 225
Мѣщанюкъ, А. П. . 146
Мѣщанюкъ, Л. А. . 201
Мчелидзе, Д. . 183, 189
Мяснякова, К. И. . 244
Мясинъ, И. С. . . 265

## Н

Наапетянъ, В. К. . 192
Набатниковъ, П Т. 224
Набока Я. С. . . . 263
Набока, Я, С. . . . 238
Набоковъ, А. С. . . 264
Набоковъ, С. А. . . 231
Навроцкій, В. В. 158, 163
Наговицкій Е. Д. . . 140
Надарейпивили С, С. 128
Недэждина, Н. И. . 253
Надеждина, М. К. . 189
Надеждинъ, А. М. . 183
Надеждинъ, А. И. . 185
Надеждинъ, І. А. . 194
Надеждинъ, Г . . . 257
Надеждина, З. И. . . 195
Надточіева, Е. З. . 234
Надѣина, А. А. . . 242
Надѣинъ, А. А. . . 213
Назаренкова, Г. Б, · 220
Назаренко. Л. Я. . 245
Назаренко, П. М. 184
222
Назаренко, В. П. . 222
Назаренко, М .Ф. 222
Назаренко, Д. А. 189, 230
Назаренко, М. Б. . 225
Назаренко, П. А,
Назаренко, А. В, . 255
Назаренко, Я. В. . 245
Назаренко, Н. М. . 255
Назаренко, О. Т. . 209
Назаренко, Д. В. . 252
Назарова, А. С. . . 244
Назаровъ, А, Н. . .

Стр.

Назаровъ, С. Ѳ. . . 200
Наказненко, В. Ф. . 194
Наказненко, М. Ф. . 254
Наконечныхъ, В. Ф. 261
Налбадьянъ, В. Я. . 144
Нальбинъ, Н. А. . . 168
Налетова, М. І. . . 200
Налетова, М. В. . . 249
Налитковъ, А. . . . 121
Намитоковъ, М. . . 218
Нарамоковъ, П. Я, . 223
Нарыжнякъ, А. А. . 216
Нарыжнякъ, Н. А. . 260
Нарыжнякъ, П. . . 185
Нарыжнякъ, А. . . 183
Нарыжнякъ, С. А. . 256
Нарыжный, Ф. К. . 150
Настюкова, А, И. . 244
Насѣдкинъ, В. 186, 252
Насыровъ, В. М. . 191
Насырова, В. Ф, . . 193
Насыровъ, . . . . 211
Нарушевичъ, М. Д. 179
Натанзонъ, Н. И. . 126
Науменко, И. В. . . 115
Науменко, А. С. . . 254
Науменко, Ѳ. И. . . 178
Науменко, В. Я. · . 140
Науменко, П. А. · . 115
Науменко, М. И. · . 257
Науменко, А. П. · . 159
Науменко, . . . . 125
Науменко, Х. А. . . 207
Наумовъ, А. М. . . 231
Наумовъ, Т. М. . . 256
Наумовъ, С, М. . . 206
Находкинъ, С. П. . . 161
Найденко, Н. И. . . 237
Нацваловъ, Д. А. . 212
Нашаровъ, Т. В. . . 241
Нашаровъ, О. Н. . . 241
Невзорова, К. М. . 243
Невзоровъ, Н. П. . 211
Невзоровъ, С. И. . 140
160, 191,
Неговѣловъ, И. 125, 203,
208
Неговѣловъ, Ѳ. 141, 183
Иеговѣлова, З, Г. 126,
206
Неговѣловъ, Ф. А. 206
Неговѣлова, А. Т. . 196





Стр.

Неглядь, И. А. . . 241
Неглядь, П. А. . . 243
Неглядь, В. Н. . 241
Негрѣевъ Ф. Я. . . 142
Недбаевскій, П. И. . 120
Недбаевскій, М. И. 137
Недеренко, Д. Ф. . 220
Недодаева, М. С. . 233
Недодаева, У. С. . . 233
Нееленко, Н. Г. . . 126
Неживой, М. А. . . 221
Неживая, М, К. . 222
Неживой, Я. А. . . 259
Нежиленко, П. П. . 129
Некоръ, Д. А. . . . 129
Некрасовъ, І. . . 188
Некрасовъ, І. К . . 210
Неметти, П. А. . . 200
Немировскій, А. М 194
Немоловскій, П. В. 166
Немыкинъ, Ф. Н, . 224
Ненашевъ, В. В. В. 186
197
Ненашевъ, А. Ѳ. . . 249
Ненашева, Ѳ. Г. . . 249
Непокупная, Е. П. . 256
Непокупной, И. В. . 166
Непринцевъ, М. Н. 111
Неровня, И. Д. . . 178
Нерода, И. В. . . . 181
Нерознакова, М. Ѳ. 248
Нерушевъ, С. П. . 145
Несмашный, Ф. С. . 137
Несмѣловъ, К. В. . 206
Нестеренко. Т. К . 215
Нестеренко, И. В. 145
Нестеренко, В. М. . 215
Нестеренко, И. В. . 166
Нестеренко, К. Е. . 173
199, 209·
Нестеренко, П. Ф. 236
Нестеренко. П. Ф. 221
Нестеренко. Е. М. 220
Нестерова, З. З. . 228
Нестерова, М. Н. . 254
Нестеровъ, Н. В. . 192
Нестеровъ, Д. А. . 164
Нестерова, Е. И. . 360
Нестеровъ, Д. А. . 164
Нестерцовъ, Н. С. 183
Нестулинъ, Н. Т. . 247
Неткачева, К. І. . 197

Стр.

Нетребко, К. С. . 200
Нефедьевъ, И. П. . 228
Нефедовъ, В. В. . 179
Нейкирхтъ, Н. В. . 115
Нейманъ, Н П. . 115
Нейманъ, М. Х. . . 182
Нейманъ, А. О. . . 159
Нечаева, Н. П. . . 199
Нечаева, Е. А. . . 233
Нечаевъ, П. К . 161
Нечипаевскій, Г. Г. 159,
169
Нечай, М. С, . . . 222
Нехай, С. Б. . . . 169
Нечноглодъ, И. Д. 248
Нидилько, Л. М. . 246
Нижибицкій, Н. Н. 123
Низовскій, М. И. . 247
Никандринг, Е. М. 233
Никитенко, П. А. 256
Никитенковъ, Ф. Т. 219
Никитенкова, М. Г 219
Никитинъ, А. Н. . 122
Никитская, Л. А. . 197
Никитинскій М. 188, 260
Никитинъ, П. С. . 228
Никитинъ, И. И. . 211
236.
Никитинъ, Н. Т. 164,
172, 175
Никитинъ, В. П. . 116
Никитина, М. Д. . 228
Никитина, М. И. . 124
Никитина, . . . 212
Никитинъ, Ф. Л. . 247
Никитинъ, М. М. 227
Никитенко, В. М. . 143
Никифораки, С. Е. 140
160
Никифоровъ, Н. И. 115
Никифоровъ, А. В. 153
Никифоровъ, Н. А. 157
Никифоровъ. Е. Г. 165
Никитина, С. В. . 260
Николаевъ, М. А. . 151
Николаевъ, Я. Д. 173
Николаева Е. Н. . 145
Николаевъ, Б. А. . 115
Николаевъ, А. М. . 180
Николаева, А. И. . 266
Николаевъ, Н. Н. 140,
160, 168

Стр.

Николаевъ, Н. И. . 145
Николаевъ, Ѳ. М. 152
Николаевскій, В. И. 141
Николаенковъ, И С. 255
Николаевъ, М. Е. . 245
Николаенко, М. С. 267
Николаенко. И. П! 142
Николаенко, З. В. . 241
Николенко, Я. Ѳ. 144,
181
Николенко, А. Л. 209
Николайченко, Ф. П. 254
Николайченко, І. . 183
200, 257
Николайченко, Т. С.
216
Николайченко, Н. . 183
189
Николайченко, К. . 259
Николайченко, Н. Н.
220
Никольская, С. В. . 199
Никольскій, И. М. . 143
Никольскій, В. . . 193
Никольскій, Г. . . 247
Никольскій, Н. . . 185
Никольскій, Н. П. 116
Никольская, М. И. 124
Никольскій, Н. В. 111,
113
Никольскій, . . . 212
Никольскій, П. П. 134
Никольскій, В. . . 216
Никольскій, Н. . 248
Никольскій И. А. . 161
Никольская, Ю. В. 256
Никольскій, С. А. . 176
Никотина, М. П. . 198
Никольченко, П. И. 246
Никоничено, И. Ф. 266
Никоновъ, Н. Ф. . 155
Никонова, Т. Е. . 245
Никоновъ, Д. А. . 211
Никулинъ, А. Д. . 218
Никулинъ, А. Н. . 240
Никульчевъ, В . . 189
Ниссенъ, А. . . . 117
Нищенковъ, Л. А. 180
Ніякій. Н. І. . . . 151
Ніякій, П. І. . . . 244
Новаковскій, Н. В 112
Новакъ, В. 184, 201,
242

Стр.

Новакъ, И. И . . 225
Новгоронскій, П. К. 220
Новгородскій, І. К. 218
Новгородскій, І. Г. 140
Новиковъ, И. Ф. . 251
Новикова, Л. А. . 226
Новиковъ, Г. И. . 224
Новиковъ, А. В. . 252
Новиковъ, П. З. . 249
Новиковъ, А. С. . 179
Новиковъ, И. И. . 257
Новикова, А. М. . 248
Новиковъ, З. 186, 226
Новиковъ, В. М. . 194
Новикова, М. М. . 258
Новицкая, А. Ф. . 217
Новицкій, Е. Ф. . 125
Новицкій, А. А. 206, 205
Новицкій, Б Ф. . 179
Новицкій, Ф. В. . 121
Новиченко, Е. Е. 209
Новиченко, М С. . 238
Новиченко, И. С. . 364
Новичихинъ, П. П. 249
Новижиловъ, А. П. 165
Новомарьевскій, Н. И. 177
Новосадъ, П. Ф. . 212
Новосельская, М. М. 122, 136
Новосельцевъ, Д. Г. 220, 221
Новосельцевъ, В. . 248
Новосельцевъ. . . 212
Ноговицкій, С. Д. . 221
Ножевскій, Е. С. . 211
Ноздрачевъ, Н. Ф. 225
Ноздрачева, Р. Д. 225
Норбековъ, Н. В. . 130, 143
Нортаковъ, Ш. Д. . 238
Носакъ, И. И. . . 252
Носковъ, Г. В. . 136
Ночвинъ, А. П. . . 170
Ночевный, Е. Ф. . 211
Нухлади-Папаковъ. А. М. 397
Нѣговскій А. Н. . 158
Нѣжинская, Е. Н. . 235
Нѣмовъ, Г. . . 284, 212
Нѣмова, З. И. . . 231

Стр.

Нѣмковъ, И. Н. . 239
Нѣмце-Петровскій, А. 260
Нѣмцовъ, А. А. . . 155

## О

Обабко, М. И. . 215
Обенаудръ, Х. Я. . 233
Оберемковъ, А Х. 240
Облогинъ, . . . 125
Облогинъ, Я. Т. . 266
Оболонскій, П. И. 179
Оболонскій Н. А. . 112
Оболтусова, Ф. А. 265
Образъ, И. А. . . 263
Образцовъ. . . . . 138
Образцовъ, П. . 188
Образцовъ, А И. . 230
Образцовъ, В. Я. . 263
Образцовъ, П. . . 221
Образцовъ, А. М. . 143
Обухсвъ, И. К. . . 158
Обуховъ, В. И. . . 176
Обуховскій, А. Я. 158, 164
Объѣдковъ, А. И. . 145
Овдіенко, . . . . . 123
Овдіенко, М. В . . 248
Оверя, Е. П. . . . 258
Оверія, П. П. . . . 257
Оверя, Ѳ. А. . . . 257
Овертонъ, Ф. . . . 116
Овечка, В. И. . . . 214
Овечкина Е. И. . . 257
Овсяниковъ, Г. И. . 240
Овсяниковъ, А. П. 204
Овсѣенко, Г. В. . . 116
Овчаренко, А. Л. . 153
Овчарова, Г. Ѳ. . . 232
Овчаровъ, З. К. . . 232
Овчаровъ, П. Г. 143
Овчинниковъ, Н. Т. 227
Овчинниковъ, Ѳ. А. 250
Огарковъ, Ѳ. Д. . 241
Огаркова, М. А. . 243
Оганянцъ, Р. А. . . 161
Огаленко, Д. П. . . 256
Оголенко, Д. . . . 184
Огіенко, Ф. В. . . 245
Одарюкъ, А. В. . . 224
Одарченко, Н. Ф. . 152

Стр.

Одарюкъ, Е. В. . . 259
Одерихинъ, С. К. . 129, 207
Одигитріевскій, М. 186, 226
Одигитріевскій, В. 188, 259
Одигитріевская, Е. М. 213
Одинцовъ, . . . 123
Одноліко, Н. Ѳ. . . 259
Одолламская, Н. А. 217
Ожередова, А. А. . 242
Озерецковскій, Н. И. 151
Озерцовскій, И. Ф. 251
Окаринская, П. А. 247
Окероломъ, Э. И. . 176
Окиншевичъ, Л. . . 198
Окиншевичъ, Л. Е. 208
Окиншевичъ, В. . . 253
Окоевъ, А. М. . . 160
Окороковъ, А. І. . 156
Окрокверцховъ, М. С. 162
Окрокверуховъ, С. С. 159
Оксюкъ, А. С. 221, 224
Оленева, С. А. . . 236
Олефиренко, И. Д. 256
Олефиренко, . . . 123
Слехневичъ, С, І. . 129
Олешко, Н. И. . . 140
Олейниковъ, Я. П. 129
Олейниковъ, А. С, 217
Олейниковъ, Х. 184, 255
Олейникова . . . . 212
Олимпіади, Н. П. 163, 192
Ольферьевъ, С. П. 116
Ольшанская, Е. П. 258
Ольшанскій, Н. В. 258
Ольшевскій П. І. . 210
Ольшевскій, Н. В. . 166
Ольшевичъ, П, С. . 114
Ольшевскій, А. І. . 192
Омельченко, Я. В. . 232
Омельченко, Н. И. . 200
Омельченко, Е. А. . 253
Омельченко, Г. В. . 205
Оникевичъ, К. И. . 115
Онищенко, М. К. . 148





Стр.

Онищенко, . . . . 212
Оносовскій. С. М. . 115
Опоковъ. В. В. . . 160
Опочининъ, А. П. 111, 112
Оранскій Н. М. . . 160
Орелъ, М. К. . . . 217
Онуфріенко, М. Т. 228
Орелъ, К. В. . . . 165
Орищенко Ф. И. . 121
Орловъ, В. А. . . 127
Орловъ, А. А. . . 116
Орловъ, Н. А. . . 114
Орловъ, П. Я. . . 233
Орловъ. П. . . . . 189
Орловъ, В. Н. . . 111
Орловъ, П. В. . 202
Орловъ, С. Д. 126, 199
Орловъ, В. В. . . 157
Орловъ, Е. И. . 228
Орловъ, М. В. 163, 201
Орловъ, В. Е. . . 127
Орловъ, Е . . 186, 229
Орловъ. В. 186, 188, 228
Орлова, В. И. . . 197
Орловъ, . . . . 211
Орловская, О. Д. . 215
Орловскій А. А. . 226
Орловскій, П. Т. . 128
Орловская, М. А. . 226
Орлинскій, А. 185, 242
Орлинскій М. . . . 245
Орлинскій, А. . . . 185
Орлинскій, М. . . 241
Орлинскій В. . . . 183
Орѣховъ, К. С. . . 232
Орѣховъ, И. И. 162, 180
Орѣховъ, И. Д. . . 220
Осетрова, Л. М. . 242
Османовъ. Н. М. 230
Осѣцкій, Г. . . . . 251
Осѣцкій, Г. . . . . 189
Осѣцкій, В. Н . . 111
Оськина, Е. П. . . 234
Оськинъ. І. Д. . . 143
Осиповъ, А. Т. . . 211
Осипова, Е. Д. . . 199
Осиповскій, Д. Н. . 151
Осіскъ, П. . . . . 257
Оспищевъ А. И. . 147

Стр.

Оссовскій, П. С. . 173, 191
Оссовская, В. П. . 204
Остапенко, . . . . 211
Остепенко, Д. И. . 227
Осокина, А. . . . 220
Остриковъ, А. 186, 238
Островскій, С. М. . 193
Остроумовъ, А. В. 130
Остроумовъ. Г. А. . 220
Остроумовъ, Г. Т. . 187
Остроумова, А. Д 260
Остроумовъ, Г. . . 264
Остроумовъ. В. И. 222
Остроумова, М. С. 200
Остроумовъ, П. 188, 243
Остроуховъ, Ф. П. 236
Остроуховъ, С. А. . 236
Остроуховъ, И. . . 236
Остроуховъ, М. . . 236
Остроуховъ, И. Ѳ. 225
Остроухъ, Х. Т. . 256
Остроухъ Я. И. . . 254
Остроуховъ, Ф. В. . 131
Осѣцкій, В. Н. . . 113
Отдѣльновъ, Д. И. 166
Отто, И. М. . . . 116
Оферъ, С. З. . . . 126
Офманъ, М. І. . . . 228
Охотниковъ, Г. Г. . 166
Охтенъ, И. М. . . 222
Очаковскій, А. І. . 161
Очаповская, С. А. . 126
Очаповскій, С. В. 123, 201, 206
Очередько, А. Ѳ. . 245
Очередько, М. В. 216, 224

## П.

Павелко, В. В. 130, 136
Павелко, . . . . . 212
Павлевскій, В. Е. . 222
Павлевскій, А .А. . 158
Павлевскій, Т. Ф. . 136
Павловскій, С. Г. . 230
Павловскій, Ф. Е. 136
Павленко, З. Н. . . 264
Павленкова, Е. А. 249
Павленко, П. А. . 115
Павленко, М. П. . 260

Стр.

Павленко, А. И. . 246
Павленко. И. П. . 114
Павланко, А. П. . . 260
Павленковъ, В. П. 249
Павленовъ, В. М. . 112
Павлей, Ѳ. И. . . 233
Паваовъ, Г. М. . . 203
Павловъ, И. И. . . 206
Павловъ, Л. Л. . . 264
Павловъ. И. А. . . 144
Павловъ, П. Н. . . 197
Павловъ, М. К. . . 147
Павловъ, . . . . . 213
Павловъ, Л. Н. . . 114
Павловъ, А. В. . . 115
Павловъ, В. А. . . 178
Павловъ, А. И. . . 264
Павлова, К. П. . . 243
Павловъ, Н. А. . . 204
Павловичъ, Е. И. . 197
Павловичъ, А. І . . 152
Павловичъ, В. Н. . 181
Павлевскій . . . . 121
Павлевскій, 123, 136
Павлевскій, Г. Е. . 258
Павлоградская, А. Г. 245
Павлоградскій, В. В. 121
Павлоградскій, Д. К. 212
Павлухина, А. П. . 250
Павлухинъ, Ѳ. М. . 250
Павлусенко, З. В. . 231
Павлюкъ, . . . . 123
Павони, . . . . . 116
Павони, . . . . . 117
Пагиревъ, Д. Д. . 112
Пагиревъ, В. Д. . 191
Педерно, В. М. . . 158
Падунъ, А. Н. . . 245
Падунъ, О. Н. . . 242
Палихъ, Ф. А. . . 386
Палій, Е. М. . . . 263
Палѣй, . . . . . 212
Пальниковъ, Е. П. 208
Пальщаковъ, Г. З. 238
Пальцевъ, М. М. . 211
Панаринъ, Ф. В. . 137
Панасенко, А. И. . 257
Панженскій К. А. . 135
Пандулъ, С. Б . . 169

Стр.

Панкова, А. Г. . . 264
Панфилова, Е. Е. . 243
Панфиловъ, Е. В. . 153
Панкевичъ, . . . . 212
Панкевичъ, Е. И. . 232
Панкратьевъ, А. Ф. 153
Панкратьевъ, Ф. Г. 154
Пановъ, К. Д. 118, 171
Пановъ, И. А. . . 115
Пановъ, Д. С. . . . 123
Пановъ В. В. . . . 160
Пановъ, А. . . . . 157
Пановъ, М. С. . . . 249
Пановъ, И. Н. . . 181
Пановъ, Г. В. . . 160
Панковъ, Г. В. . . 128
Панковъ, Г. И. . . 220
Панпурнинъ, І. . . 225
Панточекъ, С. Ф. . 177
Панченко, А. Г. . . 244
Панчитный В. Н. 120, 216
Папа-Михайловъ, В. И. 167
Папановъ, А. П. . 231
Папанова, И. К. . 262
Папанова, А. Е. . 231
Папуша, І. Д. . . 147
Папьянцъ, Д. А. . 116
Парадіевъ, Н. 185, 247
Парадіевъ, А. 186, 188
Парадіевъ, А. В. 225, 250
Парадіевъ, В. 188, 249
Парадіевъ, Н. . 204, 266
Парадіевъ, А. . . . 207
Парадіевъ, К. В. . . 238
Парадіевъ, Н. . 185 246
Парамоновъ, І. И. . 113
Парвизъ-Мирза . . 181
Паринова, С. П. . . 233
Парицкій, И. І. . . 155
Пармаксизовъ, М. П. 112
Парнасовъ, П. П. . 157
Парневъ, М. Е. 121 174
Парфенниковъ, П. Н. 167
Парфенникова, А. С. 242
Парфенова, А. В. . 215
Парфенова, З. В. . 215
Парфеновъ, П. И. . 141
Парфеновъ, Д. М. . 220
Пархоменко, А. С. . 222

Стр.

Пахомова, П. Я. . . 143
Пахневичъ, С. А. . 148
Паченцовъ, А. В. . 114
Пахомовъ, Е. Г. . . 177
Пахомовъ, . . . . 212
Пасѣчникъ, Н И . 228
Пасѣчникъ, А. З. . 228
Пасько, Ѳ. В. . . . 207
Пасютевичъ, С. . И. 125
Патокинъ, Д. П. . . 226
Паулукъ, И. Я. . . 182
Пафомовъ, Д. А. . . 151
Пахомовъ, Н. С. . . 112
Пахомова, К. И. . . 234
Пахомовъ, Н. . . . 233
Пацапай, В. Ф. . . 169
Паченцева, М. В. . 242
Пашкинъ, В. . . . 226
Пашкинъ, В. . . . 185
Пашетовъ, Г. И. 132 162
Пашкевичъ. Н С. . 131
Пашковскій, Г. Р. . 146
Пащенко, Н. М. . . 146
Пашенко, . . . . 211
Педина, А. . . 256 183
Пелагутинъ, Г. М. . 216
Гелепакъ Ф. М. . . 147
Пелипенко, И. Н. . 242
Пелипенко, Р. В. . 152
Пенбекъ, А. Я. . . 161
Пензій, И. Е . . . 249
Пензулаевъ, М. М. . 178
Пенчукова, А. Х. . 233
Пенчукъ, А. М. . . 245
Пеннеръ, Г. І, . . . 204
Пеньковъ, В. К. . . 232
Пеньковъ, Т. О. . . 249
Перебійносъ, Е. С. . 243
Переверзевъ, Г. З. . 222
Переверзевъ, С. Ф. . 249
Перевертайлова. М. А. 217
Перевозовскій, Н. . 183 195, 200
Перевозовскій, А. . 183 189
Перевозовскій, Е. И. 140 190, 211
Перевозовскій, Н. И. 214
Перевозчикова, Е. Н· 198
Перевозчикова, Е. М. 243
Перевозчиковъ, С. И. 220

Стр.

Перегодіевъ, Д. Е . 224
Перегудовъ, Г. И. . 119
Передеріевъ, Г. П. 209
Перекотій, Г. О . . 121
Перекотій, М. О. . 258
ПерекотІй, В Г. . 128
Перелыгинъ, И. В. . 230
Перерва, В. І. . . . 262
Перепелицынъ, И. М. 229
Перепелицынъ, А. Н. 235
Перепелицинъ, П. К. 234
Перепелкинъ, В. П. 256
Перепелкина, Е. . . 200
Перепечаевъ, А. А. 220
Перетертовъ, Е. И. 264
Переходова, Н. А. . 241
Пержинскій, Ю. . П. 159
Пержинскій, В. Ю. . 161
Перли, Т. Ф. . . . 210
Перовъ, Ф. Н. . . . 112
Перчукъ, А. Ф. . . 248
Перчукъ, . . . . . 212
Перчуковъ, А. М. . 132
Першинъ, П. Г· . . 199
Першина, Е. И, . 240
Першина, А. М. . . 243
Пестѣская, . . . . 211
Пестовскій, Н.С. 141, 212
Песоцкій, М. Н. . . 193
Петерсонъ, Р. Д. . 145
Петерсонъ, Н. Л. 111, 113
Петерсонъ, В. Ф. . 199
Петерсонъ, Е. В. . . 202
Петинъ, Н. Д. . . . 151
Петина, Е. В. . . . 220
Петинъ, П. Н. . . . 220
Петина, . . . . . 210
Петляковъ, Ф. Г. . 161
Петрашевская, Е. И. 215
Петренко, Я. С. . . 225
Петренко И. И. . . 220
Петренко. П. Ф. . . 244
Петренко, Е. И. . . 261
Петренко, Д. Г. . . 252
Петренко, И. И. . . 123
Петреико, М. М. . . 244
Петренко . . . . . 213
Петренко, О. П. . . 264
Петренко, Ф. К. . . 247
Петриченко, В. И. . 253
Петриченко, Ѳ. Т. . 241
Петровъ-Бѣловъ П. П. 130





Стр.

Петровъ, Н. . . . 253
Петровъ, В. А. . . 112
Петровъ, А И. . . 153
Петрова, А. В. . . 231
Петровъ, Т. А. . . 250
Петрова, Л. Г. . . 252
Петровъ, В. В. . . 144
Петровъ, П. Г. . . 159
Петровъ, В А . . 165
Петровъ, Н А. . 114
Петровъ, В. И. . . 201
Петровъ, В. В . . 146
Петровъ, К. А. . . 166
Петровъ, Я. С. . . 151
Петрова, Е К. . . 261
Петровъ И. Н. . . 159
Петрова, З. В. . . 231
Петрова, К. И . . 253
Петрова, Л. А. . . 231
Петровъ, А. К. . . 252
Петровъ, В. Н . . 159
Петровъ, Ф. Л. . . 206
Петровъ, Я. В. . . 177
Петрова, М. Г. . . 213
Петровъ, А Ф. . . 194
Петровъ, В. Л. . . 261
Петровъ, М. П. . . 252
Петровъ Н. . . 184, 232
Петровъ, А. 185, 251
Петровъ П. С. . . 149
Петрова, В, Д. . . 199
Петровскій, А С. . 160
Петровскій И. . . 221
Петровскій, В. А. . 156
Петровскій, Г. Ѳ·188 259
Петроковскій, К. В, 164 158
Петрухинъ, П. П. . 112
Петрушевскій, И. А 213
Петрушенко, В. П. . 258
Петшауэръ, Е. Ф. . 168
Печеновъ, Н. . . . 184
Печневъ, П. О. . . 149
Пивень, И. Г. . . . 241
Пивень, А. И. . . 245
Петровъ, . . . . 124
Пилавицкій, М. Я. . 245
Пиль, Ю. Ф. . . 241
Пиленко, В. И. . . 142 162
Пилетичъ, Е. А. 127
Пилетичъ, А. А . 127

Стр.

Пилипенко, И. Н. . 241
Пильчевскій, . . . 123
Пилипенко, С. С. . 164
Пилюкъ, О Л . . . 170
Пимоненко, А. . . . 267
Пимошенко, П П . 145
Пируская, О А. . . 262
Пимоненко, П. П. . 145
Пирусскій, В. В. . . 211
Писаревъ, В. М. . . 116
Писаренко, . . . 212
Писаренко, Е М. . 198
Пискунъ, . . . . 213
Писнячевскій, К. В. 114
Пироговъ, Д. Я . 257
Пирогъ, С. К. . . 244
Пирогъ, И. С. . . . 183
Питоевъ, Г. . . . . 117
Пичка, В. И. . . 248
Пищулинъ,, Г. А. . 232
Пищулинъ Д. И. . 198
Пихлеръ, Н. Ф. . 200
Пихлеръ, П Я. . . 217
Тогровскій К. І. . 177
Говоляевъ, І. Н. . 120 138,
Потровскій, К. І. . 144
Піучевская, З. С . 506
Пихлеръ, А. Ф . . 169
Пихлеръ, Г. Ф. . . 169
Пицхлауровъ, Н. П. 155
Плавтовъ, Н. А. . . 160
Піотровскій, К. І. . 167
Піоттухъ, Е. Л. . 196
Пласковъ, Г. М. . . 211
Пласковъ, И. М. . . 126
Плакида, Л. А. . . 199
Плакида, О. В. . 216
Платковскій, Д Д. . 140 172, 162
Платковскій, П. Д. . 130
Платоновъ, И. Ф. 242
Платоновъ, В. М. . 125 140, 141
Платоновъ' Н. Н. 158
Плаховъ, И. М. . 206
Племянниковъ, Н. П. 111
Плетневъ, Н. Д. 116
Плетневъ, В. . . . 249
Плецъ, . . . . 212
Плеханова, Н. А. . . 127
Плосконосъ, А. . . 212

Стр.

Плосконный, Н Т. . 179
Плотниковъ, К. . . 257
Плотникова, М. 257
Плотниковъ, П. С. 216
Плохая, В. А . . 220
Плѣшаковъ, И. З. . 119
Плѣшивая, А. Ѳ. 234
Плѣшивый, В. Ф. . . 231
Плѣшко, Л. П, . . 161
Плюснина, В. М. . 195
Плять, И. І. . . . 179
Плохотниковъ, А. М. 144
Плохотникова, А. П· 232
Побель, М. К. . . 195
Побѣдоносцевъ, А. . 188 266
Поволотская, С. Я. 251
Поволяевъ, І Н. . 120 138
Поволяевъ, П. Ф, . 250
Повстюхъ, . . . . 213
Погорѣловъ, І. И. . 131
Погорѣловъ, К. . . 183
Погорѣловъ, М. А. . 235
Погорѣловъ, В. І. . 259
Погорѣлый, Ф. Г. . 263
Погорѣлый, К. . . 184 256
Погорѣльскій, И. А. 245
Погорѣльскій, Г. Я 180
Погожевъ, А. С. . 168
Погуляева, О. . . 220
Погуляевъ, А. Д. 262
Погуляевъ, А. А. 170
Погуляй, А. . . 185 247
Пудварко, А. Г. . . 220
Подгорная, С. В. . . 236
Подгорный, А. И. . 132 211
Подгорная, Н. . . 223
Подгорный, С. В. 132
Подгурская, О М. . 199
Поддубный, П. . 187
Поддубный, В. Я. 232
Поддубная, М. С. . 251
Подлужный, А. . . 189 231
Подольскій, А. . . 186 211, 225
Подольскій, Г. И. 211
Подолякина, Е. Ф. . 242

Стр.

Подолякина, Т. Ф. . 244
Подруболовъ, П. П. 238
Подрубайловъ, М. П.229
Подрубайлова. К. Я.229
Подсадная, А. Е. . 236
Подсвировъ, Г. Я. . 137
Пимошенко, П. П. . 145
Подпсринъ, М. К. . 226
Подтопельный, В. М.231
Подтопельная, Р. Г.231
Подушка А. П. . . 140
142, 159, 171. 194
Подушка, Л. П. . . 197
Подчашинскій, М. С.155
Позывайлова, М. Л. 224
Позднякова, . . . 212
Пакаленко. Ф. И. . 150
Покровскій, В. 189, 233
Покровскій, И. С. 228
Покровскій, Н. 189, 250
Покровскій, П. П. 175
Покровскій, В. Е. 231
Покровскій, Д. М. . 191
Покровскій, И. . . 186
Покровская, О. М. 198
Покровская. В. А. . 267
Покровскій, А. 185, 250
Покровскій. Д. . . 240
Покровская, А. В. . 191
Покровская, А. Н. 228
Покровская, М. В. 225
Поксъ, Э. Я. . . . 197
Полежаева, П. С. . 241
Полежаева, А. Н. . 252
Полежаевъ, С. Д. 241
Полежаевъ. С. Д. . 241
Полежаевъ, Д. Н. . 257
Полежаевъ, С. Д. 241
Полежаевъ, Д. Н. 257
Полежай, Ф. Х. . . 137
Поликсеновъ, М. . 189, 234
Полковникова, М. 258
Поліевскій, Я. К. . 236
Поліевскій. С. Я. . 230
Полина, Т. . . . . 225
Полищукъ, Ф. К. . 243
Полищукъ, В. И. . 217
Полнеръ, В. А. . 118
Полтавцева, М. Е. . 255
Полтавцевъ, . . . 211
Полтарацкій, Ѳ. И. 134, 199

Стр.

Полубилова, А. К. 258
Полубинская, Е. И. 216
Полубинскій, В. А. 216
Полуянъ, Я. В. . 267
Полумордвиновъ, Г. Т. 151, 169
Полуляховъ, М. А. 226
Полунинъ, А. П. . 142
Полунина, В. Г. . . 215
Полунина, В. Г. . 216
Полуянъ, Я. В. . 174
Полуянъ, Е. М. . . 214
Полуянъ, А. А. . . 267
Полуяновъ, В. М. . 140
Полчаниновъ, О. Н. 222
Полынько, И. Я. . 211
Польскій, . . . . . 211
Польская, А. Г. . 224
Польская, З. Г. . . 228
Польскій, Н. 186, 230
Польскій, В. Г. . 226
Польскій, В. А. . . 203
Поль, Г. Э. . . . . 205
Полюховъ, В. В. . 202
Полюшинъ, . . . 213
Поляковъ, В. З. 140, 195
Полякова, Е. С. . . 229
Поляковъ, И. С. . 169
Полякова, З. И. . . 262
Полякова, В. Ф. . 211
Поляковъ, И. П. . 250
Поляковъ, В. Н. . 262
Поляковъ, Г. В. . 252
Поляковъ, И. Ѳ. . 249
Поляковъ, А. Ѳ. . 191
Поляковъ, Л. Ф. . 247
Полянская, Н. М. . 199
Полянскій, В. Д. . 161
Поляховъ, Е. Т. . 153
Помазанъ, А. П. . 254
Поминова, Е. А. . 221
Пономарева, Е. І. . 222
Пономаревъ, А. С 210
Пономарева, Е. В. 125
Пономаревъ, . . 252
Пономаревъ. В. Е. 227
Пономарева, Е А. 220
Пономаревъ, К. И. 165
Пономаренко. М. А. 180
Пономаревскій, К. П. 112
Пономаренко, А. Т. 230

Стр.

Пономаренко, П. Я. 226
Панофидича. К. Н. 173, 194
Поночевный, М. І. 133, 172, 209, 210
Поночевный, М. П. 156
Поночевный, М. А. 162
Поночевная, . . . 212
Понятовскій, А. С. 112
Попагеоргіцу, А. . 216
Попандопуло, І . 189
Попандопуло, Н. И. 169
Попандопуло, Л. К. 236
Попандопуло, І. 185, 264
Поперека, . . . . 212
Попковъ, Л. Е. . . 203
Попко. А. Я. . . . 262
Попелъ, С. А. . . 231
Попко, Я. А. . . . 121
Поповъ ,Ф. И. . . 232
Попова, А. М. . . 197
Поповъ, В. С. . . 147
Поповъ, И. Ф. . . 238
Попова. Е. М. . 242
Попова, Н. П. . . 258
Попова, Ю. Л. . . 220
Поповъ, М. В. . . 228
Поповъ, Н В. . . 201
Поповъ, В. И. 156, 192
Поповъ, Н. . . . . 25,
Поповъ, І. 184, 224, 227
Попова, А. И. . . 230
Попова, А. А. . . 197
Поповъ, А. В. . . 130
Попова, К. П. . . 231
Поповъ, И. В. . . 224
Поповъ, Н. Г. . . 159
Поповъ, В. В. 180, 202
Поповъ, И. М. . . 152
Поповъ, Д. И. . . 239
Попова, В. И. . . 239
Поповъ, Д. І. . . . 186
Попова, М. А. 203. 254
Поповъ, В. В. . . 209
Поповъ, И. Ф. . . 238
Поповъ, С. А. . . 254
Поповъ, А. В. . . 163
Попова, Л. К. . . 199
Поповъ, В. А. . . 175
Поповъ, С. И. . . 240
Попова, М. З. . . 216
Поповъ, А. М. . . 221





Стр.

Поповъ, А. И. . . 118
Поповъ, Ф. И. . . 111
Поповъ, А. К. . . 216
Поповъ, І. И. . . 202
Поповъ, И. П. . . 221
Поповъ, Ф. Г. . . 166
Поповъ, К. М. . . 169
Поповъ, С. . . . . 249
Попова, А. М. . . 227
Поповъ, С. Л. . . 267
Поповъ, П. Ф. . . 224
Попова, Л. А. . . 192
Попова, П. Ф. . . 217
Поповъ, Д. П. . . 220
Поповъ, Е. . . . . 266
Попова, Е. С. . . . 244
Поповъ, Т. Д. . 248
Поповъ, Л. Д. . . 187
Поповъ, М. И. . . 227
Поповъ, К. М. 130, 137
Попова, М. . . . . 231
Попова, Е. Г. . . . 244
Попова, М. А. . . 197
Поповъ, И. Н. . . 252
Поповъ, М. А. . . 251
Поповъ, А. Д. . . 156
Поповъ, Н. М. . . 193
Поповъ, П. К. 129, 155
Поповъ, А. С. . . . 158
Поповъ, П. И. . . 134
Поповъ, С. . . . . 190
Поповъ, Т. . . . . 188
Поповскій И. И. . 157
Портнетко, А. В. . 202
Порохня З. П. . . 142
Порохня, М. И. . . 131
Порошинъ, Я. А. . 114
Порѣцкій, П. . . . 225
Пось, Ѳ. Д. . . . 200
Посельскій, Д. . . 257
Посельская, А. Д. 257
Пособило С. 185, 212 245
Пособило, П. 185, 247
Посоховъ, П. И. . 234
Поспѣловъ, Д. А. . 156
Постниковъ, І. 185, 243
Постриганъ, Н. С. 203
Посѣвина, Н. М. . 236
Поталаха, Н. А. . 200

Стр.

Потапенко, П. Ф. . 167
Потапова, О. Я. . 215
Потаповъ, Н. А. . 115
Потаповъ, Н. Г. . 250
Потапова, Ю. Ф. . 234
Потаповъ, К. М. . 159
Потаповъ, П. . . . 212
Потапова, А. Ф. . 234
Потапова, К. А. . 160
Потаповъ Л. Г. . 163
Потаповъ, П. А. . 183 221
Потапова, Н. И. . 216
Потаповъ, А. А. . 137
Потаюкъ, А. Г. 129, 144
Потаюкъ, М. Г. . 129
Потаюкъ, Г. И. 132, 162
Поташниковъ, В.А. 141
Потебня, А. А. 132, 209
Потяженко Н. И. . 224
Потаковъ, П. П. . 260
Потемкинъ, Д. Н. . 160
Поцапай, Е. Ф. . . 126
Почаевскій, С. И. . 198
Похлебинъ, А. И. . 160
Поярковъ, Г. Е. . 263
Поярковъ, Г. 263, 188
Правосудовичъ, М. Е. 176
Правда, Т. П. . . 219
Правда, Г. И. . 140
Предтеченскій, А. К. 161
Прелатовъ, І. 255, 188
Преображенскій Н. 211
Преображенскій Н. Н. 253
Преображенскій, И. Ф. 262
Преображенская, М. А. 143
Преображенскій . . 213
Преображенская, А. А. 229
Пречистенскій, Н. А. 186, 191, 231, 232
Пржевальскій, М. А. 114
Пржедпельскій, Ф. І. 162
Прибытковъ, И. Г. 246, 248

Стр.

Прибытковъ, М. И. 242
Прибыткова. А. М. 246
Пригоровскій, І 188, 242
Придатокъ, И. И. . 115
Прика, Д. В. . . . 153
Прикащиковъ, С. Е. 253
Прикащикова, Е. В. 253
Прилипко, З. Д. . 114
Прилипская, П. Л. 244
Прилипскій К. Х. . 241
Приступа, Т. И. 196, 217
Притула, М. Ѳ. 173, 201
Приходкинъ, А. А. 130
Приходькинъ, А. А. 135
Приходько, А. С. . 174
Приходько, А. С. . 131
Приходько, С. К. . 121
Приходько, Ф. К. . 115
Причина, Д. С. . . 121
Прищекова, А. Ѳ. . 252
Прищенко, В. С. . 253
Пріймакъ, А. Г. . 244
Пріймакъ, . . . 124
Пріймакъ, В. П. . 138
Пріймакъ, А. В. . 255
Пріймакъ, А. Д. . 258
Пріймакъ, А. П. . 245
Прогноевскій, Н. 189, 250
Проданъ, А. Т. . . 217
Прозоровъ, . 260, 261
Прозоровскій, П. 187, 219
Прозоровскій, А. А. 113
Прозоровскій, Г. В. 224
Прокопенко, А. Е. 149
Прокопецъ, Н. В. . 247
Прокопинскій, М. П. 253
Прокоповъ, Е. В. . 214
Прокопенко, Н. А. 169
Прокопова, А. . . . 257
Прокоповичъ Е. А. 142
Прокофьева, З. Г. . 218
Прокудинъ, И. С. . 261
Промовендовъ, А. . 185
Промовендова, А. . 258 219
Промовендовъ, П. 189,
Проченко, А. И. . 260
Прокофьевъ, Е. П. 149

Прокофьева, М. А. 211
Просекинъ, Ѳ. . . 234
Проскуринъ, П. Д. 120, 161, 175
Проскуряковъ, С. М. 128
Просвѣтовъ, А. Д. 228
Простосердовъ, И. И. 159
Просянкинъ, Н. П. 144
Протасовъ, С. С . 202
Протасовъ, П. 185 251
Протасъ, С. И. . . 218
Протопоповъ, С. И. 130
Протассвичъ, С. И. 119
Протасевичъ, . . . 158
Протасовъ. В. Г. . 247
Протасова, Е. И. 173, 175
Протопоповъ, С. М. 165, 166, 172
Протопоповъ, В. В. 200
Протопоповъ, М. Н. 55
Пресняковъ, В. Г. 157
Проскурина Н. И. 237
Проскуринъ, П. Я. 230
Прохоровъ, А. И. 145
Прохоръ, И. В. . . 231
Прохорова, А Г. 231
Проценко, М. Е. . 255
Проценко, С. В. . 218
Проценко, Н. И. . 249
Проценко, П. Е. . 250
Прощай, Ф. П. . . 209
Проценко, Ф. В. . . 225
Прощенко, С. С. . 254
Пругалова, Л. В. . 251
Пругановъ, А. М. . 251
Прудіевъ, Д. С. . . 236
Прудентовъ, И. И. 152
Прудниковъ, И. 188, 248
Пруцкій, Н. Р. . . 250
Птицынъ, И. П. . . 255
Птушенко, М. . . 243
Птушенко, І. А. 140, 214
Птушенко, П. И. . 215
Птушенко, П. В. . 216
Пфейлитцеръ-Фонъ-Франкъ, Н. Е. . . 113
Пугачъ, Г. Н. . . 257
Пугачъ, О К. . . 258
Пугиновъ И. М. 114
Пудловъ, В. І. . . 232
Пужай, И. К. . . . 174
Пужай, М. Г. 174, 175
Пузинъ, М. В. 140, 176
Пукаловъ, А. Е. 202
Пулины, И. Я. и А. И. 236
Пулинъ, И. С. . . 236
Пуликовскій, Л. П. 115
Пунько, А. П. . . 255
Пунько, П. А. . 258
Пуливовичъ. Н. Е. 153
Пупковъ, Н. С . . 135
Пургольдъ. Ѳ. А. . 112
Пускаръ. Г. Г. . . 191
Пускаръ, А. Г. . . 168
Пустоваровъ, В. П. 251
Пустовойтъ, В. С. . 207
Путятинъ, И. И. . 259
Путятинъ, П. К. . 164
Путятинъ, Г. Г. . . 225
Путято, С. Ф. . . 161
Пухальскій, Б. І. . 180
Пухъ, И. Н. . . . 148
Пухлимская, М. П. 217
Пухтѣева, С. Е. . 260
Пучкинъ, А Я. . . 248
Пучковъ, М. Н. . . 204, 127
Пучкова, П. В. . . 220
Пушка, М. Ѳ. . . . 226
Пушка, Т. Ф. . . . 242
Пушкаревъ, М. Д. 141
Пушкарева, М. П. . 242
Пушкарева, К. П. 245
Пушкарскій И. В. . 131
Пушкина, Е. И. . . 220
Пшунетлевъ, Ч. Т. 230
Пшеничная, А. М. . 254
Пшеничновъ, В. И. 113
Пшонкинъ, І. 186, 231
Пжель, Е. А. . . 207
Пѣвневъ, Л. П. . . 169
Пѣвневъ, А. П. . . 121
Пѣгушинъ, А. . . 220
Пѣтуховъ А. М. 203, 208
Пыдеръ, М. К. . . 240
Пѣшкина О. В. . . 255
Пясецкій, И. А. . . 178
Пята, Г. Р. . . . . 135
Пята, А. П. и М. Е. 135
Пятница Ф. Я. . . 218
Пятница В. Н. . . 260
Пятаковъ, С. И. . 226
Пятковъ, П. . . 227
Пятницкій, Б. А. . 191
Путницкій, В. К. . 155
Пятницкая, Е. К. . 223
Пьяновъ. П. Т. . . 255
Пьянова. А. И. . . 258
Пьяновъ, . . . . 212


## Р.


Работновъ. Н. К. . 181
Работяга, Е Г. . 126
Работяговъ, И. М. 229
Равдовичъ, С. Ф. . 156
Радомицкая, Н. Г. 213
Радомскій, А. 184, 193
Радченко, Л. Г. . . 256
Радченко, В. І. . . 168
Радченко. . . . . 211
Радченко, А. К. . . 257
Радченко, Е. И. . . 257
Радченко. Г. И. . 258
Радуловичъ, В. В. 134
Радикъ, Ю. М. 132, 163
Разбейко, И. А. . . 226
Разводовскій, І. И. 182
Разворотневъ, М. Г. 236, 237
Разсолъ, И. И. . . 236
Разгонъ, Л. В. . . 260
Разгонъ, Л. Н. . . 260
Раздольскій, Д. Н. 163
Разсвѣтаква, О. Е. 227
Разсвѣтаевъ, Г, П. 193
Разсвѣтаевъ, Н. И. 226
Разстроговъ, А. 235, 237
Растрыгинъ, М. Ф. 247
Разумихинъ, И. М. 143
Разумихинъ, П. Н. 263
Разумихина, Е. С. 198
Разумовскій, В. П. 210
Разумовскій, Б В. 201
Раилкинъ, Н. С. . 233
Ракъ, И. Ф. . . 263
Ракитинъ. М. С. . 176
Раковъ, В Е. . . 160
Раковичъ, Н. К. . 153
Раковичъ, С. К. 158, 169
Ракушанъ, Л. І. . 233
Ральфъ, Н. В. . . . 141
Рандина, А. Н. . 191
Расуновъ, М. П. . . 135
Ратайчакъ, П. Ф. . 191
Ратиновъ, Д.-Б. . . 111
Ратмировъ, Г. . 186 231
Ратмировъ. М. 247, 185
Раузеръ, В. К. . . 177
Райхлинъ. Л. А. . . 161
Рафаловичъ, М. И. 191
Рачковскій. Р. О. . 171
Рашпиль, В.А. . . 162
Ребецкій, Д. В. . . 155
Ребровъ, Ф. А. . . 212
Ребровъ, А. И. . . 242
Ребусъ, Н. А. . . . 163
Рева, Н. И. . . . 213
Ревазовъ, И. В. . . 152
Рево, И. В. . . . . 145
Ревезова, З. Г. . . 197
Ревенко, Е. Н. . . 153
Ревенская С. С. . . 214
Редина, А. В. . . . 233
Редовскій, А. А. . . 138
Редовскій, И. В. . . 193
Рекцъ, К. Я. . . . 113
Ренке, К. Н. . . . 198
Репьяхъ, А. И. . . 241
Реслеръ, Э. Э. . . 182
Реслеръ, О. А. . . 200
Ремболовичъ, В. В. 200
Реутовъ, С. В. . . 208
Рейновъ, В. И. . . 160
Ржаксенскій, М. М. 189, 231
Ржепецкій, І. Ю. . 112
Ржехинъ, П. И. 133, 229
Ривабековъ Ф. А. . 202
Ривный, П. И. . . 220
Ридель, А. А. . . . 176
Ридмиллеръ, А. В. . 117
Ридненко, А. А. . . 250
Ризенъ, Л. Р. . . . 123
Ритенбандъ-Явелова Е. И. 126
Ритиковъ, В. Г. . . 154
Рицъ, М. Ю. . . . 164
Рицкъ М. Ю. . . . 161
Рицкъ, Е М. . . . 161
Ричъ А. К. . . . 170
Робинсонъ, М Ф. . 194
Рогальскій, А М. . 167
Ро овскій. А. И . . 208
Роговская, С. А. . 215
Роговый, Ф. Е. . . 147
Рогоза. М. П. . . . 231
Рогоза, В І. . . 231
Рогойскій, А. Ф . 163
Родевичъ, В. А. . . 225
Родіоновъ Н И. . . 114
Родіоновъ, В. Д. 195 201
Родіоновъ, Е. М. . . 135
Родіоновъ, К. М. . 200
Родіоновъ, А. . . . 266
Родіонова, М. М. . 256
Родіонова, К. В. . . 173
Родіоновъ, А. . 189 262
Родіоновъ В. П. 165 180
Рождественскій, В. 183, 216
Рождественскій, В. В. 214
Рождественскій, К. 187
Рождественская, О. П. 174, 215
Рождественскій, Г. С. 204
Рождественскій, П Ѳ. 222
Рождественскій, Е. Д. 207
Рождественскій, Г. 186 237, 240
Рождественскій, А. Г. 177
Рождественскій, П. . 188
Рождественскій, А. 185, 198
Рожковъ, М. М. . . 205
Рожковъ М. В. . . 223
Рожкова, М. Г. . . 222
Рожковскій, Я. Э. . 156
Розановъ, В . . . 184
Розановъ, А. И. . . 199
Розанова, Е. Н. . . 223
Розановъ, А. . . . 185
Розанова. А. А. . . 244
Розанова, Р. К. . . 228
Розановъ, Д. . . . 257
Розановъ, П. А. . . 141
Розановъ, С. П. . . 178
Розвадовскій, С. Ф. 150
Розенъ, В. П. . . . 154
Розенипаль, Ф. Ф. . 161
Розенштейтъ, Х. Я. 127
Розовъ, Н. А. . . . 199
Розовъ, І. К. . 185, 236
Розумъ, Д. М. . . . 243
Розыграевъ, М. Б. . 115
Роиновъ, І. Н, . . 115
Роккель. А. Н. . . 140
Рокитянскій, П. И. . 263
Рокитянскій. А. И. . 223
Роловъ, Э. Х. . . . 114
Романенко, Ф. А. . 210
Романенко, Е. Т. . 142
Романовъ, А. Н. . . 180
Романовъ, . . . . 213
Романовъ, М. А. . . 249
Романовъ, А. Ф. . . 137
Романовскій, Н. И. . 114
Романовскій, В. Г. . 178
Романовскій, В. С. . 116
Романцовъ, Б. П. . 159
Романчукъ, И. Д. . 236
Романчукъ, Ѳ. О. . 225
Романщенко, А. И. . 240
Романщенко, И. М. . 240
Ромащенко, А. А. . 123
Ромащенко, И. И. . 137
Ромащенко, И. . . 122
Ромашукъ Е. Т. 132 118
Роротъ Я. Я. . . . 157
Россетъ, А. И. . . 198
Росикъ. П. Д. . . 207
Росликъ, И. И. . . 241
Рословъ, П. П. . 259
Ростовцевъ, И, Ф. . 230
Ростомбековъ, Н. Н. 113
Ростомбековъ, К. Н. 112
Росторговъ, А. . . 185
Ротъ. Г. . . . . 217
Ротарь, А. В. . . . 195
Ротенко, Ф. В. . . 148
Ротманъ, А. Ф. . . 145
Рохлина, В. А. . . 126
Рохлинъ, В. А. . . 161
Рохлинъ, Н. Я. . . 141
Рощинъ, В. В. . . . 160
Рощупкинъ, И. Ф. . 256
Ртищевъ, М. И. . . 155

Стр.

Рубанъ, И. Я. . . . 259
Руганъ, Е. П. . . . 259
Рубаило, А. Т. . 255
Рубановскій, Е. И. . 170
Рубинскій, А. Ф. . . 140
160
Рубинская, М. А. . 217
Рубіо, А. А. . . . . 123
Рубцова, А. М. . . 192
Рудавина, М. Ѳ. . . 232
Рудаковъ, И. М. . . 159
Рудаковъ, В. А. . . 115
Рудаковъ, Д. И. . . 132
143, 164
Рудаковъ, Т. А. . . 198
Рудаковъ, А. Ф. . . 262
Рудасовъ, Г. П. . . 140
Рудневичъ, Е. А. . 209
Руденко, Л. А. . . . 206
Руденко, П. П. . . 266
Руденко, М. П. . . 235
Руденко, Е. А. . . . 247
Рудаченко, В. С . 153
Руденко, К. . . 186, 227
Рудинъ, М. І. . . . 126
Руднева, Т. Ч. . . 196
Рудневъ, А. . . 188, 241
244
Рудневъ, Д. . . . . 262
Рудневъ, П. . . 188, 259
Рудневъ, Д. . . 187, 265
Рудневъ, З. Я. . . 147
Руднева, А. Д. . . 265
Рудневъ, Н. . . 186, 252
Руднева, П. Г. . 215
Рудниковъ, Н. Д. 237 239
Рудникова, О. Д. . . 223
Рудниковъ, Д. 189, 264
Рудницкій К. В . . 151
Рудольфъ, Н. Ф. . . 113
Рудскій, И С. . . . 262
Рудольфовъ, П. И. . 185
Рудько, И. П. . . . 219
Рудлягинъ, А. І. . . 222
Рудякъ Л. В. . . . 211
Ружицкій, В. С. . . 153
Рузикъ, І. А. . . . 149
Рукевичъ, М. А. . 162
Руктешель, В. А. 171 203
Рулевъ, С. Г. . . . 152
Румовскій, А. П. . . 164
Румянцевъ, А. 186, 225

Стр:

Румянцева, М. С. . 234
Русановъ, Н. П. . . 202
Русиновъ, М. Ф. . . 247
Рустамбековъ, А. Б. 112
Руткевичъ, А. П. . 186
204, 207, 213
Руткевичъ, П. . . . 200
Руткевичъ, Г. . . . 186
Рухлядко, Г. Л. . 159
Ручковскій, М. . . 183
Рушковскій, С. В. 207
Рушковскій, С. А. . 157
Рушъ, Г. Я. . . . 203
Рцхиладзе, В. Я. . 115
Рыбалка, М. Г. . . 151
Рыбалкинъ, А. М. . 227
Рыбальскій, Н. К. . 192
Рыбальченко, И. И. 261
Рыбникова, М. А. . 227
Рыжи, С. К. . . . . 165
Рыжковъ, С. В. . . 114
Рыжеволовъ, В. Н. . 232
Рыжеволова, Е. Ф. . 232
Рыжевскій, Н. Г. . 129
Рыковъ, Т. . . . . 219
Рыковъ, Б. А. . . . 190
Рыковъ, М. И. . 233
Рыкова, П. И. . . . 246
Рыкова, Т. И. . . . 243
Рыковскій, А. В. . . 135
Рыкуновъ, А. . . . 186,
211, 223
Рыловъ, Б. Е. . . . 166
Рыльскій, Д. И. . . 140
Рымаревичъ-Альтаманскій И. В. 180, 200, 209
Рымашевскій, В. Д. 177
Рындинъ, Н. М. . . 160
Риндинъ, А. Т. . . 112
109
Рычгорскій-Савичъ 111
И. К.
Рѣдькокашъ, П. С. 182
Рѣпинъ, В. В. 207, 209
Рѣпникова, А. В. . 249
Рѣпниковъ, А. Г. . 125
Рѣдько, Н. С. . . . 235
Рѣдько, А. І. . . . 146
Рѣдько, Т. Е. . . . 146
Рѣзниченко, А. К. . 167
Рѣзниченко, И. А. . 224
Рѣзниченко, И С. . 148

Стр.

Рѣчкинъ, В. А. . . 199
Рѣшетилова, Е. Я. . 236
Рѣшетиловъ, Д. М. 236
Рѣшетовскій, Н. М. 157
Рѣшетнякъ, Г. С. . 183
Рябининъ, К. И. . . 217
Рябоволъ, Н. С. . . 168
Рябыхъ, И. М. . . . 239
Рябыхъ, А. Г. . . . 235
Рябуха, А. Ф. . . . 112
Рябушка, М. Г. . . 149
Рябцевъ, А. А. . . 227
Рябцевъ, . . . . . 211
Рябцова, О. В. 226, 232
Рябичкинъ, Ф. Н. . 153
Рябченкова, П. М. 236
Рябчиковъ, Г. 189, 232
Рябчиковъ, П. И. . 192
Рябчиковъ, П. . . . 266
Рябыхъ, К. Б. . . . 236
Рядчиковъ, П. . . . 187
Рязанская, О. Л. . 220
Рязанскій, И. Л. . . 244
Рязанскій, О. В. . . 258
Рязанцевъ, М. Е. . 249
Рясинскій, Е. П. . . 224

## С.

Сабо, А. П. . . . . 153
Сабо, Е. А. . . . . 197
Сабинина, А. В. . . 246
Саблинъ, Е. В. . . 115
Саблуковъ, К. В. . . 140
Сватенко, П. С. . . 148
Свватьевъ, Н. Д. . 156
Савельева, Е. И. . . 124
Савельевъ, И. М. . 264
Савельевъ, Н. М. . 262
Савельевъ, А. А. . . 167
Савельевъ, В. И. . . 168
Савельевъ, С. В. 124, 163
Савельевъ, С. М. . 168
Саверскій, Г. Г. . . 220
Савенко, З. В. . . . 236
Савенко, А. Ф. . . 118
Савенко, Л. Г. . . . 239
Савина, . . . . . 213
Савина, Н. С. . . . 224
Саввинъ, Г. В. . . 140
141
Саввинъ, Д. Ѳ. . . 213





Стр.

Саввинъ, И. Г. . . 249
Саввинъ, С А. . . 253
Савенко, М. П. . . 228
Савиничъ, С. И. . . 201
Савиничъ, . . . 212
Савиничъ, М. П. 140
Савичъ, М. К. . . 126
181
Савицкій, В. П. . . 181
Савицкая, А. В. . . 213
Савицкая, Н. С. . . 262
Савицкій, И. М. . . 217
Савицкій, В. В. . . 181
Савицкій, В. Д. . 121
Савицкій И. А. . . 132
Савицкій, С И. . . 160
Савицкій, Ш. А. . . 159
Савицкій. И. Э. . . 213
Савицкій, И. А. . . 160
Савкинъ, Ф. А. . . 248
Савлучинскій, А. А. 176
Савченко, Я. С. . . 225
Савченко, П. Л. . . 201
Савченко, Н. Т. . . 221
Савченко, Д. А. . . 226
Савченко, Д. С. . . 264
Савченко, М. С. . . 250
Сагарадзе, М. І. . . 191
Сагайдачная, А. Г. 244
Сагутоновъ, И. И. . 151
Сашмьянцъ, М И. . 175
Садиковъ, Н. И. . . 204
Садило, И. З. . . . 134
140, 173, 174
180
Садило, А. И. . . . 173
Садковскій, П. И. . 246
Садовскій, П. А. . 203
Садовскій, П. . . . 186
Садовскій, А. А. . 188
249
Садовскій, В. А. . . 183
Садовскій, А. . . . 250
Сазонова, Ю. Н. . . 196
Сазоновъ, В. С. . . 151
154
Сазоновъ, Е. А. . . 220
Сазоновъ. Н. Е. . . 219
Сакизчи, А. Ю. . . 125
Сокиркина, О. С. . 234
Сакиркинъ, В. Ф. . 143
Сакирко, Ф. К. . . 144

Стр.

Скрябинъ, Н. Н. . 111
Сакунъ ,Л В. . . . 137
Сакунъ ,Е. Н. . . . 123
Сакунъ, М. Н. . . . 191
Саитовъ. А. Ч. . . 239
Салгаловъ, И. Г. . . 150
Салей, М И. . . . 151
Салженикина, А. В. 256
Салженикина, А. В 218
Салженикина, В. . . 187
218
Саликовъ, Д. Т. . . 177
Салищевъ, П. И. . 143
Салищенъ, Д. Г. . 165
Салова А. В. . . . 229
Саломаха, Г. Г. . 227
Сальковъ. . . . . 124
Сальскій, І. . . . . 188
221
Сальниковъ, Е. Д. . 287
Салтыковъ. К. К. . 178
Самарская, А. . 257
Самарскій, П. М. . 259
Самарская, О. А. . 244
Самбарскій. В. В. . 115
Самецкій, С. И. . 226
229
212
Самко. . . . . 188
Самоваровъ, А. . . 188
193, 248
Самоваровъ, А. Т. . 152
Саморядовъ, В. П. . 221
Саморядовъ. П. П. . 220
Саморядовъ, . . 122
Саморядовъ, О. . . 229
226
Самсоновъ, Е. С. . 246
Самсыка. И. С. . . 119
Самойленко, Ѳ. . . 246
Самойленко, . . . 246
Самойленко, Т. К. . 246
Самойленко, А. С. . 226
Самойновъ, А. М. . 230
Самойловъ, В. М. . 231
Самойлова, А. М. . 232
Самойловъ С. И. 192
Самойловичъ, Л. Р. 123
Саморинъ, В. П. . . 153
Самойловъ, В. П. . 153
Саморинъ, . . . 138
Самсонъ-Фонъ-Гиммельштіерна Р. В. 160

Стр.

Санглибаевъ, Н. А. 239
Санжаръ, М. . . . 220
Санжаръ, Г. Т. . . 217
Саникинзе, Р. Ф. . 129
Саникидзе, М. М . 118
Санина, А. Ѳ. . . 259
Сапежко, М. . . . 186
137
Сапинъ М. Е. . . 144
Сатиэтъ, Я. Я. . . 113
Сапрыкина, М. П. . 260
Сапрыкинъ, А. А. . 233
235
Сапрыкинъ, В. И. . 220
221
Сапроновъ, И. И. . 152
Сапсай, П. М. . . 197
Сапсай, Г. М. . . . 248
Сапожниковъ, Л. А. 232
Сапожникова, Н. И. 198
СапФировъ, . . . 212
Саракашинъ, Я. И. 127
Саргаянцъ, Е Д. . 132
Саргаянцъ, Е. Д. . 152
Сарпицкій, И. Ф . 206
Сатарова, Е. М. . . 211
Сатаровъ, Р. К. . . 227
Сатунянъ, Н. Ф. . 144
160, 168, 175 165
Сытчиковъ, А Г. . 154
Саутовъ, И. П. . 253
Саутова, С. Н. . . 253
Сафоновъ, Р. А. . 144
Сафроновъ, А С. . 154
Саханова Л. И. . . 197
Сахарова, Л. И. . 248
Сахаровъ, С. В. . . 151
Сахно, . . . . . 212
Сахновъ, С. С. . . 163
Сахно, И. Т. . . . 262
Сахно, М. . . . 217
Сахно. С. С. . . . 163
Сахновскій, В. И. . 158
Сайко, Г. М. . . . 238
Сайченко, М М. . . 235
Свергунъ, И. М. . . 140
Свидина, Е. . . . . 236
Свириденко, . . . 122
Свириденко, В. И. . 136
Свирилинъ, В. И. 218
Свиринъ, А. В. 222, 223
Свиринъ, С. И. . . 151

Стр.

Свистунъ, М. К. . . 147
Свистуновъ, Г. . . 235
Свеженцева Е. Г. . 231
Свѣтличный, А. М . 142
Свѣтпичтый, Д. М. . 152
Свѣтлицкій, Н. К. . 264
Свѣтличная, Л. Н. . 263
Свѣтличный, . . 124
Свѣтлова, А. Т. 195. 200
Свѣтлова, А. В. . . 228
Свѣтловъ, В. . . 187
Свѣтловъ, В. .А . . 219
Свѣтличный, Н. О. 175
Свѣтличная, Е. И. 242
Свѣтовостоковъ, А. Я. 156
Свѣчанскій, А. И. . 224
Свѣчкаревъ, К. С. . 197
243
Свѣчниковъ, В. А. . 158
Свѣчинскій, М. П. . 225
Свѣчинская. Е И· . 225
Свѣшникова, А. И.
Святословская, О. К. 206
Святошевъ, А. А. . 152
Севостьяновъ, М. . . 234
Сегаль, Ш. З . 126
Селевко, И. Ф. . . 220
Селевко, А. С. . 134
Селезень, С. Н . . 257
Селезень, И С. . . 253
Селезневъ, С. . 184, 258
Селивановъ, К. А- 129
Селивановъ, Г. Д. 134 227
Селина. Е. М. . . . 168
Селина, М. М. . . 190
Селина Н. М. 137, 240
Селищевъ, Я. . . 199
Сельская, А. Н. . . 214
Селявинъ, И. Я· . 220
Селявинаъ, М. И. . . 234
Семакъ, Г. П. . . . 123
Семашко, В. А. . . 222
Семененко, Л. К. . . 150
Семенецъ, Ф А. . . 261
Семенихинъ, И Т. . 168
Семенихина, В. А. . 215
Семенихина, Ю. Е. . 245
Семенихинъ, И. Т .175
210
Семенихинъ, М. Г. 250
Семенихинъ, И. И. 242
Семенихина, Ю. . . 211

Стр.

Семенкинъ, И. И. . 158
Семеновъ, Д С. . . 235
Семеновъ, А. Ф. . . 179
Семеновъ, П. И. . . 204
Семенова, А. А. 206, 222
Семенова, Е. П. . . 215
Семенова, А. В. . 229
Семенова, Ф. Н. . 240
Семеновъ, В А. . . 211
Семенова, О Я. . 266
Семеновъ, И. С. . . 222
Семенова, А П. . . 222
Семенова М. А. . . 242
Семеновъ, М. С. . . 168
Семеновъ, А. П. . . 240
Семеновъ, Г. Е. . . 255
Семеновъ, Н. Н. . . 114
Семеновъ, А. И. . . 202
205
Семеновъ, А. Н. . . 131
Семеновъ, В. П. . . 142
Семенова, А. П. . . 236
Семеновъ, А. И. . . 174
Семеновъ I 189, 251
Семеновъ, К. Н . 253
Семеновская, П. П. 232
Семеновскій, С. .Д. 163
Семенцовъ, Я. Г. . 134
162, 191, 195
Семенцовъ, И. Г. . 121
134, 140. 210
Семенченко, И. А. . 232
Семенченко, Ф, Н. . 147
Семейкинъ, А. Т. . 151
Семеняка, П. Е. . . 122
135
Семерджи, Г. Х. . . 252
Семерджи, Г. Г. . . 184
Семиболотный, П. Ф. 255
Семигановскій, Н. П. 158
Семикобылина, Л. В. 209
Семидоцкій, П. О. . 163
Семмлуцкій, И. М. . 161
Семирновъ, П. . . . 187
Семихина, А. . . . 258
Семичъ, А. И. . . . 119
Семке, Р. А. . . . 246
Семыкинъ, А Г. . . 225
Семинскій, А. П. . . 146
Сепѣтый, А. К. . . 133
Сербина, А. М. . . 232
Сербинъ, В. В. 160 169
175

Стр.

Сервіанова, Н В. . 199
Сергіевъ, В. 188. . 259
260
Сергіевскій, В. Н. . 162
201
Сергѣевъ, В. Н. . . 247
Сергѣевъ, Д. Ф, . . 165
Сергѣевъ, М. П. . . 255
Сергѣевъ, А. П. . 146
Сергѣевъ, Н З . . 222
Сергѣевъ, Г. И . . 249
Сергѣенко, К. И. . . 226
Сергіенко, Д. Х. . 262
Сергіенко, А. И. . . 244
Сергіеико, . . . . 245
Сергіенко, М. И . . 229
Сергіенко, Е. Н. . . 263
Сергіенко, И. Т. . . 155
Сергіенко, К. М. . . 262
Серединскій, Д. А. . 227
Сердюкъ, В. М. . . 245
Сердюковъ . . . . 211
Сердюкъ, С. . 189, 250
Сердюкъ, . . . 211
Сердюкъ, Ф. 184, 257
Серебрянскій М. Д. 168
Серебряковъ Г. М. . 224
Середа, И. П. . . . 205
Середа, Ѳ. М. . . . 210
Середа, Г. В. . . . 259
Середа, А. В . . . 239
Середа, П. А. . . . 241
Середа, Т. А. . . . 259
Середа, М. А. . . . 237
Середа, . . . . . 125
Середа, Н. И. . . . 264
Сержинэкъ. В. В. . 157
Сернокрыловъ. В. А. 248
Сеферовъ, С. И. . 164
Сеферовъ, С. С. . 163
Сеферянцъ, К. О. 192
Сейтековъ, Н. Б. . 239
Сейффрулла, Х·нъ . 117
Себиряковъ, П. . . 184
Сибитъ, И. А. . . 247
Сивороновъ, С· В. 127,
163, 193
Сивцевъ, В, П. . . 191
Сивухинъ, А. В. . . 112
Сигаевъ, Д. И. . 200
Сидащенко, А. К. . 257
Сигаревъ, . . 122, 135





Стр.

Сидѣковъ, Х. С. . 239
Сидашенко, М. П. 220
Сидоровъ, А. И. . 165
Сидоренко. Н. П. . 162
Сидоренко. Д. И. . 142
Сидоренко. Г. С. . 231
Сидоренко, . . . 138
Сидоренко, Д. Т . 140
Сидоренко И. С . 223
Сидоренко, Ѳ. С. . 233
Сидѣльниковъ, Н. В. 150
Сидѣльникова, В. В. 220
Сизіонъ. А. К. . . 131
Сизыхъ, А. П. . . 198
Силаевъ, Н. А. . 182
Силаковъ, Я. Е. . 115
Силенко, А. Е. . 249
Силкинъ, В. В. . . 181
Силуановъ, С. . . 183
Силуановъ, С. А. . 214
Силицъ, И. Б. . 247
Сильвановскій, А. 225,
241
Силявина М. И. . 234
Симоненко. Н. А. . 263
Симоновъ, А. Т. . 151
Симоновъ, П. Я. . 156
Симоновъ, Г. Н. 138, 139
Симоновъ, Е. Н . 153
Симоновъ Д. Л. . 151
Симоновскій, А. А. 156,
209
Синановъ, П. . 188, 248
Синельникова, М. И. 232
Синельниковъ, М. М. 224
Синеоковъ, И. Д. . 182
Синицкій, П. С. . 158
Синицкая М. А. . 126
Синицынъ, С. З. . 203
Синолицинъ, Ф Ф. 169
Синьговская, А. В. 259
Синчило, . . . . 123
Сипавинъ, П. М . 208
Сипченко, Ѳ. М. . 252
Сиромаха, В. Г. 265
Сиромаха, А. П. . 269
Сирота, Г. С. . . 219
Сиротюкъ, Г. И, . 229
Сирченко, П М. . 236
Ситковскій, А. В. . 115
Ситникъ, І. Д. . 131
Ситникова, Е. А. . 249

Стр.

Ситниковъ, М. И. . 166
Ситниковъ, И. Я . 221
Ситниковъ М. Я. . 249
Ситниковъ, В. П. . 155
Ситниковъ, А. Я. . 249
Сіязова, Н. М. 228
Скакунъ, А. И. . . 154
Скалозубовъ, Е. М. 123
Скарайнъ. И. В. . 208
Скачекъ, К. А. . . 220
Скачекъ, А. С. . . 220
Скворикова, С. П. . 173,
195
Скворіковъ, М. Д. 140,
162, 133, 144, 154, 168,
171, 172, 195, 209
Скворцовъ, Ѳ. И. . 248
Скворцовъ, А. Г. . 146
Скворцовъ, В. И. . 202
Скиба, К. Ф. . . . 154
Скиба, А. М. . . . 238
Скибицкій. Н. Г. 112
Скиданъ, В. В. 134, 140,
171, 172, 200
Скиданъ, А. Т. . . 246
Скиданъ, Н. А. . . 191
Скиданъ, М. Д . . 151
Скляренко, В. . 184
Скляревская Н. М. 147
Скляренко, В. С. . 252
Скляръ, И. Ф. . . 224
Скляровъ, Б. П. . 145
Скляровъ. А. В, 181. 247
Скляръ, И. И. . . 222
Скобаревъ, Г. М . 147
Скобелкинъ, А. П. 211
Скобелкинъ, П. 188, 259
Скобелкинъ, Н. П. 169
Скомороховъ, Ф М. 218
Скомороховъ, Н. А. 166
Скомороховъ, М. С. 140
Скоканъ. І. Ѳ. . . 205
Скопецъ, Т. Д. . . 266
Скопченко. А. І. . 210
Скворіковъ. В А. 158
Скорая. В. А. . . . 218
Скоринъ, Д. К. . 143
Скотынскій. І. К. . 210
Скочко, Д. С. 132, 210
Скочко, И. Д. . . . 209
Скочко, П. Д. . . . 122
Скрипиль, И. І. . . 122

Стр.

Скрипаль, Г. І. . . 221
Скрипиль, М. Л. 221
Скрипка, А. Я. . 225
Скрипнинъ, Н. И. . 263
Скрипкина, А А. . 244
Скрипченко І. . . 185
Скрипченко, Н. . 251
Скрипченко, И. . . 237
Скрипченко, Н. . . 185
Скробанская, М. С 204
Скроканскій, Г. Г. 204
Скроботъ, М. С. . 233
Скрынникъ, А. Т. . 256
Скрынникъ, Е. Ф. 259
Скрынниковъ, Н. П. 170
Скрынникова, А. А. 233
Скрынниковъ, П П. 160
Скрягинъ, Г. Е. . 161
Скрягина, М. Д. . 217
Скугарь С. Д. . . 166
Скупна, А П. . . 220
Скуратъ, Л. Н. . . 116
Скуратовичъ, Г. Г. 148
Скуратовичъ, В. Л. 165
Скуратовичъ, Л. Г. 153
Слабизіонъ С. Х. 134,
161
Славуговъ А. П. . 243
Славянская, А. И. 248
Слащевъ, М. М. 224, 228
Слащевъ. П М. . . 237
Словинскій, А. И. . 113
Славинскій, П. І. . 237
Сливицкій, А. С. . 111
Слива, . . . . . 211
Свиденко, Н. С. . . 167
Слонскій, И. С. . . 115
Слуцкая, С. Т. . . 125
Слюсарева, Е И . 199
Слюсаревъ, А. А. . 231
Слюсаревъ, И. А. . 161
Слюсаревъ, М. И. . 201
Слюсарева, В. В. . 231
Слѣпокуровъ, В. Т. 231
Слѣпухинъ, П. Н. 144,
164
Слѣпухина, П. Н. 234
Слѣпуха, И. П. . 249
Слѣпухинъ, Н. П. 143
Слѣпокурова, Д. В. 231
Сманонъ, Я С. 111, 112
Смереченскій, С. Н. 135

Стр.

Сметанина, М. П. . 226
Сметанинъ, В. А. . 226
Смильгинъ, П. І. 191
Смиренскій, М. 187, 267
Смирновъ, П. Ф. . 138, 140, 159 171, 172
Смирновъ. Г. М. . 111
Смирновъ, П. Ф. . 154
Смирновъ, С. А. . 116
Смирновъ, П. П. . 160
Смирновъ. Н. 187, 263
Смирновъ, В. П. . 266
Смирнова, М. А. . 243
Смирновъ, Е. А. . 260
Смирновъ, И. А. . 113
Смирновъ, А. В. . 164
Смирновъ, Д. А. . 181
Смирнова, Т. Г. . 197
Смирновъ, П. И. . 200, 218
Смирновъ, Н. Д. . 167
Смирновъ, С. П. . 236
Смирновъ, П. . . 187
Смирновъ. . . . . 232
Смирновъ, Н. А. . 165
Смирновъ, Д. Х. 188, 221
Смирновъ, П. Д. . 205
Смирновъ, П. Я. . 247
Смирновъ, П. И. . 218
Смирнова, З. А. 206, 215
Смоленскій, Т. Ф. 152
Смолова, П В. . . 233
Смоленскій, Н. А. . 205
Смолянниковъ, А. . 187
Смолянниковъ, А. В. 219
Смыгуновъ, . . . 212
Смыгунова, М. И. . 266
Смыгуновъ, И. В. . 266
Смыковъ, И. А. . 167
Смышляевъ, А. Л. 153
Смѣловъ, П. И. . . 116
Сноикова, М. В. . 235
Снѣговой, Д. В. . 181
Снѣтковъ, А. И. . 113
Собачкина, А. П. . 260
Собіевъ, М. Т. . . 193,
Соболь, И. М. . . . 257
Соболева, М. И. . . 262
Соболевъ, Т. И. . . 224
Соболевъ, П. . . . 229
Соболевъ, Н. . . . 184
Соболевъ, П. П. . 263

Стр.

Соболева, П. Б. . 266
Соболевъ, И. С. . 145
Соболевъ, П. Н. . 259
Соболевъ, М. . . . 187
Соболевъ, Ф. П. . 166
Соболева, К. П. . 229
Соболева, Р. П. . 228
Соболева, Н. В. . 124
Соболевская, Н. А. 238
Собріевскій, А. С. 134
Солгаловъ, Л. И. . 203
Соколъ, Е. И. . . 255
Соколова, Е. Е. . . 213
Соколовъ, Л. П. 213
Соколовъ, Я. Г. . 230
Соколовъ, Н. А. . 180
Соколовъ, І. . 187, 225, 228, 233
Соколовъ, Е. Н. . 248
Соколовъ, . . . . 124
Соколовъ, М. Т. . 118
Соколова, В. Г. . . 226
Соколовъ, І. . . 186
Соколовъ, В. И. . 114
Соколовъ, . . . 253
Соколовъ. Ф. . . . 184
Соколовъ, П. . . . 138
Соколовъ. В. . . . 183
Соколовъ, В. А. . . 202
Соколова, Н. К. . . 258
Соколовъ. А. Р. . 205
Соколовъ, И. П. . 161
Соколовъ, Л. М. . 244
Соколовъ, Л. Т. 121, 134
Соколовъ, А. Е. . . 161
Соколовъ, В. И. . . 216
Соколовъ, П. . . . 249
Соколовъ, . . . . 226
Соколовъ, Т. И. . 154
Соколовъ, А. Ф. . 213
Соколова, А. . . . 223
Соколовъ, С. Н. . 259
Соколовъ, В. А. . 112
Соколовъ, Н. Н. 194, 205
Соколовъ, І. А. . . 148
Соколова, А. И. . 217
Соколова, А. П. . 182
Соколовъ, Н. З. 164, 227
Соколова, М. Е. . 200
Соколовъ, В. И. . 177
Соколова, А. В. . 261
Соколовъ П. Ф. . 115

Стр.

Соколова, О. А. . 177
Соколовскій, Я. . . 217
Соколовскій, Я П. 191
Соколовскій, К. Я. 176
Соколовскій, Я. П. 194, 203
Соколовскій, І. . . 183, 191, 207
Соколовскій, В. Н. 125
Соколовскій, С. П. 151
Соколовскій, Н. И. 157
Соколовскій-Тулебо, А. В. 145
Соколъ, И. В. . . 384
Соколъ, Г. П. . . 253
Сокольскій А. С. . 129
Сокольская, Ю. М. 126
Сокольскій, А. С. . 155
Сокольскій, Т. В . 161
Сокольскій. А. 184 242
Сокольская. М. А. 224
Сокольницкая-Вассеръ, А. И. 194
Сокольницкая, В. И. 194
Сократова, О. Т. . 228
Сократовъ, А. С. . 132, 144
Сократовъ, А. . . 187
Сопотовъ, К. П. . . 165
Сотниковъ, Н. Г. . 169
Сотниковъ, В. Е. . 225
Сотниковъ, І. Я. . . 142
Сотниченко, Т. М. . 152
Сотниченко, Е. Д. . 169
Состинъ, М. С. . . 148
Состина, Е. Т. . . 247
Соховъ, Г. О. . . . 159
Сохоцкій, В. . . . 241
Софроновъ, А. И. . 157
Соцъ, В. И. . . 218
Спаринъ. В. Т. . . 163
Спасскій, Н. Н. . 181
Спафополусъ, Ф. Г. 126
Сперанская, А. Ѳ. . 200
Сперанскій, В. . . 221
Сперанскій, В. Ф. . 221
Сперанскій, Н. Ф. . 200
Сперанская, Н. М. . 234
Сперанскій. Н. 189, 233
Сперанскій, В. . 188
Серанскій. П. 187. 231
Сперанскій, А. Ѳ. . 224





Стр.

Сперанскій . . . . 211
Сперанскій, А. Ф. . 186
Спесивцевъ,. В. М. 267
Спесивцевъ, Я. Ф. 234 240
Спесивцева, П. Р. . 240
Спивакъ, . . . . . 212
Спиридонова, Н. В. 248
Спиридоновъ, А. С. 248
Спицына, М. А. . . 197
Спичакъ, Я. И. . . 249
Спичакъ, А. И. . . 246
Спичакъ, М А. . . 242
Спородили, Д. Ѳ. . 126
Споринъ, А. К. . . 229
Срывкинъ, К. . . . 255
Срѣтенскій, А. Н. 251
Стабровскій, Е. . . 250
Ставицкій, Г. Я. . 156
Ставраки, Н. И. . . 161
Ставраки, И. Ф. . . 159
Станкевичъ, Н. В. . 159
Станиславскій, Н. А. 145
Станиславскій, В. И. .187, 264
Станицкая, Н. П. . 217
Стариченковъ, Б. Б. 179
Стародубцевъ, С. . 239
Стародубцевъ, . . . 122
Старожиловъ, Н. П. 213
Старожиловъ, Н. С. 191 195
Старцевъ, К. Н. . 161
Стась, А. . . 187, 266
Стась, Е. М. . . . 243
Стась, Н. Н. . 109; 197
Стасиковъ, С. К. . 262
Стаоенко, Ф. С. . . 246
Статіосъ, А. А. . . 161
Саткевичъ, І. М. . . 136
Стафопуло, Е. . . . 216
Стаховскій, И. В. . 130
Сташевскій, Ю. Ю. 178
Сташевскій, Н. І. . 179
Стеблинъ, И. М. . 146
Стемпковскій, Н. В. 187 252, 253
Стельмащукъ, Н. П. 112 113
Степаненко, Н. А. . 244
Степанкова, Е. В. . 252

Стр.

Степановъ, В. П. . 151
Степанова, З. . . 215
Степановъ, Г. І. . . 175
Степановъ, Ф. С. . 224, 228.
Степановъ, Н. Н. . 207
Степанова, . . . 211
Степанова, В. Р. . 256
Степановъ, Ф. Г. . 132
Степанова, Н. Ф. . 252
Степановъ, В. С. . 227
Степановъ, М. Г. 244
Степанова, А. . . 228
Степановъ, П. С. . 244
Степановъ, А. С. . 168 169
Сократовъ, Б. А. . 124
Солдатовъ, И. И. . 220
Соловей, П. В. . . 254
Соловьева, А. Ф. . 245
Соловьевъ, В. Ф. . 144 208
Соловьевъ, М. Н. . 114
Соловьевъ, А. П. . 114
Соловьевъ, І. И. . . 168
Соловьевъ, К. Т. . 134
Соловьевъ, І. . . . 184
Соловьевъ, А. И. . 185
Соловьевъ, Н. Ф. . 175 221
Соловьевъ. П. М. . 242
Соловьева, Е. И. . 242
Соловьева, С. А. . 124
Соловьевъ, А. Ф. . 125 144
Соловьевъ, А. Г. . 185
Солодовниковъ, М. . 138
Солодченко, К. В. . 193 242
Солодченко, . . . . 213
Соломко, Л. Е. . . 168
Соломко, Н. С. . . 260
Соломко, В. Е. . . 180
Соломко, С. С. . . 259
Соломко, Ю. Е. . . 195
Соломко, А. А. . . 178
Соломко, Е. Е. . . 198
Соломоновъ, М. И. . 261
Солтынскій, Г. В. . 177 126
Солуха, А. Н. . . . 151
Соляникъ, П. Т. . . 223

Стр.

Соляникъ, А. С. . . 253
Соляникъ-Краса . . 124
Сомовъ, В. К. . . . 180
Сондакъ, А. Г. . . 168
Сорокинъ, П. П. . . 264
Сорокинъ, А. Т. . . 120
Сорокинъ, А. Т. . . 196
Сорокинъ, В. В. . . 134
Сорокинъ, И. Т. . . 248
Сорокина, М. Е. . . 201
Сорокинъ, А. В. . . 131
Сорокина, . . . . 211
Степановъ, П. Ф. . 167
Степановъ, Ф. Ф. . 162
Степановъ, Г. С. . 260
Степановъ, Д. И. . 227
Степановскій, М. Т. 211
Степаненко, І У. . 223
Степанченко, Г. А. 159
Степманъ, В. А. . . 150
Стефановичъ-Стасенко И. С. 115
Стефановскій, А. В. 130, 142
Стефановъ, В. Н. . 231
Стефановъ, В. . . 189
Стефановъ, Н. Т. . 125
Стефановъ, Н. Т. . 140
Стефаненко, Ф. Т. . 152
Стефанюкъ, М. А. . 234
Стефановъ, В. П. . 161
Стефановъ, П. 187, 264
Стефановъ, А. А . 188
Стефанова, А. З. . 221
Стефанюкъ, А. А. . 232
Стешенко, К. Н. . 266
Стивенсъ, П. В-Д 116
Стишковская, Е. И. 246
Стодеревскій, Н. В. 145
Столерманъ, С. А. . 120
Столяревскій, М. В. . 252
Столяревскій, С .І. . 184
Столяреввкій, В. М. 152
Стороженко. . . . 211
Стороженко, Г. Ф. . 257
Сторожковъ, Г. Е. . 244
Стосковъ, А. В. . . 161
Стойковъ, Н. М. 192, 196
Стояновскій, Г. Н. . 135
Строковскій, В. Г. . 182
Стукаловъ, А. В. . 167
Ступакъ, Я. Г. . . 153

Стр.

Ступакъ, П. Г. . . 149
Ступкинъ, И. Е. . . 224
Ступниковъ, С. К . 226
Ступницкій, Г. М. . 114
Стражевъ, Д. Х. . 184
258
Стражева, Е. И. . . 214
Страшенко . . . . 212
Стрекозовъ, И. С. . 135
Стремоуховъ, Ф. И. 143
Стрепетова, Л. В. . 259
Стрига, Н. И. . . . 242
Стришинскій, Н. М. 229
Стришинская, Л. О. 229
Строгая, И. И. . . 255
Строкунъ, С. М. . 119
Стрѣлковъ, Д Д. 111, 112
Стрѣльбицкій, Г. Д. 186
Стрѣльниковъ, К. К. 154
Струева, Е. З. . 255
Струшковскій, І. А. . 112
Струко. М. Д. . . . 243
Струковскій, К. А. 207
Стрюковъ М. И. 152
Стрыканевичъ, В. К. 197
Студенецкій, М. 187, 232
Студенникинъ, 211
Студзинскій, П. М . 149
Студницынъ, В Н. 232
Ступакъ, С. Г. . 122
Ступникъ, И. Т. . . 247
Ступницкій, И. М. . 149
Ступинъ, С. П. . . 219
Ступина, М. М. . 219
Ступкинъ, И. Е. . . 227
Стыцина, М. А. . 209
Субатіева, Е. К. . . 381
Суворова, С. Н. . . 247
Суворовъ, Н. А. . . 115
Суворовъ С. Л. . 113
Суворовъ, З. П. . . 170
Суетовъ, И. Н. . . 248
Суетовъ, Д. Ф. . 153
Сулукиди, В. П. . 253
Сукупъ, И. В. . . . 201
Судаченко, С. Т. . 114
Судницынъ, В 187, 233
Судкевичъ, В. П. . 223
Судникъ, М. А. . . 153
Султанъ, К. Д. Г. 239
Султановъ, П. Б. . 157
195

Стр.

Сумбаева, Е. З. . . 227
Сумбаевъ, В. П. . 224
Сумбашіева, Е. К. . 234
Суздаленко, Д. Я. . 143
Сумцевъ, М. М. . . 142
Супрончикъ, А. И. . 199
Супруненко, А. Е. . 219
Супруновъ К. . . 238
Сундукьянцъ, Г. Г. 114
Сунжевъ, Б. Б. . . 239
Суринъ А И. . . . 211
Сурковъ, А. А. . . 114
Суровъ, Н Ѳ. . . 233
Сутулова, А. Г. . . 249
Сухарева, Н Н. . . 197
Сухаревъ, И. І. . . 228
Сухарева, М. Ф. . . 252
Сухановъ, И. И. . . 149
Сухановъ, И. В. . . 226
Сухановъ, И. М. . . 229
Суханова, А. П. . . 197
Сухановъ, А. П. . . 160
Суховъ, К. Ф. . . 204
Суховъ, И. С. . . 159
Суходоловъ, К. М. . 222
Суходольскій, П. И. 204
Сухорокова, Т. С. . 265
Сухоруковъ, И. А. . 229
Сухно, М А. . . 220
Сушкинъ, Т. Г. . . 218
Сушковъ, В. В. . . 202
Суяровъ, П А . . 240
Суярова, К. Н. . . 241
Счастневъ, А Н. 156
Сырмакешевъ, Н. А.
126
Сыроватка, И. А. . 121
Сыроватская. Н. И. 255
Сыпневская, М. О. . 203
Сысоевъ, В М. . . 134
Сысонинъ, Т. Н. . 156
Сычевъ Я А. . . . 166
Сѣдовъ, А. Н. . . 166
Сѣдлецкій, С. Е . 138
Сѣинъ, И. Г. . . . 152
Сѣкиринъ, Г. В. . . 151
Сѣмашко А. П. . . 145
Сѣрковъ, З. К. . . 235
Сѣриковъ Ѳ. К. . 254
Сѣрикова. Ѳ. П. . 254
Сѣриковъ, И. Е. . 154
Сѣрковъ, Е. К. . . 227

Стр.

Сѣробабская, Н. Д. 244
Сѣроштанъ, Д. С. . 257
Сѣроштанъ, А. И. . 257


## Т


Табакарь, В. Н. . . 149
Табуловъ, Т. З. . . 238
Табунщиковъ, М. В. 242
Тавлиновъ, Н. В. . 247
Тавлиновъ, К. В. . 178
Тавризовъ, И. П. . 175
Таганцевъ, М. 188, 257
Таксисъ, В. Г. . . 144
Телицкій, Н. Е. 171, 200
Танцюра, П. . . . 225
Тамбіевъ, Г. Л. . . 225
Тамамшевъ. В. М. . 111
Тамановъ, М. И. . 160
Таманова, Е. О. . . 224
Таманцевъ, Н. А. 161
Тамбіевъ, Д. Т. . 240
Тамбіевъ, Г. Т. . . 230
Тамлеръ, Л. Н. . . 216
Тамощевская, Л. И. 220
Танкѣева, Д. И. . 235
Тарабринъ, С. С. . 259
Таранъ, Е. С. . . 218
Таранкевичъ, Я. С. 142
Таранова, А. П. . 256
Тарабановская, О. И.
223
Тарановъ, Н. А. . . 121
Тарановъ, П А. . 235
Тарановъ, Е. В. . 157
Таранова, Н. В. . 217
Таранецъ, П. А. . 205
Таранецъ, А. В. . 255
Тарасенко, П. С. . 237
Тарасенко, . . . . 211
Тараненко, В И. 156
Тарасенко, . . . . 123
Тарасенко, Я. . . 235
Тарасовъ, Д. М. . 229
Тарасовъ, А. С. . 112
Тарасовъ Е. Г. . . 209
Тарасовъ . . . . 212
Тарасова, М. Г. . 260
Тарасовъ, М. А. 200
Тарасовъ, С. М. 139, 143
Тарасовъ, П. Г. . 149
Тарасовъ, А. А. 132, 181

Стр.

Тарумьянъ, Г. И. . 225
Тархановъ, Г. Н. . 115
Татариновъ, Н. И. 166
Татаринцевъ, Т. Л. 248
Татарка, А. П. . . 227
Татарка, П. П. . . 227
Татарская, О. С. . 195
Татіевъ, Г. Р. . . 112
Тахтаровъ, В. Н. . 226
Тахтарова, М. Я. . 224
Таховъ, А. Х. . . 230
Тамлинцевъ, А. . . 248
Твелянцъ, Г. А. . 196
Твейкмейеръ, Ф. А. 113
Твердовскій М. В. 154
Твердохлѣбовъ, Г. А.
253
Твердохлѣбовъ, Г. 184
Тележинскій, В. А. 160
Тебекина, А. В. . . 260
Телешовъ, В. К. . 231
Телешовъ, М. И. . 233
Теличеевъ, С. В . 114
Телѣгинъ, Г. И. . . 112
Телѣга, К. И. . . 215
Телятникъ, Ф. К. 123,
206
Телятниковъ, К. И. 157
Темищенко, А. Л. 254
Темировъ, А. К. . 239
Темищенко, А. В. . 131
Тенетко, А. Л . . 248
Теолакисъ, С. . . 341
Терегеренко, И. Я. 217
Тереза К. Г. . . . 154
Тереза, И. М. . . 142
Тереза, М. И. . . 253
Терещлнко, І. Н. . 151
Терещенко, М. С. 168
Терещенко, Н. Т. . 193
Терещенко, И. Н. . 157
Терешенко, И. А. . 178
Терещенко, З И. 173
Терешинъ, П. П. 167
Терешкевичъ, Н. М 249
Терлецкій, К. Н. 183.
200
Терновъ, Л. . . . 189
Терновская, С. Н. . 236
Терновскій, С. П. 211
Терновскій В. Я. . 215
Терновскій, Н. 189, 213
225, 230

Стр.

Терновскій, В. 183, 207
Терновой, С. Е. . . 253
Терентьевъ, А. С. 198
Терсекъ, І. Ф. 198, 202
Теръ-Азарьевъ, Г. Е.
132
Теръ-Азарьевъ, М. Е.
141
Теръ-Акоповъ, А. А.
209
Теръ-Геворгянцъ, С.
229
Теръ-Гукасы, Н. И. 112
Теръ-Муленъ, . . 116
Теръ - Оганьянцъ Поповъ, М. Г. 140, 160, 173
Теръ - Оганьянцъ Поповъ, М. Г. 158
Теръ-Огоянъ, Г. Г. 168
Теръ Степановъ, И. О.
168
Тетеревятниковъ, А. Н.
210
Теймуразовъ, Л. Н. 237
Теймуразовъ, М. Н. 235
Тейхманъ, В. Г. . 199
Ткачевъ, А. С. . . 239
Ткачева, Е. М. . . 199
Ткаченко, А. Ф. . . 151
Ткачевъ, А. И. . . 249
Тиклинъ, Г. Ю. . . 147
Тимоновъ, Е. Е. . . 194
Тимофеевъ, И. И. . 236
Тимофеевъ, П. П. . 167
Тимофеевъ, С. Н . 115
Тимофеевъ, Ѳ. Г. . 113
Тимофеевъ, Н. М. . 166
Тимофеевъ, А. И. 247
Тимофеевъ, М. В. . 236
Тимофеевъ, Н. Ф. . 148
Тимофеевъ, Д. Г. . 126
Тимофѣевская, А Е.
250
Тимофеевскій А. . 186
Тимофеевскій В. 186,
225
Тимофеевскій, А Е. 224
Тимофеевскій, В. Е. 224
Тимошевскій, П. П. 154
Тимошенко, Ф. С. 236
Тимошенко, И. В 246
Тимошенко, П. И. 241

Стр.

Тимошенко, З. А. 246
Тимченко, . . . . 213
Тимякова, Т. Д . 198
Титаренко, . . . 213
Титова, С. М. . . . 234
Титовъ, Я. Н. . . 121
Титовъ Е. М. . . 143
Титовъ, И. С. . . 208
Титянка, М. Е. . . 257
Тисевичъ, А. П. 235
Тисевичъ А. В. . . 235
Таховъ, Е. Г. . . 180
Таховъ-Александровскій, Е И. 187
Таховъ, А. . . . . 184
Тихомирова, А. А. 195
Тихомировъ, Д. М. 200
Тихомировъ, А. . . 184
Тихомировъ, Н. Д. 206
Тихоновъ, Е. С. . 174
Тихонова, М. А. . 198
Тихоновъ Е. И. . 197
Тихонова К. А. . . 215
Тихоновъ, А. И. . 222
Тищенко, И. Е. . . 235
Ткачева, Р. А. . . 257
Ткачевъ, Г. И . . 191
Ткачевъ, Г. Г. 157, 159
Ткачевъ, А. Х. . . 220
Ткачевъ Е. С. . . 142
Ткачевъ, В. С. . . 232
Ткаченко, К. Л. . 207
Ткаченко, В. Я. . . 239
Ткаченко, В. Ф. . 151
Ткаченко, Ф. А. . . 255
Ткаченко, В. Р. . 222
Ткаченко Ф. А. . 143
Ткаченко, И. Г. . . 198
Ткаченко, Н. Ф. . 217
Ткаченко, И. Ф. . 153
Ткаченко, Ф М. . 215
Ткаченко, И. . . . 216
Ткаченко, Я. Т. . . 246
Ткаченко, П. Г. 157, 218
Ткаченко, А. Н. . . 255
Тлавадзе, И. И. . . 168
Тлисовъ, С С. . . 249
Тлюняевъ, К. Я. . 239
Товара, А. В. . . 198
Товара, В В . . 144
Тозара, К. В. . . 161

Стр.

Товкачъ, Я. Т. . . 263
Товпекинъ, С. В. . 235
Товпекинъ, . . . . 213
Тодоровъ, П. П. . 124
Тодоровъ, . . . . 138
Токаржевскій-Карашевичъ, В. Н. 150
Токаревъ, М. С. . 192
Токаревъ, А. И. . 117
Токаревскій, М. Д. 130
Токаевъ А. Ф. . 161
Толмачевъ, Г. М. . 121
Толмачевъ, Я. Ф. . 132
Толмачевъ, Н. П. . 253
Толмачевъ, А. . . 144
Толстенко, Н. И. . 228
Толстая, Т. И. . . 199
Толстовъ, В. Г. . . 136
Толстовъ, В. Ф. . . 182
Толстовъ. А. Н. . . 214
Толстова, М. Я. . . 267
Толстопятъ, В. И. 135
Толстопятъ, Н. И. 135
Толстой, В. С. . . 111
Толстякова, М. С. 214
Толочко, А. К. . . 344
Тонъ, Л. Г. . . . . 195
Томазовъ, В. Г. . . 169
Томандисъ, Г. И. . 169
Томашевская, Н. М. 229
Томашевскій, . . . 212
Томашевскій, Г. Н. 227
Томашевскій, В. В. 157
Томашевскій, С. А. 142
Томсонъ, М. Г. . . 197
Томилинъ, В. 186, 262
Томилина, А. С. . 221
Томкевичъ, Ѳ. О. . 158
Тонѣева, Д. . . . 222
Топоркова, М. А. . 194
Топорковъ, В. И. . 212
Топорковъ, А. А. 134, 173, 191
Топчія, М. А. . . 149
Торохова, А. Т. . . 124
Торохтій, П. Д. . 241
Тошинъ, Н. А. . . 168
Тохадзе, Н. . . . 187
Тохадзе, С. Е. . . 217
Тохандзе, П. А. . 233
Тохумова, Н. В. . 204
Тоцкій, К. К. . . . 235

Стр.

Тоцкій, Д. А. . . 144
Траосъ, Р. Г. . . 166
Траховъ, Г. Л. . . 209
Траховъ, М. Л. . . 209
Тржемескій, А. А. 161
Трезвинскій, П. Е. 206
Тремпольцева, Д. В. 157
Трепитаки, Н. Г. . 168
Третьякъ, Г. Л. . 249
Третьякова М. А. . 211
Третьяковъ, И. И. 185
Третьякова, А. М. 245
Третьякова, Р. М. 244
Третьяковъ, Д. Я. 152
Третьяковъ, И. П. 150
Третьякова, А. С. . 246
Третьякова, Е. Е. 245
Третьяковъ, Л. М. 160
Третьяковъ, І. . . 245
Трейберъ, А. А. . . 126
Трейшановичъ, В. К. 159
Тризна, А. А. . . 179
Трилъ, И. П. . . 169
Трифонова, Н. К. . 196
Тришкинъ, И. М. . 137
Тришкина, Е. Д. . 197
Тришкина, А. А. . 225
Троицкій, Б. Д. . . 180
Троицкій, И. . . . 211
Троицкій, . . . . .
Троицкій Г. . 183, 200
Троицкій, Г. Г. . . 220
Троицкій, С. . 185, 251
Троицкій, Л. І. . . 239
Троицкій, А. А. . 222
Троицкій, К. И. 129, 163
Троицкій. В. Н. . 178
Троицкая, М. М. 237,
Трофимовскій, І. 187, 267
Трофимченко, Г. П. 175
Трубачевъ, Д. И. . 231
Тружанская, Е. С. 248
Трунинъ, К. И. . . 175
Труневъ, М. П. . 130
Трубновъ, Ф. К. . . 227
Трусовъ, Б. А. . . 160
Трофанов, И. Я. . . 249
Трухлякъ, И. К. . . 247
Трухлякъ, Е. В. . . 247
Трухановъ, А. Г. . . 162

Стр.

Трушъ, С. Ѳ. . . . 222
Тряпко, К. Ф. . . . 166
Тсалакисъ, С. . . . 183
Тузовъ, И. А. . . . 147
Тулова, А. А. . . 232
Тулиновъ, М. И. . . 241
Тулинова, Т. Л. . . 241
Тулаевъ, Г. И. . . 112
Тулубаевъ, Я. М. . . 222
Тумановъ, И. А. . . 112
Тумановъ, І. Г. . . 187
Туменко, П. Х. . . 155
Тумскій, Г. П. . . . 225
Тумановъ, М. Г. . . 112
Тумановъ, Г. С. . . 149
Туманянцъ, Т. Г. . 191
Тумбилъ, И. Х. . . 162
Тундовскій, . . . . 124
Тупикина, А. М. . . 219
Тупикинъ, Н. И. . . 219
Тунникина, Е. И. . . 224
Туркевичъ, А. І. . . 153
Туркеня, В. Я. . . 162
Туркулъ, С. Г. . . . 178
Турчашвили, Г. А. . 251
Турченкова, А. Ѳ. . 249
Турова, Е. А. . . . 238
Туровъ, П. И. . . . 238
Турутинъ, С. П. . . 161
Турчинъ, Я. К. . . 252
Турпаянъ, П. Г. . . 165
Тусановскій, С. М. 265
Тутова, В. С. . . 234
Тутовъ, П. Д. 237, 240
Тутовъ, П. . . 186, 140
Тутова, Н. П. . . . 196
Туткевичъ, В. 185, 212, 243
Тутурина, А. П. . . 198
Турчинъ, П. Л. . . 258
Турчина, Н. И. . 258
Турчина, М. И. . . 262
Тучинъ, П. В. . . 150
Тушмаловъ А. Ф. . 113
Тхостовъ, А. О. . . 177
Тыринъ, П. И. . . . 184
Тыринъ, Л. Г. . . . 143
Тырышкина, Н. М. . 250
Тырышкинъ, М. 187, 267
Тышкевичъ, М. Х. . 182
Тыцкій, Я. П. . . . 252
Тыщенко, З. Ф. . . 174





Стр.

Тыщенко, А. Ф. . . 159
Тыщенко, Х. Ф. . . 242
Тютюнниковъ, . . 211
Тютюнникова, А. . . 259
Тютюнниковъ, М. І. 258
Тютюнова, С. С. . . 243
Тюнина, С. . . . . 212
Тюнинъ, Д. И. . . . 225
Тюфанновъ, Г. М. . 238, 240
Тюшевскій, Н. А. . 193

У.

Уваровъ, Г. С. . . 118
Уваровъ, П. Д. . . 148
Угнивенко, Н. П. . . 198
Угнивенко, Я. Е. . . 152
Угримовъ, С. А . . 251
Угриновичъ, А. В. . 205
Удовенко, В. И. . . 120
Удовенко, П. И. . . 235
Удовенко, М. П. . . 212
Удовенко, М. А. . . 235
Узденовъ, Д. М. . . 239
Узляковъ, І. Ф . . . 162
Узуновъ, В. И. . . 119
Узуновъ, В. Г. . . 132
Укуловъ, А. 188, 228
Укулова, Ш. И. . 228
Уколовъ, Т. . . . . 189
Уколовъ, П. Я. . . . 227
Уколовъ, В. В . . . 123
Улагай, К Т. . . . 150
Уланова, П Н. . . 226
Улитинъ, М. К. . . 227
Улитинъ, . . . . 122
Улубековъ, С. Н. . . 175
Ульянова, О. В. . . 234
Ульяновъ, Л. В. . . 234
Ульяновъ, . . . . 122
Уляновскій, В. І. . . 115
Улѣсковъ. В. Ф. 211, 225
Уманцевъ, Л. І. 188, 230
Уманцевъ, Ѳ. . 188, 212
Унтерзегеръ, Л. А. . 193
Урбановичъ. Б. В. . 143
Уразко, А. Е. . . . 203
Уронскій, И Л . . 149
Уркмазовъ, Д. Д. . . 114
Усатовъ, А. І. . . . 204
Усатова, О. К. . . . 261

Стр.

Усатая-Сидоренко, Е. В. . 232
Усачевъ, А. Г. . . . 197
Усачевъ, Н. К. . . 154
Усикова, М. А. . . . 196
Успенская, Е. П. . . 232
Успенская, А. П. . . 253
Успенскій, І. І. . . . 188
Успенскій, В. А. . . 264
Успенскій, Г. Ф. . . 113
Успенскій, Ѳ. . 189, 263
Успенскій, Н. П. . . 114
Успенскій, П. . 189, 262
Успенскій, Д. . 189, 247
Устименко, Ф. А. . . 259
Устянскій, М. В. . . 155
Уфтюжаниновъ, В. Н 141
Ушаковъ, А. В. 166, 203
Ушинкинъ. С. Г. . . 211
Уѣйскій, Э. И. . . . 144

Ф.

Фабіанъ, Э. А. . . 203
Фавръ, И В . . . 114
Фадѣевъ, Н. П. . . 169
Фальбъ, Р. І. . . . 179
Фалдинъ, Щ А. . 232
Фальчевскій, И. И. . 244
Фарскій, А П. . . . 152
Фардзиловъ. М. Ф. . 238
Фарфаровская, В. И. 198
Фастъ, 1-й, И. П. . . 230
Фястъ, 2-й, И. П. . . 230
Фатъ, М. . . 190, 264
Фаттъ, А. В. . . . 168
Фатьянива, Д. О. . . 215
Феденко, Г. М. . . . 132
Федешина, Р. И. . 221
Федорецъ, Е. М. . . 119
Федоренко, П. Г. . . 120
Федоровъ, І. . . . . 189
Фодоровъ, М. . . . 185
Федоровъ, А. А. . . 192
Федорова, А. Г. . . 143
Федоровъ, М. . . 251
Федоровъ, М. В. . . 158
Федоровъ, Н. . . . 186
Федоровъ, В. А. . . 182
Федоровъ, И. Н. . . 167
Федоровъ, С. М. . . 169
Федоровъ, В. А. . . 181

Стр.

Федорова, В. М. . . 175
Федорова, М. С. 122, 137
Федоровъ, В. В. . . 157
Федоровъ, В. . . . 211
Федоровъ, А. П. . . 210
Федоровъ, П. . 260, 189
Федоровъ, П. Д. . . 236
Федоровъ, К. А. . . 257
Федоровъ, С. П. . . 166
Федоровъ, Г. Д. 135 138
Федоровъ, В. Д. . . 143
Федоровъ, В. Е. . . 238
Федорова-Кишкина, А. А. 200
Федоровичъ, В. А. 192 196
Федоровская, Т. И. . 250
Федоровскій, Н. 185 245
Федоровскій, А. Г. . 151
Федоренко, А. К. . 262
Федоренко, Г. З. . . 224
Федоренко, К. П. . 241
Федоренко, А. . . 185
Федорченко, К. Н. . 156
Федорченко, П. П. . 253
Федоренко, В. З. . . 251
Федоренко, Р. М. . 253
Федосѣевъ, М. А. . 161
Федосіевъ, Н. Г. . . 106
Федосьевъ, А. Г. . . 242
Федосѣевъ, Н. Г. . 180
Федосѣенко, И. А. . 142
Федотовъ, Д. . . . 187
Федотовъ, Д. В. . . 218
Федуловъ, Ф. И. . . 154
Федулова, Л. И. . . 143, 144
Федяевскій, К. К. . 134
Фельдманъ, М. І. . 128
Фендриковъ, С. И. . 208
Фендриковъ, А. В. . 266
Фендриковъ, Ф. И. . 210
Фендрикова, П. Н. . 232
Фендрикова, Т. Н. . 233
Фендрикова, В. С. . 266
Фень, М. Я. . . . . 213
Феневъ, Г. П. . . . 236
Фенинъ, И. В. . . 126
Федченко, М. Г. . . 248
Феськовъ, П. Я. . . 243
Феськова, Е. М. . . 243
Фершсъ, М. О. . . 115

Стр.

Фероновъ, В. И. . . 252
Фетисенко, И. Г. . 151
Фетисовъ, А. М. . . 148
Фехнеръ, Ф. Д. . . 113
Фигурова, О. И. . . 245
Фигуровъ, . . . . 211
Фигуровскій, А. . . 187
189
Фигуровскій, П. А. . 219
Фикссенъ, М. К. . . 157
Филабокъ, М. М. . . 242
Филатова, Е. А. . . 143
Филатова, М. Г. . . 241
Филатовъ, А. Ф. . . 249
Филатовъ, В. С. . . 241
Филатовъ, И. А. . . 125
Филатова, А. А. . 249
Филимоновъ, Я. А. 920
Филимонова, Н. А. . 230
Филимоновъ, Д. А. . 161
Филимоновъ, А. П. 132
136, 139
Филимонова, М. А. . 204
Филимоновъ, А. М. . 153
Филимоновъ, В. И. . 249
Филимонова, В. А . 253
Филиппенко, Т. П. . 147
Филиппенко, А. Е. 140
141, 144, 162, 203, 208
209
Филиппиди, Ф. . 188 264
Филиппова, О. А. . 262
Филипповъ, . . . . 213
Филиппова, А. И. . 237
Филиппова, П .П. . . 218
Филипповъ, Н. В. . 178
Филипповъ, Е . . . 184
Филипповъ, Е. П. . 201
Филипповъ, М· . . 261
Филипповъ, И. Ф. . 121
Филитовскій, . . . 211
Филова, В. В. . . . 255
Филоненко, . . . . 212
Филоненко, Ѳ. Е. . . 222
Филомафитскій, А. В. 152
Филь, Н. Г. 140, 162
Фильчаковъ, М. Г· . 262
Фильчаковъ, Д. Д. . 217
Финько, А. К. . . . 138
Финько, А. И. . . . 264
Финько, Я. К. . . . 165
Фисенко, Ф. Ф. . . 239

Стр.

Фисенко, Т. П. . . 147
Фисенковъ, С. Н. . 142
Фирлеевичъ, М. Б. 126
Фирсовъ, А. А. . . 221
Фирсова, А И. . . 221
Фисенко, Ф. И. . . 221
Фитье, М. М. . . 243
Фишбергъ, М. Л. . 177
Фишенко, П. Т. . . 225
Флегинская, В. · . 258
Флегинскій, П. . . . 189
Флегинскій, А. 187, 251
266, 397
Флизана, Е. И. . . 253
Флизани, Л. М. . . 253
Флизани, М. М. . . 225
Флорова, М. . . . . 220
Фогель, Г. П. . . . 193
Фока, Д. П. . . . . 114
Фокеева, А. И. . . 209
Фокинъ, Ф. В. . . . 147
Фокинъ, Н. В. . . . 253
Фокинъ, Я. . . . . 215
Фокинъ, П. А. . . . 136
Фокина, А. А. . · . 227
Фокина, . . . . · . 213
Фоменко, А. К. . . 125
Фоменко, А. . . . . 183
Фоменко, А К. . . 127
Фоменко, В. . . . . 185
Фомико, М. И. . . 236
Фоминъ, . . . . . 124
Фоминъ, И. П. . 160
Фомина, Л. И. . . 223
Фонъ-Ахтъ, Д. Д. . 178
Фонъ-Бутлеръ, А. Э.
177
Фонъ-Дистерло, Х. Н.
123
Фонъ-Миквицъ, В. Х.
202
Фонъ-Рубенау, Н. И.
115
Фонъ-Штейнгель. Р. В.
192
Фонъ-Эссенъ, А. М. 114
Формазановъ. . . . 127
Формазанова, М, И. 194
Франгопуло, Н. К. 200
Франгопуло, Н. Х.
126, 201, 207
Франгопуло, Е. И. 246

Стр.

Франгопуло, Е. А. 173,
195
Франхуди, . . . . 116
Фрейдрикъ, П. Ф. 170
Фрей, Я. Я. . . 202
Фрейманъ, З. И. . 221
Фридманъ, Б. Г. . 127
Фроловъ, С. А. . . 237
Фроловъ, Ф В. . 247
Фролова, Л. В. . . 247
Фроловъ, М. И . . 206
Фроловъ, Д. И. . . 211
Фроловъ, В. В. . . 250
Фруль, Н. В. . . . .
Фундесъ. А. Г. . 249
Функъ, Г. Д. . . . 126
Фуниковъ, Я. В. . 248
Фуниковъ, Е. К. . 165
Фурикъ, В. Н. . 146
Фурманъ-Бондарчюкъ,
М. М. 224
Дурманъ-Бондарчукъ.
К. В. 224
Фуфаевъ, С. И . 231
Фуфаевъ. З. И. . . 231


## Х.


Хабаловъ, В, С. . 162
Хабарова, Н. В. . 264
Хабаровъ, Д. П. . 237
Хабаровъ, Г. С. . 148
Хабаровъ, Д. С. . 263
Хабасахаловъ, К. Х.
138
Хабекировъ, А Т. 239
Хзджабароновъ, Е. Н.
167
Хаджи, Р. Ш. . . 238
Хаджи Дука, П. Е. 132
Хаджи-Константиновъ
Н. В. 166
Хазарьянцъ, . . . 123
Халаджевъ, А. М. 133
Халанскій, . . . . 123
Халатовъ. Б. С. . 112
Халашъ, Ф. К. . . 247
Халиловъ, С. М. . 239
Халиловъ, Х. М. . 239
Халимовичъ, В. И. 179
Хаматовъ, Н. Н. . 202
Халчевъ, А. М. . . 180

Стр.

Хапаевъ. А. А. . . 239
Хаплановъ. К. К. . 126
Харабадзе А. Г. . 145
Харасановъ, А. А: 168
Харичковъ, Т. Г. . 143
Харламовъ, М. А. 163,
193
Харлановъ, Д. И. 237,
239
Харлановъ, Ф. М. . 240
Харченко, О. Е. . 201
Харченко, И. Л. . 262
Харченко, В. М. . 208
Харченко, В. Д. . 119
Хаританскій, А. Л. 140,
161, 196
Харитановичъ, Я. Д. 146
Харченко, К. Т. . 263
Харютинъ, Н. П. . 151
Хорогбинъ, П. А. . 114
Хорогбинъ, Г. М. . 232
Харьяновъ, В. Г. . 250
Хатанавъ. С. Ю. . 233
Хасановъ, М. М. . 240
Хатридзе, И. А. . 127
Хаустова, Г. Д. . . 258
Хаустовъ, В. М. . 218
Хаустовъ, Д. М. . 234
Хаустова, А. В. . 219
Хаустова, Д. А. . . 257
Хаустовъ, И. И. . 249
Хаустовъ, И Д. . 257
Хаустовъ, Н. И. . 153
Хацкелевичъ, М. А. 126
Хахотина, А. К. . 247
Хачадуровъ, Х. Р. 144,
203, 208
Хачадурова, А. К. 193
Хачко, А. Л. . . 153
Хащина, В. М. . . 233
Хвостикова, А. Е. 118
Хвостикова, В. Н. 146
Хвостовъ, И. Д. 237, 240
Хворостиновъ, И.С. 251
Хворостинова, Н. Ф. 251
Хейфецъ, И. М. . 141,
144, 161, 167
Хейфицъ, М. М. . . 169
Хельмицкій. . . . 211
Хижнякъ, С. П. . 254
Хилько, Г. Л. 174, 214
Химченко, М. А. . 121

Стр.

Хирнова. О. А. . . 192
Хиршенбергъ, М. И. 175
Хламовъ, В. И. . 221
Хлыстунъ, К. К. 222, 223
Хлопохъ, Н. М. · . 245
Хлустъ. Г. Г. . . 204
Хлогнинъ, Г. И. . 225
Хлыстуновъ, Р. А. 136
Хлыстуновъ, И. А. 203
Хлѣбникова, Р. Г. 173
Хлѣбниковъ, Д. П. 254
Хлѣбниковъ, С. И. 140,
161. 173, 190
Хлѣбниковъ, В. П. 262
Хлѣбникова, М. А. 252
Хлѣбникова, К. П. 262
Хлѣбовичъ, И. И. 149
Хмара. М. П. . . . 221
Хмара, Е. И. . . . 215
Хованскій, А. 187, 232
Хованская. М. А. . 200
Хованскій, М. А. 245
Хованскій, М. . . 241
Ходаковскій, И. И. 138,
139
Ходаковскій, П. И. 156
Ходзицкій, Б. С. . 205
Ходжа-Бароновъ Е. Н.
195, 209
Ходковъ, Ф. Н. . . 147
Холина, А. В. . . 199
Холкина, В. А. . . 216
Холоденко, А. И. . 197
Холодилинъ, А. Н. 192
Холодилина, Н. Х. 196
Хоменко, А. Е. . . 144
Хоменко, С. Х. . . 152
Хоперскій, И. А. 237, 240
212
Хорина. . . . . 201
Хорольскій, С. Н. . 195
Хорольская, В. А. 224
Хорольскій, П. Н. 250
Хорошилова, Г. И. 150
Хотикурвдзе, И. А. 261
Хохлова, В. А. . . 167
Хохловъ, В. И. . . 261
Хохловъ, В. А. . . Ш
Хойновскій, К. Ф. 170
213
Храмовъ, . . . . 232
Храповъ, Н. Д. . . 234
Храпылина, Е. Н. 234

Стр.

Хрипливый, Е. П. 153
Христофоровъ, В. И.
155
Христостурьянцъ, Г. И.
127
Хрусталева. Е. К. 195
Хрусталева, О. К. 195
Хрусталевъ, В. К. 191
Хрѣнниковъ, М. А. 131
Хрѣновъ, . . . . 124
Хрякова, А. Ф. . 251
Хубіевъ, И. Ш. . 239
Хубіевъ, Ш. К. . 239
Хунцарія, А, Г. . 125
Хуціевъ, А. С. . . 191
Хуціевъ, І. Г. . . . 129
Хыбыртовъ. Д. К. 238


## Ц.


Цагарейшвили, С. П.
193
Цагарейшвили, З. А. 193
Цаликовъ, В. В. . 166
Цаликовъ, Д. Т. . 127
Цамалашвили, Е. Г. 115
Царевскій, . . . . 213
Царевскій, В. 185, 244
Царевъ, И. Г. . . 220
Царева, Н. Н. . . 220
Царевскій, С. В. . 262
Царевскій, . . . . 244
Царевскій, Е. 187, 267
Царицынская, Е. Ф. 259
Цатуровъ, С А. 163, 193
Цвѣтковъ, И. . . . 183
Цвѣтковъ, И. П. 215, 217
Цвѣтковъ, П. В. . 178
Цвѣтненко, М. К. 199
Цвѣтниковъ, Н. А. 199
Цеевъ, Н.-К.-Б. . . 233
Церетели, З. Г. . . 136
Цернаскъ, І. Я. . 200
Цейтлинъ, М. И. . 161
Цибартъ, Г. И. . 265
Цибизовъ, Я. В. . 192
Цигулевъ, В. И. . . 223
Цилли, И. Л. . . . 158
Циммермановичъ,
А. М. 151
Піосинская, С. В. . 217
Цитовичъ. Е. Л. . 197

Стр.

Цуканова, Е. С. . 240
Цебренко, П. Ф. . 264
Цыбульскій, Д. І. 155
Цыба, И. Ф. . . . 265
Цыба, А. П. . . . 192
Цыбанъ, С. И. . . 167
Цымбаловъ Г. И. 229
Цымблловъ, Е. Д. 230
Цымянцевъ, Л. М. 155
Цысь, Г. А. . . . 222
Цысь, Д. А. . . . . 113
Цыпинъ, В. А. . . 156
Царковъ, М. И. . 169
Цытовичъ, С Н. 204
Цыцылинъ, М. П. . 204
Цубикъ, Я. К. И. 145
Цуварева, Е. А. . 143
Цуверкаловъ, Т. Ф. 144
Цулукидзе, В. Г. . 111
Цупоръ, . . . . . 123
Цюпа, Н. . . 188, 261
Цѣлинскій, В. П. . 259
Цѣлковскій, С. А. 193
Цѣтеловъ, Н. М. . 115
Цѣхановская, Е. П. 215
Цѣцулинъ, А. Н. . 210
Цѣцулинъ, . . . . 226

## Ч.

Чавчавадзе, М. Д. 112
Чаевъ, . . . . . 116
Чаленко, . . . . . 212
Чаленко, И. И. . 197
Чаленко, С. И. . . 225
Чаленко, Е. Н. . . 256
Чаленко, К. Н. . . 216
Чаленко, Л. Д. 187, 267
Чаленко, В. А. . . 155
Чаленкова, Е. В. . 217
Чаленковъ, Д. К. . 218
Чапаровъ, У. А. . 239
Чапаровъ, К. С. 239
Чапаровъ, Я. А . 238
Часовниковъ, В. Г. 121
Чачиковъ, Д. А 160
Чайка, Г. И. . . 122
Чернецкая, А. В. 126
Чаплыгинъ, И. А. 232, 237, 240
Чаплыгинъ, К. П. 115
Чаплыгинъ, Д. В. . 155

Стр.

Чаплыгинъ, С. А. 230
Часныкъ, П. П. . . 221
Чебаткевичъ, Г. Д. 208
Чеботаревъ, П. . . 212
Чеботаревъ, П. Ф. 132, 171
Чеботкевичъ, А. Д. 145
Чебановъ, К. . . . 188
Чебановъ, И. Ф. . 144
Чебановъ. А. А. . 111
Чекаловъ, Я. С. . 154
Челедзе. Г. К. . . 164
Челикиди, П. Г. 263
Чемицевъ, Б. А. . 253
Чельцовъ, С. Г. . . 206
Ченгеры, М. И. . . 113
Ченчиковскій, В. С. 243
Ченчиковскій И. Д. 245
Чепелянскій, В. А. 192
Чепурина, В. И. . 199
Чепурный, А. А. 156
Червинскій, Д. В. 191
Червяковскій, А. А. 158
Червонецкій, А. А. 150, 175
Чердахчіевъ, С. И. 256
Черевко, А. П. . . 201
Черевко, Ѳ. К. . . 243
Чередниченко , . 212
Черековъ, І. П. . . 161
Черемисиновъ, С. П. 112
Черенкевичъ, Ф. П. 236
Черепановъ, П. П. . 159
Черапуха, Е. В. . . 198
Черешневъ, В. Я. . 159
Черкасова, А. И. . 125
Черкасовъ, А. П. . 141
Чиркасовъ, А А. . 116
Черкасова, С. І. . . 209
Черкасскій, О, А, . 351
Черкасовъ, . . . . 124
Черкасъ, А. А. . . 151
Черкашинъ, С. С. . 229
Черкашинъ, И. П. . 250
Черкашинъ, В Н. . 242
Черминскій, В И. . 161
Черная, М. Ф. . . 233
Черная, Н. Ф. . . . 219
Черная, М. Д. . . . 244
Чернега, П. С. . . 175
Черненко, П. Д. . 221
Черненко, М. А. . . 254

Стр.

Черненко, . . . . . 211
Черненко, Л. П. . . 221
Черненко, И. В . . 234
Черниговъ, М. Ф. . 143
Черниговцевъ, К. И. 165
Черненко, Д А. . . 142
Черникъ, В. Ф. . . 223
Черникъ, В. В. . . 223
Черниковъ, П. Л. 240
Черниковъ, Г. Ф. . 145
222
Черникова. П. Т. . 240
Черникъ, Ф. . . . 238
Черникова. Э. И. . 127
Черникъ, В. Е. 132, 162
210
Черницкій, С. П. . 119
Мернобаевъ, С. И. . 119
Чернобыльскій, Н. И. 165
Черновъ, Г, Д. . . 201
Черновъ, П. Л. . . 144
Черновъ, И. И. . 218
Черногоровъ, А. А. 133
Черногорецъ, Н. М. 247
Черногубовъ, В. А. . 112
Чернокаловъ, Н. В. 152
Черномуровъ, М. Г. 231
Чернышевъ, Г. Д. . 173
Чернышева, Е. К. . 216
Чернышевъ, Г. Д. . 169
Черныхъ, М. А. . . 223
Черныхъ, П. К. . . 223
Черный, І. И. . . . 387
Черный, І. 184 185, 234
Черный, Ѳ. И. . . . 142
Черный, А. М. . . . 160
Черный, Т. М. . . . 143
Черная, М. П. . . 210
Черный, А. С. . . 259
Черный, І . . . . 244
Черный, І. І. . . 252
Черный. Я В. . . 238
Черный, Т. І. . . . 135
Черный,э Л. К. . . 131
Черный, Ф. С. . . 262
Чернявскій, А. И. . 162
Чернявскій, В. Т. 253
Чернявскій, Г. А. . 115
Чернявскій, В. И. . 266
Чернявскій, Ф Т. . 142
Чернявскій, П. Т. . 174
216





Стр.

Чернявскій. Н. А. . 182
Чернявскій, . . . . 123
Черньвскій, Ф. В. . 226
Чернякъ, В. Д . . 212
Чернякъ, Н. Д. . 179
Чертанъ, Г. Д. . . 192
Чертковъ, Ф. Т. . 235
Черткова, Е. И. 231
Чертенко, К. Н. . . 179
Ческидова, И Н . 145
Чеснюкъ, И. В. . . 168
Четенова, О. С. . 166
Четыркинъ, А. К. . 220
Четыркинъ, П. 183, 201
Четыркина, Н. И. . 198
Четыркинъ, В. А. . 208
Четыркинъ, А. . . 188
Четыркинъ, П. И. . 216
Чехирева, Е. . . . 200
Чехловъ, М П. . . 259
Чехоевъ, И. А. . 114
Чечеткинъ, Д. И. . 261
Чейшвили, Н. Ю. 200
Чегогидзе, М. О. . 202
Чибичевъ. С. Н. . 144
Чивчіуріи, А А. . 127
Чигринъ, М. Д. . 253
Чигринъ. Н. А. 211
Чигрина, Т. Д. . . 338
Чигринъ, Д А. . . 253
Чижъ. Ф. Ф. . . . 249
Чижъ, И. И. . . 179
Чижевская, Т. . . 214
Чижевъ, А. И. . . 204
Чикильдинъ, А И. 137
Чикильдинъ. Я. И. . 137
Чикильдинъ, С. І. 249
Чикильдина, Ю. Н. 249
Чикваидзе, М К. 182
Чиковъ, М. В. . . 179
Чикригинъ. И. Н. . 132
Чинной, В. Ф. . . . 223
Чинченко, А. И . 247
Чирковъ, Г. В. . . 116
Чирсковъ, Ѳ. Г. . 223
Чирсковъ, Ѳ. . . . 188
Числовъ, Д. Л. 165, 166
Чистоклѣтова. Д. С. 220
Чистяковъ, Г. . . 184
Чистяковъ, Н. И. 168
Чистяковъ, . . . 222
Чистяковъ, Г. С 132 135
162, 280, 191, 194. 195

Стр.

Чиченко, Л. С. . 200
Чичинадзе, Н. М. . 114
Чконія, М. С. . . . 210
Чмель, В. Г. . . 223
Чмелевъ, Г. . . . . 237
Чмовжъ, Ф. Д. . . 183
Чмовжъ, В. Л. . . 168
Чмутовъ, Г. Т. . 254
Чмутовъ, Б. Т. . . 207
Чмутовъ, Н. 187, . 233
Чмутовъ, Г. . 188
Чмутовъ, Г. В. . . 196
Чмутовъ. Г. . 188
Чмутовъ, Н. Т. . . 200
Чорефъ, О. . . . 124
Чочуа, М. Г. . . . 170
Чочуа, Л. М. . . . 242
Чубовъ, Д. . . . . 185
Чубовъ, Ѳ. А. . . . 244
Чубукинъ, . . . . 123
Чуевъ, Ф. Г. . . . 160
Чуева, В. Н. 194, 195
Чугуновъ, С Е. 226
Чудновскій, К. Я. . 160
Чудный, С. В . . . 223
Чубамовъ. П. С. . 146
Чульскій, Д. А. . 197
Чумакова, Е. И. . 179
Чумаковъ, Д. М. . 219
Чумчакова, Ю. Н. . 121
Чумаковъ, В. И. . 199
Чумаченко, О. В. . 191
Чумаченко, Ф. В. . 243
Чумаченко. А. Д. 216
Луприна, Е. А. . 227
Чурикова. А. Я . 200
Чурилинъ, Н. Н. . 213
Чурилинъ, . . 113
Чурсинъ, Г. Ф. . 217
Чуйкова, А. Ѳ. . . 215
Чуйковъ, Д. Я. . . 260
Чурсина М. А. . . 260
Чурсинъ, В. Ф. . . 224
Чуйко, К. . . . . 224
Чуйко, П. . . . . 253
Чуйко, И. П. . . . 155
Чхендзе, І. Е. . . 155

## Ш.

Шабловская, В. Г. 198
Шабановъ, . . . . 192

Стр.

Шабановъ, В. Н. . 231
Шабановъ, Д. В. . 125, 193
Шабатура Д. П . 253
Шавкута, Е. И. . . 218
Шагбудаговъ, Г. Г. 18[illegible]
Шакай, З. Ш. 125, 141
Шакинъ, Д. Ф. . 140
Шаламовъ, П. Е 155
Шаминъ, М. З . . 249
Шамовъ. Г. М. . . 255
Шамрай, . . . . . 211
Шамрай, В. С. . . 134
Шамрай, В. С . 121
Шамрай, М. С. . . 247
Шамрай, Ф. . . . 184
Шамрай, Б. В. . 157
Шамрай, Ф. С. . . 222
Шамрай, А. А. . 241
Шамрай, М. . . . 188
Шамрай, К. А. . . 259
Шамро, А. Н. . 241
Шамшура, И И. . 367
Шандаровъ, Б. Н. 237
Шанько, Л. А. . . 203
Шанько, Е. Д. . . 222
Шанько, Д. Ф. . . 129
Шанько, З. Ф. . . 199
Шанько, К. Ф. . 194
Шапаревъ, А. К. . 120, 174
Шапарева, А. Н. . 175
Шапкарина, Е. Н. 245
Шапиро . . . . . 213
Шапиро, Ю. Л. . . 125
Шапкина, Л. А. 194, 199
Шаповаленко, В. М. 222
Шаповаловъ, С. А. 211
Шаповаловъ. Е Г. 237
Шаповаловъ, Г. В. 209
Шаповаловъ, П. В. 218
Шаповалова, М. Г. 217
Шаповаловъ. Г. Х. 259
Шаповаловъ, Ф. 187, 218
Шаповаловъ, Г. А. 261
Шаповаловъ, В. В. 157
Шаповаловъ, Г. Н. 141, 167
Шаповаловъ, А. В. 144
Шапошниковъ, Н. Г. 126, 144
Шапошниковъ, А. А. 193

Стр.

Шапошниковъ, М, Г. 144. 161
Шапшалъ, Е. Ф. 196
Шапшалъ. Ф. М. 161, 167
Шарикъ, П. А. . . 255
Шаршовичъ, В. В. 159
Шатиловъ, Н. П. . 114
Шатинъ, Г. А. . . 249
Шатирова, Е. І. 250
Шатировъ, П. И. 163, 179
Шатировъ, Н. 184. 249
Шарабашевъ, Г. Ф. 144
Шарпантье, Р. Р. 114
Шаудеръ, Н. О. . 198
Шауръ. С. А. . . 130
Шахдубаховъ, Г. Г. 163
Шахановъ, Г. С. . 161
Шаховъ, Д. В, . . 214
Шаховъ, І. . . . 262
Шаховъ, В. В. . . 183
Шахова, А. Н. . . 250
Шахновичъ, Е. И. 201
Шахновичъ, Н. В. 191
Шашіевъ, Н. С. . 115
Шашковскій, К. И. 111, 115
Шашковъ, . . . . 211
Шваревъ, В. Н. . 132
Шверцъ, Л. В. . 122
Шварцъ, О. С. . 227
Шварцъ, А, Б. . . 161
Шварцъ, И. Б. 125, 141
Шведовъ, Ф Т. 151
Швембергеръ, М. Э. 262
Щветыщъ, Г. О. . 150
Швецъ, Н. О. . . 203
Швецовъ, Е. И. . 159
Швецовъ, М. И. 226
Швецовъ, А. И. . 141
Швидченко, Т. Д. 237
Шебедевъ, В. Д. . 195
Шебедевъ, В. Д. 205
Шевель, С. С. . . 121
Шевель, А. С. . . 160
Шевкуновъ, А. Н. 141
Шевцовъ, Д. А. 159
Шевцовъ, И. А. . 195
Шевцовъ, И. А. . 201
Шевцовъ, С. А. . 159
Шевцовъ, А. И. . 140
Шевцовъ, К. М. 168
Шевцова, К. И. . 219

Стр.

Шевцовъ, Д. П . 140
Шевченко, Я. М. 223
Шевченко, . . . . 138
Шевченко, А. И. . 196
Шевченко, М. К. 232
Шевченко, И. И. . 212
Шевченко, Т. И. . 225
Шевченко, В. С. . 252, 254
Шевченко, Ф. К. . 232
Шевченко, Е. С. . 168
Шевченко, М Г. . 254
Шевченке, И. С. 256
Шевченко, К. И. . 123
Шелегеда, К. И. . 236
Шелегеда, Е. В. . 237
Шелестъ, В. Н. 173, 216
Шелестъ, Н. В. . . 121
Шельдесовъ, Д. С. . 181
Шелковниковъ, И. Г 113
Шелковой, . . 212, 227
Шелховскнй, Н. И. 161
Шельховскій, Д И 127 163
Шелховскій, А. А. . 159
Шельске, . . . . 246
Шель И. С. . . . 168
Шелудяковъ, А Н . 182
Шелюта, Н. А. . 146
Шемонюскій, Г. А. 147
Шемонокъ, З . 185
Шеметовъ, А. И . 153
Шемирзовъ, Д. . . 239
Шенджіевъ, Я. . . 239
Шенцовъ, П. Е. 121
Шенцовъ, П. П. . . 156
Шепель, . . . . . 211
Шепель, Е. Д. . . . 252
Шепель, Ѳ. В. . . . 214
Шепель, П В. . . 221
Шепетя, К. И. . . . 252
Шереметьевъ, Н Е. 225
Шереметьевъ, П. Е 229
Шереметьевъ, Ф. С. 236
Шерешневъ, П. М. . 219
Щерстовъ, П. Д . . 247
Шестаковъ, И. А. . 179
Шестаковъ, А. С. . 107
Шестакова, С. И. 190
Шейка, Ф. А. . . . 121
Шейковъ, Е. В. . . 191

Стр.

Шейко, . . . . . 124
Шейко, А. П. . . . 252
Шейфсъ, Ф. А. . . . 251
Шигаевъ, Н Н . . 115
Шиллингъ Р. И. . 198
Шикъ, В, А. . . . . 195
Шикъ, А. А. . . . 155
Шикъ, О. . . . . 217
Шилинъ, Р. И. . . 181
Шильтовъ, А. П. . 132
Шиляевъ, К. Д . . 203
Шимкевичъ, С. Ф. . 182
Шипулинъ, З А . 254
Ширипкинъ, Е. Е. . 111
Широковъ, . . . 211
Ширманъ, Р. Л. . 127
Широчинскій, А. А. 146
Ширскій, П. С. . . 161
Ширяевъ, М. А . . 116
Ширявсковъ, А. М. 160
Шифферъ, А. О. . . 183
Шиховъ, Е И. . 200
Шишкина, А. І. . . 234
Шишикинъ, С. Е. . 136
Шишикинъ, И. С. 225
Шишкинъ, Н И. . . 178
Шишкинъ А. О. 182
Шишкинъ, И. П. . 123
Шишкинъ А. В. . . 209
Шишкинъ, . . . . 122
Шимановскій, Ф. А. 115
Шишмановъ, Д. Е 169
Шишманцевъ, Л. М. 146
Шишмаревъ, В. В. . 156
Шіоттухъ, Е. Л. . 185
Шікневскій, Н. П. . 166
Шіянъ, К. Ф. . . . 266
Шкарановъ, М. Н. . 112
Шкеда, Т. Е . . . 242
Шкиль, И. К. . . . 217
Шкиль, Г. К. . . . 253
Шкляръ, З. М. . . . 198
Шкляръ, В Г. 125, 143 202
Шклярикъ, И. И. . 149
Шкобратова, М. Ф. 234
Школенко, Р. И. . . 183
Школяръ, Т. Е. . . 121
Шкура, Г. Ф. 195, 210
Шкуропатскій, Е Г. 120
Шкуропатскій, М. А. 245
Шкуропатскій, Н. Д 118





Стр.

Шкурская, В М. . 223
Шкуропатская, А. В. 260
Щленевъ, П. М, . 159
Шатель-Мильхъ, Ф. Ф. . 142
Шлычковъ, И. П. . 205
Шлыгинъ, И. Ф. . 216
Шляховой, Е. К. . . 247
Шляховъ, . . . . 125
Шмидтъ, З. А. . . 230
Шмырева, М. М. . 234
Шнейдеръ, І А. . . 229
Шокальскій, К. П. Я. 179
Шокинъ, И. С. . . 144
Шолковскій, В. Ф. . 114
Шопенъ, Н. Я. . . 263
Шопенъ, И. С. . . 261
Шостакъ, . . . . 211
Шостакъ, Н. З. . 211
Шостакъ, П. В. . . 262
Шотніевъ, Л. А. . . 112
Шпакъ, Н. П. . . . 142
Шпилевой, Г. П. . . 131
Шпилевой, А. П. . 131 209
Шпитуля, Н. П . . 241
Шплидтъ, К. П. 155, 156
Шпонька, А. Л. . . 140
Шрамъ, К С. . . . 235
Шрамъ, . . . . . 213
Шрамъ, П. С. . . 220
Шрамъ, А. И. . . 220
Шрамковэ, Е. М. . 231
Шрамко, А. Д. . . . 138
Шрамко, Р. А. . . . 196
Шрамко, Ф. С. . . 141
Шрамко, М. С. . . 246
Шрамяенко, Л· Д . 112
Штанько, М. Т. . . 246
Штенге, І. І. . . . 114
Штенге, С. В. . . . 176
Штепа, А. П. . . . 214
Штепенко, Е. Л. . . 207
Штепенко, М. З. . . 201
Штепенко, В. . . . 188
Штейнгартъ, Р. И. . 208
ШтейФонъ. С. К . 142
Штригель, З А. . . 215
Штригэръ А. Н . . 116
Штро шбергъ, В. Г, 236
Шуба, Г. С. . . . 126
Шубинскій, Г. Н . . 115

Стр.

Шуваевъ, А. М. . . 203
Шуваева, А. А. . . 223
Шувалова, Л. И. . 218
Шуваловъ П . . . 187
Шульга И. А. . 142, 143
Шульга П П. . . 220
Шульга С. И . . . 259
Шульга, И. Н. . . 140
Шульга А. Е. . . . 236
Шульга, Д. И. . . . 142
Шульга, . . . . 212
Шульгатый, М. И, 211
Шульгина, Д. И. . 242
Шульгинъ, Т. Д. 198 142
Щультецкій, В. А. Б, 162
Шулякевичъ, И. І. 113
Шуляковская, М. И. 199 189
Шулякъ, І. П. . . 139
Шулякъ, Г. С. . . 136
Шумаева, К. Р. . 225
Шумейко, . . . . . 210
Шумкова, П. Н. . . 233
Шупаковскій Ф. Р. 142
Шуруповъ, И. Г. . 236
Шурно І. Г. . . . 151
Шуткинъ, И. Ф. . 209
Шуть П. П. . . . . 123
Шуяновъ, А. М. 192 212
Шутовъ, . . .

## Щ.

Щанниковъ, . . 143
Щастная, А. Н. . 244
Щегловъ, А. М. . . 247
Щастовъ, А. М. . 247
Щегловъ, А. Т. . 225
Щеглова, М. А. . . 241
Щеглова, А. В. . 227
Щегловскій, П. К. 257
Щегловскій, Ѳ. К. 339 174
Щеголовъ, М. Я. . 179
Щедринъ, В. Ф. 156 187
Щедринъ, Н. В. . . 208
Щедро, С. А. . . 562
Щекотко, Е. А. . 168
Щелкуновъ, А. В. 163 197
Щенсновичъ, А. Н. 179
Щепахинъ, В. М. . 232
Щепетовская, Н. Г. 227

Стр.

Щепинъ, Т, В. 224, 226
Шепилова, А. О. . 221
Щепотьевъ, А. В. . 114
Шепиловъ, С. В. . 262
Щерба, Е. А. . . . 260
Щерба, Ф. Г. . . . 245
Щербакъ, С. П . . 168
Щербаковъ, І. М. . 250
Щербаковъ, В. П . . 144
Щербаковъ, Н. І. . 204
Щербаковъ М. В. . 219
Щербаневъ, П. Е. . 127
Щербаневъ, С. М. 225
Щербаиева, В. С . 225
Щербаковъ, В. П. 164
Щербаковъ, Г. С. . 137
Щербанъ, Г. Р. . . 168
Щербина, В. В. . . 258
Щербина, И. В. . . 169
Щербина, А. В. . 175
Щербина, М. Г. 247
Щербина, С. Е. . . 230
Щербина, Е. А. . . 247
Щербина, Р. Д. . 257
Щербина, Е. М, 200
Щербина, Ѳ. А 133, 171
Щербина, П. С. . . 211
Щербина, Г. Д. . . 143
Щербина, Ф. Е. . . 146
Щербина, В. И. . 175
Щербовскій, В. І. . 115
Щеткинъ, Н. О. . 115
Щегорцевъ, А. С. . 237
Щидаковъ, Х. Р. . 362
Щукинъ, В. М. . . 112
Щукинъ, Л. А. . . 161
Щукина, Е А. . 232
Щуплякъ, Я. Л. 140, 167 159
Щуплякъ, Е. Р. . . 248
Щуплякъ, А. Л. . 141
Щуплякъ, Е. Л. . . 135
Щуплякъ, Я. Ф. . 248
Щуплякъ, Д. Р. . . 147
Щуръ, Д. Р. . . . 225
Щуринъ, П Т. . 227
Щуровичъ, В. В 227

## Э.

Эварницкій, Д И . 134
Эвертъ, Р. Ф. . . 230
Эзериншъ, А К. . . 204

Стр.

Пдельштейнъ, Е. В. 181
Элыковъ, Р. О . . 239
Экке, І. І. . . . . 223
Экманъ, Е. К . . . 198
Эксакустосъ, И. В. 168
Эксельбантъ, А. Л. 207
Экскизовъ, Г, . . . 189
Эльконинъ В. Л. . 126
Эльзенгеръ, А А. . 112
Эльпединскій В. . . 188
Эмировъ, М. О. . . 149
Энгельманъ, А. А. . 213
Эпштейнъ, А А. 178
Эргардтъ, Е. В. . . 113
Эрлеръ, Ф. Ф. . . 223
Эсадзе, С. С. . . 115
Эсепаніевъ, М. А. . 230
Эттингеръ, Ю. А. 127
Эйсымонтъ, Н. А. . 178
Эйманъ, А. В. . . 199
Эйнисъ, Л. Л. . 126

## Ю.

Юденичъ, В Н . 204
Юденичъ, Н. Н. 114, 115
Юдинъ, Г. Ѳ. . . 249
Юдинъ, А. Д. 123, 166
Юзбашевъ, П. А. 201
Юкинъ, А М. . . . 177
Юнаковская, Л. А. . 198
Юнаковскій, Д. А. . 205
Юрасовъ, Т. М. . . 155
Юрашевскій К И. 157
Юркевичъ, С. М. 115
Юрова, Е П . 222
Юргенсъ, Г В- . . 160
Юрчинко, А Г. . . 229
Юрченко, А. Т. . . 118
Юрченко, Л. Г. . . 224
Юрченко О. П. . . 221
Юрченко, Б. А. . 236
Юрченко, Д. Е. . . 218
Юрченко, И. П 237, 240
Юрченко, Е П. . 236
Юрченко, А. П. . . 220
Юскевичъ-Красковскій, И. А. . . 227
Юстъ, М. А . . . 231
Юхинъ, С . . . . 240
Юхманъ, С. А. . . 245
Юшкинъ, Е. М, . . 121

Стр.

Юшко, М, . . . . 214
Юшко, А. В. . . . 129
Ющенко Р. Н. . 229
Ющенко, Т. И. . . 252
Ющенко, В. И. . . 203
Ющенко, . . . . 212
Ющенко, С. И. . 255
Ющинскій, А. А. . 182

## Я.

Яблонскій, Г. В. . . 258
Яблонскій, Е И, 238
Ягловъ, М М. . . 147
Ягодкина, Л, С. . . 175
Ягубовъ, М М, . . 233
Ядовъ, И Ф . . . 179
Якименко, К П, . 244
Якименко, Г. Ѳ. . . 246
Якобъ, И. А. . . 211
Яковенко, И. Я, 159, 164
Яковенко, Д. Т. . 244
Яковлева, А. Ѳ . . 199
Яковлевъ, П. М. . 219
Яковлева, А. А. . 220
Яковлева, Л. М. . . 244
Яковлевъ, . . . . 212
Яковлевъ А. . . . 220
Яковлевъ, . . . . 262
Яковлевъ, І. . . . 183
Яковлевъ, И. Д. . 219
Яковлевъ, И И. . . 191
Яковлевъ, І. У. . . 232
Яковлевъ, Н. А. . . 115
Яковлевъ. Н. Н, . . 116
Яковлевъ, П. А. . 144
Яковлевъ Г. 187, 190, 263
Яковлевъ, С. Я. . . 112
Яковлевъ, . . . . 211
Яковлевъ, П. . . . 185
Якевлевъ, Ф. 188, 246
Якуба, Т. Г. . . 256
Якубовскій, С. Ф . 179
Якубовскій, М. Г. 248
Якубовскій, С. У. . 180
Якуновскій, П. Г. . 266
Якушевъ, А. Е. . . 144
Якушевскій, Т. И. 160
Якшинъ, С. А. . . 141
Яловая, К. Н . . 173
Яловый, А. Р. . 159
Яловецъ, М. Я. . . 254

Стр.

Яловецъ, И. Н. . . 254
Ямпольская, У. И. 244
Ямпольскій, В. П. . 166
172
Ямпольскій, Н. К. . 255
Ямпольская, Е. И. 242
Ямщиковъ, П. А. . 149
Ямщикова, М. Л. . 244
Яницкій, А. А. . . 145
Янкевичъ, И. К. . 166
Яновскій, В. И. 132, 105,
140, 144, 154, 161, 162
Янушъ, А. Ѳ. . . . 237
Янушъ, К. Д. . . . 227
Янушевичъ, Н. Н. . 111
Янушевскій, П. С. . 176
Янцевичъ, Ф М, 146
Янчевскій М. І. . . 182
Янченко, С. . 188, 230
Ярвелянъ, І. А. . . 168
Яременко, В. И. . . 135
Яременко, П. Л. . . 141
Ярмакъ, Я. Г. . . . 151
Яремко, Г. . . . . 146
Ярмилко, Я. А . . 151
Ярмоленко, П. Т. . 214
Яровой, П. П. . . 153
Яровой, Ф. П. . . 163
Яронтовскій, П. А. 222
Ярославлевъ, И. Н. 203
Ярыцкая, А. С. . . 253
Ярошевичъ, Г. В. . 122
Ярошевичъ, И. П. . 241
Ярошевичъ, И. М. . 241
Ярошевичъ, . . . . 125
Ярошевскій, Д. П. . 166
Ярошенко, Е. А. . . 236
Ярошенко, И. І. . . 161
Ярошинскій, Б. А. 125,
192, 197
Ярошинскій,, . . 211
Ярошова, Т. Г. . 239
Ярымъ-Агаянцъ, И. Н.
205
Ясаченко, М. С. . 119
Ясиненко, Н. Д. . . 255
Ясинскій, П. М. . . 162
Ясенскій С. В. 114
Ястребовъ, А. 186, 252
Ястребова, М. Т. 162, 190
Ястребовъ, І. . . . 190
Яхно, И. А. . . . 220





Стр.

Яценко, М. И. . . . 254
Яценко, Н. С. . . . 180
Яценко, М. С. . . 252
Яцкевичъ, В. А. . . 133
Яцкевичъ, В. В. . . 202
Яцунъ, П. Л. . . . 243
Яцевило, В. Д. . . 244
Яцевило, Е. В. . . 244
Яцына, Ѳ В. . . . 229
Ященко, И. П. . 151
Ященко, Н. С. . . 227
Ященко, Д. П. . . 151
Ященко, Ф. Л. . . 251
Ященко, Г. Ѳ. . 227

## Ѳ.

Стр.

Ѳедоровъ, Г. Д. . . 122
Ѳедоровъ, П. . . . 280
Ѳедоровъ, И. А. . . 224
Ѳедорова, А. Ф. . . 200
Ѳедоровъ, І. . . . . 231
Ѳедоровъ, А. И. . . 223
Ѳедорова, Н. И. . 351
Ѳедоровъ, А. П. . . 191
Ѳедорова, П. Е. . . 255
Ѳедоровъ, В. Ѳ. . . 226
Ѳедорова, В. Д. . . 234
Ѳедорова, М. Ѳ. 215, 234
Ѳедосіевъ, Н. Г. . 122

Стр.

Ѳеодосіевъ, . . . . 213
Ѳеоктистовъ, К. М. 168
Ѳоменко, Е. . . . 188
Ѳоменко, В. К. 231, 233
Ѳоменко, А. А. 216, 218
Ѳоменко, . . . . 210
Ѳоменко, И. Н. . . 230
Ѳоминъ, К. . . . . 244
Ѳомина, Л. И. . . 220
Ѳоменко, В. . . . 187
Ѳедоренко, А. . . . 227
Ѳедоренко, В. . 187, 235
Ѳедоровскій Н. . . 245
Ѳеодоровъ А. П. 162
Ѳедоосовъ, В. Д. . 151